



MOTOCROSSMARKETING



CATALOGO
EDIZIONE
27

SOMMARIO

POLISPORT

3 Paramani HAMMER **4** Paramani MX ROCKS - Paramani QWEST
6 Paramani FREEFLOW LITE **7** Paramani SM LITE **8** Paramani NOMAD **9** Paramani TOUQUET **10** Paramani SHIELD **11** Paramani EVOLUTION INTEGRAL **12** Paramani SHARP LITE **13** Portafaro HALO LED **14** Portafaro LOOKOS **15** Portafaro HALO **16** Portafaro MMX **17** Portafaro LMX **18** Parafango universale SM LINE **19** Parafango universale FREEFLOW - Parafango universale SUPERMOTO **20** Kit plastiche replica NARDO GREY **21** Kit plastiche replica FLUO **23** Kit plastiche replica CLEAR **24** Plastiche replica BETA **28** Plastiche replica GAS GAS **31** Plastiche replica HONDA **37** Plastiche replica HUSQVARNA **44** Plastiche replica KAWASAKI **48** Plastiche replica KTM **66** Plastiche replica SHERCO **68** Plastiche replica SUZUKI **72** Plastiche replica YAMAHA **80** Griglie radiatori e retine di protezione **82** Sella completa **83** Spugna sella - Copertina sella ZEBRA **84** Copertina sella PYRAMID **85** Paraspruzzi ammortizzatore **87** Pettorina PHANTOM LITE **88** Pettorina ROCKSTEADY **89** Pettorina ROCKSTEADY FUSION **90** Pettorina XP2 - Pettorina PROTECT PLUS **91** Pettorina INTEGRAL **92** Pettorina ROCKSTEADY YOUNGSTER - Pettorina XP2 JUNIOR **93** Pettorina PHANTOM MINI - Pettorina XP1 MINI **94** Ginocchiera PRIME - Ginocchiera Y-SHOCK **95** Ginocchiera, gomitiera DEVIL **96** Supporto collo - Cintura parareni MX PLUS

PRESTON PETTY

98 Parafanghi universali MX **99** Parafanghi universali MUDER **100** Portanumeri universali MX - Portafaro universale

RICAMBI MOTORE

102 Pistoni PROX **109** Pistoni WISECO **112** Pistoni WÖSSNER **116** Misure pistoni PROX **118** Segmenti PROX - Segmenti WÖSSNER **119** Cilindri AIRSAL - Canne in ghisa **120** Catene di distribuzione **121** Valvole PROX **123** Kit modifica valvole PROX **124** Bielle PROX **125** Misure bielle PROX - Alberi a cammes PROX **126** Alberi a cammes HOT CAMS - Alberi motore PROX **127** Efi controller PROX - Piattelli calibrati **130** Kit guarnizioni PROX **132** Kit guarnizioni **135** Kit guarnizioni testa + base cilindro PROX 2 tempi - Kit guarnizioni testa + base cilindro PROX 4 tempi **136** Guarnizioni sciolte testa e base cilindro 2 tempi **137** Guarnizioni sciolte testa e base cilindro 4 tempi **138** Guarnizioni sciolte base cilindro diversi spessori **139** Guarnizioni sciolte testa 4 tempi maggiorate - Guarnizione carter frizione **140** Guarnizione coperchietto frizione - Guarnizione coperchio generatore 4 tempi **141** Paraoli valvole PROX e misure **142** Kit guarnizioni pompa acqua PROX **143** Kit guarnizioni pompa acqua - Rondelle di tenuta **144** Guarnizioni in foglio - Kit tenuta per albero secondario cambio PROX **145** Cestelli portadischi PROX **146** Parastrappi di ricambio per cestelli portadischi PROX - Mozzetti frizione **147** Piatto portamolle frizione - Cestelli portadischi, mozzetto e piatto portamolle frizione WISECO **148** Dischi frizione **152** Kit modifica dischi frizione - Kit completo dischi frizione e molle

CUSCINETTI

154 Cuscinetti **155** Principali applicazioni cuscinetti albero motore **157** Principali applicazioni cuscinetti ruote **158** Kit cuscinetti albero motore e paraoli **159** Cuscinetti conici per canotto di sterzo - Gabbie a rulli per forcellone - Kit revisione pedale freno PROX **160** Gabbie a rulli per spinotto pistone **161** Kit revisione PROX **170** Kit revisione BEARINGWORX **178** Rullini catena BEARINGWORX

TRASMISSIONI

180 Catene di trasmissione CZ basic - CZ enduro-adventure **181** Catene di trasmissione CZ motocross - CZ strada **182** Corone in ergal autopulenti "Serie R" fuoristrada **185** Corone in ergal autopulenti fuoristrada **189** Corone in ergal autopulenti JT fuoristrada **192** Corone in ergal fuoristrada **195** Corone in acciaio JT fuoristrada **198** Pignoni in acciaio JT fuoristrada **202** Pignoni in acciaio fuoristrada **205** Corone in ergal strada **206** Corone in acciaio JT strada **211** Pignoni in acciaio JT strada **217** Corone in ergal grezze **218** Cinghie per variatori scooter

RUOTE

220 Pneumatici MAXXIS cross competizione **222** Pneumatici MAXXIS minicross competizione - Pneumatici MAXXIS cross **223** MAXXIS enduro competizione F.I.M. - MAXXIS flat track **224** Pneumatici MAXXIS enduro stradale - MAXXIS freeride **225** Tabella applicazioni pneumatici MAXXIS cross - minicross - Pneumatici MITAS hobby cross - hobby trial - enduro stradale **226** Camere d'aria CST - Camere d'aria HEIDENAU **227** Camere d'aria MAXXIS - Camere d'aria MICHELIN - Flap **228** Cerchi EXCEL TAKASAGO - Cerchi EXCEL TAKASAGO A60 - Cerchi REXFELGEN **229** Ruote complete HAAN WHEELS **230** Principali applicazioni ruote complete HAAN WHEELS anteriori **232** Principali applicazioni ruote complete HAAN WHEELS posteriori **234** Ruote complete REX - Principali applicazioni ruote complete REX anteriori **236** Principali applicazioni ruote complete REX posteriori **238** Distanziali ruote PROX **240** Distanziali ruote BEARINGWORX **242** Distanziali montaggio rapido ruota posteriore **243** Kit revisione mozzo ruota BEARINGWORX **244** Raggi fuoristrada HAAN WHEELS (serie completa) **246** Raggi fuoristrada HAAN WHEELS colore nero (serie completa) **247** Raggi fuoristrada HAAN WHEELS (singoli) **248** Raggi supermotard HAAN WHEELS (singoli) - Kit copriraggi colorati

FRENI

250 Pastiglie freno DP BRAKES - GOOD FREN **276** Principali applicazioni pastiglie freno **285** Raccordi - Olii - Tubi freno **286** Tubi freno universali premontati - Tubi freno VENHILL **289** Dischi freno cross enduro X DISC "Serie R" **290** Dischi freno cross enduro X DISC **291** Misure dischi freno cross enduro X DISC **292** Dischi freno pieni posteriori cross enduro X DISC **293** Dischi freno cross enduro JT BRAKING **294** Dischi freno flottanti maggiorati anteriori cross X DISC **295** Supporto pinza freno X DISC - Dischi freno scooter X DISC **296** Viti per disco freno HAAN WHEELS **297** Kit revisione pinza freno PROX **300** Kit revisione pompa freno PROX

MARMITTE

304 Marmitte e silenziatori DEP 2 tempi **306** Marmitte DEP 4 tempi modello S7 Rettangolare **307** Marmitte DEP 4 tempi modello S7 Ovale - Collettori DEP 4 tempi **308** Accessori per marmitte **310** Boccole per marmitta - O-ring per marmitta

SOSPENSIONI

312 Ricambi originali per forcelle KAYABA **320** Ricambi originali per monoammortizzatore KAYABA **325** Utensili KAYABA **327** Lamelle in acciaio KAYABA **328** Olii KAYABA per sospensioni **329** Parapolvere per stelo forcelle - Paraoli per forcelle e principali applicazioni **333** Kit paraoli e parapolvere forcelle PROX **334** Kit per revisione boccole forcelle PROX **336** Kit per revisione boccole forcelle BEARINGWORX **337** Kit revisione testina monoammortizzatore K-TECH SUSPENSION **338** Testina completa per monoammortizzatore PROX **339** Principali applicazioni molle K-TECH SUSPENSION per forcelle **342** Principali applicazioni molle K-TECH SUSPENSION per monoammortizzatore **345** Valvole sfiato aria **346** Pompe per gonfiaggio forcelle - Olii MOTOREX per forcella

ASPIRAZIONE

348 Lamelle CARBONO RACING per pacchi lamellari di serie **349** Lamelle CARBONO RACING per pacchi lamellari V-force3 e per pacchi lamellari V-force4 **351** Lamelle in foglio CARBONO RACING - Carburatori KEI HIN **352** Getti per carburatori - Ricambi carburatori KEI HIN **353** Kit revisione carburatore PROX

COMANDI E LEVE

356 Pompa freno radiale e ricambi Serie 190 MAGURA - Ricambi pompa freno/frizione radiale Serie 195 MAGURA - Ricambi kit freno radiale completo supermotard Serie 750 MAGURA **357** Kit frizione idraulica Hymec strada e fuoristrada Serie 167 MAGURA **358** Frizione idraulica Serie 167 e serie 167 DOT MAGURA **359** Ricambi kit frizione idraulica Hymec, frizione idraulica Serie 167 e Serie 167 DOT MAGURA - Principali applicazioni cilindro attuatore MAGURA **360** Ricambi kit frizione idraulica Hymec e frizione idraulica Serie 163 MAGURA **361** Manubri Serie X-Line - Accessori per manubri X-Line **362** Oldtimer MAGURA **363** Pompa freno anteriore e posteriore BREMBO - Pompa frizione BREMBO **364** Principali applicazioni pompa freno e frizione BREMBO **366** Pinze freno con staffa e pastiglie freno di ricambio BREMBO **367** Principali applicazioni pinze freno BREMBO **368** Kit revisione pompa frizione ed attuatore PROX **370** Manubri **372** Cavi gas e frizione **374** Tubi frizione VENHILL **375** Tubo comando acceleratore **376** Manopole **379** Comandi gas **382** Cavi gas - Cavo gas universale **383** Portaleve con leva frizione o freno **386** Leve cross e enduro **392** Leve cross e enduro snodate **394** Portaleve **395** Leve strada **398** Pedale freno **399** Pedale freno forgiato con puntale snodato **400** Pedale freno forgiato **401** Leve cambio snodate in alluminio ricavate dal pieno **402** Leve cambio snodate in alluminio forgiato **405** Leve cambio snodate in acciaio - Pedale d'avviamento

PROTEZIONI MOTO

408 Protezione marmitta 2 tempi MECA'SYSTEM **409** Protezione collettore MECA'SYSTEM - Protezione leverismi MECA'SYSTEM **410** Piastra paramotore enduro PEHD MECA'SYSTEM **411** Piastra paramotore enduro MECA'SYSTEM **412** Piastra paramotore cross MECA'SYSTEM - Protezioni radiatori MECA'SYSTEM **414** Griglie pararadiatori MECA'SYSTEM - Griglia parafanale MECA'SYSTEM **415** Protezione disco freno posteriore **416** Protezione pignone **417** Protezione carter - Tamponi di protezione e ricambi **418** Protezione marmitta 2 tempi Armadillo POLISPORT **419** Protezioni telaio POLISPORT **420** Kit protezione piedini forcelle POLISPORT **421** Kit protezione disco freno anteriore e piedini forcelle POLISPORT **423** Protezione coperchio frizione POLISPORT **424** Protezione foderi forcelle POLISPORT **425** Protezione coperchio generatore POLISPORT **426** Protezioni forcellone POLISPORT

ACCESSORI ANODIZZATI

428 Kit particolari in alluminio **430** Coperchio valvola di scarico - Coperchio pompa olio **431** Coperchio filtro olio - Coperchio pompa acqua **432** Coperchio pompa frizione idraulica **433** Coperchio pompa freno anteriore **434** Coperchio pompa freno posteriore **435** Estensione serbatoio pompa freno posteriore **436** Cavallotto per asta freno posteriore - Tappo drenaggio olio con inserto magnetico **437** Tappo olio di carico **438** Tappo serbatoio - Valvola sfiato benzina **439** Vite fissaggio filtro aria - Dado lungo per fermacopertone **440** Rigidificatore attacchi manubrio

CAVALLETTI

442 Lift Bike Stand POLISPORT - Bike Stand POLISPORT **443** Bike Stand Basic POLISPORT - Tripod POLISPORT **444** Bike Mat POLISPORT **445** Cavalletti in acciaio colorati **446** Cavalletti in acciaio - Cavalletto laterale

ACCESSORI E ATTREZZI

448 Tanica Pro Octane POLISPORT **449** Attrezzi e attrezzature **456** Accessori vari **462** ENGINE ICE liquido di extra raffreddamento **463** Prodotti THREEBOND **464** Kit manicotti radiatore TBF PERFORMANCE **466** Dispositivo di controllo per partenza **467** Pedane poggiapiedi in acciaio **468** Pedane poggiapiedi in alluminio **470** Sottopedane supermotard - Cruna passacatena performance POLISPORT **472** Kit cruna passacatena e patino scorricatena POLISPORT **474** Cruna passacatena POLISPORT **475** Patino scorricatena POLISPORT **477** Patino scorricatena inferiore POLISPORT **478** Cruna passacatena **479** Patino scorricatena **480** Misurini - Lenti **481** Viteria in acciaio **484** Prodotti MOTOREX

FILTRI

488 Filtri aria in spugna MARCHALD FILTERS **490** Filtri aria in spugna POLIAIR **492** Filtri aria in spugna HIFLO **494** Protezioni lavaggio cassa filtro **496** Coprifiltri **497** Filtri aria di potenza in spugna MARCHALD FILTERS - Filtri aria di potenza in cotone GREEN FILTER - Filtri aria di potenza **498** Fogli in spugna per filtri MARCHALD FILTERS - Fogli in spugna per filtri **499** Manutenzione filtri aria - Filtri olio HIFLO **506** Filtri olio HIFLO Racing **507** Filtri aria in cotone GREEN FILTER **508** Filtri aria strada

ELETTRICITÀ

510 Batterie UNIBAT LITHIUM EXTRA - Batterie X-RACER LITHIUM ION - Batterie UNIBAT CX **511** Batterie UNIBAT READY - Batterie UNIBAT MF **512** Batterie UNIBAT STANDARD - Batterie YUASA **513** Principali applicazioni batterie **522** Manutenzione batterie **523** Candele **524** Pipette copricandela NGK - Pipetta copricandela universale **525** Lampadine HERT 12V - Contaore digitali **526** Bottoni e interruttori **530** Prolunghe portatarga universali

GADGETS E ART. PROMOZ.

532 Modellini moto NEW RAY **534** Balance Bike POLISPORT - Braccialetti DIRTBOY **535** Tappeti paddock - Bandiere **536** Striscioni - Fettucce segnapisti - Track Marker POLISPORT **537** Espositori - Gadgets PROX **538** Abbigliamento MOTOCROSS MARKETING

INDICE

A	
Abbigliamento MOTOCROSS MARKETING	538
Accessori per marmitte	308
Accessori vari	456
Alberi a cammes HOT CAMS	126
Alberi a cammes PROX	125
Alberi motore PROX	126
Attrezzi e attrezzature	449

B	
Balance Bike POLISPORT	534
Bandiere	535
Batterie UNIBAT	510
Batterie YUASA	512
Bielle PROX	124
Bielle PROX - misure	125
Bike Mat POLISPORT	444
Boccole per marmitta	310
Bottoni e interruttori	526
Braccialetti DIRTBOY	534
BREMBO pinze freno con staffa e pastiglie di ricambio	366
BREMBO pompe freno e frizione	363
BREMBO principali applicazioni pinze freno	367
BREMBO principali applicazioni pompe freno e frizione	364

C	
Camere d'aria CST e HEIDENAU	226
Camere d'aria MAXXIS e MICHELIN	227
Candele NGK e DENSO	523
Canne in ghisa	119
Carburatori KEI HIN	351
Catene di distribuzione	120
Catene di trasmissione CZ	180
Cavalletti in acciaio	446
Cavalletti in acciaio colorati	445
Cavalletti in plastica POLISPORT	442-443
Cavallo laterale	446
Cavallo per asta freno posteriore	436
Cavi gas e frizione	372
Cavo gas universale	382
Centralina EFI controller PROX ed accessori	127
Cerchi EXCEL TAKASAGO e REXFELGEN	228
Cestelli portadischi PROX	145
Cestelli portadischi, mozzetto e piatto portamolle frizione WISECO	147
Cilindri AIRSAL	119
Cinghie per variatori scooter	218
Cintura parareni POLISPORT	96
Collettori DEP 4 tempi	307
Comandi gas	379
Contaore digitali	525
Coperchio filtro olio	431
Coperchio pompa acqua	431
Coperchio pompa freno anteriore	433
Coperchio pompa freno posteriore	434
Coperchio pompa frizione idraulica	432
Coperchio pompa olio	430
Coperchio valvola di scarico	430
Copertine sella POLISPORT	83
Coprifiltri	496
Corone in acciaio JT fuoristrada	195
Corone in acciaio JT strada	206
Corone in ergal autopulenti "Serie R" fuoristrada	182
Corone in ergal autopulenti fuoristrada	185
Corone in ergal autopulenti JT fuoristrada	189
Corone in ergal fuoristrada	192
Corone in ergal grezze	217
Corone in ergal strada	205
Cruna passacatena	478
Cruna passacatena performance POLISPORT	470
Cruna passacatena POLISPORT	474
Cuscinetti	154
Cuscinetti conici per canotto sterzo	159

D	
Dado lungo per fermacopertone	439
Dischi freno cross enduro JT BRAKING	293
Dischi freno cross enduro X DISC	290
Dischi freno cross enduro X DISC "Serie R"	289
Dischi freno flottanti maggiorati anteriori cross X DISC	294
Dischi freno pieni posteriori cross enduro X DISC	292
Dischi freno scooter X DISC	295
Dischi frizione	148
Dischi frizione kit modifica	152
Dispositivo di controllo per partenza	466
Distanziali montaggio rapido ruota posteriore	242
Distanziali ruote BEARINGWORX	240
Distanziali ruote PROX	238

E	
ENGINE ICE liquido di extra raffreddamento	462
Estensione serbatoio pompa freno posteriore	435

F	
Fettucce segnapista	536
Filtri aria di potenza	497
Filtri aria di potenza in cotone GREEN FILTER	497
Filtri aria di potenza in spugna MARCHALD FILTERS	497
Filtri aria in cotone GREEN FILTER	507
Filtri aria in spugna HIFLO	492
Filtri aria in spugna MARCHALD FILTERS	488
Filtri aria in spugna POLIAIR	490
Filtri aria strada	508
Filtri olio HIFLO	499
Filtri olio HIFLO Racing	506
Flap	228
Fogli in spugna per filtri	498
Frizione idraulica Serie 167 e Serie 167 DOT MAGURA	358

G	
Gabbie a rulli per forcellone	159
Gabbie a rulli per spinotto pistone	160
Getti per carburatori	352
Ginocchiere POLISPORT	94
Gomitieri POLISPORT	95
Griglie pararadiatori e parafanale MECA/SYSTEM	414
Griglie radiatori e retine di protezione POLISPORT	82
Guarnizione carter frizione	139
Guarnizione coperchietto frizione	140
Guarnizione coperchio generatore 4 tempi	140
Guarnizioni in foglio	144
Guarnizioni sciolte base cilindro diversi spessori	139
Guarnizioni sciolte testa 4 tempi maggiorate	139
Guarnizioni sciolte testa e base cilindro 2 tempi	136
Guarnizioni sciolte testa e base cilindro 4 tempi	137

I	
Interruttori e bottoni	526

K	
Kit completo dischi frizione e molle	152
Kit copriraggi colorati	248
Kit cruna passacatena e patino scorricatena POLISPORT	472
Kit cuscinetti albero motore e paraoli	158
Kit frizione idraulica Hymec fuoristrada e strada Serie 167 MAGURA	357
Kit guarnizioni	132
Kit guarnizioni pompa acqua PROX	142
Kit guarnizioni PROX	130
Kit guarnizioni testa + base cilindro PROX 2 tempi	135
Kit guarnizioni testa + base cilindro PROX 4 tempi	135
Kit manicotti radiatore TBF PERFORMANCE	464
Kit modifica valvole PROX	123
Kit paraoli e parapolvere forcelle PROX	333
Kit particolari in alluminio	428
Kit per revisione boccole forcelle BEARINGWORX	336
Kit per revisione boccole forcelle PROX	334
Kit plastiche replica CLEAR	23
Kit plastiche replica FLUO	21
Kit plastiche replica NARDO GREY	20
Kit protezione disco freno anteriore e piedini forcelle POLISPORT	421
Kit protezione piedini forcelle POLISPORT	420
Kit revisione BEARINGWORX	170
Kit revisione carburatore PROX	353
Kit revisione mozzo ruota BEARINGWORX	243
Kit revisione pedale freno PROX	159
Kit revisione pinza freno PROX	297
Kit revisione pompa freno PROX	300
Kit revisione pompa frizione ed attuatore PROX	368
Kit revisione PROX	161
Kit revisione testina monoammortizzatore K-TECH SUSPENSION	337
Kit tenuta per albero secondario cambio PROX	144

L	
Lamelle CARBONO RACING	348
Lamelle in acciaio KAYABA	327
Lampadine HERT 12V	525
Leve cambio snodate in acciaio	405
Leve cambio snodate in alluminio forgiato	402
Leve cambio snodate in alluminio ricavate dal pieno	401
Leve cross e enduro	386
Leve cross e enduro snodate	392
Leve strada	395

M

MAGURA	356
Manopole	376
Manubri	370
Manubri serie X-line MAGURA ed accessori	361
Manutenzione batterie	522
Manutenzione filtri aria	499
Marmitte DEP 4 tempi	306
Marmitte e silenziatori DEP 2 tempi	304
MAXXIS pneumatici	220
Misurini	480
MITAS pneumatici	225
Modellini moto NEW RAY	532
Molle per forcelle K-TECH SUSPENSION	339
Molle per monoammortizzatore K-TECH SUSPENSION	342
MOTOREX	484
Mozzetti frizione	146

O

Oldtimer MAGURA	362
Olii KAYABA per sospensioni	328
O-ring per marmitta	310

P

Parafanghi universali POLISPORT	18
Paramani POLISPORT	3
Paraoli per forcelle	329
Paraoli valvole PROX	141
Parapolvere per stelo forcella	329
Paraspruzzi ammortizzatore POLISPORT	85
Parastrappi di ricambio per cestelli portadischi PROX	146
Pastiglie freno DP BRAKES e GOOD FREN	250
Patino scorricatena	479
Patino scorricatena inferiore POLISPORT	477
Patino scorricatena POLISPORT	475
Pedale d'avviamento	405
Pedale freno - forgiato - forgiato con puntale snodato	398-400
Pedane poggiapiedi in acciaio	467
Pedane poggiapiedi in alluminio	468
Pettorine POLISPORT	87
Piastra paramotore cross MECA'SYSTEM	412
Piastra paramotore enduro MECA'SYSTEM	411
Piastra paramotore enduro PEHD MECA'SYSTEM	410
Piattelli calibrati	127
Piatto portamolle frizione	147
Pignoni in acciaio fuoristrada	202
Pignoni in acciaio JT fuoristrada	198
Pignoni in acciaio JT strada	211
Pipette copricandela	524
Pistoni PROX	102
Pistoni WISECO	109
Pistoni WÖSSNER	112
Plastiche replica POLISPORT	20
Plastiche PRESTON PETTY	98
Pneumatici MAXXIS	220
Pompe gonfiaggio forcelle	346
Portafari POLISPORT	13
Portaleve	394
Portaleve con leva frizione o freno	383
Prolunghe portatarga universali	530
Protezione carter	417
Protezione collettore MECA'SYSTEM	409
Protezione coperchio frizione POLISPORT	423
Protezione coperchio generatore POLISPORT	425
Protezione disco freno posteriore	415
Protezione foderi forcelle POLISPORT	424
Protezione leverismi MECA'SYSTEM	409
Protezione marmitta 2 tempi Armadillo POLISPORT	418
Protezione marmitta 2 tempi MECA'SYSTEM	408
Protezione pignone	416
Protezioni forcellone POLISPORT	426
Protezioni lavaggio cassa filtro	494
Protezioni radiatori MECA'SYSTEM	412
Protezioni telaio POLISPORT	419

R

Raccordi, olio, tubi freno	285
Raggi fuoristrada HAAN WHEELS (singoli)	247
Raggi fuoristrada HAAN WHEELS (serie completa)	244
Raggi fuoristrada HAAN WHEELS (serie completa) colore nero	246
Raggi supermotard HAAN WHEELS (singoli)	248
Revisione carburatore PROX	353
Revisione pinza freno PROX	297
Revisione pompa freno PROX	300
Revisione testina monoammortizzatore K-TECH SUSPENSION	337
Ricambi carburatori KEI HIN	352
Ricambi originali per forcelle KAYABA	312
Ricambi originali per monoammortizzatori KAYABA	320
Ricambi per kit frizione idraulica e frizione idraulica Hymec Serie 163 MAGURA	360
Ricambi per kit frizione idraulica Hymec e frizione idraulica Serie 167/167 DOT MAGURA	359
Rigidificatore attacchi manubrio	440
Rondelle di tenuta	143
Rullini catena BEARINGWORX	178
Ruote complete HAAN WHEELS	229
Ruote complete REX	234

S

Segmenti PROX e WÖSSNER	118
Sella completa POLISPORT	82
Sottopedane supermotard	470
Spugna sella POLISPORT	83
Striscioni	536
Supporto collo POLISPORT	96
Supporto pinza freno X DISC	295

T

Tamponi di protezione e ricambi	417
Tanica Pro Octane POLISPORT	448
Tappeti paddock	535
Tappo drenaggio olio con inserto magnetico	436
Tappo olio di carico	437
Tappo serbatoio	438
TBF PERFORMANCE kit manicotti radiatore	464
Testina completa per monoammortizzatore PROX	338
THREEBOND	463
Track Marker POLISPORT	536
Tubi freno universali premontati	286
Tubi freno VENHILL	286
Tubi frizione VENHILL	374
Tube comando acceleratore	375

U

Utensili KAYABA	325
-----------------	-----

V

Valvole PROX	121
Valvola sfiato aria	345
Valvola sfiato benzina	438
Vite fissaggio filtro aria	439
Viteria in acciaio	481
Viti per disco freno HAAN WHEELS	296

AVVERTENZA IMPORTANTE

Le condizioni generali di vendita sono riportate sul nostro listino prezzi, le stesse formano parte integrante del presente catalogo.

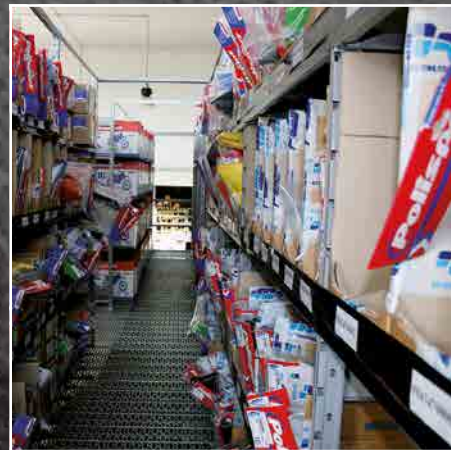



MOTOCROSSMARKETING

**CONSULTATE IL SITO WEB
LO AGGIORNAMO QUOTIDIANAMENTE!**

UTILIZZATE SEMPRE

www.motocrossmarketing.com
per conoscere tutte le novità
e le notizie più aggiornate
di questo stesso catalogo!
Siamo certi che lo troverete
di utilissima e facile consultazione.



www.motocrossmarketing.com

A norma della legge sul diritto d'autore e del codice civile, è tassativamente vietata la riproduzione di questo catalogo o parte di esso, con qualsiasi metodo meccanico o elettronico, e per mezzo di fotocopie, microfilm, registrazioni o altro. Tutti i diritti sono riservati. Tutti i marchi registrati, da noi citati, sono di proprietà delle rispettive aziende e vengono da noi indicati solamente a titolo descrittivo. Il nome e il logo Motocross Marketing sono marchi registrati di proprietà di Motocross Marketing S.r.l.



POLISPORT

3 Paramani HAMMER **4** Paramani MX ROCKS - Paramani QWEST
6 Paramani FREEFLOW LITE **7** Paramani SM LITE **8** Paramani
NOMAD **9** Paramani TOUQUET **10** Paramani SHIELD **11** Paramani
EVOLUTION INTEGRAL **12** Paramani SHARP LITE **13** Portafaro HALO
LED **14** Portafaro LOOKOS **15** Portafaro HALO **16** Portafaro MMX
17 Portafaro LMX **18** Parafango universale SM LINE **19** Parafango
universale FREEFLOW - Parafango universale SUPERMOTO **20** Kit
plastiche replica NARDO GREY **21** Kit plastiche replica FLUO **23**
Kit plastiche replica CLEAR **24** Plastiche replica BETA **28** Plastiche
replica GAS GAS **31** Plastiche replica HONDA **37** Plastiche replica
HUSQVARNA **44** Plastiche replica KAWASAKI **48** Plastiche replica
KTM **66** Plastiche replica SHERCO **68** Plastiche replica SUZUKI **72**
Plastiche replica YAMAHA **80** Griglie radiatori e retine di protezione
82 Sella completa **83** Spugna sella - Copertina sella ZEBRA **84**
Copertina sella PYRAMID **85** Paraspruzzi ammortizzatore **87**
Pettorina PHANTOM LITE **88** Pettorina ROCKSTEADY **89** Pettorina
ROCKSTEADY FUSION **90** Pettorina XP2 - Pettorina PROTECT PLUS
91 Pettorina INTEGRAL **92** Pettorina ROCKSTEADY YOUNGSTER -
Pettorina XP2 JUNIOR **93** Pettorina PHANTOM MINI - Pettorina XP1
MINI **94** Ginocchiera PRIME - Ginocchiera Y-SHOCK **95** Ginocchiera,
gomitiera DEVIL **96** Supporto collo - Cintura parareni MX PLUS

KIT PLASTICHE E ACCESSORI PER LE MOTO DA FUORISTRADA.



"Siamo fieri di essere focalizzati sulle plastiche da fuoristrada come nessun altro. Se vuoi la qualità non cercare altrove!"



Polisport





PARAMANI UNIVERSALE

Paramani universale ventilato, caratterizzato da un'alta resistenza agli urti, combinata ad un peso ridotto. E' incluso un inedito e migliorato sistema di montaggio al manubrio in plastica per una più rapida e facile installazione. Regolabile in 2 differenti posizioni.



Aperto con
fissaggio al
manubrio

PARAMANI

colore		articolo
	Bianco	P8307800001
	Nero	P8307800002
	Blu yam98	P8307800003
	Giallo rm01	P8307800004
	Arancione 16	P8307800005
	Rosso cr04	P8307800006
	Verde 05	P8307800007
	Giallo fluo	P8307800008
	Nardo grey	P8307800009



RICAMBIO PLASTICA PARAMANI

colore		articolo
	Bianco	P8307800010
	Nero	P8307800011
	Blu yam98	P8307800012
	Giallo rm01	P8307800013
	Arancione 16	P8307800014
	Rosso cr04	P8307800015
	Verde 05	P8307800016
	Giallo fluo	P8307800017
	Nardo grey	P8307800018



ISTRUZIONI DI MONTAGGIO PARAMANI "HAMMER"

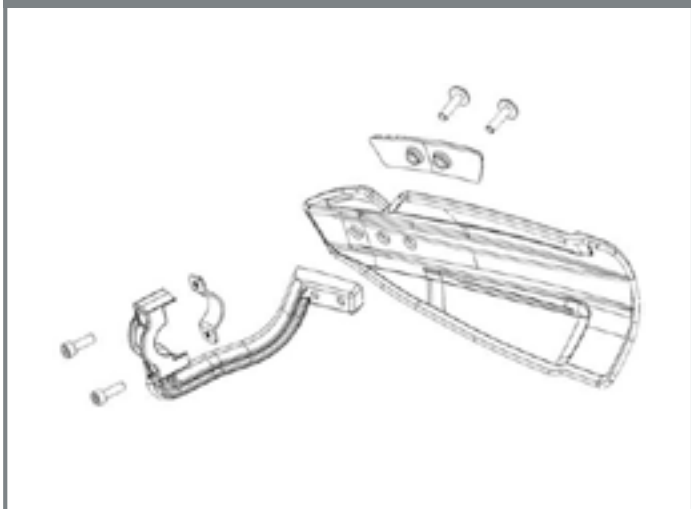

RICAMBI

descrizione	specifiche	articolo
Kit di montaggio in plastica	universale completo	P8307900001



PARAMANI UNIVERSALE

Paramani universale ventilato, realizzato in bi-iniezione, con protezione per la pompa del freno; completo del kit di montaggio universale al manubrio in plastica.

Sono disponibili a parte il kit di montaggio universale al manubrio in alluminio ed il sistema di montaggio alla leva specifico per moto.



PARAMANI

colore	articolo
	Bianco P8306400004
	Blu yam98 P8306400005
	Verde 05 P8306400006
	Nero P8306400007
	Rosso cr04 P8306400008
	Arancione KTM/Nero P8306400009
	Arancione 16/Bianco P8306400040
	Giallo rm01 P8306400001*



NOTE:

* = Sviluppato in collaborazione con il ROCKSTAR ENERGY SUZUKI Factory Team specifico per RMZ 250/450 2007-2019 con attacco alla leva.



Aperto con fissaggio al manubrio



Aperto con fissaggio alla leva

RICAMBI

descrizione	specifiche	articolo
Kit di montaggio al manubrio universale in plastica	completo	P8304400002
Kit di montaggio al manubrio universale in alluminio	completo	P8304400001



SISTEMA DI MONTAGGIO ALLA LEVA



CONFEZIONE



PARAMANI UNIVERSALE

Paramani universale ventilato, caratterizzato da un'alta resistenza agli urti combinata ad un peso ridotto; completo del kit di montaggio universale al manubrio in plastica.

Sono disponibili a parte il kit di montaggio universale al manubrio in alluminio ed il sistema di montaggio alla leva specifico per moto.



PARAMANI

colore	articolo
	Bianco P8304200001
	Blu yam98 P8304200003
	Verde 05 P8304200008
	Nero P8304200002
	Rosso cr04 P8304200007
	Arancione KTM P8304200005
	Giallo rm01 P8304200004
	Giallo fluo P8304200053



Aperto con fissaggio al manubrio



Aperto con fissaggio alla leva

RICAMBI

descrizione	specifiche	articolo
Kit di montaggio al manubrio universale in plastica	completo	P8304400002
Kit di montaggio al manubrio universale in alluminio	completo	P8304400001



SISTEMA DI MONTAGGIO ALLA LEVA



CONFEZIONE





KIT DI MONTAGGIO ALLA LEVA



BETA

modello	anno inizio	anno fine	articolo
RR 250	2012	2019	P8306500012
RR 300	2013	2019	P8306500012
RR 350	2012	2019	P8306500012
RR 390	2015	2019	P8306500012
RR 400	2012	2014	P8306500012
RR 430	2015	2019	P8306500012
RR 450	2012	2014	P8306500012
RR 480	2015	2019	P8306500012
RR 498	2012	2014	P8306500012

GAS GAS

modello	anno inizio	anno fine	articolo
EC 125	2012	2015	P8306500008
EC 125	2004	2011	P8306500007
EC 250	2012	2019	P8306500008
EC 250	2004	2011	P8306500007
EC 300	2012	2019	P8306500008
EC 300	2004	2011	P8306500007

HONDA

modello	anno inizio	anno fine	articolo
CR 125		2007	P8306500002
CR 250		2007	P8306500002
CR 500		2004	P8306500002
CRF 250 R		2018	P8306500005
CRF 250 X		2009	P8306500005
CRF 450 R		2009	P8306500002
CRF 450 R		2008	P8306500005
CRF 450 X		2009	P8306500005

HUSABERG

modello	anno inizio	anno fine	articolo
250 FE	2013	2013	P8306500001
250 TE	2011	2013	P8306500001
300 TE	2011	2013	P8306500001
350 FE	2013	2013	P8306500001
450 FE	2011	2013	P8306500001
501 FE	2012	2013	P8306500001

HUSQVARNA

modello	anno inizio	anno fine	articolo
125 TC	2014	2019	P8306500011
125 TE	2014	2016	P8306500011
125 TX	2017	2019	P8306500011
250 FC	2014	2019	P8306500011
250 FE	2014	2019	P8306500011
250 TC	2014	2019	P8306500011
250 TC	2009	2013	P8306500001
250 TE	2014	2019	P8306500011
250 TE	2010	2013	P8306500001
300 TE	2014	2019	P8306500011
310 TE	2011	2013	P8306500001
350 FC	2014	2019	P8306500011
350 FE	2014	2019	P8306500011
449 TC	2011	2013	P8306500001
449 TE	2011	2013	P8306500001
450 FC	2014	2019	P8306500011
450 FE	2014	2019	P8306500011
501 FE	2014	2019	P8306500011
511 TE	2011	2013	P8306500001

KAWASAKI

modello	anno inizio	anno fine	articolo
KX 250 F	2004	2018	P8306500004
KX 450 F		2018	P8306500003

KTM

modello	anno inizio	anno fine	articolo
125 EXC	2014	2016	P8306500011
125 SX	2014	2019	P8306500011
125 XC-W	2017	2019	P8306500011
150 SX	2014	2019	P8306500011
200 EXC	2014	2016	P8306500011
250 EXC	2014	2019	P8306500011
250 EXC	2006	2013	P8306500001
250 EXC F	2014	2019	P8306500011
250 EXC F	2007	2013	P8306500001
250 SX	2014	2019	P8306500011
250 SX	2006	2013	P8306500001
250 SX F	2014	2019	P8306500011
250 SX F	2006	2013	P8306500001
300 EXC	2014	2019	P8306500011
300 EXC	2006	2013	P8306500001
350 EXC F	2014	2019	P8306500011
350 EXC F	2012	2013	P8306500001
350 SX F	2014	2019	P8306500011
350 SX F	2011	2013	P8306500001
400 EXC	2009	2010	P8306500001
450 EXC	2014	2019	P8306500011
450 EXC	2008	2013	P8306500001
450 SX F	2014	2019	P8306500011
450 SX F	2012	2013	P8306500001
500 EXC	2014	2019	P8306500011
500 EXC	2012	2013	P8306500001
525 EXC	2007	2007	P8306500001
530 EXC	2008	2011	P8306500001

SHERCO

modello	anno inizio	anno fine	articolo
250 SE-R	2015	2018	P8306500011
250 SEF-R	2015	2018	P8306500011
300 SE-R	2015	2018	P8306500011
300 SEF-R	2015	2018	P8306500011

SUZUKI

modello	anno inizio	anno fine	articolo
RMZ 250	2007	2019	P8306500006
RMZ 250	2004	2006	P8306500004
RMZ 450	2006	2019	P8306500006

YAMAHA

modello	anno inizio	anno fine	articolo
WR 250 F		2019	P8306500003
WR 450 F		2019	P8306500003
YZ 125		2019	P8306500003
YZ 250		2019	P8306500003
YZ 250 F		2019	P8306500003
YZ 450 F		2019	P8306500003

ISTRUZIONI DI MONTAGGIO AL MANUBRIO

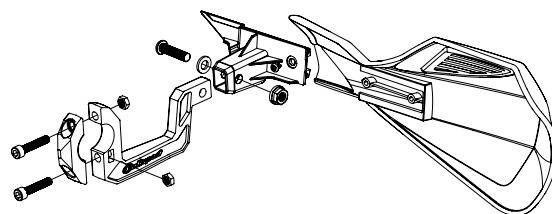

ISTRUZIONI DI MONTAGGIO ALLA LEVA

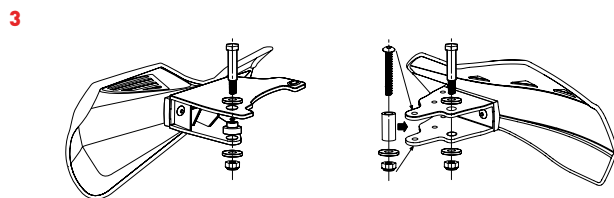
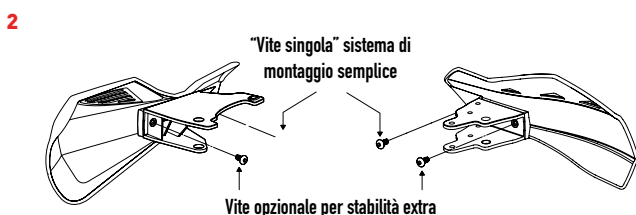
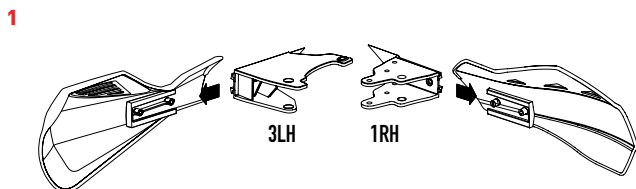

SOLO per MX ROCKS art. P8306400001 (colore GIALLO) SPECIFICO per RMZ 250/450 2007-2015

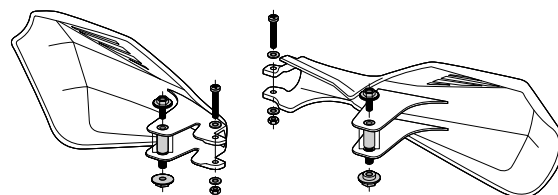

FREEFLOW LITE

PARAMANI UNIVERSALE

Paramani universale caratterizzato da un'alta resistenza agli urti, combinata ad un peso ridotto. E' incluso il sistema di montaggio al manubrio, regolabile in due differenti posizioni e disponibile in due diversi materiali: alluminio o plastica.



Aperto con fissaggio al manubrio





PARAMANI - KIT MONTAGGIO IN ALLUMINIO

colore	articolo
	Bianco P8305800035
	Nero P8305800036
	Blu yam98 P8305800037
	Giallo rm01 P8305800038
	Arancione KTM P8305800039
	Rosso cr04 P8305800040
	Verde 05 P8305800041



RICAMBIO PLASTICA PARAMANI

colore	articolo
	Bianco P8305900009
	Nero P8305900010

KIT RICAMBI

descrizione	articolo
Kit di montaggio completo in alluminio	P8306000001
Kit di montaggio completo in plastica	P8306000003



PARAMANI - KIT MONTAGGIO IN PLASTICA

colore	articolo
	Bianco P8305800042
	Nero P8305800043
	Blu yam98 P8305800044
	Giallo rm01 P8305800045
	Arancione KTM P8305800046
	Rosso cr04 P8305800047
	Verde 05 P8305800048



SISTEMA DI MONTAGGIO



CONFEZIONE



ISTRUZIONI DI MONTAGGIO

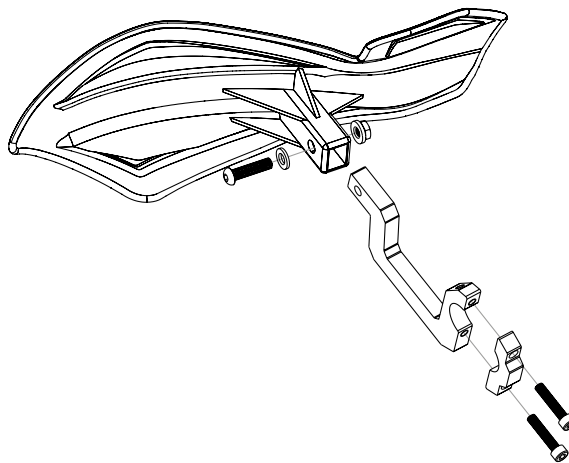



PARAMANI UNIVERSALE

Ideale per il supermotard ed il rally, caratterizzato da un'alta resistenza agli urti, peso ridotto e tre differenti opzioni di montaggio. Dotato di barra di protezione laterale sagomata in nylon. E' incluso il sistema di montaggio universale, compatibile con la maggior parte dei manubri presenti sul mercato, indipendentemente dal diametro interno ed esterno.



Chiuso con struttura in alluminio o nylon





Sistema chiuso



Aperto con fissaggio al manubrio

PARAMANI

colore	articolo
 Bianco	P8302500016
 Nero	P8302500017

RICAMBI

descrizione	articolo
Kit di montaggio completo universale	P8307600001

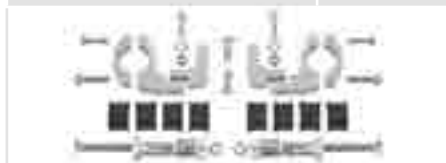

CONFEZIONE



OPZIONI DI MONTAGGIO



ISTRUZIONI DI MONTAGGIO

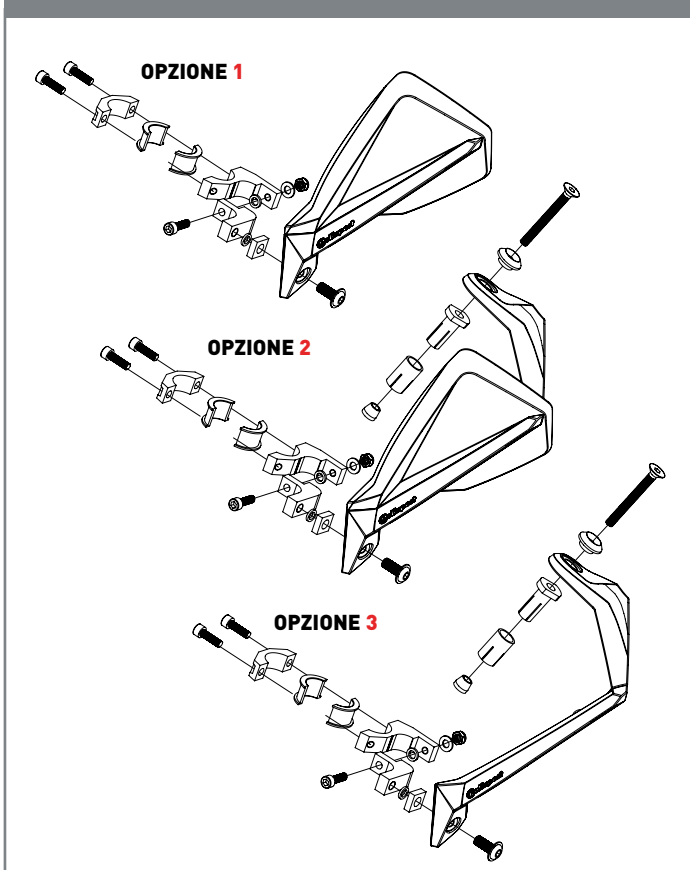



PARAMANI UNIVERSALE

Paramani universale dalla superficie molto estesa ed avvolgente. E' incluso il sistema di montaggio universale, compatibile con la maggior parte dei manubri presenti sul mercato, indipendentemente dal diametro interno ed esterno. Ampio spazio disponibile per il comodo alloggiamento di cavi, comandi ed interruttori.

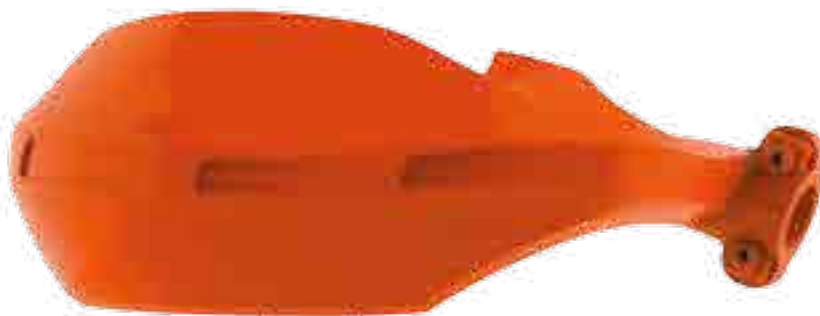

Sistema chiuso

PARAMANI

colore		articolo
	Bianco	P8304800001
	Nero	P8304800002
	Blu yam98	P8304800003
	Arancione 16	P8304800004
	Rosso cr04	P8304800005
	Nardo grey	P8304800006
	Clear	P8304800007



RICAMBI

descrizione	articolo	
Kit di montaggio completo universale	P8308100001	

ISTRUZIONI DI MONTAGGIO

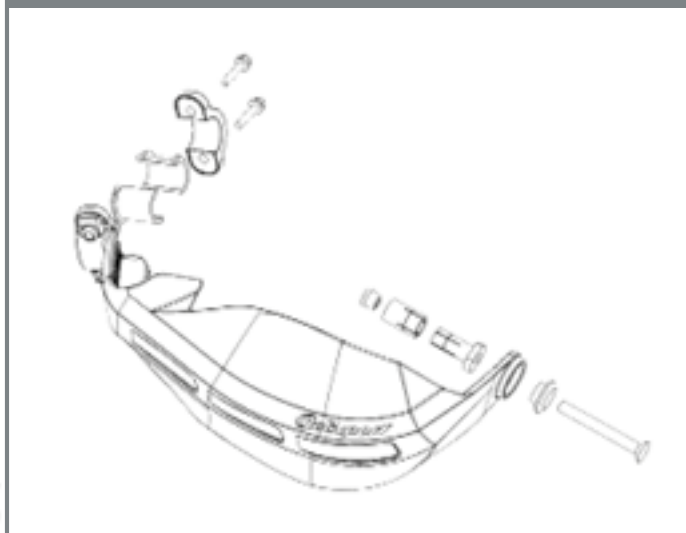



PARAMANI UNIVERSALE

Questo paramani è progettato per offrire una forte e affidabile protezione anche in condizioni estreme. La superficie della parte in plastica è molto estesa ed avvolgente, con prese d'aria e logo serigrafato in rilievo. L'alta resistenza agli urti è combinata ad un peso estremamente ridotto, grazie anche alla barra sagomata in alluminio con protezione laterale. E' incluso il sistema di montaggio universale, compatibile con la maggior parte dei manubri presenti sul mercato, indipendentemente dal diametro interno ed esterno.



Chiuso con struttura in alluminio o nylon

PARAMANI

colore	articolo
 Bianco	P8306700001
 Nero	P8306700002
 Blu yam98	P8306700003
 Arancione KTM	P8306700005
 Rosso cr04	P8306700006



RICAMBIO PLASTICA PARAMANI CON DADI

colore	articolo
 Bianco	P8306900001
 Nero	P8306900002
 Arancione KTM	P8306900005



RICAMBI

descrizione	articolo	
Kit di montaggio completo universale	P8306800001	
descrizione	articolo	
Viti e dadi specifici di fissaggio	P8306100001	
descrizione	articolo	
Coppia barre sagomate in alluminio con protezione laterale	P8307700001	

SISTEMA DI MONTAGGIO



CONFEZIONE



ISTRUZIONI DI MONTAGGIO

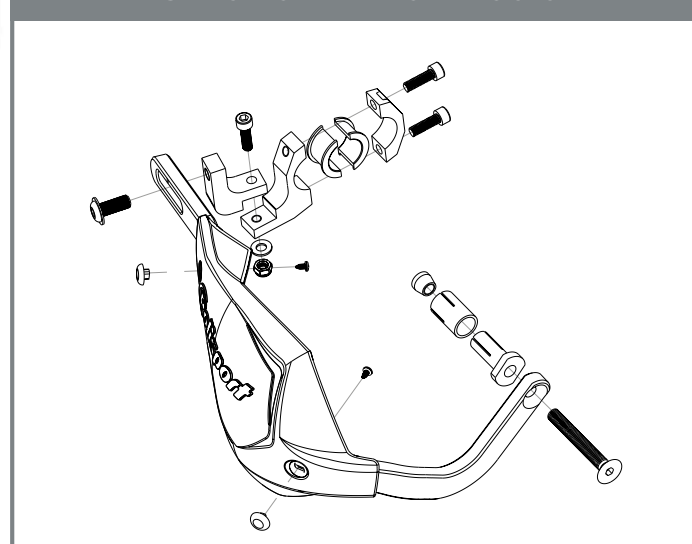

PARAMANI UNIVERSALE

Paramani caratterizzato da un'alta resistenza agli urti. La parte in plastica è realizzata in doppia iniezione con particolari in gomma per una protezione extra. Barra sagomata in alluminio con protezione laterale. E' incluso il sistema di montaggio universale, compatibile con la maggior parte dei manubri presenti sul mercato, indipendentemente dal diametro interno ed esterno.



Aperto con struttura in alluminio



PARAMANI

colore	articolo	
Bianco	P8304900025	
Nero	P8304900026	



SISTEMA DI MONTAGGIO





CONFEZIONE



RICAMBIO PLASTICA PARAMANI CON DADI

colore	articolo	
Bianco	P8305500001	
Nero	P8305500002	
Arancione KTM	P8305500005	

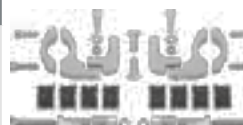
RICAMBI

descrizione	articolo	
Kit di montaggio completo universale	P8306800001	
descrizione	articolo	
Viti e dadi specifici di fissaggio	P8306100001	
descrizione	articolo	
Coppia barre sagomate in alluminio con protezione laterale	P8307700001	

ISTRUZIONI DI MONTAGGIO

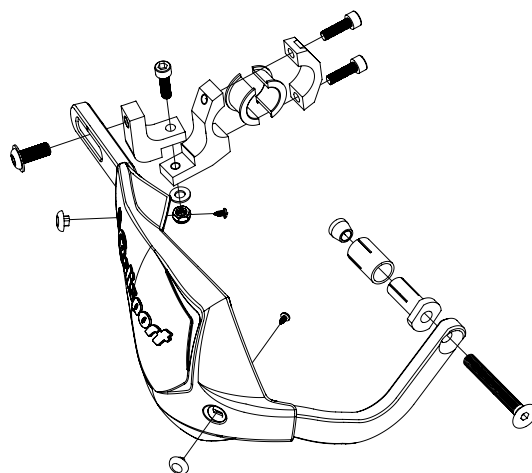



PARAMANI UNIVERSALE

Nel paramani è compreso uno spoiler removibile ad alta resistenza per una protezione extra. Sono inclusi il kit di montaggio dei braccialetti in plastica per manubri \varnothing 22 mm e le boccole ad espansione interne universali, necessarie per il montaggio. Per manubri di diametri differenti sono disponibili i kit di montaggio dedicati, da acquistare separatamente.



Sistema chiuso

PARAMANI

colore	articolo
	Bianco P8305100001
	Nero P8305100002
	Blu yam98 P8305100003
	Giallo rm01 P8305100004
	Arancione KTM P8305100005
	Verde 05 P8305100007
	Rosso cr04 P8305100025



KIT DI MONTAGGIO COMPLETO

descrizione	specifiche	articolo
Manubrio PROTAPER (\varnothing 25 - \varnothing 27 mm)	con braccialetti in alluminio	P8305200001
Manubrio MAGURA (\varnothing 26 - \varnothing 28,5 mm)	con braccialetti in alluminio	P8305200002
Manubrio \varnothing 22 mm - \varnothing interno 18 mm	con braccialetti in alluminio	P8305200003

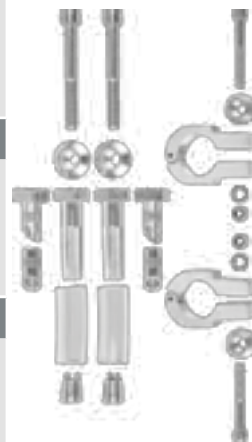

ISTRUZIONI DI MONTAGGIO

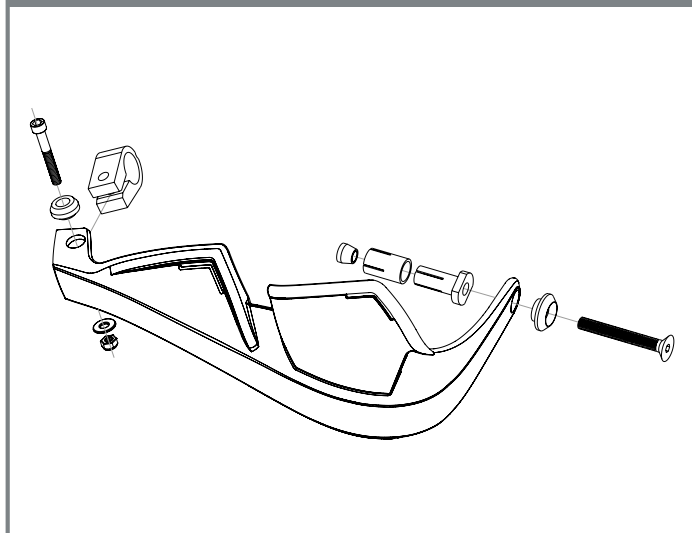

BRACCIALETTI SNODATI IN ALLUMINIO

descrizione	articolo
Manubrio PROTAPER (\varnothing 25 - \varnothing 27 mm)	P8311000001
Manubrio MAGURA (\varnothing 26 - \varnothing 28,5 mm)	P8311100001
Manubrio \varnothing 22 mm	P8311200001



CONFEZIONE



SISTEMA DI MONTAGGIO



SHARP LITE

PARAMANI UNIVERSALE

Paramani universale con coperchio removibile per ventilazione.
Il sistema di montaggio universale al manubrio è incluso.



Aperto con
fissaggio diretto
al manubrio



PARAMANI

colore	articolo
	Bianco P8304100001
	Nero P8304100002
	Blu yam98 P8304100003
	Giallo rm01 P8304100004
	Arancione KTM P8304100005
	Rosso cr04 P8304100007



SISTEMA DI MONTAGGIO



CONFEZIONE



ISTRUZIONI DI MONTAGGIO

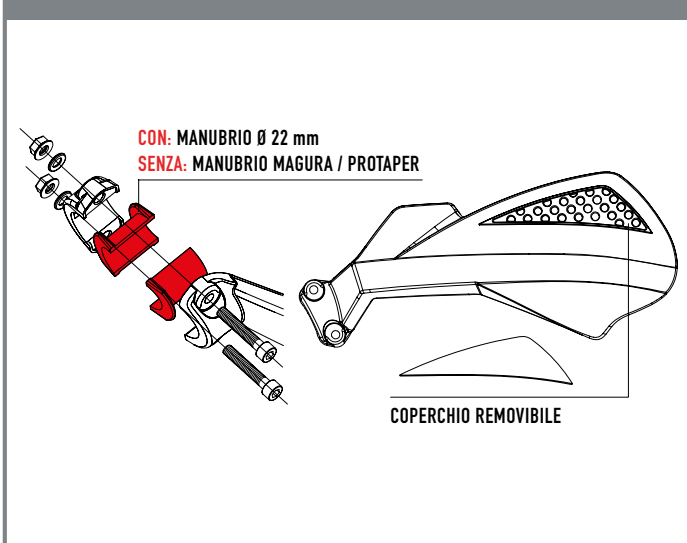

MOTOCROSSMARKETING

POLISPORT



PORTAFARO UNIVERSALE

Portafaro universale con illuminazione a tecnologia LED che soddisfa gli standard ECE e DOT, rispetta gli standard WEEE e RoHS, omologato per uso stradale. La tecnologia LED garantisce una luce bianca e brillante ma soprattutto stabile, senza oscillazioni durante le accelerazioni/decelerazioni. Il gruppo ottico LED produce una luminosità superiore rispetto a quelli con lampadine alogene: 508 lumens con luce anabbagliante e 1007 lumens con luce abbagliante. Connettore standard 0,62" (4 circuiti). La tabella portanumero è removibile, disponibile anche separatamente come ricambio, in diverse colorazioni. I distanziali in plastica e i tiranti di fissaggio in gomma anti-vibrazione sono inclusi. **ATTENZIONE: utilizzare esclusivamente con impianti elettrici DC 12V, se utilizzato con impianti AC 12V potrebbe danneggiarsi.**

PORTAFARO



colore	articolo
	Bianco P8667100001
	Nero P8667100002



TABELLA PORTANUMERO REMOVIBILE

colore	articolo
	Bianco P8657400017
	Nero P8657400018
	Giallo rm01 P8657400019
	Arancione KTM P8657400020
	Blu yam98 P8657400021
	Rosso cr04 P8657400022
	Verde 05 P8657400023



RoHS

ECE

WEEE

LED

DOT



RICAMBI

descrizione	articolo
Gruppo ottico a Led: • anabbagliante 7,3W/0,55A/13,2V • abbagliante 14,7W/0,55A/13,2V	P8678100019
2 Coppie di distanziali in plastica per incrementare di 20 mm o 40 mm la distanza del portafaro dalla forcella Colore: Nero	P8678300002
Tirante in gomma per fissaggio Colore: Nero	P8671100001



ISTRUZIONI DI MONTAGGIO

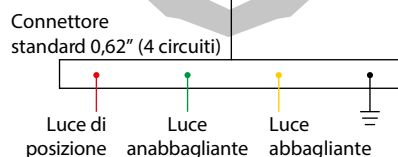

LED omologato per uso stradale!

PORTAFARO UNIVERSALE AUTOALIMENTATO

Portafaro universale con illuminazione a tecnologia LED e alimentazione autonoma a batteria, non omologato ma che rispetta gli standard RoHS. La tecnologia LED garantisce una luce bianca e brillante ma soprattutto stabile, senza oscillazioni durante le accelerazioni/decelerazioni. La batteria di tipo NiMH da 12V-2,2A è installata solidamente sul retro e consente l'uso del portafaro come torcia, semplicemente togliendolo dalla moto. Il montaggio si effettua in pochi secondi, non è necessaria alcuna modifica e/o collegamento all'impianto elettrico né alla batteria della moto. Dotato di lente protettiva trasparente in policarbonato, l'angolo d'inclinazione del gruppo ottico è regolabile. Completo di interruttore acceso/spento, deviatore luci (spento/1 luce accesa/2 luci accese), indicatore di carica e caricabatteria. Durata approssimativa: con una luce accesa 4,5 ore, con due luci accese 2 ore, tempo di ricarica 5 ore. Le due lampadine a Led da 15° 5W-12V (800 Lumens totali), i distanziali in plastica e i tiranti di fissaggio in gomma anti-vibrazione sono inclusi.

RoHS

WEEE

LED



PORTAFARO

colore	articolo
Bianco	P865980001
Nero	P865980002

ISTRUZIONI DI MONTAGGIO

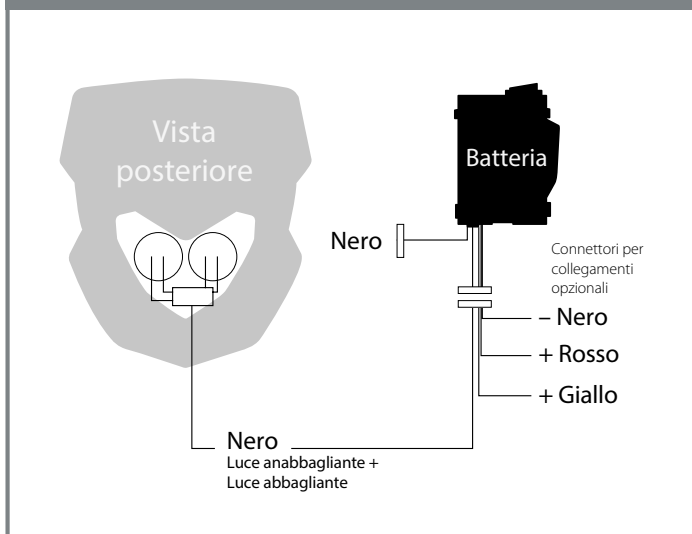

RICAMBI

descrizione	articolo
Batteria NiMH 12V-2,2A con interruttore ON/OFF, deviatore luci, indicatore carica. Caricabatterie incluso.	P8663100001
Coppia lampadine a Led 15° 5W-12V con cablaggi e connettore.	P8678100017
2 Coppie di distanziali in plastica per incrementare di 20 mm o 40 mm la distanza del portafaro dalla forcella. Colore: Nero	P8678300002
Tirante in gomma per fissaggio. Colore: Nero	P8671100001

CONFEZIONE



PORTAFARO UNIVERSALE

Portafaro universale che soddisfa gli standard ECE, SAE e DOT, omologato per uso stradale. E' compreso di una lampadina alogena HS1 da 35/35W-12V ed una W5W da 5W-12V a lunga durata. Il supporto lampada è in plastica resistente al calore, l'inclinazione del gruppo ottico è regolabile. La tabella portanumero è removibile, disponibile anche separatamente come ricambio, in diverse colorazioni. I distanziali in plastica e i tiranti in gomma anti-vibrazione sono inclusi.

PORTAFARO

colore	articolo
	Bianco/ Bianco P8657400036
	Bianco/ Arancione 16 P8657400038
	Bianco/ Blu yam98 P8657400039
	Bianco/ Rosso cr04 P8657400040
	Bianco/ Verde 05 P8657400041
	Bianco/ Nero P8657400001
	Nero/ Nero P8657400002
	Arancione KTM/ Nero P8657400004
	Blu yam98/ Nero P8657400005
	Rosso cr04/ Nero P8657400006
	Verde 05/ Nero P8657400007



TABELLA PORTANUMERO REMOVIBILE

colore	articolo
	Bianco P8657400017
	Nero P8657400018
	Giallo rm01 P8657400019
	Arancione KTM P8657400020
	Blu yam98 P8657400021
	Rosso cr04 P8657400022
	Verde 05 P8657400023



ECE
SAE

DOT

RICAMBI

descrizione	articolo	
Gruppo ottico regolabile con lampadina HS1 35/35W-12V e lampadina W5W 5W-12V.	P8678100006	
descrizione	articolo	
2 Coppie di distanziali in plastica per incrementare di 20 mm o 40 mm la distanza del portafaro dalla forcella. Colore: Nero	P8678300002	
descrizione	articolo	
Tirante in gomma per fissaggio. Colore: Nero	P8671100001	

ISTRUZIONI DI MONTAGGIO

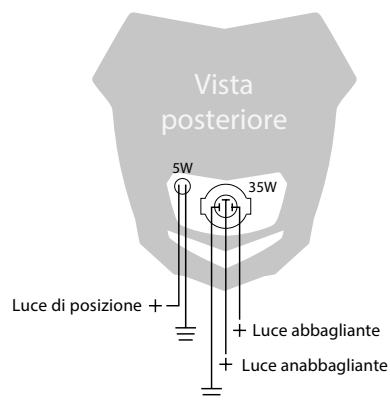

PORTAFARO UNIVERSALE

Portafaro universale che soddisfa gli standard ECE, SAE e DOT, omologato per uso stradale.

E' caratterizzato da un peso ridotto e da un vetro molto resistente agli urti. La sua lampadina S2 35W- 12V svolge sia la funzione anabbagliante che abbagliante ed è inoltre dotato di una seconda lampadina da 4W - 12V come luce di posizione. L'angolo d'inclinazione del gruppo ottico è regolabile. I distanziali in plastica e i tiranti di fissaggio in gomma anti-vibrazione sono inclusi.



DOT

ECE
SAE

RICAMBI

descrizione	articolo
Gruppo ottico regolabile con lampadina S2 35W-12V e lampadina 4W-12V	P8678100005
2 Coppie di distanziali in plastica per incrementare di 20 mm o 40 mm la distanza del portafaro dalla forcella. Colore: Nero	P8678300002
Tirante in gomma per fissaggio. Colore: Nero	P8671100001



PORTAFARO

colore	articolo
	Bianco P8663500001
	Nero P8663500002
	Blu yam98 P8663500003
	Giallo rm01 P8663500004
	Arancione KTM P8663500005
	Rosso cr04 P8663500006
	Verde 05 P8663500007



SISTEMA DI MONTAGGIO



CONFEZIONE



ISTRUZIONI DI MONTAGGIO

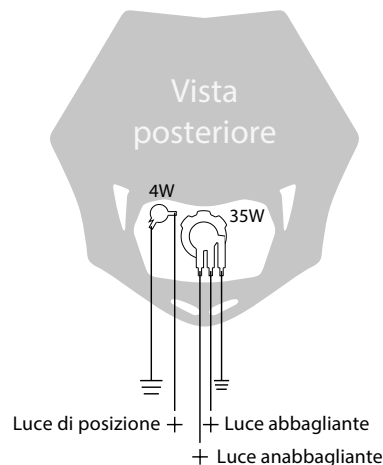

PORTAFARO UNIVERSALE

Portafaro universale che soddisfa gli standard ECE, SAE e DOT, omologato per uso stradale. E' compreso di una lampadina alogena HS1 da 35/35W-12V ed una W5W da 5W-12V a lunga durata. Il supporto lampada è in plastica resistente al calore, l'angolo d'inclinazione del gruppo ottico è regolabile. I distanziali in plastica e i tiranti di fissaggio in gomma anti-vibrazione sono inclusi.

PORTAFARO

colore	articolo
	Bianco P8657600001
	Nero P8657600002
	Giallo rm01 P8657600003
	Arancione KTM P8657600004
	Blu yam98 P8657600005
	Rosso cr04 P8657600006



DOT

ECE
SAE

RICAMBI

descrizione	articolo
Gruppo ottico regolabile con lampadina HS1 35/35W-12V e lampadina W5W 5W-12V.	P8678100006
2 Coppie di distanziali in plastica per incrementare di 20 mm o 40 mm la distanza del portafaro dalla forcella. Colore: Nero	P8678300002
Tirante in gomma per fissaggio. Colore: Nero	P8671100001



SISTEMA DI MONTAGGIO



CONFEZIONE



ISTRUZIONI DI MONTAGGIO

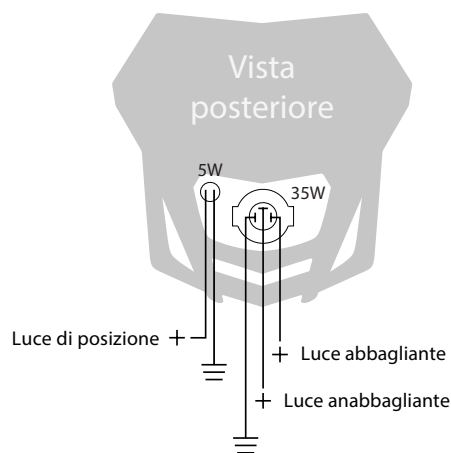

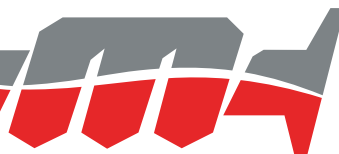

PARAFANGO UNIVERSALE

Questo parafango universale anteriore è dotato del sistema UFX (Universal Fender Fixing) che gli permette di essere montato velocemente ed in modo semplice, senza essere forato, sulla maggior parte delle moto da fuoristrada.









Il suo design lo rende ideale per uso racing, in quanto è caratterizzato da un sistema di ventilazione che incanala il flusso dell'aria verso il radiatore attraverso una cavità frontale.

E' utilizzabile su tutte le moderne moto da fuoristrada ad uso supermotard.



SM
supermotard

PARAFANGO

colore	note	articolo
	Bianco kit di montaggio per RMZ e CRF inclusi	P8553500001
	Nero kit di montaggio per RMZ e CRF inclusi	P8553500002
	Giallo rm01 kit di montaggio per RMZ incluso	P8553500003
	Arancione KTM	P8553500004
	Blu yam98	P8553500005
	Rosso cr04 kit di montaggio per CRF incluso	P8553500006
	Verde 05	P8553500007
	Giallo fluo	P8553500015

KIT DI MONTAGGIO SPECIFICO

Solo per i modelli sotto elencati che necessitano, dell'apposito kit di montaggio, ed esclusivamente nel caso in cui, nel colore scelto, il kit non sia compreso, lo stesso va ordinato in aggiunta;

ESEMPIO: Per la CRF se si vuole montare il colore verde, oltre al parafango art. P8553500007 va ordinato anche il kit di montaggio specifico art. P8553700002).

HONDA

modello	anno inizio	anno fine	articolo
CRF 250 R	2009	2019	P8553700002
CRF 250 X	2009	2018	P8553700002
CRF 450 R	2009	2019	P8553700002
CRF 450 X	2009	2016	P8553700002



SISTEMA DI VENTILAZIONE DEL PARAFANGO

Il parafango SM LINE incrementa l'afflusso d'aria ai radiatori riducendo la temperatura d'esercizio del motore, consentendo maggiori prestazioni e durata.



Miglior raffreddamento del motore grazie all'aria incanalata sotto il supporto di rinforzo.

Flusso d'aria diretto verso il radiatore.



FREEFLOW

PARAFANGO UNIVERSALE

Questo parafango universale anteriore è dotato di sistema UFX (Universal Fender Fixing) che gli permette di essere montato velocemente e in modo semplice, senza essere forato.

La parte anteriore è colorata, quella posteriore è di colore nero e ventilata. E' utilizzabile su tutte le moderne moto da fuoristrada.



EN

MX

SM
super motard

PARAFANGO

colore	note	articolo
	Rosso cr04 kit di montaggio per CRF incluso	P8565200001
	Nero kit di montaggio per RMZ e CRF inclusi	P8565200002
	Bianco kit di montaggio per RMZ e CRF inclusi	P8565200003
	Giallo rm01 kit di montaggio per RMZ incluso	P8565200004
	Arancione KTM	P8565200005
	Verde 05	P8565200007



KIT DI MONTAGGIO SPECIFICO

Solo per i modelli sotto elencati che necessitano dell'apposito kit di montaggio, ed esclusivamente nel caso in cui, nel colore scelto, il kit non sia compreso, lo stesso va ordinato in aggiunta;

ESEMPIO: Per la CRF se si vuole montare il colore Verde 05, oltre al parafango art. P8565200007 va ordinato anche il kit di montaggio specifico art. P8553700002).

HONDA

modello	anno inizio	anno fine	articolo
CRF 250 R	2009	2019	P8553700002
CRF 250 X	2009	2018	P8553700002
CRF 450 R	2009	2019	P8553700002
CRF 450 X	2009	2016	P8553700002









SUPERMOTO

PARAFANGO UNIVERSALE

Parafango universale anteriore senza fori di fissaggio. E' utilizzabile su tutte le moderne moto da fuoristrada ad uso supermotard.

PARAFANGO

colore	note	articolo
	Giallo rm01 P8562100004	
	Bianco P8562100005	
	Arancione KTM P8562100006	
	Nero P8562100007	
	Blu yam98 P8562100009	
	Rosso cr04 P8562100014	
	Verde 05 P8562100030	



SM
super motard

KIT PLASTICHE REPLICA NARDO GREY



PLASTICHE REPLICA

Kit **NARDO GREY**

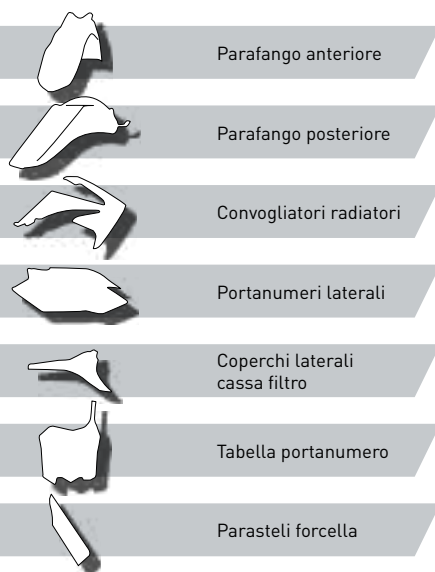

Tutte le plastiche di questi kit sono esclusivamente di colore grigio "Nardo Grey". Le parti incluse nel kit sono evidenziate dal simbolo • nella seguente tabella. Le plastiche "Nardo Grey" sono vendute esclusivamente in kit, quindi non è possibile acquistare le singole parti separatamente.

HONDA

modello	anno inizio	anno fine	parafango anteriore	parafango posteriore	convogliatori radiatori	portanumeri laterali	coperchi laterali cassa filtro	tabella portanumero	parasteli forcella	articolo
CRF 250 R	2019	2019	•	•	•	•	•	•	•	P90827
CRF 250 R	2018	2018	•	•	•	•	•	•	•	P90823
CRF 450 R	2019	2019	•	•	•	•	•	•	•	P90827
CRF 450 R	2017	2018	•	•	•	•	•	•	•	P90823

KTM

modello	anno inizio	anno fine	parafango anteriore	parafango posteriore	convogliatori radiatori	portanumeri laterali	coperchi laterali cassa filtro	tabella portanumero	parasteli forcella	articolo
125 SX	2019	2019	•	•	•	•	•	•	•	P90814
125 SX	2016	2018	•	•	•	•	•	•	•	P90825
150 SX	2019	2019	•	•	•	•	•	•	•	P90814
150 SX	2016	2018	•	•	•	•	•	•	•	P90825
250 SX	2019	2019	•	•	•	•	•	•	•	P90814
250 SX	2017	2018	•	•	•	•	•	•	•	P90825
250 SX F	2019	2019	•	•	•	•	•	•	•	P90814
250 SX F	2016	2018	•	•	•	•	•	•	•	P90825
350 SX F	2019	2019	•	•	•	•	•	•	•	P90814
350 SX F	2016	2018	•	•	•	•	•	•	•	P90825
450 SX F	2019	2019	•	•	•	•	•	•	•	P90814
450 SX F	2016	2018	•	•	•	•	•	•	•	P90825

YAMAHA

modello	anno inizio	anno fine	parafango anteriore	parafango posteriore	convogliatori radiatori	portanumeri laterali	coperchi laterali cassa filtro	tabella portanumero	parasteli forcella	articolo
YZ 250 F	2019	2019	•	•	•	•	•	•	•	P90822
YZ 450 F	2018	2019	•	•	•	•	•	•	•	P90822



KIT PLASTICHE REPLICA FLUO



PLASTICHE REPLICA

Kit FLUO

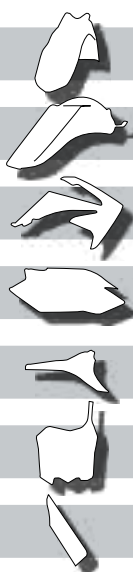

Parafango anteriore

Parafango posteriore

Convogliatori radiatori

Portanumeri laterali

Coperchi laterali
cassa filtro

Tabella portanumero

Parasteli forcella



Le parti incluse nel kit sono evidenziate dal simbolo • nella seguente tabella. È possibile acquistare le singole plastiche anche separatamente, che potete trovare nelle successive pagine.

BETA

modello	anno inizio	anno fine	colore	parafango anteriore	parafango posteriore	convogliatori radiatori	portanumeri laterali	coperchi laterali cassa filtro	tabella portanumero	parasteli forcella	note	articolo
RR 125 2T	2018	2018	Giallo fluo	●	●	●		●		●	[A]	P90789
RR 250	2018	2018	Giallo fluo	●	●	●		●		●	[A]	P90789
RR 250	2013	2017	Giallo fluo	●	●	●		●		●	[A]	P90739
RR 300	2018	2018	Giallo fluo	●	●	●		●		●	[A]	P90789
RR 300	2013	2017	Giallo fluo	●	●	●		●		●	[A]	P90739
RR 350	2018	2018	Giallo fluo	●	●	●		●		●	[A]	P90789
RR 350	2013	2017	Giallo fluo	●	●	●		●		●	[A]	P90739
RR 390	2018	2018	Giallo fluo	●	●	●		●		●	[A]	P90789
RR 390	2015	2017	Giallo fluo	●	●	●		●		●	[A]	P90739
RR 400	2013	2014	Giallo fluo	●	●	●		●		●	[A]	P90739
RR 430	2018	2018	Giallo fluo	●	●	●		●		●	[A]	P90789
RR 430	2015	2017	Giallo fluo	●	●	●		●		●	[A]	P90739
RR 450	2013	2014	Giallo fluo	●	●	●		●		●	[A]	P90739
RR 480	2018	2018	Giallo fluo	●	●	●		●		●	[A]	P90789
RR 480	2015	2017	Giallo fluo	●	●	●		●		●	[A]	P90739
RR 498	2013	2014	Giallo fluo	●	●	●		●		●	[A]	P90739
Xtrainer 250	2018	2018	Giallo fluo	●	●	●		●		●	[A]	P90788
Xtrainer 300	2015	2018	Giallo fluo	●	●	●		●		●	[A]	P90788

HONDA

modello	anno inizio	anno fine	colore	parafango anteriore	parafango posteriore	convogliatori radiatori	portanumeri laterali	coperchi laterali cassa filtro	tabella portanumero	parasteli forcella	note	articolo
CRF 250 R	2019	2019	Giallo fluo	●	●	●	●	●	●	●		P90819
CRF 250 R	2018	2018	Giallo fluo	●	●	●	●	●	●	●		P90742
CRF 450 R	2019	2019	Giallo fluo	●	●	●	●	●	●	●		P90819
CRF 450 R	2017	2018	Giallo fluo	●	●	●	●	●	●	●		P90742

HUSQVARNA

modello	anno inizio	anno fine	colore	parafango anteriore	parafango posteriore	convogliatori radiatori	portanumeri laterali	coperchi laterali cassa filtro	tabella portanumero	parasteli forcella	note	articolo
125 TC	2019	2019	Giallo fluo	●	●	●	●		●	●	[B]	P90799
125 TC	2016	2018	Giallo fluo	●	●	●	●		●	●		P90741
250 FC	2019	2019	Giallo fluo	●	●	●	●		●	●	[B]	P90799
250 FC	2016	2018	Giallo fluo	●	●	●	●		●	●		P90741
250 TC	2019	2019	Giallo fluo	●	●	●	●		●	●	[B]	P90799
250 TC	2017	2018	Giallo fluo	●	●	●	●		●	●		P90741
350 FC	2019	2019	Giallo fluo	●	●	●	●		●	●	[B]	P90799
350 FC	2016	2018	Giallo fluo	●	●	●	●		●	●		P90741
450 FC	2019	2019	Giallo fluo	●	●	●	●		●	●	[B]	P90799
450 FC	2016	2018	Giallo fluo	●	●	●	●		●	●		P90741

NOTE:

(A) = parafango anteriore con supporto di rinforzo e parafango posteriore con portanumeri laterali
(B) = portanumeri laterali superiori e inferiori

SEGUE →→→

KAWASAKI

modello	anno inizio	anno fine	colore	parafango anteriore	parafango posteriore	convogliatori radiatori	portanumeri laterali	coperchi laterali cassa filtro	tabella portanumero	parasteli forcella	note	articolo
KX 250 F	2017	2019	Giallo fluo	●	●	●	●		●	●		P90743
KX 450 F	2016	2018	Giallo fluo	●	●	●	●		●	●		P90744

KTM

modello	anno inizio	anno fine	colore	parafango anteriore	parafango posteriore	convogliatori radiatori	portanumeri laterali	coperchi laterali cassa filtro	tabella portanumero	parasteli forcella	note	articolo
125 SX	2019	2019	Giallo fluo	●	●	●	●	●	●	●		P90812
125 SX	2019	2019	Arancione fluo	●	●	●	●	●	●	●		P90815
125 SX	2016	2018	Giallo fluo	●	●	●	●	●	●	●		P90740
125 SX	2016	2018	Arancione fluo	●	●	●	●	●	●	●		P90824
150 SX	2019	2019	Giallo fluo	●	●	●	●	●	●	●		P90812
150 SX	2019	2019	Arancione fluo	●	●	●	●	●	●	●		P90815
150 SX	2016	2018	Giallo fluo	●	●	●	●	●	●	●		P90740
150 SX	2016	2018	Arancione fluo	●	●	●	●	●	●	●		P90824
250 SX	2019	2019	Giallo fluo	●	●	●	●	●	●	●		P90812
250 SX	2019	2019	Arancione fluo	●	●	●	●	●	●	●		P90815
250 SX	2017	2018	Giallo fluo	●	●	●	●	●	●	●		P90740
250 SX	2016	2018	Arancione fluo	●	●	●	●	●	●	●		P90824
250 SX F	2019	2019	Giallo fluo	●	●	●	●	●	●	●		P90812
250 SX F	2019	2019	Arancione fluo	●	●	●	●	●	●	●		P90815
250 SX F	2016	2018	Giallo fluo	●	●	●	●	●	●	●		P90740
250 SX F	2016	2018	Arancione fluo	●	●	●	●	●	●	●		P90824
350 SX F	2019	2019	Giallo fluo	●	●	●	●	●	●	●		P90812
350 SX F	2019	2019	Arancione fluo	●	●	●	●	●	●	●		P90815
350 SX F	2016	2018	Giallo fluo	●	●	●	●	●	●	●		P90740
350 SX F	2016	2018	Arancione fluo	●	●	●	●	●	●	●		P90824
450 SX F	2019	2019	Giallo fluo	●	●	●	●	●	●	●		P90812
450 SX F	2019	2019	Arancione fluo	●	●	●	●	●	●	●		P90815
450 SX F	2016	2018	Giallo fluo	●	●	●	●	●	●	●		P90740
450 SX F	2016	2018	Arancione fluo	●	●	●	●	●	●	●		P90824

SUZUKI

modello	anno inizio	anno fine	colore	parafango anteriore	parafango posteriore	convogliatori radiatori	portanumeri laterali	coperchi laterali cassa filtro	tabella portanumero	parasteli forcella	note	articolo
RMZ 250	2019	2019	Giallo fluo	●	●	●	●		●	●		P90783
RMZ 450	2018	2019	Giallo fluo	●	●	●	●		●	●		P90783

YAMAHA

modello	anno inizio	anno fine	colore	parafango anteriore	parafango posteriore	convogliatori radiatori	portanumeri laterali	coperchi laterali cassa filtro	tabella portanumero	parasteli forcella	note	articolo
YZ 125	2015	2019	Giallo fluo	●	●	●	●		●	●		P90748
YZ 250	2015	2019	Giallo fluo	●	●	●	●		●	●		P90748
YZ 250 F	2019	2019	Giallo fluo	●	●	●	●		●	●		P90782
YZ 450 F	2018	2019	Giallo fluo	●	●	●	●		●	●		P90782



KIT PLASTICHE REPLICA CLEAR



PLASTICHE REPLICA

Kit CLEAR



Parafango anteriore



Parafango posteriore



Convogliatori radiatori



Portanumeri laterali



Coperchi laterali
cassa filtro



Tabella portanumero



Tutte le plastiche di questi kit sono esclusivamente di colore "Trasparente". Le parti incluse nel kit sono evidenziate dal simbolo • nella seguente tabella. È possibile acquistare le singole plastiche anche separatamente, che potete trovare nelle successive pagine.

HONDA

modello	anno inizio	anno fine	parafango anteriore	parafango posteriore	convogliatori radiatori	portanumeri laterali	coperchi laterali cassa filtro	tabella portanumero	note	articolo
CRF 250 R	2018	2019	•	•	•	•	•	•		P90771
CRF 450 R	2017	2019	•	•	•	•	•	•		P90771

HUSQVARNA

modello	anno inizio	anno fine	parafango anteriore	parafango posteriore	convogliatori radiatori	portanumeri laterali	coperchi laterali cassa filtro	tabella portanumero	note	articolo
125 TC	2019	2019	•	•	•	•		•	(B)	P90800
125 TC	2016	2018	•	•	•	•		•		P90793
250 FC	2019	2019	•	•	•	•		•	(B)	P90800
250 FC	2016	2018	•	•	•	•		•		P90793
250 TC	2019	2019	•	•	•	•		•	(B)	P90800
250 TC	2017	2018	•	•	•	•		•		P90793
350 FC	2019	2019	•	•	•	•		•	(B)	P90800
350 FC	2016	2018	•	•	•	•		•		P90793
450 FC	2019	2019	•	•	•	•		•	(B)	P90800
450 FC	2016	2018	•	•	•	•		•		P90793

KTM

modello	anno inizio	anno fine	parafango anteriore	parafango posteriore	convogliatori radiatori	portanumeri laterali	coperchi laterali cassa filtro	tabella portanumero	note	articolo
125 SX	2019	2019	•	•	•	•	•	•		P90813
125 SX	2016	2018	•	•	•	•	•	•		P90770
150 SX	2019	2019	•	•	•	•	•	•		P90813
150 SX	2016	2018	•	•	•	•	•	•		P90770
250 SX	2019	2019	•	•	•	•	•	•		P90813
250 SX	2017	2018	•	•	•	•	•	•		P90770
250 SX F	2019	2019	•	•	•	•	•	•		P90813
250 SX F	2016	2018	•	•	•	•	•	•		P90770
350 SX F	2019	2019	•	•	•	•	•	•		P90813
350 SX F	2016	2018	•	•	•	•	•	•		P90770
450 SX F	2019	2019	•	•	•	•	•	•		P90813
450 SX F	2016	2018	•	•	•	•	•	•		P90770

YAMAHA

modello	anno inizio	anno fine	parafango anteriore	parafango posteriore	convogliatori radiatori	portanumeri laterali	coperchi laterali cassa filtro	tabella portanumero	note	articolo
YZ 125	2002	2019	•	•	•	•		•	(A)	P90773
YZ 250	2002	2019	•	•	•	•		•	(A)	P90773
YZ 250 F	2019	2019	•	•	•	•		•		P90790
YZ 450 F	2018	2019	•	•	•	•		•		P90790

NOTE: (A) = cassa filtro inclusa (B) = portanumeri laterali superiori e inferiori



PLASTICHE REPLICA

Kit base **ENDURO** Portafaro e prolunga portatarga NON inclusi.



Parafango anteriore con supporto di rinforzo



Parafango posteriore con portanumeri laterali



Convogliatori radiatori

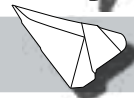

Coperchi laterali cassa filtro



SPECIFICHE:

O= colore OEM

O-1 = colore OEM 2015/2017

O-2 = colore OEM 2018/2019

KIT BASE ENDURO

modello	anno inizio	anno fine	colore parafango anteriore con supporto di rinforzo	colore parafango posteriore con portanumeri laterali	colore convogliatori radiatori	colore coperchi laterali cassa filtro	colore/ specifiche	articolo
RR 125 2T	2018	2019	☐ Bianco	☐ Bianco	☐ Bianco	☐ Bianco	0	P90776
RR 125 2T	2018	2019	■ Nero	■ Nero	■ Nero	■ Nero		P90777
RR 125 2T	2018	2019	■ Rosso	■ Rosso	■ Rosso	■ Rosso		P90794
RR 250	2018	2019	☐ Bianco	☐ Bianco	☐ Bianco	☐ Bianco	0	P90776
RR 250	2018	2019	■ Nero	■ Nero	■ Nero	■ Nero		P90777
RR 250	2018	2019	■ Rosso	■ Rosso	■ Rosso	■ Rosso		P90794
RR 250	2013	2017	☐ Bianco	☐ Bianco	☐ Bianco	☐ Bianco		P90704
RR 250	2013	2017	■ Nero	■ Nero	■ Nero	■ Nero		P90749
RR 250	2013	2017	■ Rosso	■ Rosso	■ Rosso	■ Rosso	0	P90703
RR 300	2018	2019	☐ Bianco	☐ Bianco	☐ Bianco	☐ Bianco	0	P90776
RR 300	2018	2019	■ Nero	■ Nero	■ Nero	■ Nero		P90777
RR 300	2018	2019	■ Rosso	■ Rosso	■ Rosso	■ Rosso		P90794
RR 300	2013	2017	☐ Bianco	☐ Bianco	☐ Bianco	☐ Bianco		P90704
RR 300	2013	2017	■ Nero	■ Nero	■ Nero	■ Nero		P90749
RR 300	2013	2017	■ Rosso	■ Rosso	■ Rosso	■ Rosso	0	P90703
RR 350	2018	2019	☐ Bianco	☐ Bianco	☐ Bianco	☐ Bianco	0	P90776
RR 350	2018	2019	■ Nero	■ Nero	■ Nero	■ Nero		P90777
RR 350	2018	2019	■ Rosso	■ Rosso	■ Rosso	■ Rosso		P90794
RR 350	2013	2017	☐ Bianco	☐ Bianco	☐ Bianco	☐ Bianco		P90704
RR 350	2013	2017	■ Nero	■ Nero	■ Nero	■ Nero		P90749
RR 350	2013	2017	■ Rosso	■ Rosso	■ Rosso	■ Rosso	0-1	P90703
RR 390	2018	2019	☐ Bianco	☐ Bianco	☐ Bianco	☐ Bianco	0	P90776
RR 390	2018	2019	■ Nero	■ Nero	■ Nero	■ Nero		P90777
RR 390	2018	2019	■ Rosso	■ Rosso	■ Rosso	■ Rosso		P90794
RR 390	2015	2017	☐ Bianco	☐ Bianco	☐ Bianco	☐ Bianco		P90704
RR 390	2015	2017	■ Nero	■ Nero	■ Nero	■ Nero		P90749
RR 390	2015	2017	■ Rosso	■ Rosso	■ Rosso	■ Rosso	0-1	P90703
RR 400	2013	2014	☐ Bianco	☐ Bianco	☐ Bianco	☐ Bianco		P90704
RR 400	2013	2014	■ Nero	■ Nero	■ Nero	■ Nero		P90749
RR 400	2013	2014	■ Rosso	■ Rosso	■ Rosso	■ Rosso		P90703
RR 430	2018	2019	☐ Bianco	☐ Bianco	☐ Bianco	☐ Bianco	0	P90776
RR 430	2018	2019	■ Nero	■ Nero	■ Nero	■ Nero		P90777
RR 430	2018	2019	■ Rosso	■ Rosso	■ Rosso	■ Rosso		P90794
RR 430	2015	2017	☐ Bianco	☐ Bianco	☐ Bianco	☐ Bianco		P90704
RR 430	2015	2017	■ Nero	■ Nero	■ Nero	■ Nero		P90749
RR 430	2015	2017	■ Rosso	■ Rosso	■ Rosso	■ Rosso	0-1	P90703
RR 450	2013	2014	☐ Bianco	☐ Bianco	☐ Bianco	☐ Bianco		P90704
RR 450	2013	2014	■ Nero	■ Nero	■ Nero	■ Nero		P90749
RR 450	2013	2014	■ Rosso	■ Rosso	■ Rosso	■ Rosso		P90703
RR 480	2018	2019	☐ Bianco	☐ Bianco	☐ Bianco	☐ Bianco	0	P90776
RR 480	2018	2019	■ Nero	■ Nero	■ Nero	■ Nero		P90777
RR 480	2018	2019	■ Rosso	■ Rosso	■ Rosso	■ Rosso		P90794
RR 480	2015	2017	☐ Bianco	☐ Bianco	☐ Bianco	☐ Bianco		P90704
RR 480	2015	2017	■ Nero	■ Nero	■ Nero	■ Nero		P90749
RR 480	2015	2017	■ Rosso	■ Rosso	■ Rosso	■ Rosso	0-1	P90703
RR 498	2013	2014	☐ Bianco	☐ Bianco	☐ Bianco	☐ Bianco		P90704
RR 498	2013	2014	■ Nero	■ Nero	■ Nero	■ Nero		P90749
RR 498	2013	2014	■ Rosso	■ Rosso	■ Rosso	■ Rosso		P90703
Xtrainer 250	2018	2019	☐ Bianco	☐ Bianco	☐ Bianco	☐ Bianco		P90785
Xtrainer 250	2018	2019	■ Nero	■ Nero	■ Nero	■ Nero		P90786
Xtrainer 250	2018	2019	■ Rosso	■ Rosso	■ Rosso	■ Rosso	0	P90787
Xtrainer 300	2015	2019	☐ Bianco	☐ Bianco	☐ Bianco	☐ Bianco	0-1	P90785
Xtrainer 300	2015	2019	■ Nero	■ Nero	■ Nero	■ Nero		P90786
Xtrainer 300	2015	2019	■ Rosso	■ Rosso	■ Rosso	■ Rosso	0-2	P90787





PARAFANGO ANTERIORE CON SUPPORTO DI RINFORZO

modello	anno inizio	anno fine	colore/specifiche	articolo
RR 125 2T	2018	2019	□ Bianco OEM	P8574700002
RR 125 2T	2018	2019	■ Giallo fluo	P8574700004
RR 125 2T	2018	2019	■ Nero	P8574700003
RR 125 2T	2018	2019	■ Rosso	P8574700001
RR 250	2012	2019	□ Bianco OEM 2013 e 2018/2019	P8574700002
RR 250	2012	2019	■ Giallo fluo	P8574700004
RR 250	2012	2019	■ Nero	P8574700003
RR 250	2012	2019	■ Rosso OEM 2012 e 2014/2017	P8574700001
RR 300	2013	2019	□ Bianco OEM 2013 e 2018/2019	P8574700002
RR 300	2013	2019	■ Giallo fluo	P8574700004
RR 300	2013	2019	■ Nero	P8574700003
RR 300	2013	2019	■ Rosso OEM 2014/2017	P8574700001
RR 350	2011	2019	□ Bianco OEM 2013 e 2018/2019	P8574700002
RR 350	2011	2019	■ Giallo fluo	P8574700004
RR 350	2011	2019	■ Nero	P8574700003
RR 350	2011	2019	■ Rosso OEM 2012 e 2014/2017	P8574700001
RR 390	2015	2019	□ Bianco OEM 2018/2019	P8574700002
RR 390	2015	2019	■ Giallo fluo	P8574700004
RR 390	2015	2019	■ Nero	P8574700003
RR 390	2015	2019	■ Rosso OEM 2015/2017	P8574700001
RR 400	2011	2014	□ Bianco OEM 2011 e 2013	P8574700002
RR 400	2011	2014	■ Giallo fluo	P8574700004
RR 400	2011	2014	■ Nero	P8574700003
RR 400	2011	2014	■ Rosso OEM 2012 e 2014	P8574700001
RR 430	2015	2019	□ Bianco OEM 2018/2019	P8574700002
RR 430	2015	2019	■ Giallo fluo	P8574700004
RR 430	2015	2019	■ Nero	P8574700003
RR 430	2015	2019	■ Rosso OEM 2015/2017	P8574700001
RR 450	2011	2014	□ Bianco OEM 2011 e 2013	P8574700002
RR 450	2011	2014	■ Giallo fluo	P8574700004
RR 450	2011	2014	■ Nero	P8574700003
RR 450	2011	2014	■ Rosso OEM 2012 e 2014	P8574700001
RR 480	2015	2019	□ Bianco OEM 2018/2019	P8574700002
RR 480	2015	2019	■ Giallo fluo	P8574700004
RR 480	2015	2019	■ Nero	P8574700003
RR 480	2015	2019	■ Rosso OEM 2015/2017	P8574700001
RR 498	2011	2014	□ Bianco OEM 2011 e 2013	P8574700002
RR 498	2011	2014	■ Giallo fluo	P8574700004
RR 498	2011	2014	■ Nero	P8574700003
RR 498	2011	2014	■ Rosso OEM 2012 e 2014	P8574700001
RR 520	2011	2011	□ Bianco OEM	P8574700002
RR 520	2011	2011	■ Giallo fluo	P8574700004
RR 520	2011	2011	■ Nero	P8574700003
RR 520	2011	2011	■ Rosso	P8574700001
Xtrainer 250	2018	2019	□ Bianco	P8574700002
Xtrainer 250	2018	2019	■ Giallo fluo	P8574700004
Xtrainer 250	2018	2019	■ Nero	P8574700003
Xtrainer 250	2018	2019	■ Rosso OEM	P8574700001
Xtrainer 300	2015	2019	□ Bianco OEM 2015/2017	P8574700002
Xtrainer 300	2015	2019	■ Giallo fluo	P8574700004
Xtrainer 300	2015	2019	■ Nero	P8574700003
Xtrainer 300	2015	2019	■ Rosso OEM 2018/2019	P8574700001

PARAFANGO POSTERIORE CON PORTANUMERI LATERALI

modello	anno inizio	anno fine	colore/specifiche	articolo
RR 125 2T	2018	2019	□ Bianco OEM	P8556000001
RR 125 2T	2018	2019	■ Nero	P8556000002
RR 125 2T	2018	2019	■ Rosso	P8556000004
RR 125 2T	2018	2019	■ Giallo fluo	P8556000003
RR 250	2018	2019	□ Bianco OEM	P8556000001
RR 250	2018	2019	■ Nero	P8556000002
RR 250	2018	2019	■ Rosso	P8556000004
RR 250	2018	2019	■ Giallo fluo	P8556000003
RR 250	2013	2017	□ Bianco OEM 2013/2014	P8595700002
RR 250	2013	2017	■ Giallo fluo	P8595700004
RR 250	2013	2017	■ Nero	P8595700003
RR 250	2013	2017	■ Rosso OEM 2015/2017	P8595700001
RR 300	2018	2019	□ Bianco OEM	P8556000001
RR 300	2018	2019	■ Nero	P8556000002
RR 300	2018	2019	■ Rosso	P8556000004
RR 300	2018	2019	■ Giallo fluo	P8556000003
RR 300	2013	2017	□ Bianco OEM 2013/2014	P8595700002
RR 300	2013	2017	■ Giallo fluo	P8595700004
RR 300	2013	2017	■ Nero	P8595700003
RR 300	2013	2017	■ Rosso OEM 2015/2017	P8595700001
RR 350	2018	2019	□ Bianco OEM	P8556000001
RR 350	2018	2019	■ Nero	P8556000002
RR 350	2018	2019	■ Rosso	P8556000004
RR 350	2018	2019	■ Giallo fluo	P8556000003
RR 350	2013	2017	□ Bianco OEM 2013/2014	P8595700002
RR 350	2013	2017	■ Giallo fluo	P8595700004
RR 350	2013	2017	■ Nero	P8595700003
RR 350	2013	2017	■ Rosso OEM 2015/2017	P8595700001
RR 390	2018	2019	□ Bianco OEM	P8556000001
RR 390	2018	2019	■ Nero	P8556000002
RR 390	2018	2019	■ Rosso	P8556000004
RR 390	2018	2019	■ Giallo fluo	P8556000003
RR 390	2015	2017	□ Bianco	P8595700002
RR 390	2015	2017	■ Giallo fluo	P8595700004
RR 390	2015	2017	■ Nero	P8595700003
RR 390	2015	2017	■ Rosso OEM	P8595700001
RR 400	2013	2014	□ Bianco OEM	P8595700002
RR 400	2013	2014	■ Giallo fluo	P8595700004
RR 400	2013	2014	■ Nero	P8595700003
RR 400	2013	2014	■ Rosso	P8595700001
RR 430	2018	2019	□ Bianco OEM	P8556000001
RR 430	2018	2019	■ Nero	P8556000002
RR 430	2018	2019	■ Rosso	P8556000004
RR 430	2018	2019	■ Giallo fluo	P8556000003
RR 430	2015	2017	□ Bianco	P8595700002
RR 430	2015	2017	■ Giallo fluo	P8595700004
RR 430	2015	2017	■ Nero	P8595700003
RR 430	2015	2017	■ Rosso OEM	P8595700001
RR 450	2013	2014	□ Bianco OEM	P8595700002
RR 450	2013	2014	■ Giallo fluo	P8595700004
RR 450	2013	2014	■ Nero	P8595700003
RR 450	2013	2014	■ Rosso	P8595700001
RR 480	2018	2019	□ Bianco OEM	P8556000001
RR 480	2018	2019	■ Nero	P8556000002
RR 480	2018	2019	■ Rosso	P8556000004
RR 480	2018	2019	■ Giallo fluo	P8556000003
RR 480	2015	2017	□ Bianco	P8595700002
RR 480	2015	2017	■ Giallo fluo	P8595700004
RR 480	2015	2017	■ Nero	P8595700003
RR 480	2015	2017	■ Rosso OEM	P8595700001
RR 498	2013	2014	□ Bianco OEM	P8595700002
RR 498	2013	2014	■ Giallo fluo	P8595700004

SEGUE →→→



→→→ SEGUITO **PARAFANGO POSTERIORE CON PORTANUMERI LATERALI**

modello	anno inizio	anno fine	colore/specifiche	articolo
RR 498	2013	2014	■ Nero	P8595700003
RR 498	2013	2014	■ Rosso	P8595700001
Xtrainer 250	2018	2019	□ Bianco	P8556000001
Xtrainer 250	2018	2019	■ Nero	P8556000002
Xtrainer 250	2018	2019	■ Rosso OEM	P8556000004
Xtrainer 250	2018	2019	■ Giallo fluo	P8556000003
Xtrainer 300	2015	2019	□ Bianco OEM 2015/2017	P8556000001
Xtrainer 300	2015	2019	■ Nero	P8556000002
Xtrainer 300	2015	2019	■ Rosso OEM 2018/2019	P8556000004
Xtrainer 300	2015	2019	■ Giallo fluo	P8556000003

CONVOGLIATORI RADIATORI

modello	anno inizio	anno fine	colore/specifiche	articolo
RR 125 2T	2018	2019	□ Bianco OEM	P8418500002
RR 125 2T	2018	2019	■ Giallo fluo	P8418500004
RR 125 2T	2018	2019	■ Nero	P8418500003
RR 125 2T	2018	2019	■ Rosso	P8418500001
RR 250	2013	2019	□ Bianco OEM 2013 e 2018/2019	P8418500002
RR 250	2013	2019	■ Giallo fluo	P8418500004
RR 250	2013	2019	■ Nero	P8418500003
RR 250	2013	2019	■ Rosso OEM 2014/2017	P8418500001
RR 300	2013	2019	□ Bianco OEM 2013 e 2018/2019	P8418500002
RR 300	2013	2019	■ Giallo fluo	P8418500004
RR 300	2013	2019	■ Nero	P8418500003
RR 300	2013	2019	■ Rosso OEM 2014/2017	P8418500001
RR 350	2013	2019	□ Bianco OEM 2013 e 2018/2019	P8418500002
RR 350	2013	2019	■ Giallo fluo	P8418500004
RR 350	2013	2019	■ Nero	P8418500003
RR 350	2013	2019	■ Rosso OEM 2014/2017	P8418500001
RR 390	2015	2019	□ Bianco OEM 2018/2019	P8418500002
RR 390	2015	2019	■ Giallo fluo	P8418500004
RR 390	2015	2019	■ Nero	P8418500003
RR 390	2015	2019	■ Rosso OEM 2015/2017	P8418500001
RR 400	2013	2014	□ Bianco OEM 2013 e 2018/2019	P8418500002
RR 400	2013	2014	■ Giallo fluo	P8418500004
RR 400	2013	2014	■ Nero	P8418500003
RR 400	2013	2014	■ Rosso OEM 2014	P8418500001
RR 430	2015	2019	□ Bianco OEM 2018/2019	P8418500002
RR 430	2015	2019	■ Giallo fluo	P8418500004
RR 430	2015	2019	■ Nero	P8418500003
RR 430	2015	2019	■ Rosso OEM 2015/2017	P8418500001
RR 450	2013	2014	□ Bianco OEM 2013 e 2018/2019	P8418500002
RR 450	2013	2014	■ Giallo fluo	P8418500004
RR 450	2013	2014	■ Nero	P8418500003
RR 450	2013	2014	■ Rosso OEM 2014	P8418500001
RR 480	2015	2019	□ Bianco OEM 2018/2019	P8418500002
RR 480	2015	2019	■ Giallo fluo	P8418500004
RR 480	2015	2019	■ Nero	P8418500003
RR 480	2015	2019	■ Rosso OEM 2015/2017	P8418500001
RR 498	2013	2014	□ Bianco OEM 2013 e 2018/2019	P8418500002
RR 498	2013	2014	■ Giallo fluo	P8418500004
RR 498	2013	2014	■ Nero	P8418500003
RR 498	2013	2014	■ Rosso OEM 2014	P8418500001
Xtrainer 250	2018	2019	□ Bianco	P8418900002
Xtrainer 250	2018	2019	■ Giallo fluo	P8418900004
Xtrainer 250	2018	2019	■ Nero	P8418900003
Xtrainer 250	2018	2019	■ Rosso OEM	P8418900001
Xtrainer 300	2015	2019	□ Bianco OEM 2015/2017	P8418900002
Xtrainer 300	2015	2019	■ Giallo fluo	P8418900004
Xtrainer 300	2015	2019	■ Nero	P8418900003
Xtrainer 300	2015	2019	■ Rosso OEM 2018/2019	P8418900001



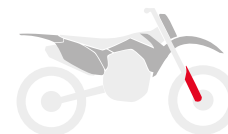
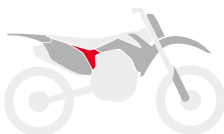
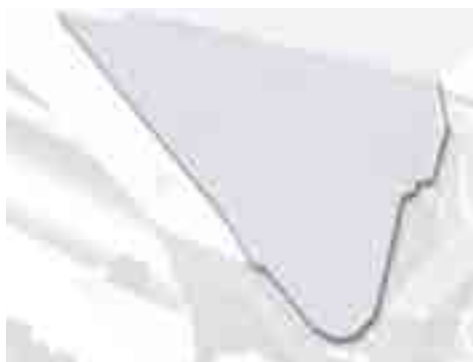

COPERCHI LATERALI CASSA FILTRO

modello	anno inizio	anno fine	colore/specifiche	articolo
RR 125 2T	2018	2019	□ Bianco OEM	P8448800002
RR 125 2T	2018	2019	■ Giallo fluo	P8448800004
RR 125 2T	2018	2019	■ Nero	P8448800003
RR 125 2T	2018	2019	■ Rosso	P8448800001
RR 250	2013	2019	□ Bianco OEM 2014/2015 e 2018/2019	P8448800002
RR 250	2013	2019	■ Giallo fluo	P8448800004
RR 250	2013	2019	■ Nero	P8448800003
RR 250	2013	2019	■ Rosso OEM 2016/2017	P8448800001
RR 300	2013	2019	□ Bianco	P8448800002
RR 300	2013	2019	■ Giallo fluo	P8448800004
RR 300	2013	2019	■ Nero	P8448800003
RR 300	2013	2019	■ Rosso OEM 2016/2017	P8448800001
RR 350	2013	2019	□ Bianco OEM 2014/2015 e 2018/2019	P8448800002
RR 350	2013	2019	■ Giallo fluo	P8448800004
RR 350	2013	2019	■ Nero	P8448800003
RR 350	2013	2019	■ Rosso OEM 2016/2017	P8448800001
RR 390	2015	2019	□ Bianco OEM 2015 e 2018/2019	P8448800002
RR 390	2015	2019	■ Giallo fluo	P8448800004
RR 390	2015	2019	■ Nero	P8448800003
RR 390	2015	2019	■ Rosso OEM 2016/2017	P8448800001
RR 400	2013	2014	□ Bianco OEM 2014	P8448800002
RR 400	2013	2014	■ Giallo fluo	P8448800004
RR 400	2013	2014	■ Nero	P8448800003
RR 400	2013	2014	■ Rosso	P8448800001
RR 430	2015	2019	□ Bianco OEM 2015 e 2018/2019	P8448800002
RR 430	2015	2019	■ Giallo fluo	P8448800004
RR 430	2015	2019	■ Nero	P8448800003
RR 430	2015	2019	■ Rosso OEM 2016/2017	P8448800001
RR 450	2013	2014	□ Bianco OEM 2014	P8448800002
RR 450	2013	2014	■ Giallo fluo	P8448800004
RR 450	2013	2014	■ Nero	P8448800003
RR 450	2013	2014	■ Rosso	P8448800001
RR 480	2015	2019	□ Bianco OEM 2015 e 2018/2019	P8448800002
RR 480	2015	2019	■ Giallo fluo	P8448800004
RR 480	2015	2019	■ Nero	P8448800003
RR 480	2015	2019	■ Rosso OEM 2016/2017	P8448800001
RR 498	2013	2014	□ Bianco OEM 2014	P8448800002
RR 498	2013	2014	■ Giallo fluo	P8448800004
RR 498	2013	2014	■ Nero	P8448800003
RR 498	2013	2014	■ Rosso	P8448800001
Xtrainer 250	2018	2019	□ Bianco	P8448800002
Xtrainer 250	2018	2019	■ Giallo fluo	P8448800004
Xtrainer 250	2018	2019	■ Nero	P8448800003
Xtrainer 250	2018	2019	■ Rosso OEM	P8448800001
Xtrainer 300	2015	2019	□ Bianco OEM 2015/2017	P8448800002
Xtrainer 300	2015	2019	■ Giallo fluo	P8448800004
Xtrainer 300	2015	2019	■ Nero	P8448800003
Xtrainer 300	2015	2019	■ Rosso OEM 2018/2019	P8448800001

PARASTELI FORCELLA

modello	anno inizio	anno fine	colore/specifiche	articolo
RR 125 2T	2018	2018	□ Bianco OEM	P8398700002
RR 125 2T	2018	2018	■ Giallo fluo	P8398700004
RR 125 2T	2018	2018	■ Nero	P8398700003
RR 125 2T	2018	2018	■ Rosso	P8398700001
RR 250	2013	2018	□ Bianco OEM 2013/2014 e 2018	P8398700002
RR 250	2013	2018	■ Giallo fluo	P8398700004
RR 250	2013	2018	■ Nero OEM 2016/2017	P8398700003
RR 250	2013	2018	■ Rosso OEM 2015	P8398700001
RR 300	2013	2018	□ Bianco OEM 2013/2014 e 2018	P8398700002
RR 300	2013	2018	■ Giallo fluo	P8398700004
RR 300	2013	2018	■ Nero OEM 2016/2017	P8398700003
RR 300	2013	2018	■ Rosso OEM 2015	P8398700001
RR 350	2011	2018	□ Bianco OEM 2011/2014 e 2018	P8398700002
RR 350	2011	2018	■ Giallo fluo	P8398700004
RR 350	2011	2018	■ Nero OEM 2016/2017	P8398700003
RR 350	2011	2018	■ Rosso OEM 2015	P8398700001
RR 390	2015	2018	□ Bianco OEM 2018	P8398700002
RR 390	2015	2018	■ Giallo fluo	P8398700004
RR 390	2015	2018	■ Nero OEM 2016/2017	P8398700003
RR 390	2015	2018	■ Rosso OEM 2015	P8398700001
RR 400	2011	2014	□ Bianco OEM	P8398700002
RR 400	2011	2014	■ Giallo fluo	P8398700004
RR 400	2011	2014	■ Nero	P8398700003
RR 400	2011	2014	■ Rosso	P8398700001
RR 430	2015	2018	□ Bianco OEM 2018	P8398700002
RR 430	2015	2018	■ Giallo fluo	P8398700004
RR 430	2015	2018	■ Nero OEM 2016/2017	P8398700003
RR 430	2015	2018	■ Rosso OEM 2015	P8398700001
RR 450	2011	2014	□ Bianco OEM	P8398700002
RR 450	2011	2014	■ Giallo fluo	P8398700004
RR 450	2011	2014	■ Nero	P8398700003
RR 450	2011	2014	■ Rosso	P8398700001
RR 480	2015	2018	□ Bianco OEM 2018	P8398700002
RR 480	2015	2018	■ Giallo fluo	P8398700004
RR 480	2015	2018	■ Nero OEM 2016/2017	P8398700003
RR 480	2015	2018	■ Rosso OEM 2015	P8398700001
RR 498	2011	2014	□ Bianco OEM	P8398700002
RR 498	2011	2014	■ Giallo fluo	P8398700004
RR 498	2011	2014	■ Nero	P8398700003
RR 498	2011	2014	■ Rosso	P8398700001
RR 520	2011	2011	□ Bianco OEM	P8398700002
RR 520	2011	2011	■ Giallo fluo	P8398700004
RR 520	2011	2011	■ Nero	P8398700003
RR 520	2011	2011	■ Rosso	P8398700001
Xtrainer 250	2018	2018	□ Bianco	P8398700002
Xtrainer 250	2018	2018	■ Giallo fluo	P8398700004
Xtrainer 250	2018	2018	■ Nero	P8398700003
Xtrainer 250	2018	2018	■ Rosso OEM	P8398700001
Xtrainer 300	2015	2018	□ Bianco OEM 2015/2017	P8398700002
Xtrainer 300	2015	2018	■ Giallo fluo	P8398700004
Xtrainer 300	2015	2018	■ Nero	P8398700003
Xtrainer 300	2015	2018	■ Rosso OEM 2018	P8398700001

Kit base ENDURO



Parafango anteriore



Parafango posteriore



Parafango posteriore con portanumeri laterali



Convogliatori radiatori



Portanumeri laterali



Coperchi laterali
cassa filtro



Portafaro e prolunga portatarga NON inclusi.

KIT BASE ENDURO

modello	anno inizio	anno fine	colore parafango anteriore	colore parafango posteriore	colore parafango posteriore con portanumeri laterali	colore convogliatori radiatori	colore portanumeri laterali	colore coperchi laterali cassa filtro	colore/specifiche	articolo
EC 125	2013	2013	<input checked="" type="checkbox"/> Rosso	<input type="checkbox"/> Bianco		<input checked="" type="checkbox"/> parte sup. Rosso <input type="checkbox"/> parte inf. Nero	<input type="checkbox"/> Bianco			P90488
EC 125	2013	2013	<input type="checkbox"/> Bianco	<input type="checkbox"/> Bianco		<input checked="" type="checkbox"/> parte sup. Bianco <input type="checkbox"/> parte inf. Bianco	<input type="checkbox"/> Bianco		OEM	P90490
EC 125	2013	2013	<input checked="" type="checkbox"/> Rosso	<input checked="" type="checkbox"/> Rosso		<input checked="" type="checkbox"/> parte sup. Rosso <input type="checkbox"/> parte inf. Bianco	<input type="checkbox"/> Bianco			P90554
EC 125	2011	2011	<input type="checkbox"/> Bianco		<input type="checkbox"/> Bianco	Bianco		<input checked="" type="checkbox"/> Nero	OEM	P90433
EC 125	2011	2011	<input type="checkbox"/> Bianco		<input type="checkbox"/> Bianco	<input checked="" type="checkbox"/> Rosso		<input checked="" type="checkbox"/> Nero		P90434
EC 125	2010	2010	<input checked="" type="checkbox"/> Nero		<input checked="" type="checkbox"/> Nero	<input checked="" type="checkbox"/> Nero		<input checked="" type="checkbox"/> Nero	OEM	P90435
EC 125	2005	2006	<input checked="" type="checkbox"/> Rosso	<input checked="" type="checkbox"/> Rosso		<input checked="" type="checkbox"/> Rosso	<input type="checkbox"/> Bianco			P90197
EC 125	2005	2006	<input type="checkbox"/> Bianco	<input type="checkbox"/> Bianco		<input type="checkbox"/> Bianco	<input type="checkbox"/> Bianco			P90238
EC 250	2013	2013	<input checked="" type="checkbox"/> Rosso	<input type="checkbox"/> Bianco		<input checked="" type="checkbox"/> parte sup. Rosso <input type="checkbox"/> parte inf. Nero	<input type="checkbox"/> Bianco			P90488
EC 250	2013	2013	<input type="checkbox"/> Bianco	<input type="checkbox"/> Bianco		<input checked="" type="checkbox"/> parte sup. Bianco <input type="checkbox"/> parte inf. Bianco	<input type="checkbox"/> Bianco			P90490
EC 250	2013	2013	<input checked="" type="checkbox"/> Rosso	<input checked="" type="checkbox"/> Rosso		<input checked="" type="checkbox"/> parte sup. Rosso <input type="checkbox"/> parte inf. Bianco	<input type="checkbox"/> Bianco		OEM	P90554
EC 250	2011	2011	<input type="checkbox"/> Bianco		<input type="checkbox"/> Bianco	<input type="checkbox"/> Bianco		<input checked="" type="checkbox"/> Nero		P90433
EC 250	2011	2011	<input type="checkbox"/> Bianco		<input type="checkbox"/> Bianco	<input checked="" type="checkbox"/> Rosso		<input checked="" type="checkbox"/> Nero	OEM	P90434
EC 250	2010	2010	<input checked="" type="checkbox"/> Nero		<input checked="" type="checkbox"/> Nero	<input checked="" type="checkbox"/> Nero		<input checked="" type="checkbox"/> Nero	OEM	P90435
EC 250	2005	2006	<input checked="" type="checkbox"/> Rosso	<input checked="" type="checkbox"/> Rosso		<input checked="" type="checkbox"/> Rosso	<input type="checkbox"/> Bianco		OEM	P90197
EC 250	2005	2006	<input type="checkbox"/> Bianco	<input type="checkbox"/> Bianco		<input type="checkbox"/> Bianco	<input type="checkbox"/> Bianco			P90238
EC 300	2013	2013	<input checked="" type="checkbox"/> Rosso	<input type="checkbox"/> Bianco		<input checked="" type="checkbox"/> parte sup. Rosso <input type="checkbox"/> parte inf. Nero	<input type="checkbox"/> Bianco			P90488
EC 300	2013	2013	<input type="checkbox"/> Bianco	<input type="checkbox"/> Bianco		<input checked="" type="checkbox"/> parte sup. Bianco <input type="checkbox"/> parte inf. Bianco	<input type="checkbox"/> Bianco			P90490
EC 300	2013	2013	<input checked="" type="checkbox"/> Rosso	<input checked="" type="checkbox"/> Rosso		<input checked="" type="checkbox"/> parte sup. Rosso <input type="checkbox"/> parte inf. Bianco	<input type="checkbox"/> Bianco		OEM	P90554
EC 300	2011	2011	<input type="checkbox"/> Bianco		<input type="checkbox"/> Bianco	<input type="checkbox"/> Bianco		<input checked="" type="checkbox"/> Nero		P90433
EC 300	2011	2011	<input type="checkbox"/> Bianco		<input type="checkbox"/> Bianco	<input checked="" type="checkbox"/> Rosso		<input checked="" type="checkbox"/> Nero	OEM	P90434
EC 300	2010	2010	<input checked="" type="checkbox"/> Nero		<input checked="" type="checkbox"/> Nero	<input checked="" type="checkbox"/> Nero		<input checked="" type="checkbox"/> Nero	OEM	P90435
EC 300	2005	2006	<input checked="" type="checkbox"/> Rosso	<input checked="" type="checkbox"/> Rosso		<input checked="" type="checkbox"/> Rosso	<input type="checkbox"/> Bianco			P90197
EC 300	2005	2006	<input type="checkbox"/> Bianco	<input type="checkbox"/> Bianco		<input type="checkbox"/> Bianco	<input type="checkbox"/> Bianco			P90238





PARAFANGO ANTERIORE

modello	anno inizio	anno fine	colore/specifiche	articolo
EC 125	2013	2015	<input type="checkbox"/> Bianco OEM	P8581300004
EC 125	2013	2015	<input checked="" type="checkbox"/> Nero	P8581300003
EC 125	2013	2015	<input checked="" type="checkbox"/> Rosso	P8581300002
EC 125	2011	2011	<input type="checkbox"/> Bianco OEM	P8595300003
EC 125	2011	2011	<input checked="" type="checkbox"/> Rosso	P8595300004
EC 125	2008	2010	<input checked="" type="checkbox"/> Blu	P8571800002
EC 125	2008	2010	<input checked="" type="checkbox"/> Nero OEM 2010	P8571800003
EC 125	2005	2007	<input type="checkbox"/> Bianco	P8566800005
EC 125	2005	2007	<input checked="" type="checkbox"/> Blu	P8566800003
EC 125	2005	2007	<input checked="" type="checkbox"/> Rosso OEM 2007	P8566800002
EC 250	2012	2015	<input type="checkbox"/> Bianco OEM 2015	P8581300004
EC 250	2012	2015	<input checked="" type="checkbox"/> Nero	P8581300003
EC 250	2012	2015	<input checked="" type="checkbox"/> Rosso OEM 2012/2014	P8581300002
EC 250	2011	2011	<input type="checkbox"/> Bianco OEM	P8595300003
EC 250	2011	2011	<input checked="" type="checkbox"/> Rosso	P8595300004
EC 250	2008	2010	<input checked="" type="checkbox"/> Blu	P8571800002
EC 250	2008	2010	<input checked="" type="checkbox"/> Nero OEM 2010	P8571800003
EC 250	2005	2007	<input type="checkbox"/> Bianco	P8566800005
EC 250	2005	2007	<input checked="" type="checkbox"/> Blu	P8566800003
EC 250	2005	2007	<input checked="" type="checkbox"/> Rosso OEM	P8566800002
EC 300	2012	2015	<input type="checkbox"/> Bianco OEM 2015	P8581300004
EC 300	2012	2015	<input checked="" type="checkbox"/> Nero	P8581300003
EC 300	2012	2015	<input checked="" type="checkbox"/> Rosso OEM 2012/2014	P8581300002
EC 300	2011	2011	<input type="checkbox"/> Bianco OEM	P8595300003
EC 300	2011	2011	<input checked="" type="checkbox"/> Rosso	P8595300004
EC 300	2008	2010	<input checked="" type="checkbox"/> Blu OEM 2008	P8571800002
EC 300	2008	2010	<input checked="" type="checkbox"/> Nero OEM 2010	P8571800003
EC 300	2005	2007	<input type="checkbox"/> Bianco	P8566800005
EC 300	2005	2007	<input checked="" type="checkbox"/> Blu OEM 2005/2006	P8566800003
EC 300	2005	2007	<input checked="" type="checkbox"/> Rosso OEM 2007	P8566800002



PARAFANGO POSTERIORE

modello	anno inizio	anno fine	colore/specifiche	articolo
EC 125	2013	2015	<input type="checkbox"/> Bianco OEM 2013 e 2015	P8581400004
EC 125	2013	2015	<input checked="" type="checkbox"/> Nero OEM 2014	P8581400003
EC 125	2013	2015	<input checked="" type="checkbox"/> Rosso	P8581400002
EC 125	2005	2006	<input type="checkbox"/> Bianco	P8566900004
EC 125	2005	2006	<input checked="" type="checkbox"/> Blu	P8566900003
EC 125	2005	2006	<input checked="" type="checkbox"/> Rosso	P8566900002
EC 250	2012	2015	<input type="checkbox"/> Bianco OEM 2012 e 2015	P8581400004
EC 250	2012	2015	<input checked="" type="checkbox"/> Nero OEM 2014	P8581400003
EC 250	2012	2015	<input checked="" type="checkbox"/> Rosso OEM 2013	P8581400002
EC 250	2005	2006	<input type="checkbox"/> Bianco	P8566900004
EC 250	2005	2006	<input checked="" type="checkbox"/> Blu	P8566900003
EC 250	2005	2006	<input checked="" type="checkbox"/> Rosso OEM	P8566900002
EC 300	2012	2015	<input type="checkbox"/> Bianco OEM 2012 e 2015	P8581400004
EC 300	2012	2015	<input checked="" type="checkbox"/> Nero OEM 2014	P8581400003
EC 300	2012	2015	<input checked="" type="checkbox"/> Rosso OEM 2013	P8581400002
EC 300	2005	2006	<input type="checkbox"/> Bianco	P8566900004
EC 300	2005	2006	<input checked="" type="checkbox"/> Blu OEM	P8566900003
EC 300	2005	2006	<input checked="" type="checkbox"/> Rosso	P8566900002



PARAFANGO POSTERIORE CON PORTANUMERI LATERALI

modello	anno inizio	anno fine	colore/specifiche	articolo
EC 125	2010	2011	<input type="checkbox"/> Bianco OEM 2011	P8550800004
EC 125	2010	2011	<input checked="" type="checkbox"/> Rosso	P8550800005
EC 125	2007	2009	<input type="checkbox"/> Bianco	P8569900006
EC 125	2007	2009	<input checked="" type="checkbox"/> Blu	P8569900005
EC 125	2007	2009	<input checked="" type="checkbox"/> Nero	P8569900002
EC 250	2010	2011	<input type="checkbox"/> Bianco OEM 2011	P8550800004
EC 250	2010	2011	<input checked="" type="checkbox"/> Rosso	P8550800005
EC 250	2007	2009	<input type="checkbox"/> Bianco	P8569900006
EC 250	2007	2009	<input checked="" type="checkbox"/> Blu	P8569900005
EC 250	2007	2009	<input checked="" type="checkbox"/> Nero	P8569900002
EC 300	2010	2011	<input type="checkbox"/> Bianco OEM 2011	P8550800004
EC 300	2010	2011	<input checked="" type="checkbox"/> Rosso	P8550800005
EC 300	2007	2009	<input type="checkbox"/> Bianco	P8569900006
EC 300	2007	2009	<input checked="" type="checkbox"/> Blu OEM 2008	P8569900005
EC 300	2007	2009	<input checked="" type="checkbox"/> Nero	P8569900002



GAS GAS SEGUE →→→

MOTOCROSSMARKETING

Tutti gli aggiornamenti li trovi su motocrossmarketing.com

POLISPORT



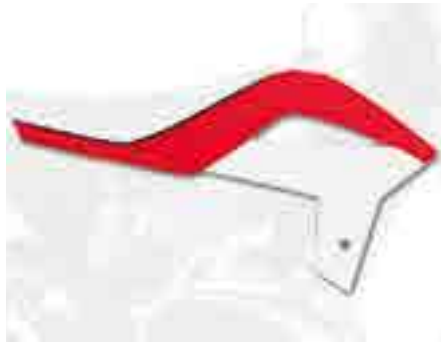

CONVOGLIATORI RADIATORI

modello	anno inizio	anno fine	colore/specifiche	articolo
EC 125	2010	2011	<input type="checkbox"/> Bianco	P8413300008
EC 125	2010	2011	<input checked="" type="checkbox"/> Rosso OEM 2011	P8413300009
EC 125	2007	2009	<input type="checkbox"/> Bianco	P8432600006
EC 125	2007	2009	<input checked="" type="checkbox"/> Blu	P8432600005
EC 125	2005	2006	<input type="checkbox"/> Bianco	P8426400002
EC 250	2010	2011	<input type="checkbox"/> Bianco	P8413300008
EC 250	2010	2011	<input checked="" type="checkbox"/> Rosso OEM 2011	P8413300009
EC 250	2007	2009	<input type="checkbox"/> Bianco	P8432600006
EC 250	2007	2009	<input checked="" type="checkbox"/> Blu	P8432600005
EC 250	2005	2006	<input checked="" type="checkbox"/> Rosso	P8426500001
EC 300	2010	2011	<input type="checkbox"/> Bianco	P8413300008
EC 300	2010	2011	<input checked="" type="checkbox"/> Rosso OEM 2011	P8413300009
EC 300	2007	2009	<input type="checkbox"/> Bianco	P8432600006
EC 300	2007	2009	<input checked="" type="checkbox"/> Blu OEM 2008	P8432600005

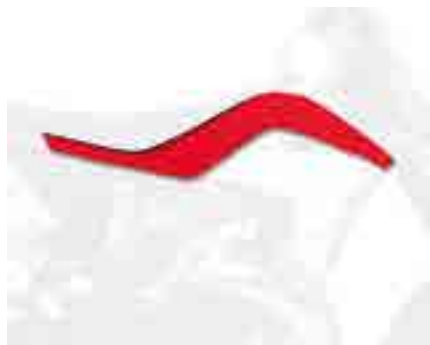

CONVOGLIATORI RADIATORI PT. SUPERIORE

modello	anno inizio	anno fine	colore/specifiche	articolo
EC 125	2013	2015	<input type="checkbox"/> Bianco OEM 2013/2014	P8415300005
EC 125	2013	2015	<input checked="" type="checkbox"/> Nero OEM 2015	P8415300004
EC 125	2013	2015	<input checked="" type="checkbox"/> Rosso	P8415300003
EC 250	2012	2015	<input type="checkbox"/> Bianco	P8415300005
EC 250	2012	2015	<input checked="" type="checkbox"/> Nero OEM 2015	P8415300004
EC 250	2012	2015	<input checked="" type="checkbox"/> Rosso OEM 2013/2014	P8415300003
EC 300	2012	2015	<input type="checkbox"/> Bianco	P8415300005
EC 300	2012	2015	<input checked="" type="checkbox"/> Nero OEM 2015	P8415300004
EC 300	2012	2015	<input checked="" type="checkbox"/> Rosso OEM 2013/2014	P8415300003

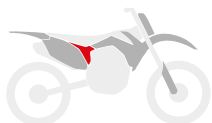

COPERCHI LATERALI CASSA FILTRO

modello	anno inizio	anno fine	colore/specifiche	articolo
EC 125	2007	2011	<input checked="" type="checkbox"/> Nero OEM	P8401100002
EC 250	2007	2011	<input checked="" type="checkbox"/> Nero OEM	P8401100002
EC 300	2007	2011	<input checked="" type="checkbox"/> Nero OEM	P8401100002

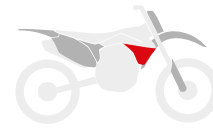
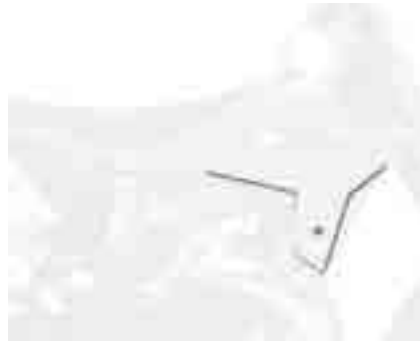

CONVOGLIATORI RADIATORI PT. INFERIORE

modello	anno inizio	anno fine	colore/specifiche	articolo
EC 125	2013	2015	<input type="checkbox"/> Bianco OEM 2013/2014	P8415400005
EC 125	2013	2015	<input checked="" type="checkbox"/> Nero colore OEM 2015	P8415400004
EC 125	2013	2015	<input checked="" type="checkbox"/> Rosso	P8415400003
EC 250	2012	2015	<input type="checkbox"/> Bianco OEM 2013/2014	P8415400005
EC 250	2012	2015	<input checked="" type="checkbox"/> Nero OEM 2012 e 2015	P8415400004
EC 250	2012	2015	<input checked="" type="checkbox"/> Rosso	P8415400003
EC 300	2012	2015	<input type="checkbox"/> Bianco OEM 2013/2014	P8415400005
EC 300	2012	2015	<input checked="" type="checkbox"/> Nero OEM 2012 e 2015	P8415400004
EC 300	2012	2015	<input checked="" type="checkbox"/> Rosso	P8415400003

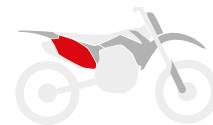
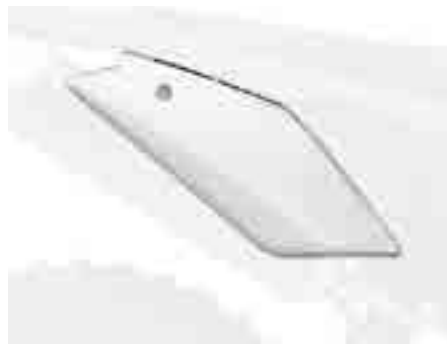

PORTANUMERI LATERALI

modello	anno inizio	anno fine	colore/specifiche	articolo
EC 125	2013	2013	<input type="checkbox"/> Bianco OEM	P8609800005
EC 125	2005	2006	<input type="checkbox"/> Bianco OEM	P8603600001
EC 250	2013	2013	<input type="checkbox"/> Bianco OEM	P8609800005
EC 250	2012	2012	<input checked="" type="checkbox"/> Rosso	P8609800003
EC 250	2005	2006	<input type="checkbox"/> Bianco OEM	P8603600001
EC 300	2013	2013	<input type="checkbox"/> Bianco OEM	P8609800005
EC 300	2012	2012	<input checked="" type="checkbox"/> Rosso	P8609800003
EC 300	2005	2006	<input type="checkbox"/> Bianco OEM	P8603600001

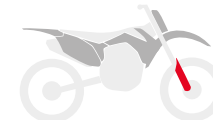

PARASTELI FORCELLA

modello	anno inizio	anno fine	colore/specifiche	articolo
EC 125	2013	2015	<input type="checkbox"/> Bianco OEM	P8398500002
EC 125	2013	2015	<input checked="" type="checkbox"/> Nero	P8398500003
EC 125	2006	2011	<input type="checkbox"/> Bianco	P8398500002
EC 125	2006	2011	<input checked="" type="checkbox"/> Nero OEM 2009/2010	P8398500003
EC 250	2006	2015	<input type="checkbox"/> Bianco OEM 2012/2013 e 2015	P8398500002
EC 250	2006	2015	<input checked="" type="checkbox"/> Nero OEM 2009/2010	P8398500003
EC 300	2006	2015	<input type="checkbox"/> Bianco OEM 2012/2013 e 2015	P8398500002
EC 300	2006	2015	<input checked="" type="checkbox"/> Nero OEM 2009/2010	P8398500003



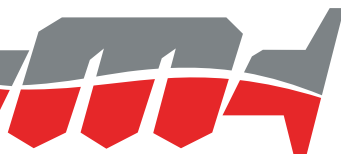

PLASTICHE REPLICA

Kit completo MX



Parafango anteriore



Parafango posteriore



Convogliatori radiatori



Coperchi laterali
cassa filtro



Portanumeri laterali



Tabella portanumero



KIT COMPLETO MX







modello	anno inizio	anno fine	colore parafango anteriore	colore parafango posteriore	colore convogliatori radiatori	colore coperchi laterali cassa filtro	colore portanumeri laterali	colore tabella portanumero	colore/ specifiche	articolo
CR 85	2003	2007	■ Rosso cr04	■ Rosso cr04	■ Rosso cr04		□ Bianco	□ Bianco	OEM	P90078
CR 125	2004	2007	■ Rosso cr04	■ Rosso cr04	■ Rosso cr04		□ Bianco	□ Bianco	OEM	P90082
CR 125	2004	2007	■ Nero	■ Nero	■ Nero		■ Nero	■ Nero		P90192
CR 125	2002	2003	■ Rosso cr04	■ Rosso cr04	■ Rosso cr04		□ Bianco	□ Bianco	OEM	P90604
CR 125	2000	2001	■ Rosso cr00	■ Rosso cr00	■ Rosso cr00		□ Bianco	□ Bianco	OEM	P90081
CR 125	1998	1999	■ Rosso fluo	■ Rosso fluo	■ Rosso fluo		□ Bianco	□ Bianco		P90080
CR 125	1995	1997	■ Rosso fluo	■ Rosso fluo	■ Nero		□ Bianco	□ Bianco		P90079
CR 250	2004	2007	■ Rosso cr04	■ Rosso cr04	■ Rosso cr04		□ Bianco	□ Bianco	OEM	P90082
CR 250	2004	2007	■ Nero	■ Nero	■ Nero		■ Nero	■ Nero		P90192
CR 250	2002	2003	■ Rosso cr04	■ Rosso cr04	■ Rosso cr04		□ Bianco	□ Bianco	OEM	P90604
CR 250	2000	2001	■ Rosso cr00	■ Rosso cr00	■ Rosso cr00		□ Bianco	□ Bianco	OEM	P90081
CR 250	1997	1999	■ Rosso fluo	■ Rosso fluo	■ Rosso fluo		□ Bianco	□ Bianco		P90080
CR 250	1995	1996	■ Rosso fluo	■ Rosso fluo	■ Nero		□ Bianco	□ Bianco		P90079
CRF 150 R	2007	2017	■ Rosso cr04	■ Rosso cr04	■ Rosso cr04		□ Bianco	□ Bianco	OEM	P90135
CRF 250 R	2018	2019	■ Rosso cr04	■ Rosso cr04	■ Rosso cr04/ ■ Nero	■ Rosso cr04	□ Bianco	□ Bianco	OEM	P90719
CRF 250 R	2018	2019	□ Bianco	□ Bianco	□ Bianco	□ Bianco	□ Bianco	□ Bianco		P90720
CRF 250 R	2018	2019	■ Nero	■ Nero	■ Nero	■ Nero	■ Nero	■ Nero		P90721
CRF 250 R	2018	2019	■ Rosso cr04	■ Rosso cr04	■ Rosso cr04	■ Rosso cr04	■ Rosso cr04	■ Rosso cr04		P90722
CRF 250 R	2014	2017	■ Rosso cr04	□ Bianco	■ Rosso cr04/ □ Bianco	□ Bianco	□ Bianco	□ Bianco	OEM	P90536
CRF 250 R	2014	2017	□ Bianco	□ Bianco	□ Bianco	□ Bianco	□ Bianco	□ Bianco		P90561
CRF 250 R	2014	2017	■ Nero	■ Nero	■ Nero	■ Nero	■ Nero	■ Nero		P90562
CRF 250 R	2014	2017	■ Rosso cr04	■ Rosso cr04	■ Rosso cr04	■ Rosso cr04	■ Rosso cr04	■ Rosso cr04		P90628
CRF 250 R	2011	2013	□ Bianco	□ Bianco	□ Bianco	□ Bianco	□ Bianco	□ Bianco		P90421
CRF 250 R	2011	2013	■ Rosso cr04	□ Bianco	■ Rosso cr04	■ Rosso cr04	□ Bianco	□ Bianco	OEM	P90423
CRF 250 R	2010	2010	■ Rosso cr04	□ Bianco	■ Rosso cr04	■ Rosso cr04	□ Bianco	□ Bianco	OEM	P90154
CRF 250 R	2010	2010	□ Bianco	□ Bianco	□ Bianco	□ Bianco	□ Bianco	□ Bianco		P90211
CRF 250 R	2010	2010	■ Nero	■ Nero	■ Nero	■ Nero	■ Nero	■ Nero		P90212
CRF 250 R	2009	2009	■ Rosso cr04	□ Bianco	■ Rosso cr04		□ Bianco	□ Bianco	OEM	P90213
CRF 250 R	2008	2008	■ Rosso cr04	■ Rosso cr04	■ Rosso cr04		■ Rosso cr04/ □ Bianco	□ Bianco	OEM	P90142
CRF 250 R	2008	2008	□ Bianco	□ Bianco	□ Bianco		□ Bianco	□ Bianco		P90143
CRF 250 R	2008	2008	■ Nero	■ Nero	■ Nero		■ Nero	■ Nero		P90144
CRF 250 R	2006	2007	■ Rosso cr04	■ Rosso cr04	■ Rosso cr04		■ Rosso cr04/ □ Bianco	□ Bianco	OEM	P90115
CRF 250 R	2004	2005	■ Rosso cr04	■ Rosso cr04	■ Rosso cr04		■ Rosso cr04/ □ Bianco	□ Bianco	OEM	P90083
CRF 450 R	2017	2019	■ Rosso cr04	■ Rosso cr04	■ Rosso cr04/ ■ Nero	■ Rosso cr04	□ Bianco	□ Bianco	OEM	P90719
CRF 450 R	2017	2019	□ Bianco	□ Bianco	□ Bianco	□ Bianco	□ Bianco	□ Bianco		P90720
CRF 450 R	2017	2019	■ Nero	■ Nero	■ Nero	■ Nero	■ Nero	■ Nero		P90721
CRF 450 R	2017	2019	■ Rosso cr04	■ Rosso cr04	■ Rosso cr04	■ Rosso cr04	■ Rosso cr04	■ Rosso cr04		P90722
CRF 450 R	2013	2016	■ Rosso cr04	□ Bianco	■ Rosso cr04/ □ Bianco	□ Bianco	□ Bianco	□ Bianco	OEM	P90536
CRF 450 R	2013	2016	□ Bianco	□ Bianco	□ Bianco	□ Bianco	□ Bianco	□ Bianco		P90561
CRF 450 R	2013	2016	■ Nero	■ Nero	■ Nero	■ Nero	■ Nero	■ Nero		P90562
CRF 450 R	2013	2016	■ Rosso cr04	■ Rosso cr04	■ Rosso cr04	■ Rosso cr04	■ Rosso cr04	■ Rosso cr04		P90628

→→→ SEGUITO KIT COMPLETO MX

modello	anno inizio	anno fine	colore parafrangente anteriore	colore parafrangente posteriore	colore convogliatori radiatori	colore coperchi laterali cassa filtro	colore portanumeri laterali	colore tabella portanumero	colore/specifiche	articolo
CRF 450 R	2011	2012	<input type="checkbox"/> Bianco	<input type="checkbox"/> Bianco	<input type="checkbox"/> Bianco	<input type="checkbox"/> Bianco	<input type="checkbox"/> Bianco	<input type="checkbox"/> Bianco		P90421
CRF 450 R	2011	2012	<input checked="" type="checkbox"/> Rosso cr04	<input type="checkbox"/> Bianco	<input checked="" type="checkbox"/> Rosso cr04	<input checked="" type="checkbox"/> Rosso cr04	<input type="checkbox"/> Bianco	<input type="checkbox"/> Bianco	OEM	P90423
CRF 450 R	2009	2010	<input checked="" type="checkbox"/> Rosso cr04	<input type="checkbox"/> Bianco	<input checked="" type="checkbox"/> Rosso cr04	<input checked="" type="checkbox"/> Rosso cr04	<input type="checkbox"/> Bianco	<input type="checkbox"/> Bianco	OEM	P90154
CRF 450 R	2009	2010	<input type="checkbox"/> Bianco	<input type="checkbox"/> Bianco	<input type="checkbox"/> Bianco	<input type="checkbox"/> Bianco	<input type="checkbox"/> Bianco	<input type="checkbox"/> Bianco		P90211
CRF 450 R	2009	2010	<input checked="" type="checkbox"/> Nero	<input checked="" type="checkbox"/> Nero	<input checked="" type="checkbox"/> Nero	<input checked="" type="checkbox"/> Nero	<input checked="" type="checkbox"/> Nero	<input checked="" type="checkbox"/> Nero		P90212
CRF 450 R	2008	2008	<input checked="" type="checkbox"/> Rosso cr04	<input checked="" type="checkbox"/> Rosso cr04	<input checked="" type="checkbox"/> Rosso cr04		<input checked="" type="checkbox"/> Rosso cr04/ <input type="checkbox"/> Bianco	<input type="checkbox"/> Bianco	OEM	P90175
CRF 450 R	2008	2008	<input type="checkbox"/> Bianco	<input type="checkbox"/> Bianco	<input type="checkbox"/> Bianco		<input type="checkbox"/> Bianco	<input type="checkbox"/> Bianco		P90176
CRF 450 R	2007	2007	<input checked="" type="checkbox"/> Rosso cr04	<input checked="" type="checkbox"/> Rosso cr04	<input checked="" type="checkbox"/> Rosso cr04		<input checked="" type="checkbox"/> Rosso cr04/ <input type="checkbox"/> Bianco	<input type="checkbox"/> Bianco	OEM	P90125
CRF 450 R	2005	2006	<input checked="" type="checkbox"/> Rosso cr04	<input checked="" type="checkbox"/> Rosso cr04	<input checked="" type="checkbox"/> Rosso cr04		<input type="checkbox"/> Bianco	<input type="checkbox"/> Bianco	OEM	P90084
CRF 450 R	2004	2004	<input checked="" type="checkbox"/> Rosso cr04	<input checked="" type="checkbox"/> Rosso cr04	<input checked="" type="checkbox"/> Rosso cr04		<input type="checkbox"/> Bianco	<input type="checkbox"/> Bianco	OEM	P90109
CRF 450 R	2002	2003	<input checked="" type="checkbox"/> Rosso cr04	<input checked="" type="checkbox"/> Rosso cr04	<input checked="" type="checkbox"/> Rosso cr04		<input type="checkbox"/> Bianco	<input type="checkbox"/> Bianco	OEM	P90085

PLASTICHE REPLICA

Kit restyling completo CR

-  Parafango anteriore
-  Parafango posteriore
-  Convogliatori radiatori
-  Coperchi laterali cassa filtro
-  Portanumeri laterali
-  Tabella portanumero



Consente di aggiornare esteticamente i modelli CR 125 e CR 250 dal 2002 al 2007, rendendoli simili ai modelli CRF 2018/2019.

KIT RESTYLING COMPLETO CR

modello	anno inizio	anno fine	colore parafrangente anteriore	colore parafrangente posteriore	colore convogliatori radiatori	colore coperchi laterali cassa filtro	colore portanumeri laterali	tabella portanumero	spec. colore	articolo
CR 125	2002	2007	<input checked="" type="checkbox"/> Rosso cr04	<input checked="" type="checkbox"/> Rosso cr04	<input checked="" type="checkbox"/> Rosso cr04	<input checked="" type="checkbox"/> Rosso cr04	<input type="checkbox"/> Bianco	<input type="checkbox"/> Bianco	OEM	P90772
CR 125	2002	2007	<input type="checkbox"/> Bianco	<input type="checkbox"/> Bianco	<input type="checkbox"/> Bianco	<input type="checkbox"/> Bianco	<input type="checkbox"/> Bianco	<input type="checkbox"/> Bianco		P90820
CR 125	2002	2007	<input checked="" type="checkbox"/> Nero	<input checked="" type="checkbox"/> Nero	<input checked="" type="checkbox"/> Nero	<input checked="" type="checkbox"/> Nero	<input checked="" type="checkbox"/> Nero	<input checked="" type="checkbox"/> Nero		P90821
CR 250	2002	2007	<input checked="" type="checkbox"/> Rosso cr04	<input checked="" type="checkbox"/> Rosso cr04	<input checked="" type="checkbox"/> Rosso cr04	<input checked="" type="checkbox"/> Rosso cr04	<input type="checkbox"/> Bianco	<input type="checkbox"/> Bianco	OEM	P90772
CR 250	2002	2007	<input type="checkbox"/> Bianco	<input type="checkbox"/> Bianco	<input type="checkbox"/> Bianco	<input type="checkbox"/> Bianco	<input type="checkbox"/> Bianco	<input type="checkbox"/> Bianco		P90820
CR 250	2002	2007	<input checked="" type="checkbox"/> Nero	<input checked="" type="checkbox"/> Nero	<input checked="" type="checkbox"/> Nero	<input checked="" type="checkbox"/> Nero	<input checked="" type="checkbox"/> Nero	<input checked="" type="checkbox"/> Nero		P90821

RICAMBI KIT RESTYLING COMPLETO CR

modello	colore	articolo
parafrangente anteriore	<input checked="" type="checkbox"/> Rosso cr04	P8556300001
parafrangente anteriore	<input type="checkbox"/> Bianco	P8556300002
parafrangente anteriore	<input checked="" type="checkbox"/> Nero	P8556300003
parafrangente posteriore	<input checked="" type="checkbox"/> Rosso cr04	P8575000001
parafrangente posteriore	<input type="checkbox"/> Bianco	P8575000002
parafrangente posteriore	<input checked="" type="checkbox"/> Nero	P8575000003
convogliatori radiatori	<input checked="" type="checkbox"/> Rosso cr04	P8421600001
convogliatori radiatori	<input type="checkbox"/> Bianco	P8421600002
convogliatori radiatori	<input checked="" type="checkbox"/> Nero	P8421600003
coperchi laterali cassa filtro	<input checked="" type="checkbox"/> Rosso cr04	P8421700001
coperchi laterali cassa filtro	<input type="checkbox"/> Bianco	P8421700002
coperchi laterali cassa filtro	<input checked="" type="checkbox"/> Nero	P8421700003
portanumeri laterali	<input type="checkbox"/> Bianco	P8420300001
portanumeri laterali	<input checked="" type="checkbox"/> Nero	P8420300002
tabella portanumero	<input type="checkbox"/> Bianco	P8666300001
tabella portanumero	<input checked="" type="checkbox"/> Nero	P8666300002



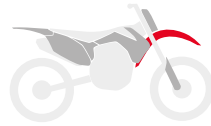

PARAFANGO ANTERIORE

modello	anno inizio	anno fine	colore/specifiche	articolo
CR 80	1996	2002	■ Rosso cr04 OEM	P8563300001
CR 85	2003	2007	■ Rosso cr04 OEM	P8563300001
CR 125	2004	2007	□ Bianco	P8562600001
CR 125	2004	2007	■ Nero	P8562600002
CR 125	2004	2007	■ Rosso cr04 OEM	P8562600003
CR 125	2000	2003	■ Rosso cr00 OEM	P8550000013
CR 125	2000	2003	■ Rosso cr04	P8550000017
CR 125	1990	1999	■ Rosso fluo OEM	P8591000010
CR 250	2004	2007	□ Bianco	P8562600001
CR 250	2004	2007	■ Nero	P8562600002
CR 250	2004	2007	■ Rosso cr04 OEM	P8562600003
CR 250	2000	2003	■ Rosso cr00 OEM	P8550000013
CR 250	2000	2003	■ Rosso cr04	P8550000017
CR 250	1990	1999	■ Rosso fluo OEM	P8591000010
CR 500	2000	2004	■ Rosso cr00 OEM	P8550000013
CR 500	2000	2004	■ Rosso cr04	P8550000017
CR 500	1990	1999	■ Rosso fluo OEM	P8591000010
CRF 150 R	2007	2018	■ Rosso cr04 OEM	P8569200001
CRF 250 R	2018	2019	□ Bianco	P8553200002
CRF 250 R	2018	2019	□ Clear	P8553200004
CRF 250 R	2018	2019	■ Giallo fluo	P8553200005
CRF 250 R	2018	2019	■ Nero	P8553200003
CRF 250 R	2018	2019	■ Rosso cr04 OEM	P8553200001
CRF 250 R	2014	2017	□ Bianco	P8573900002
CRF 250 R	2014	2017	■ Nero	P8573900003
CRF 250 R	2014	2017	■ Rosso cr04 OEM	P8573900001
CRF 250 R	2010	2013	□ Bianco	P8572700002
CRF 250 R	2010	2013	■ Nero	P8572700003
CRF 250 R	2010	2013	■ Rosso cr04 OEM	P8572700001
CRF 250 R	2004	2009	□ Bianco	P8562600001
CRF 250 R	2004	2009	■ Nero	P8562600002
CRF 250 R	2004	2009	■ Rosso cr04 OEM	P8562600003
CRF 450 R	2017	2019	□ Bianco	P8553200002
CRF 450 R	2017	2019	□ Clear	P8553200004
CRF 450 R	2017	2019	■ Giallo fluo	P8553200005
CRF 450 R	2017	2019	■ Nero	P8553200003
CRF 450 R	2017	2019	■ Rosso cr04 OEM	P8553200001
CRF 450 R	2013	2016	□ Bianco	P8573900002
CRF 450 R	2013	2016	■ Nero	P8573900003
CRF 450 R	2013	2016	■ Rosso cr04 OEM	P8573900001
CRF 450 R	2009	2012	□ Bianco	P8572700002
CRF 450 R	2009	2012	■ Nero	P8572700003
CRF 450 R	2009	2012	■ Rosso cr04 OEM	P8572700001
CRF 450 R	2004	2008	□ Bianco	P8562600001
CRF 450 R	2004	2008	■ Nero	P8562600002
CRF 450 R	2004	2008	■ Rosso cr04 OEM	P8562600003
CRF 450 R	2002	2003	■ Rosso cr00	P8550000013
CRF 450 R	2002	2003	■ Rosso cr04 OEM	P8550000017
CRF 450 RX	2017	2019	□ Bianco	P8553200002
CRF 450 RX	2017	2019	□ Clear	P8553200004
CRF 450 RX	2017	2019	■ Giallo fluo	P8553200005
CRF 450 RX	2017	2019	■ Nero	P8553200003
CRF 450 RX	2017	2019	■ Rosso cr04 OEM	P8553200001

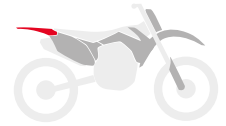

PARAFANGO POSTERIORE

modello	anno inizio	anno fine	colore/specifiche	articolo
CR 80	1996	2002	■ Rosso cr04 OEM	P8563400001
CR 85	2003	2007	■ Rosso cr04 OEM	P8563400001
CR 125	2002	2007	■ Nero	P8560600002
CR 125	2002	2007	■ Rosso cr00 OEM	P8560600003
CR 125	2002	2007	■ Rosso cr04	P8560600009
CR 125	2000	2001	■ Rosso cr00 OEM	P8551000003
CR 125	1998	1999	■ Rosso fluo OEM	P8593000003
CR 125	1993	1997	■ Rosso fluo OEM 1993/1996	P8588000003
CR 250	2002	2007	■ Nero	P8560600002
CR 250	2002	2007	■ Rosso cr00 OEM	P8560600003
CR 250	2002	2007	■ Rosso cr04	P8560600009
CR 250	2000	2001	■ Rosso cr00 OEM	P8551000003
CR 250	1997	1999	■ Rosso fluo OEM 1998/1999	P8593000003
CR 250	1992	1996	■ Rosso fluo OEM	P8588000003
CRF 150 R	2007	2018	■ Rosso cr04 OEM	P8569100001
CRF 250 R	2018	2019	□ Bianco	P8554100002
CRF 250 R	2018	2019	□ Clear	P8554100004
CRF 250 R	2018	2019	■ Giallo fluo	P8554100005
CRF 250 R	2018	2019	■ Nero	P8554100003
CRF 250 R	2018	2019	■ Rosso cr04 OEM	P8554100001
CRF 250 R	2014	2017	□ Bianco OEM	P8579500002
CRF 250 R	2014	2017	■ Nero	P8579500003
CRF 250 R	2014	2017	■ Rosso cr04	P8579500001
CRF 250 R	2010	2013	□ Bianco OEM	P8578700002
CRF 250 R	2010	2013	■ Nero	P8578700003
CRF 250 R	2010	2013	■ Rosso cr04	P8578700001
CRF 250 R	2008	2009	□ Bianco OEM 2009	P8550100001
CRF 250 R	2008	2009	■ Nero	P8550100002
CRF 250 R	2008	2009	■ Rosso cr04 OEM 2008	P8550100003
CRF 250 R	2006	2007	□ Bianco	P8551100001
CRF 250 R	2006	2007	■ Nero	P8551100002
CRF 250 R	2006	2007	■ Rosso cr04 OEM	P8551100003
CRF 250 R	2004	2005	□ Bianco	P8562700001
CRF 250 R	2004	2005	■ Rosso cr04 OEM	P8562700003
CRF 450 R	2017	2019	□ Bianco	P8554100002
CRF 450 R	2017	2019	□ Clear	P8554100004
CRF 450 R	2017	2019	■ Giallo fluo	P8554100005
CRF 450 R	2017	2019	■ Nero	P8554100003
CRF 450 R	2017	2019	■ Rosso cr04 OEM	P8554100001
CRF 450 R	2013	2016	□ Bianco OEM	P8579500002
CRF 450 R	2013	2016	■ Nero	P8579500003
CRF 450 R	2013	2016	■ Rosso cr04	P8579500001
CRF 450 R	2009	2012	□ Bianco OEM	P8578700002
CRF 450 R	2009	2012	■ Nero	P8578700003
CRF 450 R	2009	2012	■ Rosso cr04	P8578700001
CRF 450 R	2005	2008	□ Bianco	P8565300001
CRF 450 R	2005	2008	■ Nero	P8565300002
CRF 450 R	2005	2008	■ Rosso cr04 OEM	P8565300003
CRF 450 R	2002	2004	□ Bianco	P8560900001
CRF 450 R	2002	2004	■ Rosso cr04	P8560900010
CRF 450 RX	2017	2019	□ Bianco	P8554100002
CRF 450 RX	2017	2019	□ Clear	P8554100004
CRF 450 RX	2017	2019	■ Giallo fluo	P8554100005
CRF 450 RX	2017	2019	■ Nero	P8554100003
CRF 450 RX	2017	2019	■ Rosso cr04 OEM	P8554100001
XR 250 R	1996	2004	□ Bianco OEM	P8594000001
XR 400 R	1996	2004	□ Bianco OEM	P8594000001

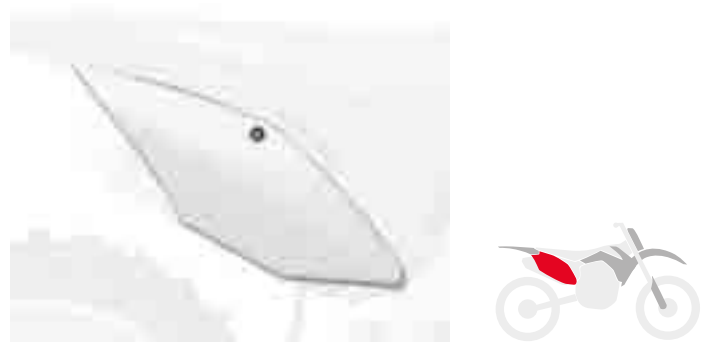

CONVOGLIATORI RADIATORI

modello	anno inizio	anno fine	colore/specifiche	articolo
CR 85	2003	2007	■ Rosso cr04 OEM	P8410600001
CR 125	2002	2007	■ Nero	P8427000002
CR 125	2002	2007	■ Rosso cr04 OEM	P8427000007
CR 125	2000	2001	■ Rosso cr00 OEM	P8421000003
CR 125	1998	1999	■ Rosso fluo	P8417000003
CR 125	1995	1997	■ Nero OEM	P8410000002
CR 250	2002	2007	■ Nero	P8427000002
CR 250	2002	2007	■ Rosso cr04 OEM	P8427000007
CR 250	2000	2001	■ Rosso cr00 OEM	P8421000003
CR 250	1997	1999	■ Rosso fluo	P8417000003
CR 250	1995	1996	■ Nero OEM	P8410000002
CRF 150 R	2007	2018	■ Rosso cr04 OEM	P8412200001
CRF 250 R	2018	2019	□ Bianco	P8414800002
CRF 250 R	2018	2019	□ Clear	P8414800005
CRF 250 R	2018	2019	■ Giallo fluo	P8414800006
CRF 250 R	2018	2019	■ Nero	P8414800003
CRF 250 R	2018	2019	■ Rosso cr04	P8414800004
CRF 250 R	2018	2019	■ Rosso cr04/Nero OEM	P8414800001
CRF 250 R	2014	2017	□ Bianco	P8417100002
CRF 250 R	2014	2017	■ Nero	P8417100003
CRF 250 R	2014	2017	■ Rosso cr04	P8417100004
CRF 250 R	2014	2017	■ Rosso cr04/Bianco OEM	P8417100001
CRF 250 R	2010	2013	□ Bianco	P8412700002
CRF 250 R	2010	2013	■ Nero	P8412700003
CRF 250 R	2010	2013	■ Rosso cr04 OEM	P8412700001
CRF 250 R	2004	2009	□ Bianco	P8410300001
CRF 250 R	2004	2009	■ Nero	P8410300002
CRF 250 R	2004	2009	■ Rosso cr04 OEM	P8410300003
CRF 450 R	2017	2019	□ Bianco	P8414800002
CRF 450 R	2017	2019	□ Clear	P8414800005
CRF 450 R	2017	2019	■ Giallo fluo	P8414800006
CRF 450 R	2017	2019	■ Nero	P8414800003
CRF 450 R	2017	2019	■ Rosso cr04	P8414800004
CRF 450 R	2017	2019	■ Rosso cr04/Nero OEM	P8414800001
CRF 450 R	2013	2016	□ Bianco	P8417100002
CRF 450 R	2013	2016	■ Nero	P8417100003
CRF 450 R	2013	2016	■ Rosso cr04	P8417100004
CRF 450 R	2013	2016	■ Rosso cr04/Bianco OEM	P8417100001
CRF 450 R	2009	2012	□ Bianco	P8412700002
CRF 450 R	2009	2012	■ Nero	P8412700003
CRF 450 R	2009	2012	■ Rosso cr04 OEM	P8412700001
CRF 450 R	2005	2008	■ Rosso cr04 OEM	P8411300003
CRF 450 R	2002	2004	□ Bianco	P8429000001
CRF 450 R	2002	2004	■ Rosso cr04 OEM	P8429000011
CRF 450 RX	2017	2018	□ Bianco	P8414800002
CRF 450 RX	2017	2018	□ Clear	P8414800005
CRF 450 RX	2017	2018	■ Giallo fluo	P8414800006
CRF 450 RX	2017	2018	■ Nero	P8414800003
CRF 450 RX	2017	2018	■ Rosso cr04	P8414800004
CRF 450 RX	2017	2018	■ Rosso cr04/Nero OEM	P8414800001

PORTANUMERI LATERALI

modello	anno inizio	anno fine	colore/specifiche	articolo
CR 85	2003	2007	□ Bianco OEM	P8602100001
CR 125	2002	2007	□ Bianco OEM	P8600700001
CR 125	2002	2007	■ Nero	P8600700002
CR 125	2000	2001	□ Bianco OEM	P8601000001
CR 125	1998	1999	□ Bianco OEM	P8416000001
CR 125	1995	1997	□ Bianco OEM	P8411000001
CR 250	2002	2007	□ Bianco OEM	P8600700001
CR 250	2002	2007	■ Nero	P8600700002
CR 250	2000	2001	□ Bianco OEM	P8416000001
CR 250	1997	1999	□ Bianco OEM	P8416000001
CR 250	1995	1996	□ Bianco OEM	P8411000001
CRF 150 R	2007	2018	□ Bianco OEM	P8604000001
CRF 250 R	2018	2019	□ Bianco OEM*	P8418600002
CRF 250 R	2018	2019	□ Clear*	P8418600004
CRF 250 R	2018	2019	■ Giallo fluo*	P8418600005
CRF 250 R	2018	2019	■ Nero*	P8418600003
CRF 250 R	2018	2019	■ Rosso cr04*	P8418600001
CRF 250 R	2014	2017	□ Bianco OEM*	P8606800002
CRF 250 R	2014	2017	■ Nero*	P8606800003
CRF 250 R	2014	2017	■ Rosso cr04*	P8606800001
CRF 250 R	2011	2013	□ Bianco OEM*	P8605500001
CRF 250 R	2011	2013	■ Nero*	P8605500002
CRF 250 R	2011	2013	■ Rosso cr04*	P8605500003
CRF 250 R	2010	2010	□ Bianco OEM*	P8604700002
CRF 250 R	2010	2010	■ Nero*	P8604700003
CRF 250 R	2010	2010	■ Rosso cr04*	P8604700001
CRF 250 R	2006	2009	□ Bianco OEM 2009*	P8602800008
CRF 250 R	2006	2009	■ Rosso cr04/ Bianco OEM 2006/2008*	P8602800001
CRF 250 R	2004	2005	■ Rosso cr04/Bianco OEM	P8601800001
CRF 450 R	2017	2019	□ Bianco OEM*	P8418600002
CRF 450 R	2017	2019	□ Clear*	P8418600004
CRF 450 R	2017	2019	■ Giallo fluo*	P8418600005
CRF 450 R	2017	2019	■ Nero*	P8418600003
CRF 450 R	2017	2019	■ Rosso cr04*	P8418600001
CRF 450 R	2013	2016	□ Bianco OEM*	P8606800002
CRF 450 R	2013	2016	■ Nero*	P8606800003
CRF 450 R	2013	2016	■ Rosso cr04*	P8606800001
CRF 450 R	2011	2012	□ Bianco OEM*	P8605500001
CRF 450 R	2011	2012	■ Nero*	P8605500002
CRF 450 R	2011	2012	■ Rosso cr04*	P8605500003
CRF 450 R	2009	2010	□ Bianco OEM*	P8604700002
CRF 450 R	2009	2010	■ Nero*	P8604700003
CRF 450 R	2009	2010	■ Rosso cr04*	P8604700001
CRF 450 R	2007	2008	■ Rosso cr04/Bianco OEM	P8603900001
CRF 450 R	2005	2006	□ Bianco OEM	P8602600001
CRF 450 R	2002	2004	□ Bianco OEM	P8600900001
CRF 450 RX	2017	2019	□ Bianco OEM*	P8418600002
CRF 450 RX	2017	2019	□ Clear*	P8418600004
CRF 450 RX	2017	2019	■ Giallo fluo*	P8418600005
CRF 450 RX	2017	2019	■ Nero*	P8418600003
CRF 450 RX	2017	2019	■ Rosso cr04*	P8418600001

* = Articolo con protezione calore



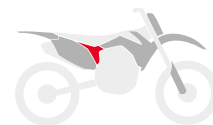

PORTANUMERI LATERALI CON COPERCHI CASSA FILTRO

N.B. Prodotti in un unico pezzo

modello	anno inizio	anno fine	colore/specifiche	articolo
CRF 250 R	2014	2017	□ Bianco OEM	P8985400002
CRF 250 R	2014	2017	■ Rosso cr04	P8985400001
CRF 450 R	2013	2016	□ Bianco OEM	P8985400002
CRF 450 R	2013	2016	■ Rosso cr04	P8985400001

COPERCHI LATERALI CASSA FILTRO

modello	anno inizio	anno fine	colore/specifiche	articolo
CRF 250 R	2018	2019	□ Bianco	P8418700002
CRF 250 R	2018	2019	□ Clear	P8418700004
CRF 250 R	2018	2019	■ Giallo fluo	P8418700005
CRF 250 R	2018	2019	■ Nero	P8418700003
CRF 250 R	2018	2019	■ Rosso cr04 OEM	P8418700001
CRF 250 R	2014	2017	□ Bianco OEM	P8605300002
CRF 250 R	2014	2017	■ Nero	P8605300003
CRF 250 R	2014	2017	■ Rosso cr04	P8605300001
CRF 250 R	2010	2013	□ Bianco	P8604500002
CRF 250 R	2010	2013	■ Nero	P8604500003
CRF 250 R	2010	2013	■ Rosso cr04 OEM	P8604500001
CRF 450 R	2017	2019	□ Bianco	P8418700002
CRF 450 R	2017	2019	□ Clear	P8418700004
CRF 450 R	2017	2019	■ Giallo fluo	P8418700005
CRF 450 R	2017	2019	■ Nero	P8418700003
CRF 450 R	2017	2019	■ Rosso cr04 OEM	P8418700001
CRF 450 R	2013	2016	□ Bianco OEM	P8605300002
CRF 450 R	2013	2016	■ Nero	P8605300003
CRF 450 R	2013	2016	■ Rosso cr04	P8605300001
CRF 450 R	2009	2012	□ Bianco	P8604500002
CRF 450 R	2009	2012	■ Nero	P8604500003
CRF 450 R	2009	2012	■ Rosso cr04 OEM	P8604500001
CRF 450 RX	2017	2019	□ Bianco	P8418700002
CRF 450 RX	2017	2019	□ Clear	P8418700004
CRF 450 RX	2017	2019	■ Giallo fluo	P8418700005
CRF 450 RX	2017	2019	■ Nero	P8418700003
CRF 450 RX	2017	2019	■ Rosso cr04 OEM	P8418700001



MOTOCROSSMARKETING

Tutti gli aggiornamenti li trovi su motocrossmarketing.com

POLISPORT





TABELLA PORTANUMERO

modello	anno inizio	anno fine	colore/specifiche	articolo
CR 80	1996	2002	☐ Bianco OEM	P8662200001
CR 85	2007	2007	☐ Bianco OEM	P8663200001
CR 85	2003	2006	☐ Bianco OEM	P8662200001
CR 125	2004	2007	☐ Bianco OEM	P8661900001
CR 125	2004	2007	■ Nero	P8661900002
CR 125	2000	2003	☐ Bianco OEM	P8657000001
CR 125	2000	2003	■ Nero	P8657000002
CR 125	1995	1999	☐ Bianco OEM 1996/1999	P8673000002
CR 250	2004	2007	☐ Bianco OEM	P8661900001
CR 250	2004	2007	■ Nero	P8661900002
CR 250	2000	2003	☐ Bianco OEM	P8657000001
CR 250	2000	2003	■ Nero	P8657000002
CR 250	1995	1999	☐ Bianco OEM 1996/1999	P8673000002
CR 500	1995	2004	☐ Bianco OEM	P8673000002
CRF 150 R	2007	2018	☐ Bianco OEM	P8663200001
CRF 250 R	2018	2019	☐ Bianco OEM	P8667200002
CRF 250 R	2018	2019	☐ Clear	P8667200004
CRF 250 R	2018	2019	■ Giallo fluo	P8667200005
CRF 250 R	2018	2019	■ Nero	P8667200003
CRF 250 R	2018	2019	■ Rosso cr04	P8667200001
CRF 250 R	2014	2017	☐ Bianco OEM	P8659400002
CRF 250 R	2014	2017	■ Nero	P8659400003
CRF 250 R	2014	2017	■ Rosso cr04	P8659400001
CRF 250 R	2010	2013	☐ Bianco OEM	P8656700001
CRF 250 R	2010	2013	■ Nero	P8656700002
CRF 250 R	2010	2013	■ Rosso cr04	P8656700003
CRF 250 R	2008	2009	☐ Bianco OEM	P8657500001
CRF 250 R	2008	2009	■ Nero	P8657500002
CRF 250 R	2004	2007	☐ Bianco OEM	P8661900001
CRF 250 R	2004	2007	■ Nero	P8661900002
CRF 450 R	2017	2019	☐ Bianco OEM	P8667200002
CRF 450 R	2017	2019	☐ Clear	P8667200004
CRF 450 R	2017	2019	■ Giallo fluo	P8667200005
CRF 450 R	2017	2019	■ Nero	P8667200003
CRF 450 R	2017	2019	■ Rosso cr04	P8667200001
CRF 450 R	2013	2016	☐ Bianco OEM	P8659400002
CRF 450 R	2013	2016	■ Nero	P8659400003
CRF 450 R	2013	2016	■ Rosso cr04	P8659400001
CRF 450 R	2009	2012	☐ Bianco OEM	P8656700001
CRF 450 R	2009	2012	■ Nero	P8656700002
CRF 450 R	2009	2012	■ Rosso cr04	P8656700003
CRF 450 R	2008	2008	☐ Bianco OEM	P8657500001
CRF 450 R	2008	2008	■ Nero	P8657500002
CRF 450 R	2004	2007	☐ Bianco OEM	P8661900001
CRF 450 R	2004	2007	■ Nero	P8661900002
CRF 450 R	2002	2003	☐ Bianco OEM	P8657000001
CRF 450 R	2002	2003	■ Nero	P8657000002

PARASTELI FORCELLA

modello	anno inizio	anno fine	colore/specifiche	articolo
CR 125	2004	2007	☐ Bianco OEM	P8351700001
CR 125	2004	2007	■ Giallo fluo	P8351700004
CR 125	2004	2007	■ Nero	P8351700002
CR 125	2004	2007	■ Rosso cr04	P8351700003
CR 125	1995	2003	☐ Bianco colore OEM 1997/2003	P8394000001
CR 125	1995	2003	■ Nero	P8394000002
CR 250	2004	2007	☐ Bianco OEM	P8351700001
CR 250	2004	2007	■ Giallo fluo	P8351700004
CR 250	2004	2007	■ Nero	P8351700002
CR 250	2004	2007	■ Rosso cr04	P8351700003
CR 250	1995	2003	☐ Bianco OEM 1997/2003	P8394000001
CR 250	1995	2003	■ Nero	P8394000002
CR 500	1995	2004	☐ Bianco OEM 1997/2003	P8394000001
CR 500	1995	2004	■ Nero	P8394000002
CRF 150 R	2007	2018	☐ Bianco OEM	P8351300001
CRF 250 R	2019	2019	☐ Bianco OEM	P8351900001
CRF 250 R	2019	2019	■ Nero	P8351900002
CRF 250 R	2019	2019	■ Rosso cr04	P8351900003
CRF 250 R	2004	2018	☐ Bianco OEM 2004/2017	P8351700001
CRF 250 R	2004	2018	■ Giallo fluo	P8351700004
CRF 250 R	2004	2018	■ Nero	P8351700002
CRF 250 R	2004	2018	■ Rosso cr04 OEM 2018	P8351700003
CRF 450 R	2019	2019	☐ Bianco OEM	P8351900001
CRF 450 R	2019	2019	■ Nero	P8351900002
CRF 450 R	2019	2019	■ Rosso cr04	P8351900003
CRF 450 R	2004	2018	☐ Bianco OEM 2004/2016	P8351700001
CRF 450 R	2004	2018	■ Giallo fluo	P8351700004
CRF 450 R	2004	2018	■ Nero	P8351700002
CRF 450 R	2004	2018	■ Rosso cr04 OEM 2017/2018	P8351700003
CRF 450 R	2002	2003	☐ Bianco OEM	P8394000001
CRF 450 R	2002	2003	■ Nero	P8394000002
CRF 450 RX	2019	2019	☐ Bianco OEM	P8351900001
CRF 450 RX	2019	2019	■ Nero	P8351900002
CRF 450 RX	2019	2019	■ Rosso cr04	P8351900003
CRF 450 RX	2017	2018	☐ Bianco	P8351700001
CRF 450 RX	2017	2018	■ Giallo fluo	P8351700004
CRF 450 RX	2017	2018	■ Nero	P8351700002
CRF 450 RX	2017	2018	■ Rosso cr04	P8351700003

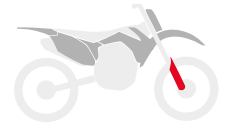



Parafango anteriore

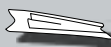

Supporto di rinforzo parafango anteriore



Parafango posteriore



Convogliatori radiatori



Portanumeri laterali



Tabella portanumero



Portafaro e prolunga portatarga NON inclusi.
I parafanghi posteriori per i modelli sino al 2010 sono senza predisposizione per il fissaggio viti della prolunga portatarga.

KIT COMPLETO MX - KIT BASE ENDURO

modello	anno inizio	anno fine	colore parafango anteriore	colore supporto di rinforzo parafango anteriore	colore parafango posteriore	colore convogliatori radiatori	colore portanumeri laterali	colore tabella portanumero	spec. colore	note	articolo
125 TC	2019	2019	□ Bianco	-	□ Bianco	□ Bianco	□ Bianco	□ Bianco	0	[A]	P90797
125 TC	2019	2019	■ Nero	-	■ Nero	■ Nero	■ Nero	■ Nero	0	[A]	P90798
125 TC	2016	2018	□ Bianco	-	■ Blu HVA	■ Blu HVA	□ Bianco	□ Bianco	0-1		P90686
125 TC	2016	2018	□ Bianco	-	□ Bianco	□ Bianco	□ Bianco	□ Bianco	0-2		P90687
125 TC	2016	2018	■ Nero	-	■ Nero	■ Nero	■ Nero	■ Nero			P90688
125 TX	2017	2019	□ Bianco	-	□ Bianco	■ Blu HVA	□ Bianco	-	0-2		P90723
125 TX	2017	2019	□ Bianco	-	□ Bianco	□ Bianco	□ Bianco	-	0-3		P90724
250 FC	2019	2019	□ Bianco	-	□ Bianco	□ Bianco	□ Bianco	□ Bianco	0	[A]	P90797
250 FC	2019	2019	■ Nero	-	■ Nero	■ Nero	■ Nero	■ Nero		[A]	P90798
250 FC	2016	2018	□ Bianco	-	■ Blu HVA	■ Blu HVA	□ Bianco	□ Bianco	0-1		P90686
250 FC	2016	2018	□ Bianco	-	□ Bianco	□ Bianco	□ Bianco	□ Bianco	0-2		P90687
250 FC	2016	2018	■ Nero	-	■ Nero	■ Nero	■ Nero	■ Nero			P90688
250 FE	2017	2019	□ Bianco	-	□ Bianco	■ Blu HVA	□ Bianco	-	0-2		P90723
250 FE	2017	2019	□ Bianco	-	□ Bianco	□ Bianco	□ Bianco	-	0-3		P90724
250 TC	2019	2019	□ Bianco	-	□ Bianco	□ Bianco	□ Bianco	□ Bianco	0	[A]	P90797
250 TC	2019	2019	■ Nero	-	■ Nero	■ Nero	■ Nero	■ Nero		[A]	P90798
250 TC	2017	2018	□ Bianco	-	■ Blu HVA	■ Blu HVA	□ Bianco	□ Bianco			P90686
250 TC	2017	2018	□ Bianco	-	□ Bianco	□ Bianco	□ Bianco	□ Bianco	0		P90687
250 TC	2017	2018	■ Nero	-	■ Nero	■ Nero	■ Nero	■ Nero			P90688
250 TC	2009	2010	□ Bianco	■ Nero	□ Bianco	■ Rosso/Nero	□ Bianco	□ Bianco	0		P90504
250 TC	2008	2008	□ Bianco	■ Nero	□ Bianco	■ Rosso/Nero	■ Nero	■ Nero	0		P90503
250 TC	2006	2007	□ Bianco	■ Nero	□ Bianco	■ Rosso/Nero	□ Bianco	■ Nero	0		P90502
250 TE	2017	2019	□ Bianco	-	□ Bianco	■ Blu HVA	□ Bianco	-	0-2		P90723
250 TE	2017	2019	□ Bianco	-	□ Bianco	□ Bianco	□ Bianco	-	0-3		P90724
250 TE	2009	2009	□ Bianco	■ Nero	□ Bianco	■ Rosso/Nero	□ Bianco	□ Bianco	0		P90504
250 TE	2008	2008	□ Bianco	■ Nero	□ Bianco	■ Rosso/Nero	■ Nero	■ Nero	0		P90503
250 TE	2007	2007	□ Bianco	■ Nero	□ Bianco	■ Rosso/Nero	□ Bianco	■ Nero	0		P90502
300 TE	2017	2019	□ Bianco	-	□ Bianco	■ Blu HVA	□ Bianco	-	0-2		P90723
300 TE	2017	2019	□ Bianco	-	□ Bianco	□ Bianco	□ Bianco	-	0-3		P90724
310 TE	2009	2009	□ Bianco	■ Nero	□ Bianco	■ Rosso/Nero	□ Bianco	□ Bianco	0		P90504
310 TE	2008	2008	□ Bianco	■ Nero	□ Bianco	■ Rosso/Nero	■ Nero	■ Nero	0		P90503
310 TE	2007	2007	□ Bianco	■ Nero	□ Bianco	■ Rosso/Nero	□ Bianco	■ Nero	0		P90502
350 FC	2019	2019	□ Bianco	-	□ Bianco	□ Bianco	□ Bianco	□ Bianco	0	[A]	P90797
350 FC	2019	2019	■ Nero	-	■ Nero	■ Nero	■ Nero	■ Nero		[A]	P90798
350 FC	2016	2018	□ Bianco	-	■ Blu HVA	■ Blu HVA	□ Bianco	□ Bianco	0-1		P90686
350 FC	2016	2018	□ Bianco	-	□ Bianco	□ Bianco	□ Bianco	□ Bianco	0-2		P90687
350 FC	2016	2018	■ Nero	-	■ Nero	■ Nero	■ Nero	■ Nero			P90688
350 FE	2017	2019	□ Bianco	-	□ Bianco	■ Blu HVA	□ Bianco	-	0-2		P90723
350 FE	2017	2019	□ Bianco	-	□ Bianco	□ Bianco	□ Bianco	-	0-3		P90724
450 FC	2019	2019	□ Bianco	-	□ Bianco	□ Bianco	□ Bianco	□ Bianco	0	[A]	P90797
450 FC	2019	2019	■ Nero	-	■ Nero	■ Nero	■ Nero	■ Nero		[A]	P90798
450 FC	2016	2018	□ Bianco	-	■ Blu HVA	■ Blu HVA	□ Bianco	□ Bianco	0-1		P90686
450 FC	2016	2018	□ Bianco	-	□ Bianco	□ Bianco	□ Bianco	□ Bianco	0-2		P90687
450 FC	2016	2018	■ Nero	-	■ Nero	■ Nero	■ Nero	■ Nero			P90688
450 FE	2017	2019	□ Bianco	-	□ Bianco	■ Blu HVA	□ Bianco	-	0-2		P90723

KIT COMPLETO MX - KIT BASE ENDURO SEGUE →→→

→→→ SEGUITO KIT COMPLETO MX - KIT BASE ENDURO

modello	anno inizio	anno fine	colore parafrangente anteriore	colore supporto di rinforzo parafrangente anteriore	colore parafrangente posteriore	colore convogliatori radiatori	colore portanumeri laterali	colore tabella portanumero	spec. colore	note	articolo
450 FE	2017	2019	□ Bianco	-	□ Bianco	□ Bianco	□ Bianco	-	0-3		P90724
450 TC	2009	2010	□ Bianco	■ Nero	□ Bianco	■ Rosso/Nero	□ Bianco	□ Bianco	0		P90504
450 TC	2008	2008	□ Bianco	■ Nero	□ Bianco	■ Rosso/Nero	■ Nero	□ Bianco	0		P90503
450 TC	2006	2007	□ Bianco	■ Nero	□ Bianco	■ Rosso/Nero	□ Bianco	■ Nero	0		P90502
450 TE	2009	2010	□ Bianco	■ Nero	□ Bianco	■ Rosso/Nero	□ Bianco	□ Bianco	0		P90504
450 TE	2008	2008	□ Bianco	■ Nero	□ Bianco	■ Rosso/Nero	■ Nero	■ Nero	0		P90503
450 TE	2007	2007	□ Bianco	■ Nero	□ Bianco	■ Rosso/Nero	□ Bianco	■ Nero	0		P90502
501 FE	2017	2019	□ Bianco	-	□ Bianco	■ Blu HVA	□ Bianco	-	0-2		P90723
501 FE	2017	2019	□ Bianco	-	□ Bianco	□ Bianco	□ Bianco	-	0-3		P90724
510 TC	2009	2010	□ Bianco	■ Nero	□ Bianco	■ Rosso/Nero	□ Bianco	□ Bianco	0		P90504
510 TC	2008	2008	□ Bianco	■ Nero	□ Bianco	■ Rosso/Nero	■ Nero	□ Bianco	0		P90503
510 TC	2006	2007	□ Bianco	■ Nero	□ Bianco	■ Rosso/Nero	□ Bianco	■ Nero	0		P90502
510 TE	2009	2010	□ Bianco	■ Nero	□ Bianco	■ Rosso/Nero	□ Bianco	□ Bianco	0		P90504
510 TE	2008	2008	□ Bianco	■ Nero	□ Bianco	■ Rosso/Nero	■ Nero	■ Nero	0		P90503
510 TE	2007	2007	□ Bianco	■ Nero	□ Bianco	■ Rosso/Nero	□ Bianco	■ Nero	0		P90502

Colore/specifiche e NOTE :

O = Colore OEM O-1 = Colore OEM 2016 O-2 = Colore OEM 2017/2018 O-3 = Colore OEM 2019 [A] = portanumero superiore e inferiore



PARAFANGO ANTERIORE

modello	anno inizio	anno fine	colore/specifiche	articolo
125 CR	2006	2011	□ Bianco OEM	P8567600001
125 TC	2016	2019	□ Bianco OEM	P8572400002
125 TC	2016	2019	■ Blu HVA	P8572400001
125 TC	2016	2019	■ Giallo fluo	P8572400004
125 TC	2016	2019	■ Nero	P8572400003
125 TC	2016	2019	□ Clear	P8572400005
125 TX	2017	2019	□ Bianco OEM	P8572400002
125 TX	2017	2019	■ Blu HVA	P8572400001
125 TX	2017	2019	■ Giallo fluo	P8572400004
125 TX	2017	2019	■ Nero	P8572400003
125 TX	2017	2019	□ Clear	P8572400005
125 WR	2007	2011	□ Bianco OEM	P8567600001
250 FC	2016	2019	□ Bianco OEM	P8572400002
250 FC	2016	2019	■ Blu HVA	P8572400001
250 FC	2016	2019	■ Giallo fluo	P8572400004
250 FC	2016	2019	■ Nero	P8572400003
250 FC	2016	2019	□ Clear	P8572400005
250 FE	2017	2019	□ Bianco OEM	P8572400002
250 FE	2017	2019	■ Blu HVA	P8572400001
250 FE	2017	2019	■ Giallo fluo	P8572400004
250 FE	2017	2019	■ Nero	P8572400003
250 FE	2017	2019	□ Clear	P8572400005
250 TC	2017	2019	□ Bianco OEM	P8572400002
250 TC	2017	2019	■ Blu HVA	P8572400001
250 TC	2017	2019	■ Giallo fluo	P8572400004
250 TC	2017	2019	■ Nero	P8572400003
250 TC	2017	2019	□ Clear	P8572400005
250 TC	2006	2011	□ Bianco OEM	P8567600001
250 TE	2017	2019	□ Bianco OEM	P8572400002
250 TE	2017	2019	■ Blu HVA	P8572400001
250 TE	2017	2019	■ Giallo fluo	P8572400004
250 TE	2017	2019	■ Nero	P8572400003
250 TE	2017	2019	□ Clear	P8572400005
250 TE	2007	2011	□ Bianco OEM	P8567600001
250 WR	2007	2011	□ Bianco OEM	P8567600001
300 TE	2017	2019	□ Bianco OEM	P8572400002

→→→ SEGUITO PARAFANGO ANTERIORE

modello	anno inizio	anno fine	colore/specifiche	articolo
300 TE	2017	2019	■ Blu HVA	P8572400001
300 TE	2017	2019	■ Giallo fluo	P8572400004
300 TE	2017	2019	■ Nero	P8572400003
300 TE	2017	2019	□ Clear	P8572400005
300 WR	2009	2011	□ Bianco OEM	P8567600001
310 TE	2007	2011	□ Bianco OEM	P8567600001
350 FC	2016	2019	□ Bianco OEM	P8572400002
350 FC	2016	2019	■ Blu HVA	P8572400001
350 FC	2016	2019	■ Giallo fluo	P8572400004
350 FC	2016	2019	■ Nero	P8572400003
350 FC	2016	2019	□ Clear	P8572400005
350 FE	2017	2019	□ Bianco OEM	P8572400002
350 FE	2017	2019	■ Blu HVA	P8572400001
350 FE	2017	2019	■ Giallo fluo	P8572400004
350 FE	2017	2019	■ Nero	P8572400003
350 FE	2017	2019	□ Clear	P8572400005
450 FC	2016	2019	□ Bianco OEM	P8572400002
450 FC	2016	2019	■ Blu HVA	P8572400001
450 FC	2016	2019	■ Giallo fluo	P8572400004
450 FC	2016	2019	■ Nero	P8572400003
450 FC	2016	2019	□ Clear	P8572400005
450 FE	2017	2019	□ Bianco OEM	P8572400002
450 FE	2017	2019	■ Blu HVA	P8572400001
450 FE	2017	2019	■ Giallo fluo	P8572400004
450 FE	2017	2019	■ Nero	P8572400003
450 FE	2017	2019	□ Clear	P8572400005
450 TC	2006	2010	□ Bianco OEM	P8567600001
450 TE	2007	2010	□ Bianco OEM	P8567600001
501 FE	2017	2019	□ Bianco OEM	P8572400002
501 FE	2017	2019	■ Blu HVA	P8572400001
501 FE	2017	2019	■ Giallo fluo	P8572400004
501 FE	2017	2019	■ Nero	P8572400003
501 FE	2017	2019	□ Clear	P8572400005
510 TC	2006	2010	□ Bianco OEM	P8567600001
510 TE	2007	2010	□ Bianco OEM	P8567600001

SUPPORTO DI RINFORZO PARAFANGO ANTERIORE

modello	anno inizio	anno fine	colore/specifiche	articolo
125 CR	2006	2011	■ Nero OEM	P8550700001
125 WR	2007	2011	■ Nero OEM	P8550700001
250 TC	2006	2011	■ Nero OEM	P8550700001
250 TE	2007	2011	■ Nero OEM	P8550700001
250 WR	2007	2011	■ Nero OEM	P8550700001
300 WR	2009	2011	■ Nero OEM	P8550700001
310 TE	2007	2011	■ Nero OEM	P8550700001
450 TC	2006	2010	■ Nero OEM	P8550700001
450 TE	2007	2010	■ Nero OEM	P8550700001
510 TC	2006	2010	■ Nero OEM	P8550700001
510 TE	2007	2010	■ Nero OEM	P8550700001



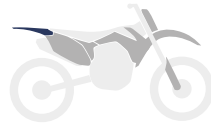

Per i modelli da Enduro sino al 2010 il parafango è senza predisposizione per il fissaggio delle viti della prolunga portatarga.

PARAFANGO POSTERIORE

modello	anno inizio	anno fine	colore/specifiche	articolo
125 CR	2006	2008	<input type="checkbox"/> Bianco OEM	P8567700001
125 TC	2019	2019	<input type="checkbox"/> Bianco OEM	P8556800001
125 TC	2019	2019	<input checked="" type="checkbox"/> Nero	P8556800002
125 TC	2019	2019	<input checked="" type="checkbox"/> Giallo fluo	P8556800003
125 TC	2019	2019	<input type="checkbox"/> Clear	P8556800004
125 TC	2016	2018	<input type="checkbox"/> Bianco OEM 2017/2018	P8572900002
125 TC	2016	2018	<input checked="" type="checkbox"/> Blu HVA OEM 2016	P8572900001
125 TC	2016	2018	<input checked="" type="checkbox"/> Giallo fluo	P8572900004
125 TC	2016	2018	<input checked="" type="checkbox"/> Nero	P8572900003
125 TX	2017	2019	<input type="checkbox"/> Bianco OEM	P8573100002
125 TX	2017	2019	<input checked="" type="checkbox"/> Blu HVA	P8573100001
125 TX	2017	2019	<input checked="" type="checkbox"/> Nero	P8573100003
125 WR	2007	2008	<input type="checkbox"/> Bianco OEM	P8567700001
250 FC	2019	2019	<input type="checkbox"/> Bianco OEM	P8556800001
250 FC	2019	2019	<input checked="" type="checkbox"/> Nero	P8556800002
250 FC	2019	2019	<input checked="" type="checkbox"/> Giallo fluo	P8556800003
250 FC	2019	2019	<input type="checkbox"/> Clear	P8556800004
250 FC	2016	2018	<input type="checkbox"/> Bianco OEM 2017/2018	P8572900002
250 FC	2016	2018	<input checked="" type="checkbox"/> Blu HVA OEM 2016	P8572900001
250 FC	2016	2018	<input checked="" type="checkbox"/> Giallo fluo	P8572900004
250 FC	2016	2018	<input checked="" type="checkbox"/> Nero	P8572900003
250 FE	2017	2019	<input type="checkbox"/> Bianco OEM	P8573100002
250 FE	2017	2019	<input checked="" type="checkbox"/> Blu HVA	P8573100001
250 FE	2017	2019	<input checked="" type="checkbox"/> Nero	P8573100003
250 TC	2019	2019	<input type="checkbox"/> Bianco OEM	P8556800001
250 TC	2019	2019	<input checked="" type="checkbox"/> Nero	P8556800002
250 TC	2019	2019	<input checked="" type="checkbox"/> Giallo fluo	P8556800003
250 TC	2019	2019	<input type="checkbox"/> Clear	P8556800004
250 TC	2017	2018	<input type="checkbox"/> Bianco OEM	P8572900002
250 TC	2017	2018	<input checked="" type="checkbox"/> Blu HVA	P8572900001
250 TC	2017	2018	<input checked="" type="checkbox"/> Giallo fluo	P8572900004
250 TC	2017	2018	<input checked="" type="checkbox"/> Nero	P8572900003
250 TC	2008	2011	<input type="checkbox"/> Bianco OEM	P8550300001
250 TC	2006	2007	<input type="checkbox"/> Bianco OEM	P8567700001
250 TE	2017	2019	<input type="checkbox"/> Bianco OEM	P8573100002
250 TE	2017	2019	<input checked="" type="checkbox"/> Blu HVA	P8573100001
250 TE	2017	2019	<input checked="" type="checkbox"/> Nero	P8573100003
250 TE	2008	2011	<input type="checkbox"/> Bianco OEM	P8550300001
250 TE	2007	2007	<input type="checkbox"/> Bianco OEM	P8567700001
250 WR	2007	2011	<input type="checkbox"/> Bianco OEM	P8567700001
300 TE	2017	2019	<input type="checkbox"/> Bianco OEM	P8573100002
300 TE	2017	2019	<input checked="" type="checkbox"/> Blu HVA	P8573100001
300 TE	2017	2019	<input checked="" type="checkbox"/> Nero	P8573100003
300 WR	2009	2011	<input type="checkbox"/> Bianco OEM	P8567700001
310 TE	2008	2011	<input type="checkbox"/> Bianco OEM	P8550300001
310 TE	2007	2007	<input type="checkbox"/> Bianco OEM	P8567700001
350 FC	2019	2019	<input type="checkbox"/> Bianco OEM	P8556800001
350 FC	2019	2019	<input checked="" type="checkbox"/> Nero	P8556800002
350 FC	2019	2019	<input checked="" type="checkbox"/> Giallo fluo	P8556800003
350 FC	2019	2019	<input type="checkbox"/> Clear	P8556800004
350 FC	2016	2018	<input type="checkbox"/> Bianco OEM 2017/2018	P8572900002
350 FC	2016	2018	<input checked="" type="checkbox"/> Blu HVA OEM 2016	P8572900001
350 FC	2016	2018	<input checked="" type="checkbox"/> Giallo fluo	P8572900004
350 FC	2016	2018	<input checked="" type="checkbox"/> Nero	P8572900003
350 FE	2017	2019	<input type="checkbox"/> Bianco OEM	P8573100002
350 FE	2017	2019	<input checked="" type="checkbox"/> Blu HVA	P8573100001
350 FE	2017	2019	<input checked="" type="checkbox"/> Nero	P8573100003

→→→ SEGUITO PARAFANGO POSTERIORE

modello	anno inizio	anno fine	colore/specifiche	articolo
450 FC	2019	2019	<input type="checkbox"/> Bianco OEM	P8556800001
450 FC	2019	2019	<input checked="" type="checkbox"/> Nero	P8556800002
450 FC	2019	2019	<input checked="" type="checkbox"/> Giallo fluo	P8556800003
450 FC	2019	2019	<input type="checkbox"/> Clear	P8556800004
450 FC	2016	2018	<input type="checkbox"/> Bianco OEM 2017/2018	P8572900002
450 FC	2016	2018	<input checked="" type="checkbox"/> Blu HVA OEM 2016	P8572900001
450 FC	2016	2018	<input checked="" type="checkbox"/> Giallo fluo	P8572900004
450 FC	2016	2018	<input checked="" type="checkbox"/> Nero	P8572900003
450 FE	2017	2019	<input type="checkbox"/> Bianco OEM	P8573100002
450 FE	2017	2019	<input checked="" type="checkbox"/> Blu HVA	P8573100001
450 FE	2017	2019	<input checked="" type="checkbox"/> Nero	P8573100003
450 TC	2008	2010	<input type="checkbox"/> Bianco OEM	P8550300001
450 TC	2006	2007	<input type="checkbox"/> Bianco OEM	P8567700001
450 TE	2008	2010	<input type="checkbox"/> Bianco OEM	P8550300001
450 TE	2007	2007	<input type="checkbox"/> Bianco OEM	P8567700001
501 FE	2017	2019	<input type="checkbox"/> Bianco OEM	P8573100002
501 FE	2017	2019	<input checked="" type="checkbox"/> Blu HVA	P8573100001
501 FE	2017	2019	<input checked="" type="checkbox"/> Nero	P8573100003
510 TC	2008	2010	<input type="checkbox"/> Bianco OEM	P8550300001
510 TC	2006	2007	<input type="checkbox"/> Bianco OEM	P8567700001
510 TE	2008	2010	<input type="checkbox"/> Bianco OEM	P8550300001
510 TE	2007	2007	<input type="checkbox"/> Bianco OEM	P8567700001



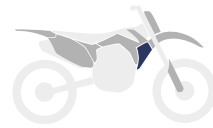
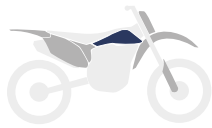

CONVOGLIATORE RADIATORE SUPERIORE

modello	anno inizio	anno fine	colore/specifiche	articolo
125 CR	2006	2008	■ Rosso OEM	P8426800001
125 WR	2007	2008	■ Rosso OEM	P8426800001
250 TC	2008	2009	■ Rosso OEM	P8414100001
250 TC	2006	2007	■ Rosso OEM	P8426800001
250 TE	2008	2009	■ Rosso OEM	P8414100001
250 TE	2007	2007	■ Rosso OEM	P8426800001
250 WR	2007	2011	■ Rosso OEM	P8426800001
300 WR	2009	2011	■ Rosso OEM	P8426800001
310 TE	2008	2009	■ Rosso OEM	P8414100001
310 TE	2007	2007	■ Rosso OEM	P8426800001
450 TC	2008	2010	■ Rosso OEM	P8414100001
450 TC	2006	2007	■ Rosso OEM	P8426800001
450 TE	2008	2010	■ Rosso OEM	P8414100001
450 TE	2007	2007	■ Rosso OEM	P8426800001
510 TC	2008	2010	■ Rosso OEM	P8414100001
510 TC	2006	2007	■ Rosso OEM	P8426800001
510 TE	2008	2010	■ Rosso OEM	P8414100001
510 TE	2007	2007	■ Rosso OEM	P8426800001

CONVOGLIATORE RADIATORE INFERIORE

modello	anno inizio	anno fine	colore/specifiche	articolo
250 TC	2008	2008	■ Nero OEM	P8414200001
250 TC	2006	2007	■ Nero OEM	P8426900002
250 TE	2008	2009	■ Nero OEM	P8414200001
250 TE	2007	2007	■ Nero OEM	P8426900002
310 TE	2008	2009	■ Nero OEM	P8414200001
310 TE	2007	2007	■ Nero OEM	P8426900002
450 TC	2008	2010	■ Nero OEM	P8414200001
450 TC	2006	2007	■ Nero OEM	P8426900002
450 TE	2008	2010	■ Nero OEM	P8414200001
450 TE	2007	2007	■ Nero OEM	P8426900002
510 TC	2008	2010	■ Nero OEM	P8414200001
510 TC	2006	2007	■ Nero OEM	P8426900002
510 TE	2008	2010	■ Nero OEM	P8414200001
510 TE	2007	2007	■ Nero OEM	P8426900002





CONVOGLIATORI RADIATORI

modello	anno inizio	anno fine	colore/specifiche	articolo
125 TC	2019	2019	□ Bianco OEM	P8422900001
125 TC	2019	2019	■ Nero	P8422900002
125 TC	2019	2019	■ Giallo fluo	P8422900003
125 TC	2019	2019	□ Clear	P8422900004
125 TC	2016	2018	□ Bianco OEM 2017/2018	P8418100002
125 TC	2016	2018	■ Blu HVA OEM 2016	P8418100001
125 TC	2016	2018	■ Giallo fluo	P8418100004
125 TC	2016	2018	■ Nero	P8418100003
125 TX	2017	2019	□ Bianco OEM 2019	P8418100002
125 TX	2017	2019	■ Blu HVA OEM 2017/2018	P8418100001
125 TX	2017	2019	■ Giallo fluo	P8418100004
125 TX	2017	2019	■ Nero	P8418100003
250 FC	2019	2019	□ Bianco OEM	P8422900001
250 FC	2019	2019	■ Nero	P8422900002
250 FC	2019	2019	■ Giallo fluo	P8422900003
250 FC	2019	2019	□ Clear	P8422900004
250 FC	2016	2018	□ Bianco OEM 2017/2018	P8418100002
250 FC	2016	2018	■ Blu HVA OEM 2016	P8418100001
250 FC	2016	2018	■ Giallo fluo	P8418100004
250 FC	2016	2018	■ Nero	P8418100003
250 FE	2017	2019	□ Bianco OEM 2019	P8418100002
250 FE	2017	2019	■ Blu HVA OEM 2017/2018	P8418100001
250 FE	2017	2019	■ Giallo fluo	P8418100004
250 FE	2017	2019	■ Nero	P8418100003
250 TC	2019	2019	□ Bianco OEM	P8422900001
250 TC	2019	2019	■ Nero	P8422900002
250 TC	2019	2019	■ Giallo fluo	P8422900003
250 TC	2019	2019	□ Clear	P8422900004
250 TC	2017	2018	□ Bianco OEM	P8418100002
250 TC	2017	2018	■ Blu HVA	P8418100001
250 TC	2017	2018	■ Giallo fluo	P8418100004
250 TC	2017	2018	■ Nero	P8418100003
250 TE	2017	2019	□ Bianco OEM 2019	P8418100002
250 TE	2017	2019	■ Blu HVA OEM 2017/2018	P8418100001
250 TE	2017	2019	■ Giallo fluo	P8418100004
250 TE	2017	2019	■ Nero	P8418100003
300 TE	2017	2019	□ Bianco OEM 2019	P8418100002
300 TE	2017	2019	■ Blu HVA OEM 2017/2018	P8418100001
300 TE	2017	2019	■ Giallo fluo	P8418100004
300 TE	2017	2019	■ Nero	P8418100003
350 FC	2019	2019	□ Bianco OEM	P8422900001
350 FC	2019	2019	■ Nero	P8422900002
350 FC	2019	2019	■ Giallo fluo	P8422900003
350 FC	2019	2019	□ Clear	P8422900004
350 FC	2016	2018	□ Bianco OEM 2017/2018	P8418100002
350 FC	2016	2018	■ Blu HVA OEM 2016	P8418100001
350 FC	2016	2018	■ Giallo fluo	P8418100004
350 FC	2016	2018	■ Nero	P8418100003
350 FE	2017	2019	□ Bianco OEM 2019	P8418100002
350 FE	2017	2019	■ Blu HVA OEM 2017/2018	P8418100001
350 FE	2017	2019	■ Giallo fluo	P8418100004
350 FE	2017	2019	■ Nero	P8418100003
450 FC	2019	2019	□ Bianco OEM	P8422900001
450 FC	2019	2019	■ Nero	P8422900002
450 FC	2019	2019	■ Giallo fluo	P8422900003
450 FC	2019	2019	□ Clear	P8422900004
450 FC	2016	2018	□ Bianco OEM 2017/2018	P8418100002
450 FC	2016	2018	■ Blu HVA OEM 2016	P8418100001
450 FC	2016	2018	■ Giallo fluo	P8418100004
450 FC	2016	2018	■ Nero	P8418100003
450 FE	2017	2019	□ Bianco OEM 2019	P8418100002
450 FE	2017	2019	■ Blu HVA OEM 2017/2018	P8418100001
450 FE	2017	2019	■ Giallo fluo	P8418100004
450 FE	2017	2019	■ Nero	P8418100003
501 FE	2017	2019	□ Bianco OEM 2019	P8418100002
501 FE	2017	2019	■ Blu HVA OEM 2017/2018	P8418100001
501 FE	2017	2019	■ Giallo fluo	P8418100004
501 FE	2017	2019	■ Nero	P8418100003

TABELLA PORTANUMERO

modello	anno inizio	anno fine	colore/specifiche	articolo
125 CR	2006	2011	□ Bianco OEM 2009/2011	P8658200002
125 CR	2006	2011	■ Nero OEM 2005/2008	P8658200001
125 TC	2019	2019	□ Bianco OEM	P8666500001
125 TC	2019	2019	■ Nero	P8666500002
125 TC	2019	2019	■ Giallo fluo	P8666500003
125 TC	2019	2019	□ Clear	P8666500004
125 TC	2016	2018	□ Bianco OEM	P8665800002
125 TC	2016	2018	■ Blu HVA	P8665800001
125 TC	2016	2018	■ Giallo fluo	P8665800004
125 TC	2016	2018	■ Nero	P8665800003
250 FC	2019	2019	□ Bianco OEM	P8666500001
250 FC	2019	2019	■ Nero	P8666500002
250 FC	2019	2019	■ Giallo fluo	P8666500003
250 FC	2019	2019	□ Clear	P8666500004
250 FC	2016	2018	□ Bianco OEM	P8665800002
250 FC	2016	2018	■ Blu HVA	P8665800001
250 FC	2016	2018	■ Giallo fluo	P8665800004
250 FC	2016	2018	■ Nero	P8665800003
250 TC	2019	2019	□ Bianco OEM	P8666500001
250 TC	2019	2019	■ Nero	P8666500002
250 TC	2019	2019	■ Giallo fluo	P8666500003
250 TC	2019	2019	□ Clear	P8666500004
250 TC	2017	2018	□ Bianco OEM	P8665800002
250 TC	2017	2018	■ Blu HVA	P8665800001
250 TC	2017	2018	■ Giallo fluo	P8665800004
250 TC	2017	2018	■ Nero	P8665800003
250 TC	2006	2011	□ Bianco OEM 2009/2011	P8658200002
250 TC	2006	2011	■ Nero OEM 2005/2008	P8658200001
350 FC	2019	2019	□ Bianco OEM	P8666500001
350 FC	2019	2019	■ Nero	P8666500002
350 FC	2019	2019	■ Giallo fluo	P8666500003
350 FC	2019	2019	□ Clear	P8666500004
350 FC	2016	2018	□ Bianco OEM	P8665800002
350 FC	2016	2018	■ Blu HVA	P8665800001
350 FC	2016	2018	■ Giallo fluo	P8665800004
350 FC	2016	2018	■ Nero	P8665800003
450 FC	2019	2019	□ Bianco OEM	P8666500001
450 FC	2019	2019	■ Nero	P8666500002
450 FC	2019	2019	■ Giallo fluo	P8666500003
450 FC	2019	2019	□ Clear	P8666500004
450 FC	2016	2018	□ Bianco OEM	P8665800002
450 FC	2016	2018	■ Blu HVA	P8665800001
450 FC	2016	2018	■ Giallo fluo	P8665800004
450 FC	2016	2018	■ Nero	P8665800003
450 TC	2006	2010	□ Bianco OEM 2009/2011	P8658200002
450 TC	2006	2010	■ Nero OEM 2005/2008	P8658200001
510 TC	2006	2010	□ Bianco OEM 2009/2011	P8658200002
510 TC	2006	2010	■ Nero OEM 2005/2008	P8658200001

HUSQVARNA SEQUE →→→

MOTOCROSSMARKETING

Tutti gli aggiornamenti li trovi su motocrossmarketing.com

POLISPORT



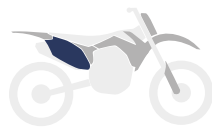
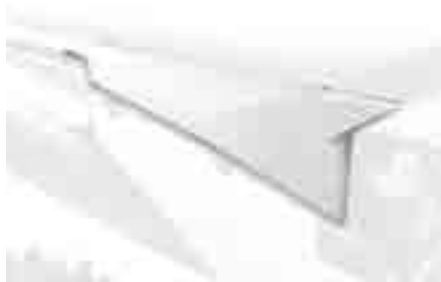

PORTANUMERI LATERALI

modello	anno inizio	anno fine	colore/specifiche	articolo
125 CR	2006	2008	□ Bianco OEM	P8603200001
125 TC	2019	2019	□ Bianco OEM	P8423100001
125 TC	2019	2019	■ Nero	P8423100002
125 TC	2019	2019	■ Giallo fluo	P8423100003
125 TC	2019	2019	□ Clear	P8423100004
125 TC	2016	2018	□ Bianco OEM	P8418200002
125 TC	2016	2018	■ Blu HVA	P8418200001
125 TC	2016	2018	■ Giallo fluo	P8418200004
125 TC	2016	2018	■ Nero	P8418200003
125 TX	2017	2019	□ Bianco OEM	P8418200002
125 TX	2017	2019	■ Blu HVA	P8418200001
125 TX	2017	2019	■ Giallo fluo	P8418200004
125 TX	2017	2019	■ Nero	P8418200003
125 WR	2007	2008	□ Bianco OEM	P8603200001
250 FC	2019	2019	□ Bianco OEM	P8423100001
250 FC	2019	2019	■ Nero	P8423100002
250 FC	2019	2019	■ Giallo fluo	P8423100003
250 FC	2019	2019	□ Clear	P8423100004
250 FC	2016	2018	□ Bianco OEM	P8418200002
250 FC	2016	2018	■ Blu HVA	P8418200001
250 FC	2016	2018	■ Giallo fluo	P8418200004
250 FC	2016	2018	■ Nero	P8418200003
250 FE	2017	2019	□ Bianco OEM	P8418200002
250 FE	2017	2019	■ Blu HVA	P8418200001
250 FE	2017	2019	■ Giallo fluo	P8418200004
250 FE	2017	2019	■ Nero	P8418200003
250 TC	2019	2019	□ Bianco OEM	P8423100001
250 TC	2019	2019	■ Nero	P8423100002
250 TC	2019	2019	■ Giallo fluo	P8423100003
250 TC	2019	2019	□ Clear	P8423100004
250 TC	2017	2018	□ Bianco OEM	P8418200002
250 TC	2017	2018	■ Blu HVA	P8418200001
250 TC	2017	2018	■ Giallo fluo	P8418200004
250 TC	2017	2018	■ Nero	P8418200003
250 TC	2008	2011	□ Bianco OEM 2009/2011	P8601200002
250 TC	2008	2011	■ Nero OEM 2008	P8601200001
250 TC	2006	2007	□ Bianco OEM	P8603200001
250 TE	2017	2019	□ Bianco OEM	P8418200002
250 TE	2017	2019	■ Blu HVA	P8418200001
250 TE	2017	2019	■ Giallo fluo	P8418200004
250 TE	2017	2019	■ Nero	P8418200003
250 TE	2008	2011	□ Bianco	P8601200002
250 TE	2008	2011	■ Nero OEM 2008	P8601200001
250 TE	2007	2007	□ Bianco OEM	P8603200001
250 WR	2007	2011	□ Bianco OEM	P8603200001
300 TE	2017	2019	□ Bianco OEM	P8418200002
300 TE	2017	2019	■ Blu HVA	P8418200001
300 TE	2017	2019	■ Giallo fluo	P8418200004
300 TE	2017	2019	■ Nero	P8418200003
300 WR	2009	2011	□ Bianco OEM	P8603200001
310 TE	2008	2011	□ Bianco OEM 2009/2011	P8601200002
310 TE	2008	2011	■ Nero OEM 2008	P8601200001
310 TE	2007	2007	□ Bianco OEM	P8603200001
350 FC	2019	2019	□ Bianco OEM	P8423100001
350 FC	2019	2019	■ Nero	P8423100002
350 FC	2019	2019	■ Giallo fluo	P8423100003
350 FC	2019	2019	□ Clear	P8423100004
350 FC	2016	2018	□ Bianco OEM	P8418200002
350 FC	2016	2018	■ Blu HVA	P8418200001
350 FC	2016	2018	■ Giallo fluo	P8418200004
350 FC	2016	2018	■ Nero	P8418200003
350 FE	2017	2019	□ Bianco OEM	P8418200002
350 FE	2017	2019	■ Blu HVA	P8418200001
350 FE	2017	2019	■ Giallo fluo	P8418200004
350 FE	2017	2019	■ Nero	P8418200003

→→→ SEQUITO PORTANUMERI LATERALI

modello	anno inizio	anno fine	colore/specifiche	articolo
450 FC	2019	2019	□ Bianco OEM	P8423100001
450 FC	2019	2019	■ Nero	P8423100002
450 FC	2019	2019	■ Giallo fluo	P8423100003
450 FC	2019	2019	□ Clear	P8423100004
450 FC	2016	2018	□ Bianco OEM	P8418200002
450 FC	2016	2018	■ Blu HVA	P8418200001
450 FC	2016	2018	■ Giallo fluo	P8418200004
450 FC	2016	2018	■ Nero	P8418200003
450 FE	2017	2019	□ Bianco OEM	P8418200002
450 FE	2017	2019	■ Blu HVA	P8418200001
450 FE	2017	2019	■ Giallo fluo	P8418200004
450 FE	2017	2019	■ Nero	P8418200003
450 TC	2008	2010	□ Bianco OEM 2009/2010	P8601200002
450 TC	2008	2010	■ Nero OEM 2008	P8601200001
450 TC	2006	2007	□ Bianco OEM	P8603200001
450 TE	2008	2010	□ Bianco OEM 2009/2010	P8601200002
450 TE	2008	2010	■ Nero OEM 2008	P8601200001
450 TE	2007	2007	□ Bianco OEM	P8603200001
501 FE	2017	2019	□ Bianco OEM	P8418200002
501 FE	2017	2019	■ Blu HVA	P8418200001
501 FE	2017	2019	■ Giallo fluo	P8418200004
501 FE	2017	2019	■ Nero	P8418200003
510 TC	2008	2010	□ Bianco OEM 2009/2010	P8601200002
510 TC	2008	2010	■ Nero OEM 2008	P8601200001
510 TC	2006	2007	□ Bianco OEM	P8603200001
510 TE	2008	2010	□ Bianco OEM 2009/2010	P8601200002
510 TE	2008	2010	■ Nero OEM 2008	P8601200001
510 TE	2007	2007	□ Bianco OEM	P8603200001



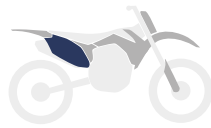

PORTANUMERI INFERIORE

modello	anno inizio	anno fine	colore/specifiche	articolo
125 TC	2019	2019	■ Nero	P8423200002
125 TC	2019	2019	□ Bianco OEM	P8423200001
125 TC	2019	2019	■ Giallo fluo	P8423200003
125 TC	2019	2019	□ Clear	P8423200004
250 FC	2019	2019	■ Nero	P8423200002
250 FC	2019	2019	□ Bianco OEM	P8423200001
250 FC	2019	2019	■ Giallo fluo	P8423200003
250 FC	2019	2019	□ Clear	P8423200004
250 TC	2019	2019	■ Nero	P8423200002
250 TC	2019	2019	□ Bianco OEM	P8423200001
250 TC	2019	2019	■ Giallo fluo	P8423200003
250 TC	2019	2019	□ Clear	P8423200004
350 FC	2019	2019	■ Nero	P8423200002
350 FC	2019	2019	□ Bianco OEM	P8423200001
350 FC	2019	2019	■ Giallo fluo	P8423200003
350 FC	2019	2019	□ Clear	P8423200004
450 FC	2019	2019	■ Nero	P8423200002
450 FC	2019	2019	□ Bianco OEM	P8423200001
450 FC	2019	2019	■ Giallo fluo	P8423200003
450 FC	2019	2019	□ Clear	P8423200004



PARASTELI FORCELLA

modello	anno inizio	anno fine	colore/specifiche	articolo
125 TC	2015	2019	□ Bianco OEM 2016	P8398900001
125 TC	2015	2019	■ Blu HVA OEM 2017	P8398600006
125 TC	2015	2019	■ Giallo OEM 2015 e 2018/2019	P8398600004
125 TC	2015	2019	■ Giallo fluo	P8398900005
125 TC	2015	2019	■ Nero	P8398900002
125 TC	2014	2014	□ Bianco	P8398500002
125 TC	2014	2014	■ Giallo OEM	P8398500007
125 TC	2014	2014	■ Nero	P8398500003
125 TE	2016	2016	□ Bianco OEM	P8398900001
125 TE	2016	2016	■ Blu HVA	P8398600006
125 TE	2016	2016	■ Giallo	P8398600004
125 TE	2016	2016	■ Nero	P8398900002
125 TE	2014	2015	□ Bianco	P8398500002
125 TE	2014	2015	■ Giallo OEM	P8398500007
125 TE	2014	2015	■ Nero	P8398500003
125 TX	2017	2019	□ Bianco	P8398900001
125 TX	2017	2019	■ Blu HVA OEM	P8398600006
125 TX	2017	2019	■ Giallo OEM 2018/2019	P8398600004
125 TX	2017	2019	■ Giallo fluo	P8398900005
125 TX	2017	2019	■ Nero	P8398900002
250 FC	2015	2019	□ Bianco OEM 2016	P8398900001
250 FC	2015	2019	■ Blu HVA OEM 2017	P8398600006
250 FC	2015	2019	■ Giallo OEM 2015 e 2018/2019	P8398600004
250 FC	2015	2019	■ Giallo fluo	P8398900005

→→→ SEGUITO PARASTELI FORCELLA

modello	anno inizio	anno fine	colore/specifiche	articolo
250 FC	2015	2019	■ Nero	P8398900002
250 FC	2014	2014	□ Bianco	P8398500002
250 FC	2014	2014	■ Giallo OEM	P8398500007
250 FC	2014	2014	■ Nero	P8398500003
250 FE	2016	2019	□ Bianco OEM 2016	P8398900001
250 FE	2016	2019	■ Blu HVA OEM 2017	P8398600006
250 FE	2016	2019	■ Giallo OEM 2018/2019	P8398600004
250 FE	2016	2019	■ Giallo fluo	P8398900005
250 FE	2016	2019	■ Nero	P8398900002
250 FE	2014	2015	□ Bianco	P8398500002
250 FE	2014	2015	■ Giallo OEM	P8398500007
250 FE	2014	2015	■ Nero	P8398500003
250 TC	2015	2019	□ Bianco OEM 2016	P8398900001
250 TC	2015	2019	■ Blu HVA OEM 2017	P8398600006
250 TC	2015	2019	■ Giallo OEM 2015 e 2018/2019	P8398600004
250 TC	2015	2019	■ Giallo fluo	P8398900005
250 TC	2015	2019	■ Nero	P8398900002
250 TC	2014	2014	□ Bianco	P8398500002
250 TC	2014	2014	■ Giallo OEM	P8398500007
250 TC	2014	2014	■ Nero	P8398500003
250 TE	2016	2019	□ Bianco OEM 2016	P8398900001
250 TE	2016	2019	■ Blu HVA OEM 2017	P8398600006
250 TE	2016	2019	■ Giallo OEM 2018/2019	P8398600004
250 TE	2016	2019	■ Giallo fluo	P8398900005
250 TE	2016	2019	■ Nero	P8398900002
250 TE	2014	2015	□ Bianco	P8398500002
250 TE	2014	2015	■ Giallo OEM	P8398500007
250 TE	2014	2015	■ Nero	P8398500003
300 TE	2016	2019	□ Bianco OEM 2016	P8398900001
300 TE	2016	2019	■ Blu HVA OEM 2017	P8398600006
300 TE	2016	2019	■ Giallo OEM 2018/2019	P8398600004
300 TE	2016	2019	■ Giallo fluo	P8398900005
300 TE	2016	2019	■ Nero	P8398900002
300 TE	2014	2015	□ Bianco	P8398500002
300 TE	2014	2015	■ Giallo OEM	P8398500007
300 TE	2014	2015	■ Nero	P8398500003
350 FC	2015	2019	□ Bianco OEM 2016	P8398900001
350 FC	2015	2019	■ Blu HVA OEM 2017	P8398600006
350 FC	2015	2019	■ Giallo OEM 2015 e 2018/2019	P8398600004
350 FC	2015	2019	■ Giallo fluo	P8398900005
350 FC	2015	2019	■ Nero	P8398900002
350 FC	2014	2014	□ Bianco	P8398500002
350 FC	2014	2014	■ Giallo OEM	P8398500007
350 FC	2014	2014	■ Nero	P8398500003
350 FE	2016	2019	□ Bianco OEM 2016	P8398900001
350 FE	2016	2019	■ Blu HVA OEM 2017	P8398600006
350 FE	2016	2019	■ Giallo OEM 2018/2019	P8398600004
350 FE	2016	2019	■ Giallo fluo	P8398900005
350 FE	2016	2019	■ Nero	P8398900002
350 FE	2014	2015	□ Bianco	P8398500002
350 FE	2014	2015	■ Giallo OEM	P8398500007
350 FE	2014	2015	■ Nero	P8398500003
450 FC	2015	2019	□ Bianco OEM 2016	P8398900001
450 FC	2015	2019	■ Blu HVA OEM 2017	P8398600006
450 FC	2015	2019	■ Giallo OEM 2015 e 2018/2019	P8398600004
450 FC	2015	2019	■ Giallo fluo	P8398900005
450 FC	2015	2019	■ Nero	P8398900002
450 FC	2014	2014	□ Bianco	P8398500002
450 FC	2014	2014	■ Giallo OEM	P8398500007
450 FC	2014	2014	■ Nero	P8398500003
450 FE	2016	2019	□ Bianco OEM 2016	P8398900001
450 FE	2016	2019	■ Blu HVA OEM 2017	P8398600006
450 FE	2016	2019	■ Giallo OEM 2018/2019	P8398600004
450 FE	2016	2019	■ Giallo fluo	P8398900005
450 FE	2016	2019	■ Nero	P8398900002
450 FE	2014	2015	□ Bianco	P8398500002
450 FE	2014	2015	■ Giallo OEM	P8398500007
450 FE	2014	2015	■ Nero	P8398500003
501 FE	2016	2019	□ Bianco OEM 2016	P8398900001
501 FE	2016	2019	■ Blu HVA OEM 2017	P8398600006
501 FE	2016	2019	■ Giallo OEM 2018/2019	P8398600004
501 FE	2016	2019	■ Giallo fluo	P8398900005
501 FE	2016	2019	■ Nero	P8398900002
501 FE	2014	2015	□ Bianco	P8398500002
501 FE	2014	2015	■ Giallo OEM	P8398500007
501 FE	2014	2015	■ Nero	P8398500003

PLASTICHE REPLICA

Kit completo MX



Parafango anteriore



Parafango posteriore



Convogliatori radiatori



Portanumeri laterali



Tabella portanumero

KIT COMPLETO MX

modello	anno inizio	anno fine	colore parafango anteriore	colore parafango posteriore	colore convogliatori radiatori	colore portanumeri laterali	colore tabella portanumero	spec. colore	articolo
KX 65	2000	2019	Verde 05	Verde 05	Verde 05	Bianco	Bianco	0-8	P90162
KX 65	2000	2019	Verde 05	Bianco	Verde 05	Bianco	Bianco	0-11	P90540
KX 85	2014	2019	Verde 05	Bianco	Verde 05/Nero	Bianco	Bianco	0-12	P90632
KX 85	2014	2019	Verde 05	Verde 05	Verde 05/Nero	Bianco	Bianco	0-14	P90696
KX 85	2001	2013	Verde 05	Verde 05	Verde 05	Bianco	Bianco	0-7	P90462
KX 85	2001	2013	Verde 05	Bianco	Verde 05	Bianco	Bianco	0-10	P90541
KX 125	2003	2008	Verde 05	Verde 05	Verde 05	Bianco	Bianco	0	P90090
KX 125	1999	2002	Verde	Verde	Verde	Bianco	Bianco	0	P90089
KX 125	1994	1998	Verde	Verde	Verde	Bianco	Bianco	0	P90088
KX 250	2003	2008	Verde 05	Verde 05	Verde 05	Bianco	Bianco	0	P90090
KX 250	1999	2002	Verde	Verde	Verde	Bianco	Bianco	0	P90089
KX 250	1994	1998	Verde	Verde	Verde	Bianco	Bianco	0	P90088
KX 250 F	2017	2019	Verde 05	Verde 05	Verde 05/Nero	Bianco	Bianco	0-5	P90713
KX 250 F	2017	2019	Nero	Nero	Nero	Nero	Nero		P90715
KX 250 F	2017	2019	Verde 05	Verde 05	Verde 05	Bianco	Bianco	0-15	P90807
KX 250 F	2013	2016	Verde 05	Nero	Verde 05/Nero	Nero	Nero	0-10	P90542
KX 250 F	2013	2016	Nero	Nero	Nero	Nero	Nero		P90544
KX 250 F	2013	2016	Verde 05	Bianco	Verde 05/Nero	Bianco	Bianco	0-12	P90625
KX 250 F	2013	2016	Verde 05	Verde 05	Verde 05/Nero	Bianco	Bianco	0-13	P90695
KX 250 F	2009	2012	Verde 05	Verde 05	Verde 05/Nero	Verde 05/Nero	Nero	0-4	P90206
KX 250 F	2009	2012	Verde 05	Verde 05	Nero/Verde 05	Verde 05/Nero	Nero	0-6	P90249
KX 250 F	2009	2012	Verde 05	Verde 05	Nero/Verde 05	Nero	Nero	0-9	P90463
KX 250 F	2006	2008	Verde 05	Verde 05	Verde 05	Nero	Nero	0-3	P90113
KX 250 F	2004	2005	Verde 05	Verde 05	Verde 05	Bianco	Bianco	0	P90091
KX 450 F	2019	2019	Verde 05	Verde 05	Verde 05	Bianco	Bianco	0	P90816
KX 450 F	2019	2019	Nero	Nero	Nero	Nero	Nero		P90818
KX 450 F	2016	2018	Verde 05	Verde 05	Verde 05/Nero	Bianco	Bianco	0	P90689
KX 450 F	2016	2018		Nero	Nero	Nero	Nero		P90691
KX 450 F	2013	2015	Verde 05	Bianco	Verde 05/Nero	Bianco	Bianco	0	P90545
KX 450 F	2013	2015	Bianco	Bianco	Bianco	Bianco	Bianco		P90546
KX 450 F	2013	2015	Nero	Nero	Nero	Nero	Nero		P90547
KX 450 F	2012	2012	Nero	Nero	Nero	Nero	Nero		P90465
KX 450 F	2012	2012	Verde 05	Verde 05	Verde 05/Nero	Bianco	Bianco	0	P90466
KX 450 F	2009	2011	Verde 05	Verde 05	Nero/Verde 05	Bianco	Bianco	0-6	P90250
KX 450 F	2006	2008	Verde 05	Verde 05	Verde 05	Bianco	Bianco	0-3	P90114
KX 450 F	2006	2008	Verde 05	Verde 05	Nero/Verde 05	Bianco	Bianco	0-1	P90191

Colore/specifiche e NOTE :

0 = colore OEM

0-5 = colore OEM 2017/2018

0-9 = colore OEM 2012

0-13 = colore OEM 2016

0-1 = colore OEM 2006

0-6 = colore OEM 2010/2011

0-10 = colore OEM 2013

0-14 = colore OEM 2016/2019

0-3 = colore OEM 2008

0-7 = colore OEM 2011/2012

0-11 = colore OEM 2013/2015

0-15 = colore OEM 2019

0-4 = colore OEM 2009

0-8 = colore OEM 2011/2012 e 2016/2019

0-12 = colore OEM 2014/2015



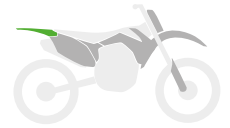
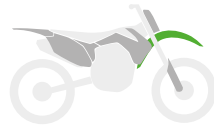
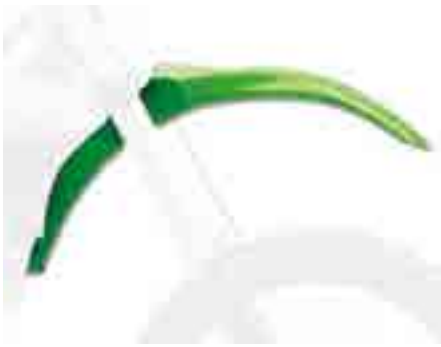

PARAFANGO ANTERIORE

modello	anno inizio	anno fine	colore/specifiche	articolo
KX 65	2000	2019	Verde 05 OEM	P8561600013
KX 85	2014	2019	Bianco	P8574100002
KX 85	2014	2019	Nero	P8574100003
KX 85	2014	2019	Verde 05 OEM	P8574100001
KX 85	2001	2013	Verde 05 OEM	P8560300009
KX 125	2003	2008	Nero	P8561000001
KX 125	2003	2008	Verde 05 OEM	P8561000010
KX 125	1994	2002	Verde OEM	P8596000009
KX 250	2003	2008	Nero	P8561000001
KX 250	2003	2008	Verde 05 OEM	P8561000010
KX 250	1994	2002	Verde OEM	P8596000009
KX 250 F	2017	2019	Bianco	P8574500002
KX 250 F	2017	2019	Giallo fluo	P8574500004
KX 250 F	2017	2019	Nero	P8574500003
KX 250 F	2017	2019	Verde 05 OEM	P8574500001
KX 250 F	2013	2016	Bianco	P8573800002
KX 250 F	2013	2016	Nero	P8573800003
KX 250 F	2013	2016	Verde 05 OEM	P8573800001
KX 250 F	2009	2012	Bianco	P8572800002
KX 250 F	2009	2012	Nero	P8572800003
KX 250 F	2009	2012	Verde 05 OEM	P8572800001
KX 250 F	2004	2008	Nero	P8561000001
KX 250 F	2004	2008	Verde 05 OEM	P8561000010
KX 450 F	2016	2019	Bianco	P8574500002
KX 450 F	2016	2019	Giallo fluo	P8574500004
KX 450 F	2016	2019	Nero	P8574500003
KX 450 F	2016	2019	Verde 05 OEM	P8574500001
KX 450 F	2013	2015	Bianco	P8573800002
KX 450 F	2013	2015	Nero	P8573800003
KX 450 F	2013	2015	Verde 05 OEM	P8573800001
KX 450 F	2009	2012	Bianco	P8572800002
KX 450 F	2009	2012	Nero	P8572800003
KX 450 F	2009	2012	Verde 05 OEM	P8572800001
KX 450 F	2006	2008	Nero	P8561000001
KX 450 F	2006	2008	Verde 05 OEM	P8561000010
KX 500	1992	2004	Verde OEM	P8596000009

PARAFANGO POSTERIORE

modello	anno inizio	anno fine	colore/specifiche	articolo
KX 65	2000	2019	Bianco OEM 2013/2015	P8561500011
KX 65	2000	2019	Verde 05 OEM 2000/2012 e 2016/2019	P8561500013
KX 85	2014	2019	Bianco OEM 2014/2015	P8579700002
KX 85	2014	2019	Nero	P8579700003
KX 85	2014	2019	Verde 05 OEM 2016/2019	P8579700001
KX 85	2001	2013	Bianco OEM 2013	P8560400011
KX 85	2001	2013	Verde 05 OEM 2001/2012	P8560400009
KX 125	2003	2008	Nero	P8561100001
KX 125	2003	2008	Verde 05 OEM	P8561100007
KX 125	1999	2002	Nero	P8595100003
KX 125	1999	2002	Verde OEM	P8595100001
KX 125	1994	1998	Verde OEM	P8595000001
KX 250	2003	2008	Nero	P8561100001
KX 250	2003	2008	Verde 05 OEM	P8561100007
KX 250	1999	2002	Nero	P8595100003
KX 250	1999	2002	Verde OEM	P8595100001
KX 250	1994	1998	Verde OEM	P8595000001
KX 250 F	2017	2019	Bianco	P8595600002
KX 250 F	2017	2019	Giallo fluo	P8595600004
KX 250 F	2017	2019	Nero	P8595600003
KX 250 F	2017	2019	Verde 05 OEM	P8595600001
KX 250 F	2013	2016	Bianco OEM 2014/2015	P8579100002
KX 250 F	2013	2016	Nero OEM 2013	P8579100003
KX 250 F	2013	2016	Verde 05 OEM 2016	P8579100001
KX 250 F	2009	2012	Bianco	P8578800002
KX 250 F	2009	2012	Nero	P8578800003
KX 250 F	2009	2012	Verde 05 OEM	P8578800001
KX 250 F	2006	2008	Nero	P8551200001
KX 250 F	2006	2008	Verde 05 OEM	P8551200002
KX 250 F	2004	2005	Verde 05 OEM	P8562900010
KX 450 F	2019	2019	Bianco	P8596100002
KX 450 F	2019	2019	Nero	P8596100003
KX 450 F	2019	2019	Verde 05 OEM	P8596100001
KX 450 F	2016	2018	Bianco	P8595600002
KX 450 F	2016	2018	Giallo fluo	P8595600004
KX 450 F	2016	2018	Nero	P8595600003
KX 450 F	2016	2018	Verde 05 OEM	P8595600001
KX 450 F	2012	2015	Bianco OEM 2013/2015	P8579100002
KX 450 F	2012	2015	Nero	P8579100003
KX 450 F	2012	2015	Verde 05 OEM 2012	P8579100001
KX 450 F	2009	2011	Bianco	P8578800002
KX 450 F	2009	2011	Nero	P8578800003
KX 450 F	2009	2011	Verde 05 OEM	P8578800001
KX 450 F	2006	2008	Nero	P8551200001
KX 450 F	2006	2008	Verde 05 OEM	P8551200002



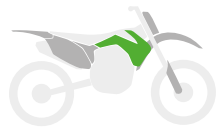

CONVOGLIATORI RADIATORI

modello	note	anno inizio	anno fine	colore/specifiche	articolo
KX 65		2000	2019	☐ Bianco	P8429300012
KX 65		2000	2019	■ Nero	P8429300001
KX 65		2000	2019	■ Verde 05 OEM	P8429300014
KX 85		2014	2019	☐ Bianco	P8417300002
KX 85	DI	2014	2019	■ Verde 05/Nero OEM	P8417300001
KX 85		2001	2013	■ Nero OEM 2010	P8425000003
KX 85		2001	2013	■ Verde 05 OEM escluso 2010	P8425000011
KX 125		2003	2008	■ Verde 05 OEM	P8429100007
KX 125		1999	2002	■ Verde OEM	P8419200002
KX 125		1994	1998	■ Verde OEM	P8420000002
KX 250		2003	2008	■ Verde 05 OEM	P8429100007
KX 250		1999	2002	■ Verde OEM	P8419200002
KX 250		1994	1998	■ Verde OEM	P8420000002
KX 250 F		2017	2019	☐ Bianco	P8412300002
KX 250 F		2017	2019	■ Giallo fluo	P8412300004
KX 250 F		2017	2019	■ Nero	P8412300003
KX 250 F	DI	2017	2019	■ Verde 05/Nero OEM	P8412300001
KX 250 F		2013	2016	☐ Bianco	P8416900002
KX 250 F		2013	2016	■ Nero	P8416900003
KX 250 F	DI	2013	2016	■ Verde 05/Nero OEM	P8416900001
KX 250 F		2009	2012	☐ Bianco	P8412800002
KX 250 F		2009	2012	■ Nero	P8412800003
KX 250 F	DI	2009	2012	■ Nero/Verde 05 OEM 2010/2011	P8412800004
KX 250 F	DI	2009	2012	■ Verde 05/Nero OEM 2009 e 2012	P8412800001
KX 250 F		2006	2008	■ Verde 05 OEM 2008	P8426200006
KX 250 F		2004	2005	■ Verde 05 OEM	P8410500007
KX 450 F		2019	2019	☐ Bianco	P8423400002
KX 450 F		2019	2019	■ Nero	P8423400003
KX 450 F		2019	2019	■ Verde 05 OEM	P8423400001
KX 450 F		2016	2018	☐ Bianco	P8418300002
KX 450 F		2016	2018	■ Giallo fluo	P8418300004
KX 450 F		2016	2018	■ Nero	P8418300003
KX 450 F	DI	2016	2018	■ Verde 05/Nero OEM	P8418300001
KX 450 F		2012	2015	☐ Bianco	P8415900002
KX 450 F		2012	2015	■ Nero	P8415900003
KX 450 F	DI	2012	2015	■ Nero/Verde 05	P8415900004
KX 450 F	DI	2012	2015	■ Verde 05/Nero OEM	P8415900001
KX 450 F		2012	2015	■ Verde 05	P8415900005
KX 450 F		2009	2011	☐ Bianco	P8412900002
KX 450 F		2009	2011	■ Nero	P8412900003
KX 450 F	DI	2009	2011	■ Nero/Verde 05 OEM 2010/2011	P8412900004
KX 450 F		2009	2011	■ Verde 05	P8412900008
KX 450 F		2006	2008	■ Nero	P8426300001
KX 450 F	DI	2006	2008	■ Nero/Verde 05 OEM 2006	P8426300005
KX 450 F		2006	2008	■ Verde 05 OEM 2008	P8426300006

PORTANUMERI LATERALI

modello	note	anno inizio	anno fine	colore/specifiche	articolo
KX 65		2000	2019	☐ Bianco OEM	P8601400004
KX 65		2000	2019	■ Nero	P8601400001
KX 85		2014	2019	■ Nero	P8607100003
KX 85		2014	2019	■ Verde 05	P8607100001
KX 85		2001	2013	☐ Bianco OEM	P8600500003
KX 85		2001	2013	■ Nero	P8600500010
KX 125		2003	2008	☐ Bianco OEM	P8601100002
KX 125		2003	2008	■ Nero	P8601100001
KX 125		1999	2002	☐ Bianco OEM	P8600200001
KX 125		1999	2002	■ Nero	P8600200003
KX 125		1994	1998	☐ Bianco OEM	P8419000001
KX 250		2003	2008	☐ Bianco OEM	P8601100002
KX 250		2003	2008	■ Nero	P8601100001
KX 250		1999	2002	☐ Bianco OEM	P8600200001
KX 250		1999	2002	■ Nero	P8600200003
KX 250		1994	1998	☐ Bianco OEM	P8419000001
KX 250 F	HP	2017	2019	☐ Bianco OEM	P8608200002
KX 250 F	HP	2017	2019	■ Giallo fluo	P8608200004
KX 250 F	HP	2017	2019	■ Nero	P8608200003
KX 250 F	HP	2017	2019	■ Verde 05	P8608200001
KX 250 F	HP	2013	2016	☐ Bianco OEM 2014/2016	P8416100001
KX 250 F	HP	2013	2016	■ Nero OEM 2013	P8416100002
KX 250 F	HP	2013	2016	■ Verde 05	P8416100005
KX 250 F	HP	2009	2012	☐ Bianco	P8604800001
KX 250 F	HP	2009	2012	■ Nero	P8604800002
KX 250 F	DI-HP	2009	2012	■ Verde 05/Nero OEM	P8604800003
KX 250 F		2006	2008	■ Nero colore OEM 2008	P8603000002
KX 250 F		2004	2005	☐ Bianco OEM	P8601900003
KX 450 F	HP	2019	2019	☐ Bianco OEM	P8423500002
KX 450 F	HP	2019	2019	■ Nero	P8423500003
KX 450 F	HP	2019	2019	■ Verde 05	P8423500001
KX 450 F	HP	2016	2018	☐ Bianco OEM	P8608200002
KX 450 F	HP	2016	2018	■ Giallo fluo	P8608200004
KX 450 F	HP	2016	2018	■ Nero	P8608200003
KX 450 F	HP	2016	2018	■ Verde 05	P8608200001
KX 450 F	HP	2012	2015	☐ Bianco OEM	P8416100001
KX 450 F	HP	2012	2015	■ Nero	P8416100002
KX 450 F	HP	2012	2015	■ Verde 05	P8416100005
KX 450 F	HP	2009	2011	☐ Bianco	P8604800001
KX 450 F	HP	2009	2011	■ Nero	P8604800002
KX 450 F	DI-HP	2009	2011	■ Verde 05/Nero	P8604800003
KX 450 F		2006	2008	☐ Bianco OEM	P8603100001

NOTE:
DI = doppia iniezione
HP = con protezione calore





TABELLA PORTANUMERO

modello	anno inizio	anno fine	colore/specifiche	articolo
KX 65	2000	2019	<input type="checkbox"/> Bianco OEM	P8661500010
KX 85	2014	2019	<input type="checkbox"/> Bianco OEM	P8662900002
KX 85	2001	2013	<input type="checkbox"/> Bianco OEM	P8661700007
KX 125	2003	2008	<input type="checkbox"/> Bianco OEM	P8660800002
KX 125	2003	2008	<input checked="" type="checkbox"/> Nero	P8660800001
KX 125	1996	2002	<input type="checkbox"/> Bianco OEM	P8677000001
KX 250	2003	2008	<input type="checkbox"/> Bianco OEM	P8660800002
KX 250	2003	2008	<input checked="" type="checkbox"/> Nero	P8660800001
KX 250	1996	2002	<input type="checkbox"/> Bianco OEM	P8677000001
KX 250 F	2017	2019	<input type="checkbox"/> Bianco OEM	P8665900002
KX 250 F	2017	2019	<input checked="" type="checkbox"/> Giallo fluo	P8665900004
KX 250 F	2017	2019	<input checked="" type="checkbox"/> Nero	P8665900003
KX 250 F	2017	2019	<input checked="" type="checkbox"/> Verde 05	P8665900001
KX 250 F	2013	2016	<input type="checkbox"/> Bianco OEM 2014/2016	P8659200002
KX 250 F	2013	2016	<input checked="" type="checkbox"/> Nero OEM 2013	P8659200003
KX 250 F	2013	2016	<input checked="" type="checkbox"/> Verde 05	P8659200001
KX 250 F	2009	2012	<input type="checkbox"/> Bianco	P8656800002
KX 250 F	2009	2012	<input checked="" type="checkbox"/> Nero OEM	P8656800001
KX 250 F	2009	2012	<input checked="" type="checkbox"/> Verde 05	P8656800003
KX 250 F	2004	2008	<input type="checkbox"/> Bianco	P8660800002
KX 250 F	2004	2008	<input checked="" type="checkbox"/> Nero OEM	P8660800001
KX 450 F	2016	2019	<input type="checkbox"/> Bianco OEM	P8665900002
KX 450 F	2016	2019	<input checked="" type="checkbox"/> Giallo fluo	P8665900004
KX 450 F	2016	2019	<input checked="" type="checkbox"/> Nero	P8665900003
KX 450 F	2016	2019	<input checked="" type="checkbox"/> Verde 05	P8665900001
KX 450 F	2013	2015	<input type="checkbox"/> Bianco OEM	P8659200002
KX 450 F	2013	2015	<input checked="" type="checkbox"/> Nero	P8659200003
KX 450 F	2013	2015	<input checked="" type="checkbox"/> Verde 05	P8659200001
KX 450 F	2009	2012	<input type="checkbox"/> Bianco OEM	P8656800002
KX 450 F	2009	2012	<input checked="" type="checkbox"/> Nero	P8656800001
KX 450 F	2009	2012	<input checked="" type="checkbox"/> Verde 05	P8656800003
KX 450 F	2006	2008	<input type="checkbox"/> Bianco OEM	P8660800002
KX 450 F	2006	2008	<input checked="" type="checkbox"/> Nero	P8660800001
KX 500	1997	2004	<input type="checkbox"/> Bianco OEM	P8677000001

PARASTELI FORCELLA

modello	anno inizio	anno fine	colore/specifiche	articolo
KX 125	2004	2008	<input type="checkbox"/> Bianco OEM	P8398000001
KX 125	2004	2008	<input checked="" type="checkbox"/> Nero	P8398000002
KX 125	1994	2003	<input type="checkbox"/> Bianco OEM	P8395000001
KX 250	2004	2008	<input type="checkbox"/> Bianco OEM	P8398000001
KX 250	2004	2008	<input checked="" type="checkbox"/> Nero	P8398000002
KX 250	1994	2003	<input type="checkbox"/> Bianco OEM	P8395000001
KX 250 F	2009	2019	<input type="checkbox"/> Bianco	P8351800001
KX 250 F	2009	2019	<input checked="" type="checkbox"/> Giallo fluo	P8351800006
KX 250 F	2009	2019	<input checked="" type="checkbox"/> Nero OEM	P8351800002
KX 250 F	2009	2019	<input checked="" type="checkbox"/> Verde 05	P8351800005
KX 250 F	2006	2008	<input type="checkbox"/> Bianco OEM	P8351200001
KX 250 F	2006	2008	<input checked="" type="checkbox"/> Nero	P8351200002
KX 250 F	2004	2005	<input type="checkbox"/> Bianco OEM	P8398000001
KX 250 F	2004	2005	<input checked="" type="checkbox"/> Nero	P8398000002
KX 450 F	2009	2019	<input type="checkbox"/> Bianco	P8351800001
KX 450 F	2009	2019	<input checked="" type="checkbox"/> Giallo fluo	P8351800006
KX 450 F	2009	2019	<input checked="" type="checkbox"/> Nero OEM	P8351800002
KX 450 F	2009	2019	<input checked="" type="checkbox"/> Verde 05	P8351800005
KX 450 F	2006	2008	<input type="checkbox"/> Bianco OEM	P8351200001
KX 450 F	2006	2008	<input checked="" type="checkbox"/> Nero	P8351200002
KX 500	1994	2004	<input type="checkbox"/> Bianco OEM	P8395000001

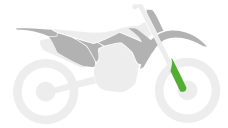
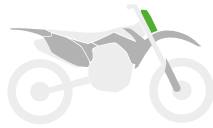



PLASTICHE REPLICA

Kit completo MX

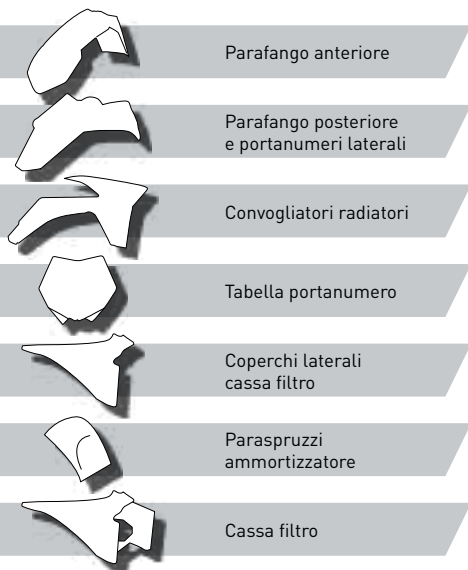

KIT COMPLETO MX

modello	anno inizio	anno fine	colore parafango anteriore	colore parafango posteriore e portanumeri laterali	colore convogliatori radiatori	colore tabella portanumero	colore coperchi laterali cassa filtro	colore paraspruzzi ammortizzatore	colore cassa filtro	specifiche e note	articolo
65 SX	2016	2019	<input checked="" type="checkbox"/> Arancione 16	<input type="checkbox"/> Bianco	<input checked="" type="checkbox"/> Bianco/Arancione 16	<input type="checkbox"/> Bianco				0-13	P90806
65 SX	2016	2019	<input checked="" type="checkbox"/> Arancione 16	<input type="checkbox"/> Bianco	<input checked="" type="checkbox"/> Bianco/Nero	<input type="checkbox"/> Bianco				0-10	P90712
65 SX	2016	2019	<input checked="" type="checkbox"/> Arancione 16	<input type="checkbox"/> Bianco	<input checked="" type="checkbox"/> Arancione 16/Nero	<input type="checkbox"/> Bianco			<input checked="" type="checkbox"/> Nero	0-12	P90683
65 SX	2012	2015	<input type="checkbox"/> Bianco	<input type="checkbox"/> Bianco	<input type="checkbox"/> Bianco	<input type="checkbox"/> Bianco		<input checked="" type="checkbox"/> Nero	<input checked="" type="checkbox"/> Nero		P90214
65 SX	2012	2015	<input checked="" type="checkbox"/> Arancione	<input type="checkbox"/> Bianco	<input checked="" type="checkbox"/> Arancione	<input type="checkbox"/> Bianco		<input checked="" type="checkbox"/> Nero	<input checked="" type="checkbox"/> Nero	0-5	P90450
65 SX	2012	2015	<input checked="" type="checkbox"/> Arancione	<input checked="" type="checkbox"/> Arancione	<input checked="" type="checkbox"/> Arancione	<input type="checkbox"/> Bianco		<input checked="" type="checkbox"/> Nero	<input checked="" type="checkbox"/> Nero	0-7	P90563
65 SX	2009	2011	<input checked="" type="checkbox"/> Arancione	<input type="checkbox"/> Bianco	<input checked="" type="checkbox"/> Arancione	<input type="checkbox"/> Bianco		<input checked="" type="checkbox"/> Nero		0-2	P90201
65 SX	2002	2008	<input checked="" type="checkbox"/> Arancione	<input checked="" type="checkbox"/> Arancione	<input checked="" type="checkbox"/> Arancione	<input checked="" type="checkbox"/> Arancione				0	P90098
85 SX	2018	2019	<input checked="" type="checkbox"/> Arancione 16	<input type="checkbox"/> Bianco	<input type="checkbox"/> Bianco	<input type="checkbox"/> Bianco	<input type="checkbox"/> Bianco			(D)	P90826
85 SX	2018	2019	<input checked="" type="checkbox"/> Arancione 16	<input checked="" type="checkbox"/> parafango Arancione 16/ portanumeri Bianco	<input checked="" type="checkbox"/> Arancione 16/Nero	<input type="checkbox"/> Bianco	<input type="checkbox"/> Bianco			0-11 (D)	P90760
85 SX	2018	2019	<input type="checkbox"/> Bianco	<input type="checkbox"/> Bianco	<input type="checkbox"/> Bianco	<input type="checkbox"/> Bianco	<input type="checkbox"/> Bianco			(D)	P90761
85 SX	2013	2017	<input checked="" type="checkbox"/> Arancione 16	<input type="checkbox"/> Bianco	<input checked="" type="checkbox"/> Nero/Bianco	<input type="checkbox"/> Bianco	<input type="checkbox"/> Bianco	<input checked="" type="checkbox"/> Nero		0-10 (B)	P90710
85 SX	2013	2017	<input checked="" type="checkbox"/> Arancione	<input type="checkbox"/> Bianco	<input checked="" type="checkbox"/> Arancione/Nero	<input type="checkbox"/> Bianco	<input checked="" type="checkbox"/> Arancione/Nero	<input checked="" type="checkbox"/> Nero		0-9 (B)	P90692
85 SX	2013	2017	<input checked="" type="checkbox"/> Arancione	<input checked="" type="checkbox"/> Arancione	<input checked="" type="checkbox"/> Arancione/Bianco	<input type="checkbox"/> Bianco	<input checked="" type="checkbox"/> Bianco/Arancione	<input checked="" type="checkbox"/> Nero		0-8 (B)	P90650
85 SX	2013	2017	<input checked="" type="checkbox"/> Arancione	<input checked="" type="checkbox"/> Arancione	<input checked="" type="checkbox"/> Arancione/Nero	<input type="checkbox"/> Bianco	<input checked="" type="checkbox"/> Arancione	<input checked="" type="checkbox"/> Nero		0-6 (B)	P90555
85 SX	2013	2017	<input type="checkbox"/> Bianco	<input type="checkbox"/> Bianco	<input checked="" type="checkbox"/> Nero/Bianco	<input type="checkbox"/> Bianco	<input type="checkbox"/> Bianco	<input checked="" type="checkbox"/> Nero		(B)	P90556
85 SX	2006	2012	<input checked="" type="checkbox"/> Arancione	<input checked="" type="checkbox"/> Arancione	<input checked="" type="checkbox"/> Arancione	<input checked="" type="checkbox"/> Arancione				0-1	P90131
85 SX	2006	2012	<input checked="" type="checkbox"/> Arancione	<input type="checkbox"/> Bianco	<input checked="" type="checkbox"/> Arancione	<input type="checkbox"/> Bianco				0-4	P90451
125 SX	2019	2019	<input checked="" type="checkbox"/> Arancione 16	<input type="checkbox"/> Bianco	<input checked="" type="checkbox"/> Arancione 16/Bianco	<input type="checkbox"/> Bianco	<input type="checkbox"/> Bianco			0 (D)	P90808
125 SX	2019	2019	<input type="checkbox"/> Bianco	<input type="checkbox"/> Bianco	<input type="checkbox"/> Bianco	<input type="checkbox"/> Bianco	<input type="checkbox"/> Bianco			(D)	P90809
125 SX	2019	2019	<input checked="" type="checkbox"/> Nero	<input checked="" type="checkbox"/> Nero	<input checked="" type="checkbox"/> Nero	<input checked="" type="checkbox"/> Nero	<input checked="" type="checkbox"/> Nero			(D)	P90810
125 SX	2019	2019	<input checked="" type="checkbox"/> Arancione 16	<input checked="" type="checkbox"/> Arancione 16	<input checked="" type="checkbox"/> Arancione 16	<input checked="" type="checkbox"/> Arancione 16	<input checked="" type="checkbox"/> Arancione 16			(D)	P90811
125 SX	2016	2018	<input checked="" type="checkbox"/> Arancione 16	<input checked="" type="checkbox"/> parafango Arancione 16/ portanumeri Bianco	<input checked="" type="checkbox"/> Arancione 16/Nero	<input type="checkbox"/> Bianco	<input type="checkbox"/> Bianco			0-11	P90750
125 SX	2016	2018	<input checked="" type="checkbox"/> Arancione 16	<input checked="" type="checkbox"/> parafango Arancione 16/ portanumeri Bianco	<input checked="" type="checkbox"/> Bianco/Nero	<input type="checkbox"/> Bianco	<input type="checkbox"/> Bianco			0-10	P90706
125 SX	2016	2018	<input checked="" type="checkbox"/> Arancione 16	<input type="checkbox"/> Bianco	<input checked="" type="checkbox"/> Arancione 16/Nero	<input type="checkbox"/> Bianco	<input type="checkbox"/> Bianco			0-9	P90679
125 SX	2016	2018	<input type="checkbox"/> Bianco	<input type="checkbox"/> Bianco	<input type="checkbox"/> Bianco	<input type="checkbox"/> Bianco	<input type="checkbox"/> Bianco				P90680
125 SX	2016	2018	<input checked="" type="checkbox"/> Nero	<input checked="" type="checkbox"/> Nero	<input checked="" type="checkbox"/> Nero	<input checked="" type="checkbox"/> Nero	<input checked="" type="checkbox"/> Nero				P90681
125 SX	2016	2018	<input checked="" type="checkbox"/> Arancione 16	<input checked="" type="checkbox"/> Arancione 16	<input checked="" type="checkbox"/> Arancione 16	<input checked="" type="checkbox"/> Arancione 16	<input checked="" type="checkbox"/> Arancione 16				P90700
125 SX	2013	2015	<input checked="" type="checkbox"/> Arancione	<input checked="" type="checkbox"/> Arancione	<input checked="" type="checkbox"/> Nero/Arancione	<input type="checkbox"/> Bianco	<input checked="" type="checkbox"/> Arancione/Nero			0-6 (A)	P90558
125 SX	2013	2015	<input type="checkbox"/> Bianco	<input type="checkbox"/> Bianco	<input type="checkbox"/> Bianco	<input type="checkbox"/> Bianco	<input type="checkbox"/> Bianco			(A)+(C)	P90639
125 SX	2013	2015	<input checked="" type="checkbox"/> Nero	<input checked="" type="checkbox"/> Nero	<input checked="" type="checkbox"/> Nero	<input checked="" type="checkbox"/> Nero	<input checked="" type="checkbox"/> Nero			(A)+(C)	P90640
125 SX	2013	2015	<input checked="" type="checkbox"/> Arancione	<input checked="" type="checkbox"/> Arancione	<input checked="" type="checkbox"/> Arancione/Bianco	<input type="checkbox"/> Bianco	<input checked="" type="checkbox"/> Bianco/Arancione			0-8 (A)+(C)	P90638



→→→ SEGUITO KIT COMPLETO MX

modello	anno inizio	anno fine	colore parafrangente anteriore	colore parafrangente posteriore e portanumeri laterali	colore convogliatori radiatori	colore tabella portanumero	colore coperchi laterali cassa filtro	colore paraspruzzi ammortizzatore	colore cassa filtro	specifiche e note	articolo
125 SX	2012	2012	□ Bianco	□ Bianco	□ Bianco	□ Bianco	□ Bianco			(A)	P90406
125 SX	2012	2012	■ Arancione	□ Bianco	■ Arancione	□ Bianco	■ Arancione			0 (A)	P90408
125 SX	2011	2011	□ Bianco	□ Bianco	□ Bianco	□ Bianco	□ Bianco			(A)	P90508
125 SX	2011	2011	■ Arancione	□ Bianco	■ Arancione	□ Bianco	■ Arancione			0 (A)	P90510
125 SX	2007	2010	■ Arancione	■ Arancione	■ Nero	■ Arancione				0	P90121
125 SX	2007	2010	□ Bianco	□ Bianco	□ Bianco	□ Bianco					P90128
125 SX	2005	2006	■ Arancione	■ Arancione	■ Arancione	■ Arancione				0	P90103
125 SX	2005	2006	■ Nero	■ Nero	■ Nero	■ Nero					P90195
125 SX	2004	2004	■ Arancione	■ Arancione	■ Arancione	■ Arancione				0	P90102
125 SX	2004	2004	■ Nero	■ Nero	■ Nero	■ Nero					P90194
125 SX	2001	2002	■ Arancione	■ Nero	■ Arancione	■ Arancione				0	P90100
150 SX	2019	2019	■ Arancione 16	□ Bianco	▣ Arancione 16/Bianco	□ Bianco	□ Bianco			0 (D)	P90808
150 SX	2019	2019	□ Bianco	□ Bianco	□ Bianco	□ Bianco	□ Bianco			(D)	P90809
150 SX	2019	2019	■ Nero	■ Nero	■ Nero	■ Nero	■ Nero			(D)	P90810
150 SX	2019	2019	■ Arancione 16	■ Arancione 16	■ Arancione 16	■ Arancione 16	■ Arancione 16			(D)	P90811
150 SX	2016	2018	■ Arancione 16	▣ parafrangente Arancione 16/portanumeri Bianco	▣ Arancione 16/Nero	□ Bianco	□ Bianco			0-11	P90750
150 SX	2016	2018	■ Arancione 16	▣ parafrangente Arancione 16/portanumeri Bianco	▣ Bianco/Nero	□ Bianco	□ Bianco			0-10	P90706
150 SX	2016	2018	■ Arancione 16	□ Bianco	▣ Arancione 16/Nero	□ Bianco	□ Bianco			0-9	P90679
150 SX	2016	2018	□ Bianco	□ Bianco	□ Bianco	□ Bianco	□ Bianco				P90680
150 SX	2016	2018	■ Nero	■ Nero	■ Nero	■ Nero	■ Nero				P90681
150 SX	2016	2018	■ Arancione 16	■ Arancione 16	■ Arancione 16	■ Arancione 16	■ Arancione 16				P90700
150 SX	2013	2015	■ Arancione	■ Arancione	▣ Nero/Arancione	□ Bianco	▣ Arancione/Nero			0-6 (A)	P90558
150 SX	2013	2015	□ Bianco	□ Bianco	□ Bianco	□ Bianco	□ Bianco			(A)+(C)	P90639
150 SX	2013	2015	■ Nero	■ Nero	■ Nero	■ Nero	■ Nero			(A)+(C)	P90640
150 SX	2013	2015	■ Arancione	■ Arancione	▣ Arancione/Bianco	□ Bianco	▣ Bianco/Arancione			0-8 (A)+(C)	P90638
150 SX	2012	2012	□ Bianco	□ Bianco	□ Bianco	□ Bianco	□ Bianco			(A)	P90406
150 SX	2012	2012	■ Arancione	□ Bianco	■ Arancione	□ Bianco	■ Arancione			0 (A)	P90408
150 SX	2011	2011	□ Bianco	□ Bianco	□ Bianco	□ Bianco	□ Bianco			(A)	P90508
150 SX	2011	2011	■ Arancione	□ Bianco	■ Arancione	□ Bianco	■ Arancione			0 (A)	P90510
150 SX	2009	2010	■ Arancione	■ Arancione	■ Nero	■ Arancione				0	P90121
150 SX	2009	2010	□ Bianco	□ Bianco	□ Bianco	□ Bianco					P90128
250 SX	2019	2019	■ Arancione 16	□ Bianco	▣ Arancione 16/Bianco	□ Bianco	□ Bianco			0 (D)	P90808
250 SX	2019	2019	□ Bianco	□ Bianco	□ Bianco	□ Bianco	□ Bianco			(D)	P90809
250 SX	2019	2019	■ Nero	■ Nero	■ Nero	■ Nero	■ Nero			(D)	P90810
250 SX	2019	2019	■ Arancione 16	■ Arancione 16	■ Arancione 16	■ Arancione 16	■ Arancione 16			(D)	P90811
250 SX	2017	2018	■ Arancione 16	▣ parafrangente Arancione 16/portanumeri Bianco	▣ Arancione 16/Nero	□ Bianco	□ Bianco			0-11	P90750
250 SX	2017	2018	■ Arancione 16	▣ parafrangente Arancione 16/portanumeri Bianco	▣ Bianco/Nero	□ Bianco	□ Bianco			0	P90706
250 SX	2017	2018	■ Arancione 16	□ Bianco	▣ Arancione 16/Nero	□ Bianco	□ Bianco				P90679
250 SX	2017	2018	□ Bianco	□ Bianco	□ Bianco	□ Bianco	□ Bianco				P90680
250 SX	2017	2018	■ Nero	■ Nero	■ Nero	■ Nero	■ Nero				P90681
250 SX	2017	2018	■ Arancione 16	■ Arancione 16	■ Arancione 16	■ Arancione 16	■ Arancione 16				P90700
250 SX	2013	2016	■ Arancione	■ Arancione	▣ Nero/Arancione	□ Bianco	▣ Arancione/Nero			0-6 (A)	P90558
250 SX	2013	2016	□ Bianco	□ Bianco	□ Bianco	□ Bianco	□ Bianco			(A)+(C)	P90639
250 SX	2013	2016	■ Nero	■ Nero	■ Nero	■ Nero	■ Nero			(A)+(C)	P90640
250 SX	2013	2016	■ Arancione	■ Arancione	▣ Arancione/Bianco	□ Bianco	▣ Bianco/Arancione			0-8 (A)+(C)	P90638
250 SX	2012	2012	□ Bianco	□ Bianco	□ Bianco	□ Bianco	□ Bianco			(A)	P90406
250 SX	2012	2012	■ Arancione	□ Bianco	■ Arancione	□ Bianco	■ Arancione			0 (A)	P90408
250 SX	2011	2011	□ Bianco	□ Bianco	□ Bianco	□ Bianco	□ Bianco			(A)	P90508
250 SX	2011	2011	■ Arancione	□ Bianco	■ Arancione	□ Bianco	■ Arancione			0 (A)	P90510
250 SX	2007	2010	■ Arancione	■ Arancione	■ Nero	■ Arancione				0	P90121
250 SX	2007	2010	□ Bianco	□ Bianco	□ Bianco	□ Bianco					P90128
250 SX	2005	2006	■ Arancione	■ Arancione	■ Arancione	■ Arancione				0	P90103
250 SX	2005	2006	■ Nero	■ Nero	■ Nero	■ Nero					P90195
250 SX	2003	2004	■ Arancione	■ Arancione	■ Arancione	■ Arancione				0	P90102
250 SX	2003	2004	■ Nero	■ Nero	■ Nero	■ Nero					P90194
250 SX	2001	2002	■ Arancione	■ Nero	■ Arancione	■ Arancione				0	P90100
250 SX F	2019	2019	■ Arancione 16	□ Bianco	▣ Arancione 16/Bianco	□ Bianco	□ Bianco			0 (D)	P90808
250 SX F	2019	2019	□ Bianco	□ Bianco	□ Bianco	□ Bianco	□ Bianco			(D)	P90809
250 SX F	2019	2019	■ Nero	■ Nero	■ Nero	■ Nero	■ Nero			(D)	P90810
250 SX F	2019	2019	■ Arancione 16	■ Arancione 16	■ Arancione 16	■ Arancione 16	■ Arancione 16			(D)	P90811

→→→ SEGUITO KIT COMPLETO MX

modello	anno inizio	anno fine	colore parafango anteriore	colore parafango posteriore e portanumeri laterali	colore convogliatori radiatori	colore tabella portanumero	colore coperchi laterali cassa filtro	colore paraspruzzi ammortizzatore	colore cassa filtro	specifiche e note	articolo
250 SX F	2016	2018	Arancione 16	parafango Arancione 16/ portanumeri Bianco	Arancione 16/Nero	Bianco	Bianco			0-11	P90750
250 SX F	2016	2018	Arancione 16	parafango Arancione 16/ portanumeri Bianco	Bianco/Nero	Bianco	Bianco			0-10	P90706
250 SX F	2016	2018	Arancione 16	Bianco	Arancione 16/Nero	Bianco	Bianco			0-9	P90679
250 SX F	2016	2018	Bianco	Bianco	Bianco	Bianco	Bianco				P90680
250 SX F	2016	2018	Nero	Nero	Nero	Nero	Nero				P90681
250 SX F	2016	2018	Arancione 16	Arancione 16	Arancione 16	Arancione 16	Arancione 16				P90700
250 SX F	2013	2015	Arancione	Arancione	Nero/Arancione	Bianco	Arancione/Nero			0-6 (A)	P90558
250 SX F	2013	2015	Bianco	Bianco	Bianco	Bianco	Bianco			(A)+(C)	P90639
250 SX F	2013	2015	Nero	Nero	Nero	Nero	Nero			(A)+(C)	P90640
250 SX F	2013	2015	Arancione	Arancione	Arancione/Bianco	Bianco	Bianco/Arancione			0-8 (A)+(C)	P90638
250 SX F	2011	2012	Bianco	Bianco	Bianco	Bianco	Bianco			(A)	P90406
250 SX F	2011	2012	Arancione	Bianco	Arancione	Bianco	Arancione			0 (A)	P90408
250 SX F	2007	2010	Arancione	Arancione	Nero	Arancione				0	P90121
250 SX F	2007	2010	Bianco	Bianco	Bianco	Bianco					P90128
350 SX F	2019	2019	Arancione 16	Bianco	Arancione 16/Bianco	Bianco	Bianco			0 (D)	P90808
350 SX F	2019	2019	Bianco	Bianco	Bianco	Bianco	Bianco			(D)	P90809
350 SX F	2019	2019	Nero	Nero	Nero	Nero	Nero			(D)	P90810
350 SX F	2019	2019	Arancione 16	Arancione 16	Arancione 16	Arancione 16	Arancione 16			(D)	P90811
350 SX F	2016	2018	Arancione 16	parafango Arancione 16/ portanumeri Bianco	Arancione 16/Nero	Bianco	Bianco			0-11	P90750
350 SX F	2016	2018	Arancione 16	parafango Arancione 16/ portanumeri Bianco	Bianco/Nero	Bianco	Bianco			0-10	P90706
350 SX F	2016	2018	Arancione 16	Bianco	Arancione 16/Nero	Bianco	Bianco			0-9	P90679
350 SX F	2016	2018	Bianco	Bianco	Bianco	Bianco	Bianco				P90680
350 SX F	2016	2018	Nero	Nero	Nero	Nero	Nero				P90681
350 SX F	2016	2018	Arancione 16	Arancione 16	Arancione 16	Arancione 16	Arancione 16				P90700
350 SX F	2013	2015	Arancione	Arancione	Nero/Arancione	Bianco	Arancione/Nero			0-6 (A)	P90558
350 SX F	2013	2015	Bianco	Bianco	Bianco	Bianco	Bianco			(A)+(C)	P90639
350 SX F	2013	2015	Nero	Nero	Nero	Nero	Nero			(A)+(C)	P90640
350 SX F	2013	2015	Arancione	Arancione	Arancione/Bianco	Bianco	Bianco/Arancione			0-8 (A)+(C)	P90638
350 SX F	2011	2012	Bianco	Bianco	Bianco	Bianco	Bianco			(A)	P90406
350 SX F	2011	2012	Arancione	Bianco	Arancione	Bianco	Arancione			0 (A)	P90408
450 SX F	2019	2019	Arancione 16	Bianco	Arancione 16/Bianco	Bianco	Bianco			0 (D)	P90808
450 SX F	2019	2019	Bianco	Bianco	Bianco	Bianco	Bianco			(D)	P90809
450 SX F	2019	2019	Nero	Nero	Nero	Nero	Nero			(D)	P90810
450 SX F	2019	2019	Arancione 16	Arancione 16	Arancione 16	Arancione 16	Arancione 16			(D)	P90811
450 SX F	2016	2018	Arancione 16	parafango Arancione 16/ portanumeri Bianco	Arancione 16/Nero	Bianco	Bianco			0-11	P90750
450 SX F	2016	2018	Arancione 16	parafango Arancione 16/ portanumeri Bianco	Bianco/Nero	Bianco	Bianco			0-10	P90706
450 SX F	2016	2018	Arancione 16	Bianco	Arancione 16/Nero	Bianco	Bianco			0-9	P90679
450 SX F	2016	2018	Bianco	Bianco	Bianco	Bianco	Bianco				P90680
450 SX F	2016	2018	Nero	Nero	Nero	Nero	Nero				P90681
450 SX F	2016	2018	Arancione 16	Arancione 16	Arancione 16	Arancione 16	Arancione 16				P90700
450 SX F	2013	2015	Arancione	Arancione	Nero/Arancione	Bianco	Arancione/Nero			0-6 (A)	P90558
450 SX F	2013	2015	Bianco	Bianco	Bianco	Bianco	Bianco			(A)+(C)	P90639
450 SX F	2013	2015	Nero	Nero	Nero	Nero	Nero			(A)+(C)	P90640
450 SX F	2013	2015	Arancione	Arancione	Arancione/Bianco	Bianco	Bianco/Arancione			0-8 (A)+(C)	P90638
450 SX F	2011	2012	Bianco	Bianco	Bianco	Bianco	Bianco			(A)	P90406
450 SX F	2011	2012	Arancione	Bianco	Arancione	Bianco	Arancione			0 (A)	P90408

SPECIFICHE e NOTE:

- 0 = colore OEM
- 0-1 = colore OEM 2006/2010
- 0-2 = colore OEM 2009/2010
- 0-4 = colore OEM 2011/2012
- 0-5 = colore OEM 2012
- 0-6 = colore OEM 2013/2014
- 0-7 = colore OEM 2013/2015
- 0-8 = colore OEM 2015
- 0-9 = colore OEM 2016
- 0-10 = colore OEM 2017
- 0-11 = colore OEM 2018
- 0-12 = colore OEM 2016 e 2018
- 0-13 = colore OEM 2019

- (A) = portanumeri laterali non inclusi
- (B) = solo coperchio cassa filtro lato sinistro - portanumeri laterali non inclusi
- (C) = convogliatori radiatori e coperchi laterali cassa filtro con finitura lucida come modelli 2015
- (D) = solo coperchio cassa filtro lato sinistro



Kit base ENDURO

Portafaro e prolunga portatarga NON inclusi.

SPECIFICHE e NOTE:

0 = colore OEM
 0-1 = colore OEM 2010
 0-2 = colore OEM 2011
 0-4 = colore OEM 2015
 0-5 = colore OEM 2016

0-6 = colore OEM 2017 e 2019
 0-7 = colore OEM 2018
 (B) = portanumeri laterali non inclusi
 (C) = convogliatori radiatori e coperchi laterali cassa filtro con finitura lucida come modelli 2015

KIT BASE ENDURO

modello	anno inizio	anno fine	colore parafango anteriore	colore parafango posteriore e portanumeri laterali	colore convogliatori radiatori	colore tabella portanumero	colore coperchi laterali cassa filtro	specifiche e note	articolo
125 EXC	2014	2016	Arancione	Arancione	Arancione/Bianco	Arancione	Bianco/Arancione	0-5 (B)	P90694
125 EXC	2014	2016	Arancione	Arancione	Arancione/Bianco	Bianco	Bianco/Arancione	0-4 (B)+(C)	P90644
125 EXC	2014	2016	Bianco	Bianco	Bianco	Bianco	Bianco	(B)+(C)	P90645
125 EXC	2012	2013	Bianco	Bianco	Bianco	Bianco	Bianco	(B)	P90508
125 EXC	2012	2013	Arancione	Arancione	Arancione	Bianco	Arancione	0 (B)	P90517
125 EXC	2008	2011	Arancione	Arancione	Arancione	Arancione	Arancione	0-1	P90182
125 EXC	2008	2011	Arancione	Bianco	Arancione	Arancione	Arancione	0-2	P90431
125 EXC	2005	2007	Arancione	Arancione	Arancione	Arancione	Arancione	0	P90103
125 EXC	2005	2007	Nero	Nero	Nero	Nero	Nero		P90195
125 EXC	2004	2004	Arancione	Arancione	Arancione	Arancione	Arancione	0	P90102
125 EXC	2004	2004	Nero	Nero	Nero	Nero	Nero		P90194
125 EXC	2003	2003	Arancione	Nero	Arancione	Arancione	Arancione	0	P90100
125 EXC	2001	2002	Arancione	Nero	Arancione	Arancione	Arancione	0	P90101
125 XC-W	2017	2019	Arancione 16	parafango Arancione 16/ portanumeri Bianco	Nero	Arancione 16	Bianco	0-7	P90751
125 XC-W	2017	2019	Arancione 16	Arancione 16	Nero	Arancione 16	Arancione 16	0-6	P90707
125 XC-W	2017	2019	Bianco	Bianco	Bianco	Bianco	Bianco		P90708
200 EXC	2014	2016	Arancione	Arancione	Arancione/Bianco	Arancione	Bianco/Arancione	0-5 (B)	P90694
200 EXC	2014	2016	Arancione	Arancione	Arancione/Bianco	Bianco	Bianco/Arancione	0-4 (B)+(C)	P90644
200 EXC	2014	2016	Bianco	Bianco	Bianco	Bianco	Bianco	(B)+(C)	P90645
200 EXC	2012	2013	Bianco	Bianco	Bianco	Bianco	Bianco	(B)	P90508
200 EXC	2012	2013	Arancione	Arancione	Arancione	Bianco	Arancione	0 (B)	P90517
200 EXC	2008	2011	Arancione	Arancione	Arancione	Arancione	Arancione	0-1	P90182
200 EXC	2008	2011	Arancione	Bianco	Arancione	Arancione	Arancione	0-2	P90431
200 EXC	2005	2007	Arancione	Arancione	Arancione	Arancione	Arancione	0	P90103
200 EXC	2005	2007	Nero	Nero	Nero	Nero	Nero		P90195
200 EXC	2004	2004	Arancione	Arancione	Arancione	Arancione	Arancione	0	P90102
200 EXC	2004	2004	Nero	Nero	Nero	Nero	Nero		P90194
200 EXC	2003	2003	Arancione	Nero	Arancione	Arancione	Arancione	0	P90100
200 EXC	2001	2002	Arancione	Nero	Arancione	Arancione	Arancione	0	P90101
250 EXC	2017	2019	Arancione 16	parafango Arancione 16/ portanumeri Bianco	Nero	Arancione 16	Bianco	0-7	P90751
250 EXC	2017	2019	Arancione 16	Arancione 16	Nero	Arancione 16	Arancione 16	0-6	P90707
250 EXC	2017	2019	Bianco	Bianco	Bianco	Bianco	Bianco		P90708
250 EXC	2014	2016	Arancione	Arancione	Arancione/Bianco	Arancione	Bianco/Arancione	0-5 (B)	P90694
250 EXC	2014	2016	Arancione	Arancione	Arancione/Bianco	Bianco	Bianco/Arancione	0-4 (B)+(C)	P90644
250 EXC	2014	2016	Bianco	Bianco	Bianco	Bianco	Bianco	(B)+(C)	P90645
250 EXC	2012	2013	Bianco	Bianco	Bianco	Bianco	Bianco	(B)	P90508
250 EXC	2012	2013	Arancione	Arancione	Arancione	Bianco	Arancione	0 (B)	P90517
250 EXC	2008	2011	Arancione	Arancione	Arancione	Arancione	Arancione	0-1	P90182
250 EXC	2008	2011	Arancione	Bianco	Arancione	Arancione	Arancione	0-2	P90431
250 EXC	2005	2007	Arancione	Arancione	Arancione	Arancione	Arancione	0	P90103
250 EXC	2005	2007	Nero	Nero	Nero	Nero	Nero		P90195
250 EXC	2004	2004	Arancione	Arancione	Arancione	Arancione	Arancione	0	P90102
250 EXC	2004	2004	Nero	Nero	Nero	Nero	Nero		P90194
250 EXC	2003	2003	Arancione	Nero	Arancione	Arancione	Arancione	0	P90100
250 EXC	2001	2002	Arancione	Nero	Arancione	Arancione	Arancione	0	P90101
250 EXC F	2017	2019	Arancione 16	parafango Arancione 16/ portanumeri Bianco	Nero	Arancione 16	Bianco	0-7	P90751
250 EXC F	2017	2019	Arancione 16	Arancione 16	Nero	Arancione 16	Arancione 16	0-6	P90707
250 EXC F	2017	2019	Bianco	Bianco	Bianco	Bianco	Bianco		P90708
250 EXC F	2014	2016	Arancione	Arancione	Arancione/Bianco	Arancione	Bianco/Arancione	0-5 (B)	P90694
250 EXC F	2014	2016	Arancione	Arancione	Arancione/Bianco	Bianco	Bianco/Arancione	0-4 (B)+(C)	P90644
250 EXC F	2014	2016	Bianco	Bianco	Bianco	Bianco	Bianco	(B)+(C)	P90645
250 EXC F	2012	2013	Bianco	Bianco	Bianco	Bianco	Bianco	(B)	P90508
250 EXC F	2012	2013	Arancione	Arancione	Arancione	Bianco	Arancione	0 (B)	P90517
250 EXC F	2008	2011	Arancione	Arancione	Arancione	Arancione	Arancione	0-1	P90182
250 EXC F	2008	2011	Arancione	Bianco	Arancione	Arancione	Arancione	0-2	P90431

KTM SEGUE →→→

→→→ SEGUITO KIT BASE ENDURO

modello	anno inizio	anno fine	colore parafango anteriore	colore parafango posteriore e portanumeri laterali	colore convogliatori radiatori	colore tabella portanumero	colore coperchi laterali cassa filtro	specifiche e note	articolo
250 EXC F	2007	2007	Arancione	Arancione	Arancione	Arancione		0	P90103
250 EXC F	2007	2007	Nero	Nero	Nero	Nero			P90195
300 EXC	2017	2019	Arancione 16	parafango Arancione 16/ portanumeri Bianco	Nero	Arancione 16	Bianco	0-7	P90751
300 EXC	2017	2019	Arancione 16	Arancione 16	Nero	Arancione 16	Arancione 16	0-6	P90707
300 EXC	2017	2019	Bianco	Bianco	Bianco	Bianco	Bianco		P90708
300 EXC	2014	2016	Arancione	Arancione	Arancione/Bianco	Arancione	Bianco/Arancione	0-5 (B)	P90694
300 EXC	2014	2016	Arancione	Arancione	Arancione/Bianco	Bianco	Bianco/Arancione	0-4 (B)+(C)	P90644
300 EXC	2014	2016	Bianco	Bianco	Bianco	Bianco	Bianco	(B)+(C)	P90645
300 EXC	2012	2013	Bianco	Bianco	Bianco	Bianco	Bianco	(B)	P90508
300 EXC	2012	2013	Arancione	Arancione	Arancione	Bianco	Arancione	0 (B)	P90517
300 EXC	2008	2011	Arancione	Arancione	Arancione	Arancione	Arancione	0-1	P90182
300 EXC	2008	2011	Arancione	Bianco	Arancione	Arancione	Arancione	0-2	P90431
300 EXC	2005	2007	Arancione	Arancione	Arancione	Arancione	Arancione	0	P90103
300 EXC	2005	2007	Nero	Nero	Nero	Nero	Nero		P90195
300 EXC	2004	2004	Arancione	Arancione	Arancione	Arancione	Arancione	0	P90102
300 EXC	2004	2004	Nero	Nero	Nero	Nero	Nero		P90194
300 EXC	2003	2003	Arancione	Nero	Arancione	Arancione	Arancione	0	P90100
300 EXC	2001	2002	Arancione	Nero	Arancione	Arancione	Arancione	0	P90101
350 EXC F	2017	2019	Arancione 16	parafango Arancione 16/ portanumeri Bianco	Nero	Arancione 16	Bianco	0-7	P90751
350 EXC F	2017	2019	Arancione 16	Arancione 16	Nero	Arancione 16	Arancione 16	0-6	P90707
350 EXC F	2017	2019	Bianco	Bianco	Bianco	Bianco	Bianco		P90708
350 EXC F	2014	2016	Arancione	Arancione	Arancione/Bianco	Arancione	Bianco/Arancione	0-5 (B)	P90694
350 EXC F	2014	2016	Arancione	Arancione	Arancione/Bianco	Bianco	Bianco/Arancione	0-4 (B)+(C)	P90644
350 EXC F	2014	2016	Bianco	Bianco	Bianco	Bianco	Bianco	(B)+(C)	P90645
350 EXC F	2012	2013	Bianco	Bianco	Bianco	Bianco	Bianco	(B)	P90508
350 EXC F	2012	2013	Arancione	Arancione	Arancione	Bianco	Arancione	0 (B)	P90517
400 EXC	2008	2011	Arancione	Arancione	Arancione	Arancione	Arancione	0-1	P90182
400 EXC	2008	2011	Arancione	Bianco	Arancione	Arancione	Arancione	0-2	P90431
400 EXC	2005	2007	Arancione	Arancione	Arancione	Arancione	Arancione	0	P90103
400 EXC	2005	2007	Nero	Nero	Nero	Nero	Nero		P90195
400 EXC	2004	2004	Arancione	Arancione	Arancione	Arancione	Arancione	0	P90102
400 EXC	2004	2004	Nero	Nero	Nero	Nero	Nero		P90194
400 EXC	2003	2003	Arancione	Nero	Arancione	Arancione	Arancione	0	P90100
400 EXC	2001	2002	Arancione	Nero	Arancione	Arancione	Arancione	0	P90101
450 EXC	2017	2019	Arancione 16	parafango Arancione 16/ portanumeri Bianco	Nero	Arancione 16	Bianco	0-7	P90751
450 EXC	2017	2019	Arancione 16	Arancione 16	Nero	Arancione 16	Arancione 16	0-6	P90707
450 EXC	2017	2019	Bianco	Bianco	Bianco	Bianco	Bianco		P90708
450 EXC	2014	2016	Arancione	Arancione	Arancione/Bianco	Arancione	Bianco/Arancione	0-5 (B)	P90694
450 EXC	2014	2016	Arancione	Arancione	Arancione/Bianco	Bianco	Bianco/Arancione	0-4 (B)+(C)	P90644
450 EXC	2014	2016	Bianco	Bianco	Bianco	Bianco	Bianco	(B)+(C)	P90645
450 EXC	2012	2013	Bianco	Bianco	Bianco	Bianco	Bianco	(B)	P90508
450 EXC	2012	2013	Arancione	Arancione	Arancione	Bianco	Arancione	0 (B)	P90517
450 EXC	2008	2011	Arancione	Arancione	Arancione	Arancione	Arancione	0-1	P90182
450 EXC	2008	2011	Arancione	Bianco	Arancione	Arancione	Arancione	0-2	P90431
450 EXC	2005	2007	Arancione	Arancione	Arancione	Arancione	Arancione	0	P90103
450 EXC	2005	2007	Nero	Nero	Nero	Nero	Nero		P90195
450 EXC	2004	2004	Arancione	Arancione	Arancione	Arancione	Arancione	0	P90102
450 EXC	2004	2004	Nero	Nero	Nero	Nero	Nero		P90194
450 EXC	2003	2003	Arancione	Nero	Arancione	Arancione	Arancione	0	P90100
450 EXC	2002	2002	Arancione	Nero	Arancione	Arancione	Arancione	0	P90101
500 EXC	2017	2019	Arancione 16	parafango Arancione 16/ portanumeri Bianco	Nero	Arancione 16	Bianco	0-7	P90751
500 EXC	2017	2019	Arancione 16	Arancione 16	Nero	Arancione 16	Arancione 16	0-6	P90707
500 EXC	2017	2019	Bianco	Bianco	Bianco	Bianco	Bianco		P90708
500 EXC	2014	2016	Arancione	Arancione	Arancione/Bianco	Arancione	Bianco/Arancione	0-5 (B)	P90694
500 EXC	2014	2016	Arancione	Arancione	Arancione/Bianco	Bianco	Bianco/Arancione	0-4 (B)+(C)	P90644
500 EXC	2014	2016	Bianco	Bianco	Bianco	Bianco	Bianco	(B)+(C)	P90645
500 EXC	2012	2013	Bianco	Bianco	Bianco	Bianco	Bianco	(B)	P90508
500 EXC	2012	2013	Arancione	Arancione	Arancione	Bianco	Arancione	0 (B)	P90517
520 EXC	2001	2002	Arancione	Nero	Arancione	Arancione	Arancione	0	P90101
525 EXC	2005	2007	Arancione	Arancione	Arancione	Arancione	Arancione	0	P90103
525 EXC	2005	2007	Nero	Nero	Nero	Nero	Nero		P90195
525 EXC	2004	2004	Arancione	Arancione	Arancione	Arancione	Arancione	0	P90102
525 EXC	2004	2004	Nero	Nero	Nero	Nero	Nero		P90194
525 EXC	2003	2003	Arancione	Nero	Arancione	Arancione	Arancione	0	P90100





PARAFANGO ANTERIORE

modello	anno inizio	anno fine	colore/specifiche	articolo
65 SX	2016	2019	Arancione 16 OEM	P8572200001
65 SX	2016	2019	Bianco	P8572200002
65 SX	2012	2015	Arancione OEM	P8571500016
65 SX	2012	2015	Bianco	P8571500018
65 SX	2009	2011	Arancione OEM	P8571500001
65 SX	2009	2011	Bianco	P8571500019
65 SX	2002	2008	Arancione OEM	P8561700001
85 SX	2018	2019	Arancione 16 OEM	P8554800001
85 SX	2018	2019	Bianco	P8554800002
85 SX	2013	2017	Arancione 16 OEM 2017	P8573600004
85 SX	2013	2017	Arancione OEM 2013/2016	P8573600001
85 SX	2013	2017	Bianco	P8573600002
85 SX	2003	2012	Arancione OEM	P8563800001
125 EXC	2014	2016	Arancione OEM	P8573700001
125 EXC	2014	2016	Bianco	P8573700002
125 EXC	2014	2016	Nero	P8573700003
125 EXC	2008	2013	Arancione OEM	P8568700001
125 EXC	2008	2013	Bianco OEM "SIX DAYS" 2012/2013	P8568700008
125 EXC	2008	2013	Nero	P8568700002
125 EXC	2000	2007	Arancione OEM	P8561200002
125 EXC	2000	2007	Nero	P8561200001
125 SX	2016	2019	Arancione 16 OEM	P8574200001
125 SX	2016	2019	Bianco	P8574200002
125 SX	2016	2019	Clear	P8574200004
125 SX	2016	2019	Giallo fluo	P8574200005
125 SX	2016	2019	Nero	P8574200003
125 SX	2016	2019	Arancione fluo	P8574200006
125 SX	2013	2015	Arancione OEM	P8573700001
125 SX	2013	2015	Bianco	P8573700002
125 SX	2013	2015	Nero	P8573700003
125 SX	2007	2012	Arancione OEM	P8568700001
125 SX	2007	2012	Bianco	P8568700008
125 SX	2007	2012	Nero	P8568700002
125 SX	2000	2006	Arancione OEM	P8561200002
125 SX	2000	2006	Nero	P8561200001
125 XC-W	2017	2019	Arancione 16 OEM	P8574200001
125 XC-W	2017	2019	Bianco	P8574200002
125 XC-W	2017	2019	Clear	P8574200004
125 XC-W	2017	2019	Giallo fluo	P8574200005
125 XC-W	2017	2019	Nero	P8574200003
125 XC-W	2017	2019	Arancione fluo	P8574200006
150 SX	2016	2019	Arancione 16 OEM	P8574200001
150 SX	2016	2019	Bianco	P8574200002
150 SX	2016	2019	Clear	P8574200004
150 SX	2016	2019	Giallo fluo	P8574200005
150 SX	2016	2019	Nero	P8574200003
150 SX	2016	2019	Arancione fluo	P8574200006
150 SX	2013	2015	Arancione OEM	P8573700001
150 SX	2013	2015	Bianco	P8573700002
150 SX	2013	2015	Nero	P8573700003
200 EXC	2014	2016	Arancione OEM	P8573700001
200 EXC	2014	2016	Bianco	P8573700002
200 EXC	2014	2016	Nero	P8573700003
200 EXC	2008	2013	Arancione OEM	P8568700001
200 EXC	2008	2013	Bianco	P8568700008
200 EXC	2008	2013	Nero	P8568700002
200 EXC	2000	2007	Arancione OEM	P8561200002
200 EXC	2000	2007	Nero	P8561200001
200 SX	2003	2004	Arancione OEM	P8561200002
200 SX	2003	2004	Nero	P8561200001
250 EXC	2017	2019	Arancione 16 OEM	P8574200001
250 EXC	2017	2019	Bianco	P8574200002
250 EXC	2017	2019	Clear	P8574200004
250 EXC	2017	2019	Giallo fluo	P8574200005
250 EXC	2017	2019	Nero	P8574200003

→→→ SEGUITO PARAFANGO ANTERIORE

modello	anno inizio	anno fine	colore/specifiche	articolo
250 EXC	2017	2019	Arancione fluo	P8574200006
250 EXC	2014	2016	Arancione OEM	P8573700001
250 EXC	2014	2016	Bianco	P8573700002
250 EXC	2014	2016	Nero	P8573700003
250 EXC	2008	2013	Arancione OEM	P8568700001
250 EXC	2008	2013	Bianco OEM "SIX DAYS" 2012/2013	P8568700008
250 EXC	2008	2013	Nero	P8568700002
250 EXC	2000	2007	Arancione OEM	P8561200002
250 EXC	2000	2007	Nero	P8561200001
250 EXC F	2017	2019	Arancione 16 OEM	P8574200001
250 EXC F	2017	2019	Bianco	P8574200002
250 EXC F	2017	2019	Clear	P8574200004
250 EXC F	2017	2019	Giallo fluo	P8574200005
250 EXC F	2017	2019	Nero	P8574200003
250 EXC F	2017	2019	Arancione fluo	P8574200006
250 EXC F	2014	2016	Arancione OEM	P8573700001
250 EXC F	2014	2016	Bianco	P8573700002
250 EXC F	2014	2016	Nero	P8573700003
250 EXC F	2008	2013	Arancione OEM	P8568700001
250 EXC F	2008	2013	Bianco OEM "SIX DAYS" 2012/2013	P8568700008
250 EXC F	2008	2013	Nero	P8568700002
250 EXC F	2007	2007	Arancione OEM	P8561200002
250 EXC F	2007	2007	Nero	P8561200001
250 Freeride	2014	2017	Arancione	P8573600001
250 Freeride	2014	2017	Bianco OEM	P8573600002
250 SX	2017	2019	Arancione 16 OEM	P8574200001
250 SX	2017	2019	Bianco	P8574200002
250 SX	2017	2019	Clear	P8574200004
250 SX	2017	2019	Giallo fluo	P8574200005
250 SX	2017	2019	Nero	P8574200003
250 SX	2017	2019	Arancione fluo	P8574200006
250 SX	2013	2016	Arancione OEM	P8573700001
250 SX	2013	2016	Bianco	P8573700002
250 SX	2013	2016	Nero	P8573700003
250 SX	2007	2012	Arancione OEM	P8568700001
250 SX	2007	2012	Bianco	P8568700008
250 SX	2007	2012	Nero	P8568700002
250 SX	2000	2006	Arancione OEM	P8561200002
250 SX	2000	2006	Nero	P8561200001
250 SX F	2016	2019	Arancione 16 OEM	P8574200001
250 SX F	2016	2019	Bianco	P8574200002
250 SX F	2016	2019	Clear	P8574200004
250 SX F	2016	2019	Giallo fluo	P8574200005
250 SX F	2016	2019	Nero	P8574200003
250 SX F	2016	2019	Arancione fluo	P8574200006
250 SX F	2013	2015	Arancione OEM	P8573700001
250 SX F	2013	2015	Bianco	P8573700002
250 SX F	2013	2015	Nero	P8573700003
250 SX F	2007	2012	Arancione OEM	P8568700001
250 SX F	2007	2012	Bianco	P8568700008
250 SX F	2007	2012	Nero	P8568700002
250 SX F	2006	2006	Arancione OEM	P8561200002
250 SX F	2006	2006	Nero	P8561200001
300 EXC	2017	2019	Arancione 16 OEM	P8574200001
300 EXC	2017	2019	Bianco	P8574200002
300 EXC	2017	2019	Clear	P8574200004
300 EXC	2017	2019	Giallo fluo	P8574200005
300 EXC	2017	2019	Nero	P8574200003
300 EXC	2017	2019	Arancione fluo	P8574200006
300 EXC	2014	2016	Arancione OEM	P8573700001
300 EXC	2014	2016	Bianco	P8573700002
300 EXC	2014	2016	Nero	P8573700003
300 EXC	2008	2013	Arancione OEM	P8568700001
300 EXC	2008	2013	Bianco OEM "SIX DAYS" 2012/2013	P8568700008
300 EXC	2008	2013	Nero	P8568700002
300 EXC	2000	2007	Arancione OEM	P8561200002
300 EXC	2000	2007	Nero	P8561200001
350 EXC F	2017	2019	Arancione 16 OEM	P8574200001
350 EXC F	2017	2019	Bianco	P8574200002
350 EXC F	2017	2019	Clear	P8574200004
350 EXC F	2017	2019	Giallo fluo	P8574200005
350 EXC F	2017	2019	Nero	P8574200003
350 EXC F	2017	2019	Arancione fluo	P8574200006
350 EXC F	2014	2016	Arancione OEM	P8573700001
350 EXC F	2014	2016	Bianco	P8573700002
350 EXC F	2014	2016	Nero	P8573700003
350 EXC F	2012	2013	Arancione OEM	P8568700001
350 EXC F	2012	2013	Bianco OEM "SIX DAYS" 2012/2013	P8568700008
350 EXC F	2012	2013	Nero	P8568700002

→→→ SEGUITO PARAFANGO ANTERIORE

modello	anno inizio	anno fine	colore/specifiche	articolo
350 Freeride	2012	2017	Arancione	P857360001
350 Freeride	2012	2017	Bianco OEM	P857360002
350 SX F	2016	2019	Arancione 16 OEM	P857420001
350 SX F	2016	2019	Bianco	P857420002
350 SX F	2016	2019	Clear	P857420004
350 SX F	2016	2019	Giallo fluo	P857420005
350 SX F	2016	2019	Nero	P857420003
350 SX F	2016	2019	Arancione fluo	P857420006
350 SX F	2013	2015	Arancione OEM	P857370001
350 SX F	2013	2015	Bianco	P857370002
350 SX F	2013	2015	Nero	P857370003
350 SX F	2011	2012	Arancione OEM	P856870001
350 SX F	2011	2012	Bianco	P856870008
350 SX F	2011	2012	Nero	P856870002
380 EXC	2000	2002	Arancione OEM	P856120002
380 EXC	2000	2002	Nero	P856120001
380 SX	2000	2002	Arancione OEM	P856120002
380 SX	2000	2002	Nero	P856120001
400 EXC	2009	2011	Arancione OEM	P856870001
400 EXC	2009	2011	Bianco	P856870008
400 EXC	2009	2011	Nero	P856870002
450 EXC	2017	2019	Arancione 16 OEM	P857420001
450 EXC	2017	2019	Bianco	P857420002
450 EXC	2017	2019	Clear	P857420004
450 EXC	2017	2019	Giallo fluo	P857420005
450 EXC	2017	2019	Nero	P857420003
450 EXC	2017	2019	Arancione fluo	P857420006
450 EXC	2014	2016	Arancione OEM	P857370001
450 EXC	2014	2016	Bianco	P857370002
450 EXC	2014	2016	Nero	P857370003
450 EXC	2008	2013	Arancione OEM	P856870001
450 EXC	2008	2013	Bianco OEM "SIX DAYS" 2012/2013	P856870008
450 EXC	2008	2013	Nero	P856870002
450 EXC	2007	2007	Arancione OEM	P856120002
450 EXC	2007	2007	Nero	P856120001
450 SX	2006	2006	Arancione OEM	P856120002
450 SX	2006	2006	Nero	P856120001
450 SX F	2016	2019	Arancione 16 OEM	P857420001
450 SX F	2016	2019	Bianco	P857420002
450 SX F	2016	2019	Clear	P857420004
450 SX F	2016	2019	Giallo fluo	P857420005
450 SX F	2016	2019	Nero	P857420003
450 SX F	2016	2019	Arancione fluo	P857420006
450 SX F	2013	2015	Arancione OEM	P857370001
450 SX F	2013	2015	Bianco	P857370002
450 SX F	2013	2015	Nero	P857370003
450 SX F	2007	2012	Arancione OEM	P856870001
450 SX F	2007	2012	Bianco	P856870008
450 SX F	2007	2012	Nero	P856870002
500 EXC	2017	2019	Arancione 16 OEM	P857420001
500 EXC	2017	2019	Bianco	P857420002
500 EXC	2017	2019	Clear	P857420004
500 EXC	2017	2019	Giallo fluo	P857420005
500 EXC	2017	2019	Nero	P857420003
500 EXC	2017	2019	Arancione fluo	P857420006
500 EXC	2014	2016	Arancione OEM	P857370001
500 EXC	2014	2016	Bianco	P857370002
500 EXC	2014	2016	Nero	P857370003
500 EXC	2012	2013	Arancione OEM	P856870001
500 EXC	2012	2013	Bianco OEM "SIX DAYS" 2012/2013	P856870008
500 EXC	2012	2013	Nero	P856870002
525 EXC	2007	2007	Arancione OEM	P856120002
525 EXC	2007	2007	Nero	P856120001
525 SX	2006	2006	Arancione OEM	P856120002
525 SX	2006	2006	Nero	P856120001
530 EXC	2009	2011	Arancione OEM	P856870001
530 EXC	2009	2011	Bianco	P856870008
530 EXC	2009	2011	Nero	P856870002



KIT RESTYLING PARAFANGO ANTERIORE

Kit composto da un adattatore, un parafango anteriore modello "Cross 2016/2019" e viti necessarie al montaggio. Permette di utilizzare il parafango modello "Cross 2016/2019" (originale oppure aftermarket) sui modelli di anni precedenti come da tabella.

modello	anno inizio	anno fine	colore/specifiche	articolo
125 EXC	2008	2013	Arancione 16	P90734
125 EXC	2008	2013	Bianco	P90735
125 EXC	2008	2013	Nero	P90736
125 SX	2007	2012	Arancione 16	P90734
125 SX	2007	2012	Bianco	P90735
125 SX	2007	2012	Nero	P90736
200 EXC	2008	2013	Arancione 16	P90734
200 EXC	2008	2013	Bianco	P90735
200 EXC	2008	2013	Nero	P90736
250 EXC	2008	2013	Arancione 16	P90734
250 EXC	2008	2013	Bianco	P90735
250 EXC	2008	2013	Nero	P90736
250 EXC F	2008	2013	Arancione 16	P90734
250 EXC F	2008	2013	Bianco	P90735
250 EXC F	2008	2013	Nero	P90736
250 SX	2007	2012	Arancione 16	P90734
250 SX	2007	2012	Bianco	P90735
250 SX	2007	2012	Nero	P90736
250 SX F	2007	2012	Arancione 16	P90734
250 SX F	2007	2012	Bianco	P90735
250 SX F	2007	2012	Nero	P90736
300 EXC	2008	2013	Arancione 16	P90734
300 EXC	2008	2013	Bianco	P90735
300 EXC	2008	2013	Nero	P90736
350 EXC F	2012	2013	Arancione 16	P90734
350 EXC F	2012	2013	Bianco	P90735
350 EXC F	2012	2013	Nero	P90736
350 SX F	2011	2012	Arancione 16	P90734
350 SX F	2011	2012	Bianco	P90735
350 SX F	2011	2012	Nero	P90736
400 EXC	2009	2011	Arancione 16	P90734
400 EXC	2009	2011	Bianco	P90735
400 EXC	2009	2011	Nero	P90736
450 EXC	2008	2013	Arancione 16	P90734
450 EXC	2008	2013	Bianco	P90735
450 EXC	2008	2013	Nero	P90736
450 SX F	2007	2012	Arancione 16	P90734
450 SX F	2007	2012	Bianco	P90735
450 SX F	2007	2012	Nero	P90736
500 EXC	2012	2013	Arancione 16	P90734
500 EXC	2012	2013	Bianco	P90735
500 EXC	2012	2013	Nero	P90736
530 EXC	2009	2011	Arancione 16	P90734
530 EXC	2009	2011	Bianco	P90735
530 EXC	2009	2011	Nero	P90736





PARAFANGO POSTERIORE

modello	anno inizio	anno fine	colore/specifiche	articolo
65 SX	2016	2019	□ Bianco OEM	P8572300001
65 SX	* 2009	2015	■ Arancione OEM 2009/10 e 2013/15	P8571600001
65 SX	* 2009	2015	□ Bianco OEM 2011/2012	P8571600019
65 SX	* 2002	2008	■ Arancione OEM	P8561800001
85 SX	2018	2019	■ Arancione OEM 2018	P8554700001
85 SX	2018	2019	□ Bianco OEM 2019	P8554700002
85 SX	2013	2017	■ Arancione OEM 2013/2015	P8579400001
85 SX	2013	2017	□ Bianco OEM 2016/2017	P8579400002
85 SX	2013	2017	■ Nero	P8579400003
85 SX	* 2003	2012	■ Arancione OEM 2003/2010	P8563900001
85 SX	* 2003	2012	□ Bianco OEM 2011/2012	P8563900004
125 EXC	2012	2016	■ Arancione OEM	P8595400007
125 EXC	2012	2016	□ Bianco	P8595400005
125 EXC	2012	2016	■ Nero	P8595400006
125 EXC	* 2008	2011	■ Arancione OEM 2008/2010	P8567900008
125 EXC	* 2008	2011	□ Bianco OEM 2011	P8567900013
125 EXC	* 2008	2011	■ Nero	P8567900007
125 EXC	* 2004	2007	■ Arancione OEM	P8561300002
125 EXC	* 2004	2007	■ Nero	P8561300001
125 EXC	1998	2003	■ Arancione OEM 2003	P8560000003
125 EXC	1998	2003	■ Nero OEM 2002	P8560000002
125 SX	2019	2019	■ Arancione 16	P8556600001
125 SX	2019	2019	□ Bianco OEM	P8556600002
125 SX	2019	2019	■ Nero	P8556600003
125 SX	2019	2019	■ Giallo fluo	P8556600004
125 SX	2019	2019	□ Clear	P8556600005
125 SX	2019	2019	■ Arancione fluo	P8556600006
125 SX	2016	2018	■ Arancione 16 OEM 2017/2018	P8595500001
125 SX	2016	2018	□ Bianco OEM 2016	P8595500002
125 SX	2016	2018	□ Clear	P8595500004
125 SX	2016	2018	■ Giallo fluo	P8595500005
125 SX	2016	2018	■ Nero	P8595500003
125 SX	2011	2015	■ Arancione OEM 2013/2015	P8595400007
125 SX	2011	2015	□ Bianco OEM 2011/2012	P8595400005
125 SX	2011	2015	■ Nero	P8595400006
125 SX	* 2007	2010	■ Arancione OEM	P8567900008
125 SX	* 2007	2010	□ Bianco	P8567900013
125 SX	* 2007	2010	■ Nero	P8567900007
125 SX	* 2004	2006	■ Arancione OEM	P8561300002
125 SX	* 2004	2006	■ Nero	P8561300001
125 SX	1998	2003	■ Arancione OEM 2003	P8560000003
125 SX	1998	2003	■ Nero OEM 2002	P8560000002
125 XC-W	2017	2019	■ Arancione 16 OEM	P8595900001
125 XC-W	2017	2019	□ Bianco	P8595900002
125 XC-W	2017	2019	■ Nero	P8595900003
150 SX	2019	2019	■ Arancione 16	P8556600001
150 SX	2019	2019	□ Bianco OEM	P8556600002
150 SX	2019	2019	■ Nero	P8556600003
150 SX	2019	2019	■ Giallo fluo	P8556600004
150 SX	2019	2019	□ Clear	P8556600005
150 SX	2019	2019	■ Arancione fluo	P8556600006
150 SX	2016	2018	■ Arancione 16 OEM 2017/2018	P8595500001
150 SX	2016	2018	□ Bianco OEM 2016	P8595500002
150 SX	2016	2018	□ Clear	P8595500004
150 SX	2016	2018	■ Giallo fluo	P8595500005
150 SX	2016	2018	■ Nero	P8595500003
150 SX	2011	2015	■ Arancione OEM 2013/2015	P8595400007
150 SX	2011	2015	□ Bianco OEM 2011/2012	P8595400005
150 SX	2011	2015	■ Nero	P8595400006
150 SX	* 2009	2010	■ Arancione OEM	P8567900008
150 SX	* 2009	2010	□ Bianco	P8567900013
150 SX	* 2009	2010	■ Nero	P8567900007
200 EXC	2012	2016	■ Arancione OEM	P8595400007
200 EXC	2012	2016	□ Bianco	P8595400005
200 EXC	2012	2016	■ Nero	P8595400006

→→→ SEGUITO PARAFANGO POSTERIORE

modello	anno inizio	anno fine	colore/specifiche	articolo
200 EXC	* 2008	2011	■ Arancione OEM	P8567900008
200 EXC	* 2008	2011	□ Bianco	P8567900013
200 EXC	* 2008	2011	■ Nero	P8567900007
200 EXC	* 2004	2007	■ Arancione OEM	P8561300002
200 EXC	* 2004	2007	■ Nero	P8561300001
200 EXC	1998	2003	■ Arancione OEM 2003	P8560000003
200 EXC	1998	2003	■ Nero OEM 2002	P8560000002
200 SX	* 2004	2004	■ Arancione OEM	P8561300002
200 SX	* 2004	2004	■ Nero	P8561300001
200 SX	2003	2003	■ Arancione OEM	P8560000003
200 SX	2003	2003	■ Nero	P8560000002
250 EXC	2017	2019	■ Arancione 16 OEM	P8595900001
250 EXC	2017	2019	□ Bianco	P8595900002
250 EXC	2017	2019	■ Nero	P8595900003
250 EXC	2012	2016	■ Arancione OEM	P8595400007
250 EXC	2012	2016	□ Bianco	P8595400005
250 EXC	2012	2016	■ Nero	P8595400006
250 EXC	* 2008	2011	■ Arancione OEM 2008/2010	P8567900008
250 EXC	* 2008	2011	□ Bianco OEM 2011	P8567900013
250 EXC	* 2008	2011	■ Nero	P8567900007
250 EXC	* 2004	2007	■ Arancione OEM	P8561300002
250 EXC	* 2004	2007	■ Nero	P8561300001
250 EXC	1998	2003	■ Arancione OEM 2003	P8560000003
250 EXC	1998	2003	■ Nero OEM 2002	P8560000002
250 EXC F	2017	2019	■ Arancione 16 OEM	P8595900001
250 EXC F	2017	2019	□ Bianco	P8595900002
250 EXC F	2017	2019	■ Nero	P8595900003
250 EXC F	2012	2016	■ Arancione OEM	P8595400007
250 EXC F	2012	2016	□ Bianco	P8595400005
250 EXC F	2012	2016	■ Nero	P8595400006
250 EXC F	* 2008	2011	■ Arancione OEM 2008/2010	P8567900008
250 EXC F	* 2008	2011	□ Bianco OEM 2011	P8567900013
250 EXC F	* 2008	2011	■ Nero	P8567900007
250 EXC F	* 2007	2007	■ Arancione OEM	P8561300002
250 EXC F	* 2007	2007	■ Nero	P8561300001
250 SX	2019	2019	■ Arancione 16	P8556600001
250 SX	2019	2019	□ Bianco OEM	P8556600002
250 SX	2019	2019	■ Nero	P8556600003
250 SX	2019	2019	■ Giallo fluo	P8556600004
250 SX	2019	2019	□ Clear	P8556600005
250 SX	2019	2019	■ Arancione fluo	P8556600006
250 SX	2017	2018	■ Arancione 16 OEM	P8595500001
250 SX	2017	2018	□ Bianco	P8595500002
250 SX	2017	2018	□ Clear	P8595500004
250 SX	2017	2018	■ Giallo fluo	P8595500005
250 SX	2017	2018	■ Nero	P8595500003
250 SX	2011	2016	■ Arancione OEM 2013/2015	P8595400007
250 SX	2011	2016	□ Bianco OEM 2011/2012 e 2016	P8595400005
250 SX	2011	2016	■ Nero	P8595400006
250 SX	* 2007	2010	■ Arancione OEM	P8567900008
250 SX	* 2007	2010	□ Bianco	P8567900013
250 SX	* 2007	2010	■ Nero	P8567900007
250 SX	* 2003	2006	■ Arancione OEM	P8561300002
250 SX	* 2003	2006	■ Nero	P8561300001
250 SX	1998	2002	■ Arancione	P8560000003
250 SX	1998	2002	■ Nero OEM 2002	P8560000002
250 SX F	2019	2019	■ Arancione 16	P8556600001
250 SX F	2019	2019	□ Bianco OEM	P8556600002
250 SX F	2019	2019	■ Nero	P8556600003
250 SX F	2019	2019	■ Giallo fluo	P8556600004
250 SX F	2019	2019	□ Clear	P8556600005
250 SX F	2019	2019	■ Arancione fluo	P8556600006
250 SX F	2016	2018	■ Arancione 16 OEM 2017/2018	P8595500001
250 SX F	2016	2018	□ Bianco OEM 2016	P8595500002
250 SX F	2016	2018	□ Clear	P8595500004
250 SX F	2016	2018	■ Giallo fluo	P8595500005
250 SX F	2016	2018	■ Nero	P8595500003
250 SX F	2011	2015	■ Arancione OEM 2013/2015	P8595400007
250 SX F	2011	2015	□ Bianco OEM 2011/2012	P8595400005
250 SX F	2011	2015	■ Nero	P8595400006
250 SX F	* 2007	2010	■ Arancione OEM	P8567900008
250 SX F	* 2007	2010	□ Bianco	P8567900013
250 SX F	* 2007	2010	■ Nero	P8567900007
250 SX F	* 2006	2006	■ Arancione OEM	P8561300002
250 SX F	* 2006	2006	■ Nero	P8561300001
300 EXC	2017	2019	■ Arancione 16 OEM	P8595900001
300 EXC	2017	2019	□ Bianco	P8595900002
300 EXC	2017	2019	■ Nero	P8595900003
300 EXC	2012	2016	■ Arancione OEM	P8595400007

KTM SEGUE →→→

→→→ SEGUITO PARAFANGO POSTERIORE

modello	anno inizio	anno fine	colore/specifiche	articolo
300 EXC	2012	2016	□ Bianco	P8595400005
300 EXC	2012	2016	■ Nero	P8595400006
300 EXC	* 2008	2011	■ Arancione OEM 2008/2010	P8567900008
300 EXC	* 2008	2011	□ Bianco OEM 2011	P8567900013
300 EXC	* 2008	2011	■ Nero	P8567900007
300 EXC	* 2004	2007	■ Arancione OEM	P8561300002
300 EXC	* 2004	2007	■ Nero	P8561300001
300 EXC	1998	2003	■ Arancione OEM 2003	P8560000003
300 EXC	1998	2003	■ Nero OEM 2002	P8560000002
350 EXC F	2017	2019	■ Arancione 16 OEM	P8595900001
350 EXC F	2017	2019	□ Bianco	P8595900002
350 EXC F	2017	2019	■ Nero	P8595900003
350 EXC F	2012	2016	■ Arancione OEM	P8595400007
350 EXC F	2012	2016	□ Bianco	P8595400005
350 EXC F	2012	2016	■ Nero	P8595400006
350 SX F	2019	2019	■ Arancione 16	P8556600001
350 SX F	2019	2019	□ Bianco OEM	P8556600002
350 SX F	2019	2019	■ Nero	P8556600003
350 SX F	2019	2019	■ Giallo fluo	P8556600004
350 SX F	2019	2019	□ Clear	P8556600005
350 SX F	2019	2019	■ Arancione fluo	P8556600006
350 SX F	2016	2018	■ Arancione 16 OEM 2017/2018	P8595500001
350 SX F	2016	2018	□ Bianco OEM 2016	P8595500002
350 SX F	2016	2018	□ Clear	P8595500004
350 SX F	2016	2018	■ Giallo fluo	P8595500005
350 SX F	2016	2018	■ Nero	P8595500003
350 SX F	2011	2015	■ Arancione OEM 2013/2015	P8595400007
350 SX F	2011	2015	□ Bianco OEM 2011/2012	P8595400005
350 SX F	2011	2015	■ Nero	P8595400006
380 EXC	1998	2002	■ Arancione	P8560000003
380 EXC	1998	2002	■ Nero OEM 2002	P8560000002
380 SX	1998	2002	■ Arancione	P8560000003
380 SX	1998	2002	■ Nero OEM 2002	P8560000002
400 EXC	* 2009	2011	■ Arancione OEM 2009/2010	P8567900008
400 EXC	* 2009	2011	□ Bianco OEM 2011	P8567900013
400 EXC	* 2009	2011	■ Nero	P8567900007
450 EXC	2017	2019	■ Arancione 16 OEM	P8595900001
450 EXC	2017	2019	□ Bianco	P8595900002
450 EXC	2017	2019	■ Nero	P8595900003
450 EXC	2012	2016	■ Arancione OEM	P8595400007

→→→ SEGUITO PARAFANGO POSTERIORE

modello	anno inizio	anno fine	colore/specifiche	articolo
450 EXC	2012	2016	□ Bianco	P8595400005
450 EXC	2012	2016	■ Nero	P8595400006
450 EXC	* 2008	2011	■ Arancione OEM 2008/2010	P8567900008
450 EXC	* 2008	2011	□ Bianco OEM 2011	P8567900013
450 EXC	* 2008	2011	■ Nero	P8567900007
450 EXC	* 2007	2007	■ Arancione OEM	P8561300002
450 EXC	* 2007	2007	■ Nero	P8561300001
450 SX	* 2006	2006	■ Arancione OEM	P8561300002
450 SX	* 2006	2006	■ Nero	P8561300001
450 SX F	2019	2019	■ Arancione 16	P8556600001
450 SX F	2019	2019	□ Bianco OEM	P8556600002
450 SX F	2019	2019	■ Nero	P8556600003
450 SX F	2019	2019	■ Giallo fluo	P8556600004
450 SX F	2019	2019	□ Clear	P8556600005
450 SX F	2019	2019	■ Arancione fluo	P8556600006
450 SX F	2016	2018	■ Arancione 16 OEM 2017/2018	P8595500001
450 SX F	2016	2018	□ Bianco OEM 2016	P8595500002
450 SX F	2016	2018	□ Clear	P8595500004
450 SX F	2016	2018	■ Giallo fluo	P8595500005
450 SX F	2016	2018	■ Nero	P8595500003
450 SX F	2011	2015	■ Arancione OEM 2013/2015	P8595400007
450 SX F	2011	2015	□ Bianco OEM 2011/2012	P8595400005
450 SX F	2011	2015	■ Nero	P8595400006
450 SX F	* 2007	2010	■ Arancione OEM	P8567900008
450 SX F	* 2007	2010	□ Bianco	P8567900013
450 SX F	* 2007	2010	■ Nero	P8567900007
500 EXC	2017	2019	■ Arancione 16 OEM	P8595900001
500 EXC	2017	2019	□ Bianco	P8595900002
500 EXC	2017	2019	■ Nero	P8595900003
500 EXC	2012	2016	■ Arancione OEM	P8595400007
500 EXC	2012	2016	□ Bianco	P8595400005
500 EXC	2012	2016	■ Nero	P8595400006
525 EXC	* 2007	2007	■ Arancione OEM	P8561300002
525 EXC	* 2007	2007	■ Nero	P8561300001
525 SX	* 2006	2006	■ Arancione OEM	P8561300002
525 SX	* 2006	2006	■ Nero	P8561300001
530 EXC	* 2009	2011	■ Arancione OEM 2009/2010	P8567900008
530 EXC	* 2009	2011	□ Bianco OEM 2011	P8567900013
530 EXC	* 2009	2011	■ Nero	P8567900007

* = parafango posteriore con portanumeri laterali





→→→ SEGUITO CONVOGIATORI RADIATORI

CONVOGIATORI RADIATORI

modello	anno inizio	anno fine	colore/specifiche	articolo
65 SX	2016	2019	Arancione 16/Nero OEM 2016/18	P841790001
65 SX	2016	2019	Bianco	P841790002
65 SX	2016	2019	Bianco/Nero OEM 2017	P841790003
65 SX	2016	2019	Bianco/Arancione 16 OEM 2019	P841790004
65 SX	2009	2015	Arancione OEM 2011/15	P841240013
65 SX	2009	2015	Bianco	P841240031
65 SX	2009	2015	Nero OEM 2009/10	P841240015
65 SX	2002	2008	Arancione OEM	P842950001
85 SX	2018	2019	Arancione 16 OEM 2018	P842130001
85 SX	2018	2019	Bianco	P842130002
85 SX	2013	2017	Arancione/Nero OEM 2013/14/16	P841670001
85 SX (A)	2013	2017	Arancione/Bianco OEM 2015	P841670004
85 SX	2013	2017	Nero	P841670003
85 SX	2013	2017	Bianco/Nero OEM 2017	P841670002
85 SX	2009	2012	Arancione OEM	P842830001
85 SX	2003	2005	Arancione OEM	P841110001
125 EXC (A)	2014	2016	Arancione/Nero OEM 2014	P841740004
125 EXC (A)	2014	2016	Arancione/Bianco OEM 2015/16	P841740001
125 EXC (A)	2014	2016	Bianco	P841740002
125 EXC (A)	2014	2016	Nero	P841740003
125 EXC	2012	2013	Arancione OEM	P842860003
125 EXC	2012	2013	Bianco	P842860001
125 EXC	2012	2013	Nero	P842860002
125 EXC	2008	2011	Arancione OEM 2010/11	P842820002
125 EXC	2008	2011	Bianco	P842820084
125 EXC	2008	2011	Nero OEM 2008/09	P842820001
125 EXC	2005	2007	Arancione OEM	P841150002
125 EXC	2005	2007	Nero	P841150001
125 EXC	2003	2004	Arancione OEM	P842400002
125 EXC	2001	2002	Arancione OEM	P842200003
125 SX	2019	2019	Bianco/Arancione 16 OEM	P842210001
125 SX	2019	2019	Bianco	P842210002
125 SX	2019	2019	Nero	P842210003
125 SX	2019	2019	Arancione 16	P842210004
125 SX	2019	2019	Giallo fluo/Nero	P842210005
125 SX	2019	2019	Clear/Nero	P842210006
125 SX	2019	2019	Arancione fluo/Nero	P842210007
125 SX	2016	2018	Arancione 16	P841780005
125 SX	2016	2018	Arancione 16/Nero OEM 2016/18	P841780001
125 SX	2016	2018	Bianco	P841780002
125 SX	2016	2018	Bianco/Nero OEM 2017	P841780004
125 SX	2016	2018	Clear	P841780006
125 SX	2016	2018	Giallo fluo	P841780007
125 SX	2016	2018	Nero	P841780003
125 SX (A)	2013	2015	Arancione/Nero OEM 2013/14	P841740004
125 SX (A)	2013	2015	Arancione/Bianco OEM 2015	P841740001
125 SX (A)	2013	2015	Bianco	P841740002
125 SX (A)	2013	2015	Nero	P841740003
125 SX	2011	2012	Arancione OEM	P842860003
125 SX	2011	2012	Bianco	P842860001
125 SX	2011	2012	Nero	P842860002
125 SX	2007	2010	Arancione	P842820002
125 SX	2007	2010	Bianco	P842820084
125 SX	2007	2010	Nero OEM	P842820001
125 SX	2005	2006	Arancione OEM	P841150002
125 SX	2005	2006	Nero	P841150001
125 SX	2001	2002	Arancione OEM	P842400002
125 XC-W	2017	2019	Arancione 16	P841780005
125 XC-W	2017	2019	Arancione 16/Nero	P841780001
125 XC-W	2017	2019	Bianco	P841780002
125 XC-W	2017	2019	Bianco/Nero	P841780004
125 XC-W	2017	2019	Clear	P841780006
125 XC-W	2017	2019	Giallo fluo	P841780007
125 XC-W	2017	2019	Nero OEM	P841780003
150 SX	2019	2019	Bianco/Arancione 16 OEM	P842210001

modello	anno inizio	anno fine	colore/specifiche	articolo
150 SX	2019	2019	Bianco	P842210002
150 SX	2019	2019	Nero	P842210003
150 SX	2019	2019	Arancione 16	P842210004
150 SX	2019	2019	Giallo fluo/Nero	P842210005
150 SX	2019	2019	Clear/Nero	P842210006
150 SX	2019	2019	Arancione fluo/Nero	P842210007
150 SX	2016	2018	Arancione 16	P841780005
150 SX	2016	2018	Arancione 16/Nero OEM 2016/18	P841780001
150 SX	2016	2018	Bianco	P841780002
150 SX	2016	2018	Bianco/Nero OEM 2017	P841780004
150 SX	2016	2018	Clear	P841780006
150 SX	2016	2018	Giallo fluo	P841780007
150 SX	2016	2018	Nero	P841780003
150 SX (A)	2013	2015	Arancione/Nero OEM 2013/14	P841740004
150 SX (A)	2013	2015	Arancione/Bianco OEM 2015	P841740001
150 SX (A)	2013	2015	Bianco	P841740002
150 SX (A)	2013	2015	Nero	P841740003
150 SX	2011	2012	Arancione OEM	P842860003
150 SX	2011	2012	Bianco	P842860001
150 SX	2011	2012	Nero	P842860002
150 SX	2009	2010	Arancione	P842820002
150 SX	2009	2010	Bianco	P842820084
150 SX	2009	2010	Nero OEM	P842820001
200 EXC (A)	2014	2016	Arancione/Nero OEM 2014	P841740004
200 EXC (A)	2014	2016	Arancione/Bianco OEM 2015/16	P841740001
200 EXC (A)	2014	2016	Bianco	P841740002
200 EXC (A)	2014	2016	Nero	P841740003
200 EXC	2012	2013	Arancione OEM	P842860003
200 EXC	2012	2013	Bianco	P842860001
200 EXC	2012	2013	Nero	P842860002
200 EXC	2008	2011	Arancione OEM 2010/11	P842820002
200 EXC	2008	2011	Bianco	P842820084
200 EXC	2008	2011	Nero	P842820001
200 EXC	2005	2007	Arancione OEM	P841150002
200 EXC	2005	2007	Nero	P841150001
200 EXC	2003	2004	Arancione OEM	P842400002
200 EXC	2001	2002	Arancione OEM	P842200003
200 SX	2003	2004	Arancione OEM	P842400002
250 EXC	2017	2019	Arancione 16	P841780005
250 EXC	2017	2019	Arancione 16/Nero	P841780001
250 EXC	2017	2019	Bianco	P841780002
250 EXC	2017	2019	Bianco/Nero	P841780004
250 EXC	2017	2019	Clear	P841780006
250 EXC	2017	2019	Giallo fluo	P841780007
250 EXC	2017	2019	Nero OEM	P841780003
250 EXC (A)	2014	2016	Arancione/Nero OEM 2014	P841740004
250 EXC (A)	2014	2016	Arancione/Bianco OEM 2015/16	P841740001
250 EXC (A)	2014	2016	Bianco	P841740002
250 EXC (A)	2014	2016	Nero	P841740003
250 EXC	2012	2013	Arancione OEM	P842860003
250 EXC	2012	2013	Bianco	P842860001
250 EXC	2012	2013	Nero	P842860002
250 EXC	2008	2011	Arancione OEM 2010/11	P842820002
250 EXC	2008	2011	Bianco	P842820084
250 EXC	2008	2011	Nero OEM 2008/09	P842820001
250 EXC	2005	2007	Arancione OEM	P841150002
250 EXC	2005	2007	Nero	P841150001
250 EXC	2003	2004	Arancione OEM	P842400002
250 EXC	2001	2002	Arancione OEM	P842200003
250 EXC F	2017	2019	Arancione 16	P841780005
250 EXC F	2017	2019	Arancione 16/Nero	P841780001
250 EXC F	2017	2019	Bianco	P841780002
250 EXC F	2017	2019	Bianco/Nero	P841780004
250 EXC F	2017	2019	Clear	P841780006
250 EXC F	2017	2019	Giallo fluo	P841780007
250 EXC F	2017	2019	Nero OEM	P841780003
250 EXC F (A)	2014	2016	Arancione/Nero OEM 2014	P841740004
250 EXC F (A)	2014	2016	Arancione/Bianco OEM 2015/16	P841740001
250 EXC F (A)	2014	2016	Bianco	P841740002
250 EXC F (A)	2014	2016	Nero	P841740003
250 EXC F	2012	2013	Arancione OEM	P842860003
250 EXC F	2012	2013	Bianco	P842860001
250 EXC F	2012	2013	Nero	P842860002
250 EXC F	2008	2011	Arancione OEM 2010/11	P842820002
250 EXC F	2008	2011	Bianco	P842820084
250 EXC F	2008	2011	Nero OEM 2008/09	P842820001
250 EXC F	2007	2007	Arancione OEM	P841150002
250 EXC F	2007	2007	Nero	P841150001

KTM SEQUE →→→

→→→ SEGUITO CONVOGLIATORI RADIATORI

modello	anno inizio	anno fine	colore/specifiche	articolo
450 SX F	2007	2010	Arancione	P8428200002
450 SX F	2007	2010	Bianco	P8428200084
450 SX F	2007	2010	Nero OEM	P8428200001
500 EXC	2017	2019	Arancione 16	P8417800005
500 EXC	2017	2019	Arancione 16/Nero	P8417800001
500 EXC	2017	2019	Bianco	P8417800002
500 EXC	2017	2019	Bianco/Nero	P8417800004
500 EXC	2017	2019	Clear	P8417800006
500 EXC	2017	2019	Giallo fluo	P8417800007
500 EXC	2017	2019	Nero OEM	P8417800003
500 EXC (A)	2014	2016	Arancione/Nero OEM 2014	P8417400004
500 EXC (A)	2014	2016	Arancione/Bianco OEM 2015/16	P8417400001
500 EXC (A)	2014	2016	Bianco	P8417400002
500 EXC (A)	2014	2016	Nero	P8417400003
500 EXC	2012	2013	Arancione OEM	P8428600003
500 EXC	2012	2013	Bianco	P8428600001
500 EXC	2012	2013	Nero	P8428600002
525 EXC	2007	2007	Arancione OEM	P8411500002
525 EXC	2007	2007	Nero	P8411500001
525 SX	2006	2006	Arancione OEM	P8411500002
525 SX	2006	2006	Nero	P8411500001
530 EXC	2009	2011	Arancione OEM 2010/11	P8428200002
530 EXC	2009	2011	Bianco	P8428200084
530 EXC	2009	2011	Nero OEM 2009	P8428200001

(A) = con finitura lucida come modelli 2015



KTM SEGUE →→→

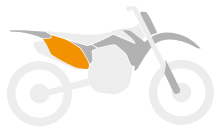

PORTANUMERI LATERALI

modello	anno inizio	anno fine	colore/specifiche	articolo
65 SX *	2016	2019	□ Bianco OEM	P8606700001
85 SX	2018	2019	□ Bianco OEM	P8421400001
125 EXC	1998	2003	■ Arancione OEM 2003	P8600300003
125 EXC	1998	2003	■ Nero OEM 2002	P8600300002
125 SX	2019	2019	■ Arancione 16	P8422200001
125 SX	2019	2019	□ Bianco OEM	P8422200002
125 SX	2019	2019	■ Nero	P8422200003
125 SX	2019	2019	■ Giallo fluo	P8422200004
125 SX	2019	2019	□ Clear	P8422200005
125 SX	2019	2019	■ Arancione fluo	P8422200006
125 SX	2016	2018	■ Arancione 16	P8604900001
125 SX	2016	2018	□ Bianco OEM	P8604900002
125 SX	2016	2018	□ Clear	P8604900004
125 SX	2016	2018	■ Giallo fluo	P8604900005
125 SX	2016	2018	■ Nero	P8604900003
125 SX	1998	2003	■ Arancione OEM 2003	P8600300003
125 SX	1998	2003	■ Nero OEM 2002	P8600300002
125 XC-W	2017	2019	■ Arancione 16 OEM 2017 e 2019	P8604900001
125 XC-W	2017	2019	□ Bianco OEM 2018	P8604900002
125 XC-W	2017	2019	□ Clear	P8604900004
125 XC-W	2017	2019	■ Giallo fluo	P8604900005
125 XC-W	2017	2019	■ Nero	P8604900003
150 SX	2019	2019	■ Arancione 16	P8422200001
150 SX	2019	2019	□ Bianco OEM	P8422200002
150 SX	2019	2019	■ Nero	P8422200003
150 SX	2019	2019	■ Giallo fluo	P8422200004
150 SX	2019	2019	□ Clear	P8422200005
150 SX	2019	2019	■ Arancione fluo	P8422200006
150 SX	2016	2018	■ Arancione 16	P8604900001
150 SX	2016	2018	□ Bianco OEM	P8604900002
150 SX	2016	2018	□ Clear	P8604900004
150 SX	2016	2018	■ Giallo fluo	P8604900005
150 SX	2016	2018	■ Nero	P8604900003
200 EXC	1998	2003	■ Arancione OEM 2003	P8600300003
200 EXC	1998	2003	■ Nero OEM 2002	P8600300002
200 SX	2003	2003	■ Arancione	P8600300003
200 SX	2003	2003	■ Nero	P8600300002
250 EXC	2017	2019	■ Arancione 16 OEM 2017 e 2019	P8604900001
250 EXC	2017	2019	□ Bianco OEM 2018	P8604900002
250 EXC	2017	2019	□ Clear	P8604900004
250 EXC	2017	2019	■ Giallo fluo	P8604900005
250 EXC	2017	2019	■ Nero	P8604900003
250 EXC	1998	2003	■ Arancione OEM 2003	P8600300003
250 EXC	1998	2003	■ Nero OEM 2002	P8600300002
250 EXC F	2017	2019	■ Arancione 16 OEM 2017 e 2019	P8604900001
250 EXC F	2017	2019	□ Bianco OEM 2018	P8604900002
250 EXC F	2017	2019	□ Clear	P8604900004
250 EXC F	2017	2019	■ Giallo fluo	P8604900005
250 EXC F	2017	2019	■ Nero	P8604900003
250 SX	2019	2019	■ Arancione 16	P8422200001
250 SX	2019	2019	□ Bianco OEM	P8422200002
250 SX	2019	2019	■ Nero	P8422200003
250 SX	2019	2019	■ Giallo fluo	P8422200004
250 SX	2019	2019	□ Clear	P8422200005
250 SX	2019	2019	■ Arancione fluo	P8422200006
250 SX	2017	2018	■ Arancione 16	P8604900001
250 SX	2017	2018	□ Bianco OEM	P8604900002
250 SX	2017	2018	□ Clear	P8604900004
250 SX	2017	2018	■ Giallo fluo	P8604900005
250 SX	2017	2018	■ Nero	P8604900003
250 SX	1998	2002	■ Arancione	P8600300003
250 SX	1998	2002	■ Nero OEM 2002	P8600300002
250 SX F	2019	2019	■ Arancione 16	P8422200001
250 SX F	2019	2019	□ Bianco OEM	P8422200002
250 SX F	2019	2019	■ Nero	P8422200003

→→→ SEGUITO PORTANUMERI LATERALI

modello	anno inizio	anno fine	colore/specifiche	articolo
250 SX F	2019	2019	■ Giallo fluo	P8422200004
250 SX F	2019	2019	□ Clear	P8422200005
250 SX F	2019	2019	■ Arancione fluo	P8422200006
250 SX F	2016	2018	■ Arancione 16	P8604900001
250 SX F	2016	2018	□ Bianco OEM	P8604900002
250 SX F	2016	2018	□ Clear	P8604900004
250 SX F	2016	2018	■ Giallo fluo	P8604900005
250 SX F	2016	2018	■ Nero	P8604900003
300 EXC	2017	2019	■ Arancione 16 OEM 2017 e 2019	P8604900001
300 EXC	2017	2019	□ Bianco OEM 2018	P8604900002
300 EXC	2017	2019	□ Clear	P8604900004
300 EXC	2017	2019	■ Giallo fluo	P8604900005
300 EXC	2017	2019	■ Nero	P8604900003
300 EXC	1998	2003	■ Arancione OEM 2003	P8600300003
300 EXC	1998	2003	■ Nero OEM 2002	P8600300002
350 EXC F	2017	2019	■ Arancione 16 OEM 2017 e 2019	P8604900001
350 EXC F	2017	2019	□ Bianco OEM 2018	P8604900002
350 EXC F	2017	2019	□ Clear	P8604900004
350 EXC F	2017	2019	■ Giallo fluo	P8604900005
350 EXC F	2017	2019	■ Nero	P8604900003
350 SX F	2019	2019	■ Arancione 16	P8422200001
350 SX F	2019	2019	□ Bianco OEM	P8422200002
350 SX F	2019	2019	■ Nero	P8422200003
350 SX F	2019	2019	■ Giallo fluo	P8422200004
350 SX F	2019	2019	□ Clear	P8422200005
350 SX F	2019	2019	■ Arancione fluo	P8422200006
350 SX F	2016	2018	■ Arancione 16	P8604900001
350 SX F	2016	2018	□ Bianco OEM	P8604900002
350 SX F	2016	2018	□ Clear	P8604900004
350 SX F	2016	2018	■ Giallo fluo	P8604900005
350 SX F	2016	2018	■ Nero	P8604900003
380 EXC	1998	2002	■ Arancione	P8600300003
380 EXC	1998	2002	■ Nero OEM 2002	P8600300002
380 SX	1998	2002	■ Arancione	P8600300003
380 SX	1998	2002	■ Nero OEM 2002	P8600300002
450 EXC	2017	2019	■ Arancione 16 OEM 2017 e 2019	P8604900001
450 EXC	2017	2019	□ Bianco OEM 2018	P8604900002
450 EXC	2017	2019	□ Clear	P8604900004
450 EXC	2017	2019	■ Giallo fluo	P8604900005
450 EXC	2017	2019	■ Nero	P8604900003
450 SX F	2019	2019	■ Arancione 16	P8422200001
450 SX F	2019	2019	□ Bianco OEM	P8422200002
450 SX F	2019	2019	■ Nero	P8422200003
450 SX F	2019	2019	■ Giallo fluo	P8422200004
450 SX F	2019	2019	□ Clear	P8422200005
450 SX F	2019	2019	■ Arancione fluo	P8422200006
450 SX F	2016	2018	■ Arancione 16	P8604900001
450 SX F	2016	2018	□ Bianco OEM	P8604900002
450 SX F	2016	2018	□ Clear	P8604900004
450 SX F	2016	2018	■ Giallo fluo	P8604900005
450 SX F	2016	2018	■ Nero	P8604900003
500 EXC	2017	2019	■ Arancione 16 OEM 2017 e 2019	P8604900001
500 EXC	2017	2019	□ Bianco OEM 2018	P8604900002
500 EXC	2017	2019	□ Clear	P8604900004
500 EXC	2017	2019	■ Giallo fluo	P8604900005
500 EXC	2017	2019	■ Nero	P8604900003

* = portanumeri laterali con cassa filtro





→→→ SEGUITO COPERCHI LATERALI CASSA FILTRO

modello	anno inizio	anno fine	colore/specifiche	note	articolo
300 EXC	2014	2016	Arancione/Bianco OEM 2015/16	(B)	P8455200001
300 EXC	2014	2016	Bianco	(B)	P8455200002
300 EXC	2012	2013	Arancione OEM		P8449700001
300 EXC	2012	2013	Bianco		P8449700002
300 EXC	2012	2013	Nero		P8449700003
350 EXC F	2017	2019	Arancione 16 OEM 2017 e 2019	(A)	P8448100001
350 EXC F	2017	2019	Bianco OEM 2018	(A)	P8448100002
350 EXC F	2017	2019	Clear	(A)	P8448100004
350 EXC F	2017	2019	Giallo fluo	(A)	P8448100005
350 EXC F	2017	2019	Nero	(A)	P8448100003
350 EXC F	2014	2016	Arancione/Nero OEM 2014	(B)	P8455200004
350 EXC F	2014	2016	Arancione/Bianco OEM 2015/16	(B)	P8455200001
350 EXC F	2014	2016	Bianco	(B)	P8455200002
350 EXC F	2012	2013	Arancione OEM		P8449700001
350 EXC F	2012	2013	Bianco		P8449700002
350 EXC F	2012	2013	Nero		P8449700003
350 SX F	2019	2019	Arancione 16	(A)	P8422300001
350 SX F	2019	2019	Bianco OEM	(A)	P8422300002
350 SX F	2019	2019	Nero	(A)	P8422300003
350 SX F	2019	2019	Giallo fluo	(A)	P8422300004
350 SX F	2019	2019	Clear	(A)	P8422300005
350 SX F	2019	2019	Arancione fluo	(A)	P8422300006
350 SX F	2016	2018	Arancione 16	(A)	P8448100001
350 SX F	2016	2018	Bianco OEM	(A)	P8448100002
350 SX F	2016	2018	Clear	(A)	P8448100004
350 SX F	2016	2018	Giallo fluo	(A)	P8448100005
350 SX F	2016	2018	Nero	(A)	P8448100003
350 SX F	2013	2015	Arancione/Nero OEM 2013/14	(B)	P8455100004
350 SX F	2013	2015	Arancione/Bianco OEM 2015	(B)	P8455100001
350 SX F	2013	2015	Bianco	(B)	P8455100002
350 SX F	2013	2015	Nero	(B)	P8455100003
350 SX F	2011	2012	Arancione OEM		P8403000003
350 SX F	2011	2012	Bianco		P8403000001
350 SX F	2011	2012	Nero		P8403000002
450 EXC	2017	2019	Arancione 16 OEM 2017 e 2019	(A)	P8448100001
450 EXC	2017	2019	Bianco OEM 2018	(A)	P8448100002
450 EXC	2017	2019	Clear	(A)	P8448100004
450 EXC	2017	2019	Giallo fluo	(A)	P8448100005
450 EXC	2017	2019	Nero	(A)	P8448100003
450 EXC	2014	2016	Arancione/Nero OEM 2014	(B)	P8455200004
450 EXC	2014	2016	Arancione/Bianco OEM 2015/16	(B)	P8455200001
450 EXC	2014	2016	Bianco	(B)	P8455200002
450 EXC	2012	2013	Arancione OEM		P8449700001
450 EXC	2012	2013	Bianco		P8449700002
450 EXC	2012	2013	Nero		P8449700003
450 SX F	2019	2019	Arancione 16	(A)	P8422300001
450 SX F	2019	2019	Bianco OEM	(A)	P8422300002
450 SX F	2019	2019	Nero	(A)	P8422300003
450 SX F	2019	2019	Giallo fluo	(A)	P8422300004
450 SX F	2019	2019	Clear	(A)	P8422300005
450 SX F	2019	2019	Arancione fluo	(A)	P8422300006
450 SX F	2016	2018	Arancione 16	(A)	P8448100001
450 SX F	2016	2018	Bianco OEM	(A)	P8448100002
450 SX F	2016	2018	Clear	(A)	P8448100004
450 SX F	2016	2018	Giallo fluo	(A)	P8448100005
450 SX F	2016	2018	Nero	(A)	P8448100003
450 SX F	2013	2015	Arancione/Nero OEM 2013/14	(B)	P8455100004
450 SX F	2013	2015	Arancione/Bianco OEM 2015	(B)	P8455100001
450 SX F	2013	2015	Bianco	(B)	P8455100002
450 SX F	2013	2015	Nero	(B)	P8455100003
450 SX F	2011	2012	Arancione OEM		P8403000003
450 SX F	2011	2012	Bianco		P8403000001

→→→ SEGUITO COPERCHI LATERALI CASSA FILTRO

modello	anno inizio	anno fine	colore/specifiche	note	articolo
450 SX F	2011	2012	Nero		P8403000002
500 EXC	2017	2019	Arancione 16 OEM 2017 e 2019	(A)	P8448100001
500 EXC	2017	2019	Bianco OEM 2018	(A)	P8448100002
500 EXC	2017	2019	Clear	(A)	P8448100004
500 EXC	2017	2019	Giallo fluo	(A)	P8448100005
500 EXC	2017	2019	Nero	(A)	P8448100003
500 EXC	2014	2016	Arancione/Nero OEM 2014	(B)	P8455200004
500 EXC	2014	2016	Arancione/Bianco OEM 2015/16	(B)	P8455200001
500 EXC	2014	2016	Bianco	(B)	P8455200002
500 EXC	2012	2013	Arancione OEM		P8449700001
500 EXC	2012	2013	Bianco		P8449700002
500 EXC	2012	2013	Nero		P8449700003

NOTE:

(A) = solo coperchio cassa filtro sinistro
(B) = con finitura lucida come modelli 2015





TABELLA PORTANUMERO

modello	anno inizio	anno fine	colore/specifiche	articolo
65 SX	2016	2019	□ Bianco OEM	P8665700001
65 SX	2009	2015	□ Bianco OEM 2011/15	P8664700016
65 SX	2009	2015	■ Nero	P8664700003
65 SX	2002	2008	■ Arancione OEM	P8661600001
85 SX	2018	2019	□ Bianco OEM	P8666200001
85 SX	2013	2017	□ Bianco OEM	P8658900002
85 SX	2003	2012	■ Arancione OEM 2003/10	P8662400001
125 SX	2019	2019	■ Arancione 16	P8666400001
125 SX	2019	2019	□ Bianco OEM	P8666400002
125 SX	2019	2019	■ Nero	P8666400003
125 SX	2019	2019	■ Giallo fluo	P8666400004
125 SX	2019	2019	□ Clear	P8666400005
125 SX	2019	2019	■ Arancione fluo	P8666400006
125 SX	2016	2018	■ Arancione 16	P8664900001
125 SX	2016	2018	□ Bianco OEM	P8664900002
125 SX	2016	2018	□ Clear	P8664900004
125 SX	2016	2018	■ Giallo fluo	P8664900005
125 SX	2016	2018	■ Nero	P8664900003
125 SX	2013	2015	■ Arancione	P8659100001
125 SX	2013	2015	□ Bianco OEM	P8659100002
125 SX	2013	2015	■ Nero	P8659100003
125 SX	2007	2012	■ Arancione OEM 2007/10	P8664400001
125 SX	2007	2012	□ Bianco OEM 2011/12	P8664400007
125 SX	2007	2012	■ Nero	P8664400002
125 SX	2003	2006	■ Arancione OEM	P8660900002
125 SX	2003	2006	■ Nero	P8660900001
125 SX	1999	2002	■ Arancione OEM	P8660300001
150 SX	2019	2019	■ Arancione 16	P8666400001
150 SX	2019	2019	□ Bianco OEM	P8666400002
150 SX	2019	2019	■ Nero	P8666400003
150 SX	2019	2019	■ Giallo fluo	P8666400004
150 SX	2019	2019	□ Clear	P8666400005
150 SX	2019	2019	■ Arancione fluo	P8666400006
150 SX	2016	2018	■ Arancione 16	P8664900001
150 SX	2016	2018	□ Bianco OEM	P8664900002
150 SX	2016	2018	□ Clear	P8664900004
150 SX	2016	2018	■ Giallo fluo	P8664900005
150 SX	2016	2018	■ Nero	P8664900003
150 SX	2013	2015	■ Arancione	P8659100001
150 SX	2013	2015	□ Bianco OEM	P8659100002
150 SX	2013	2015	■ Nero	P8659100003
150 SX	2009	2012	■ Arancione OEM 2009/10	P8664400001
150 SX	2009	2012	□ Bianco OEM 2011/12	P8664400007
150 SX	2009	2012	■ Nero	P8664400002
200 SX	2003	2004	■ Arancione OEM	P8660900002
200 SX	2003	2004	■ Nero	P8660900001
250 SX	2019	2019	■ Arancione 16	P8666400001
250 SX	2019	2019	□ Bianco OEM	P8666400002
250 SX	2019	2019	■ Nero	P8666400003
250 SX	2019	2019	■ Giallo fluo	P8666400004
250 SX	2019	2019	□ Clear	P8666400005
250 SX	2019	2019	■ Arancione fluo	P8666400006
250 SX	2017	2018	■ Arancione 16	P8664900001
250 SX	2017	2018	□ Bianco OEM	P8664900002
250 SX	2017	2018	□ Clear	P8664900004
250 SX	2017	2018	■ Giallo fluo	P8664900005
250 SX	2017	2018	■ Nero	P8664900003
250 SX	2013	2016	■ Arancione	P8659100001
250 SX	2013	2016	□ Bianco OEM	P8659100002
250 SX	2013	2016	■ Nero	P8659100003
250 SX	2007	2012	■ Arancione OEM 2007/10	P8664400001
250 SX	2007	2012	□ Bianco OEM 2011/12	P8664400007
250 SX	2007	2012	■ Nero	P8664400002
250 SX	2003	2006	■ Arancione OEM	P8660900002
250 SX	2003	2006	■ Nero	P8660900001

→→→ SEGUITO TABELLA PORTANUMERO

modello	anno inizio	anno fine	colore/specifiche	articolo
250 SX	1999	2002	■ Arancione OEM	P8660300001
250 SX F	2019	2019	■ Arancione 16	P8666400001
250 SX F	2019	2019	□ Bianco OEM	P8666400002
250 SX F	2019	2019	■ Nero	P8666400003
250 SX F	2019	2019	■ Giallo fluo	P8666400004
250 SX F	2019	2019	□ Clear	P8666400005
250 SX F	2019	2019	■ Arancione fluo	P8666400006
250 SX F	2016	2018	■ Arancione 16	P8664900001
250 SX F	2016	2018	□ Bianco OEM	P8664900002
250 SX F	2016	2018	□ Clear	P8664900004
250 SX F	2016	2018	■ Giallo fluo	P8664900005
250 SX F	2016	2018	■ Nero	P8664900003
250 SX F	2013	2015	■ Arancione	P8659100001
250 SX F	2013	2015	□ Bianco OEM	P8659100002
250 SX F	2013	2015	■ Nero	P8659100003
250 SX F	2007	2012	■ Arancione OEM 2007/10	P8664400001
250 SX F	2007	2012	□ Bianco OEM 2011/12	P8664400007
250 SX F	2007	2012	■ Nero	P8664400002
250 SX F	2006	2006	■ Arancione OEM	P8660900002
250 SX F	2006	2006	■ Nero	P8660900001
350 SX F	2019	2019	■ Arancione 16	P8666400001
350 SX F	2019	2019	□ Bianco OEM	P8666400002
350 SX F	2019	2019	■ Nero	P8666400003
350 SX F	2019	2019	■ Giallo fluo	P8666400004
350 SX F	2019	2019	□ Clear	P8666400005
350 SX F	2019	2019	■ Arancione fluo	P8666400006
350 SX F	2016	2018	■ Arancione 16	P8664900001
350 SX F	2016	2018	□ Bianco OEM	P8664900002
350 SX F	2016	2018	□ Clear	P8664900004
350 SX F	2016	2018	■ Giallo fluo	P8664900005
350 SX F	2016	2018	■ Nero	P8664900003
350 SX F	2013	2015	■ Arancione	P8659100001
350 SX F	2013	2015	□ Bianco OEM	P8659100002
350 SX F	2013	2015	■ Nero	P8659100003
350 SX F	2011	2012	■ Arancione	P8664400001
350 SX F	2011	2012	□ Bianco OEM	P8664400007
350 SX F	2011	2012	■ Nero	P8664400002
380 SX	1999	2002	■ Arancione OEM	P8660300001
450 SX	2006	2006	■ Arancione OEM	P8660900002
450 SX	2006	2006	■ Nero	P8660900001
450 SX F	2019	2019	■ Arancione 16	P8666400001
450 SX F	2019	2019	□ Bianco OEM	P8666400002
450 SX F	2019	2019	■ Nero	P8666400003
450 SX F	2019	2019	■ Giallo fluo	P8666400004
450 SX F	2019	2019	□ Clear	P8666400005
450 SX F	2019	2019	■ Arancione fluo	P8666400006
450 SX F	2016	2018	■ Arancione 16	P8664900001
450 SX F	2016	2018	□ Bianco OEM	P8664900002
450 SX F	2016	2018	□ Clear	P8664900004
450 SX F	2016	2018	■ Giallo fluo	P8664900005
450 SX F	2016	2018	■ Nero	P8664900003
450 SX F	2013	2015	■ Arancione	P8659100001
450 SX F	2013	2015	□ Bianco OEM	P8659100002
450 SX F	2013	2015	■ Nero	P8659100003
450 SX F	2007	2012	■ Arancione OEM 2007/10	P8664400001
450 SX F	2007	2012	□ Bianco OEM 2011/12	P8664400007
450 SX F	2007	2012	■ Nero	P8664400002
525 SX	2006	2006	■ Arancione OEM	P8660900002
525 SX	2006	2006	■ Nero	P8660900001

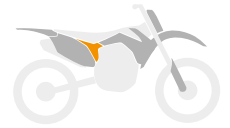

→→→ SEGUITO PARASTELI FORCELLA

modello	anno inizio	anno fine	colore/specifiche	articolo
450 EXC	2016	2019	Arancione 16 OEM 2017	P8398600005
450 EXC	2016	2019	Bianco OEM 2016	P8398600002
450 EXC	2016	2019	Giallo fluo	P8398600009
450 EXC	2016	2019	Nero OEM 2018/19	P8398600003
450 EXC	2016	2019	Arancione fluo	P8398600010
450 EXC	2008	2015	Arancione OEM 2008/09	P8398500001
450 EXC	2008	2015	Bianco OEM 2011/15	P8398500002
450 EXC	2008	2015	Nero OEM 2010	P8398500003
450 EXC	2003	2007	Bianco	P8399000005
450 EXC	2003	2007	Arancione OEM 2006/07	P8399000002
450 EXC	2003	2007	Nero OEM 2003/05	P8399000001
450 SX F	2015	2019	Arancione	P8398600001
450 SX F	2015	2019	Arancione 16 OEM 2017	P8398600005
450 SX F	2015	2019	Bianco OEM 2015/16 e 2018/19	P8398600002
450 SX F	2015	2019	Giallo fluo	P8398600009
450 SX F	2015	2019	Nero	P8398600003
450 SX F	2015	2019	Arancione fluo	P8398600010
450 SX F	2008	2014	Arancione	P8398500001
450 SX F	2008	2014	Bianco OEM 2011/14	P8398500002
450 SX F	2008	2014	Nero OEM 2008/10	P8398500003
500 EXC	2016	2019	Arancione	P8398600001
500 EXC	2016	2019	Arancione 16 OEM 2017	P8398600005
500 EXC	2016	2019	Bianco OEM 2016	P8398600002
500 EXC	2016	2019	Giallo fluo	P8398600009
500 EXC	2016	2019	Nero OEM 2018/19	P8398600003
500 EXC	2016	2019	Arancione fluo	P8398600010
500 EXC	2012	2015	Arancione	P8398500001
500 EXC	2012	2015	Bianco OEM	P8398500002
500 EXC	2012	2015	Nero	P8398500003
530 EXC	2008	2011	Arancione OEM 2008/09	P8398500001
530 EXC	2008	2011	Bianco OEM 2011	P8398500002
530 EXC	2008	2011	Nero OEM 2010	P8398500003

CASSA FILTRO

modello	anno inizio	anno fine	colore/specifiche	articolo
65 SX	2009	2015	Nero OEM	P8434700003



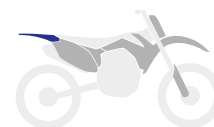

PARAFANGO ANTERIORE

modello	anno inizio	anno fine	colore/specifiche	articolo
250 SE i	2012	2013	■ Blu Sherco OEM	P8554200001
250 SE-R	2014	2015	■ Blu Sherco OEM	P8554200001
250 SEF -R	2014	2015	■ Blu Sherco OEM	P8554200001
300 SE i	2012	2013	■ Blu Sherco OEM	P8554200001
300 SE-R	2014	2015	■ Blu Sherco OEM	P8554200001
300 SEF -R	2014	2015	■ Blu Sherco OEM	P8554200001
450 SE i	2012	2013	■ Blu Sherco OEM	P8554200001
450 SEF -R	2015	2015	■ Blu Sherco OEM	P8554200001

PARAFANGO POSTERIORE

modello	anno inizio	anno fine	colore/specifiche	articolo
250 SE i	2012	2013	□ Bianco OEM	P8554300001
250 SE-R	2014	2016	□ Bianco OEM	P8554300001
250 SEF -R	2014	2016	□ Bianco OEM	P8554300001
300 SE i	2012	2013	□ Bianco OEM	P8554300001
300 SE-R	2014	2016	□ Bianco OEM	P8554300001
300 SEF -R	2014	2016	□ Bianco OEM	P8554300001
450 SE i	2012	2013	□ Bianco OEM	P8554300001
450 SEF -R	2015	2016	□ Bianco OEM	P8554300001



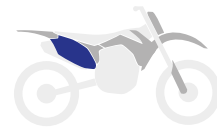
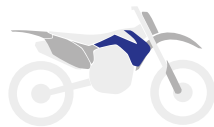

CONVOGLIATORI RADIATORI

modello	anno inizio	anno fine	colore/specifiche	articolo
250 SE i	2013	2013	■ Blu Sherco OEM	P841980001
250 SE-R	2014	2016	■ Blu Sherco OEM	P841980001
250 SEF-R	2014	2016	■ Blu Sherco OEM	P841980001
300 SE i	2013	2013	■ Blu Sherco OEM	P841980001
300 SE-R	2014	2016	■ Blu Sherco OEM	P841980001
300 SEF-R	2014	2016	■ Blu Sherco OEM	P841980001
450 SE i	2013	2013	■ Blu Sherco OEM	P841980001
450 SEF-R	2015	2016	■ Blu Sherco OEM	P841980001

PORTANUMERI LATERALI

modello	anno inizio	anno fine	colore/specifiche	articolo
250 SE i	2012	2013	▣ Blu Sherco/Bianco OEM	P841970001
250 SE-R	2014	2016	▣ Blu Sherco/Bianco OEM	P841970001
250 SEF-R	2014	2016	▣ Blu Sherco/Bianco OEM	P841970001
300 SE i	2012	2013	▣ Blu Sherco/Bianco OEM	P841970001
300 SE-R	2014	2016	▣ Blu Sherco/Bianco OEM	P841970001
300 SEF-R	2014	2016	▣ Blu Sherco/Bianco OEM	P841970001
450 SE i	2012	2013	▣ Blu Sherco/Bianco OEM	P841970001
450 SEF-R	2015	2016	▣ Blu Sherco/Bianco OEM	P841970001

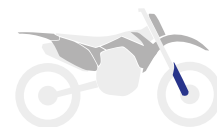

PARASTELI FORCELLA

modello	anno inizio	anno fine	colore/specifiche	articolo
250 SE i	2012	2013	□ Bianco OEM	P839900005
250 SE i	2012	2013	■ Nero	P839900001
250 SE-R	2014	2018	□ Bianco OEM	P839900005
250 SE-R	2014	2018	■ Nero	P839900001
250 SEF-R	2014	2018	□ Bianco OEM	P839900005
250 SEF-R	2014	2018	■ Nero	P839900001
300 SE i	2012	2013	□ Bianco OEM	P839900005
300 SE i	2012	2013	■ Nero	P839900001
300 SE-R	2014	2018	□ Bianco OEM	P839900005
300 SE-R	2014	2018	■ Nero	P839900001
300 SEF-R	2014	2018	□ Bianco OEM	P839900005
300 SEF-R	2014	2018	■ Nero	P839900001
450 SE i	2012	2013	□ Bianco OEM	P839900005
450 SE i	2012	2013	■ Nero	P839900001
450 SEF-R	2015	2018	□ Bianco OEM	P839900005
450 SEF-R	2015	2018	■ Nero	P839900001



PLASTICHE REPLICA

Kit completo MX



Parafango anteriore



Parafango posteriore



Convogliatori radiatori



Portanumeri laterali



Tabella portanumero



KIT COMPLETO MX

modello	anno inizio	anno fine	colore parafango anteriore	colore parafango posteriore	colore convogliatori radiatori	colore portanumeri laterali	colore tabella portanumero	note	articolo
RM 85	2002	2018	■ Giallo rm01	■ Giallo rm01	■ Giallo rm01	□ Bianco	□ Bianco	0	P90775
RM 125	2001	2012	■ Giallo rm01	■ Giallo rm01	■ Giallo rm01	□ Bianco	□ Bianco	0	P90095
RM 125	1999	2000	■ Giallo	■ Giallo	■ Giallo	□ Bianco	□ Bianco	0	P90094
RM 125	1996	1998	■ Giallo	■ Giallo	■ Giallo	□ Bianco	□ Bianco	0	P90093
RM 250	2001	2012	■ Giallo rm01	■ Giallo rm01	■ Giallo rm01	□ Bianco	□ Bianco	0	P90095
RM 250	1999	2000	■ Giallo	■ Giallo	■ Giallo	□ Bianco	□ Bianco	0	P90094
RM 250	1996	1998	■ Giallo	■ Giallo	■ Giallo	□ Bianco	□ Bianco	0	P90093
RMZ 250	2019	2019	■ Giallo rm01	■ Giallo rm01	■ Giallo rm01/ ■ Nero	□ Bianco	□ Bianco	0	P90763
RMZ 250	2019	2019	■ Nero	■ Nero	■ Nero	■ Nero	■ Nero		P90765
RMZ 250	2010	2018	■ Giallo rm01	■ Giallo rm01	■ Nero/Giallo rm01	□ Bianco	□ Bianco	0-9	P90778
RMZ 250	2010	2018	■ Giallo rm01	■ Giallo rm01	■ Nero/Giallo rm01	■ Giallo rm01/ ■ Nero	■ Giallo rm01	0-8	P90727
RMZ 250	2010	2018	■ Giallo rm01	■ Giallo rm01	■ Nero/Giallo rm01	■ Giallo rm01/ ■ Nero	■ Nero	0-4	P90252
RMZ 250	2010	2018	■ Giallo rm01	■ Nero	■ Nero/Giallo rm01	■ Nero/Giallo rm01	■ Giallo rm01	0-7	P90626
RMZ 250	2010	2018	■ Nero	■ Nero	■ Nero	■ Nero	■ Nero		P90254
RMZ 250	2007	2009	■ Giallo rm01	■ Giallo rm01	■ Giallo rm01	□ Bianco	□ Bianco	0-1	P90123
RMZ 250	2007	2009	■ Giallo rm01	■ Giallo rm01	■ Giallo rm01	□ Bianco	□ Bianco	0-3	P90208
RMZ 250	2004	2006	■ Giallo rm01	■ Giallo rm01	■ Giallo rm01	□ Bianco	□ Bianco	0	P90096
RMZ 450	2018	2019	■ Giallo rm01	■ Giallo rm01	■ Giallo rm01/ ■ Nero	□ Bianco	□ Bianco	0	P90763
RMZ 450	2018	2019	■ Nero	■ Nero	■ Nero	■ Nero	■ Nero		P90765
RMZ 450	2008	2017	■ Giallo rm01	■ Giallo rm01	■ Giallo rm01/ ■ Nero	■ Nero	■ Giallo rm01	0-8	P90726
RMZ 450	2008	2017	■ Giallo rm01	■ Giallo rm01	■ Nero/Giallo rm01	□ Bianco	□ Bianco	0-5	P90209
RMZ 450	2008	2017	■ Giallo rm01	■ Nero	■ Nero/Giallo rm01	□ Bianco	■ Giallo rm01	0-6	P90551
RMZ 450	2008	2017	■ Giallo rm01	■ Nero	■ Nero/Giallo rm01	■ Giallo rm01	■ Giallo rm01	0-7	P90627
RMZ 450	2008	2017	■ Nero	■ Nero	■ Nero	■ Nero	■ Nero		P90146
RMZ 450	2007	2007	■ Giallo rm01	■ Giallo rm01	■ Giallo rm01	□ Bianco	□ Bianco	0	P90124
RMZ 450	2005	2006	■ Giallo rm01	■ Giallo rm01	■ Giallo rm01	□ Bianco	□ Bianco	0	P90097

NOTE:
 0 = colore OEM
 0-4 = colore OEM 2010/2012
 0-8 = colore OEM 2017
 0-1 = colore OEM 2007/2008
 0-5 = colore OEM 2011/2012
 0-9 = colore OEM 2018
 0-2 = colore OEM 2008
 0-6 = colore OEM 2013
 0-3 = colore OEM 2009
 0-7 = colore OEM 2014/2016



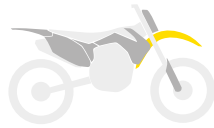

PARAFANGO ANTERIORE

modello	anno inizio	anno fine	colore/specifiche	articolo
RM 85	2002	2018	■ Giallo rm01 OEM	P8562800001
RM 125	2001	2012	■ Giallo rm01 OEM	P8560100001
RM 125	2001	2012	■ Nero	P8560100002
RM 125	1989	2000	■ Giallo OEM	P8590000016
RM 250	2001	2012	■ Giallo rm01 OEM	P8560100001
RM 250	2001	2012	■ Nero	P8560100002
RM 250	1989	2000	■ Giallo OEM	P8590000016
RMZ 250	2019	2019	□ Bianco	P8554400002
RMZ 250	2019	2019	■ Giallo rm01 OEM	P8554400001
RMZ 250	2019	2019	■ Nero	P8554400003
RMZ 250	2010	2018	□ Bianco	P8550500003
RMZ 250	2010	2018	■ Giallo rm01 OEM	P8550500001
RMZ 250	2010	2018	■ Nero	P8550500002
RMZ 250	2007	2009	■ Giallo rm01 OEM	P8560100001
RMZ 250	2007	2009	■ Nero	P8560100002
RMZ 250	2004	2006	■ Giallo rm01 OEM	P8561000007
RMZ 250	2004	2006	■ Nero	P8561000001
RMZ 450	2018	2019	□ Bianco	P8554400002
RMZ 450	2018	2019	■ Giallo rm01 OEM	P8554400001
RMZ 450	2018	2019	■ Nero	P8554400003
RMZ 450	2008	2017	□ Bianco	P8550500003
RMZ 450	2008	2017	■ Giallo rm01 OEM	P8550500001
RMZ 450	2008	2017	■ Nero	P8550500002
RMZ 450	2005	2007	■ Giallo rm01 OEM	P8560100001
RMZ 450	2005	2007	■ Nero	P8560100002

PARAFANGO POSTERIORE

modello	anno inizio	anno fine	colore/specifiche	articolo
RM 85	2002	2018	■ Nero	P8574600001
RM 85	2002	2018	■ Giallo rm01 OEM	P8574600002
RM 125	2001	2012	■ Giallo rm01 OEM	P8560200001
RM 125	2001	2012	■ Nero	P8560200002
RM 125	1996	2000	■ Giallo OEM	P8589000001
RM 250	2001	2012	■ Giallo rm01 OEM	P8560200001
RM 250	2001	2012	■ Nero	P8560200002
RM 250	1996	2000	■ Giallo OEM	P8589000001
RMZ 250	2019	2019	□ Bianco	P8554600002
RMZ 250	2019	2019	■ Giallo rm01 OEM	P8554600001
RMZ 250	2019	2019	■ Nero	P8554600003
RMZ 250	2010	2018	■ Giallo rm01 OEM 2010/12 e 2017/18	P8552900003
RMZ 250	2010	2018	■ Nero OEM 2013/16	P8552900002
RMZ 250	2007	2009	■ Giallo rm01 OEM	P8568800001
RMZ 250	2004	2006	■ Giallo rm01 OEM	P8562900001
RMZ 450	2018	2019	□ Bianco	P8554600002
RMZ 450	2018	2019	■ Giallo rm01 OEM	P8554600001
RMZ 450	2018	2019	■ Nero	P8554600003
RMZ 450	2008	2017	■ Giallo rm01 OEM 2008/12 e 2017	P8552500001
RMZ 450	2008	2017	■ Nero OEM 2013/16	P8552500002
RMZ 450	2005	2007	■ Giallo rm01 OEM	P8565500001



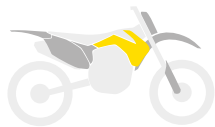

CONVOGLIATORI RADIATORI

modello	anno inizio	anno fine	colore/specifiche	articolo
RM 85	2002	2018	■ Giallo rm01 OEM	P8410700001
RM 125	2001	2012	■ Giallo rm01 OEM	P8423000001
RM 125	1999	2000	■ Giallo OEM	P8412100001
RM 125	1996	1998	■ Giallo OEM	P8412000001
RM 250	2001	2012	■ Giallo rm01 OEM	P8423000001
RM 250	1999	2000	■ Giallo OEM	P8412100001
RM 250	1996	1998	■ Giallo OEM	P8412000001
RMZ 250	2019	2019	■ Giallo rm01/Nero OEM	P8421100001
RMZ 250	2019	2019	■ Nero	P8421100003
RMZ 250	2010	2018	■ Nero	P8413600002
RMZ 250	2010	2018	■ Nero/Giallo rm01 OEM	P8413600003
RMZ 250	2007	2009	■ Giallo rm01 OEM	P8428400001
RMZ 250	2004	2006	■ Giallo rm01 OEM	P8410400001
RMZ 450	2018	2019	■ Giallo rm01/Nero OEM	P8421100001
RMZ 450	2018	2019	■ Nero	P8421100003
RMZ 450	2008	2017	■ Blu/Giallo rm01 OEM 2008	P8412500004
RMZ 450	2008	2017	■ Nero	P8412500002
RMZ 450	2008	2017	■ Nero/Giallo rm01 OEM 2009/17	P8412500005
RMZ 450	2007	2007	□ Bianco	P8428500003
RMZ 450	2007	2007	■ Giallo rm01 OEM	P8428500001
RMZ 450	2005	2006	■ Giallo rm01 OEM	P8411400001

PORTANUMERI LATERALI

modello	anno inizio	anno fine	colore/specifiche	articolo
RM 85	2002	2018	□ Bianco OEM	P8418400002
RM 85	2002	2018	■ Giallo rm01	P8418400001
RM 125	2001	2012	□ Bianco OEM 2003/12	P8600400001
RM 125	2001	2012	■ Nero	P8600400002
RM 125	1996	2000	□ Bianco OEM	P8413000002
RM 250	2001	2012	□ Bianco OEM 2003/12	P8600400001
RM 250	2001	2012	■ Nero	P8600400002
RM 250	1996	2000	□ Bianco OEM	P8413000002
RMZ 250*	2019	2019	□ Bianco OEM	P8421200002
RMZ 250*	2019	2019	■ Giallo rm01	P8421200001
RMZ 250*	2019	2019	■ Nero	P8421200003
RMZ 250*	2010	2018	□ Bianco OEM 2018	P8605200003
RMZ 250*	2010	2018	■ Giallo rm01/Nero OEM 2010/12/17	P8605200001
RMZ 250*	2010	2018	■ Nero	P8605200002
RMZ 250*	2010	2018	■ Nero/Bianco OEM 2013	P8605200007
RMZ 250*	2010	2018	■ Nero/Giallo rm01 OEM 2014/16	P8605200008
RMZ 250*	2007	2009	□ Bianco OEM	P8603700003
RMZ 250	2004	2006	□ Bianco OEM	P8601900003
RMZ 450*	2018	2019	□ Bianco OEM	P8421200002
RMZ 450*	2018	2019	■ Giallo rm01	P8421200001
RMZ 450*	2018	2019	■ Nero	P8421200003
RMZ 450*	2008	2017	□ Bianco OEM 2008/13	P8601500003
RMZ 450*	2008	2017	■ Nero OEM 2017	P8601500002
RMZ 450	2007	2007	□ Bianco OEM	P8603800003
RMZ 450	2007	2007	■ Giallo rm01	P8603800001
RMZ 450	2005	2006	□ Bianco OEM	P8602700003
RMZ 450	2005	2006	■ Nero	P8602700002

* = con protezione calore





TABELLA PORTANUMERO

modello	anno inizio	anno fine	colore/specifiche	articolo
RM 85	2002	2018	<input type="checkbox"/> Bianco OEM	P8670600002
RM 85	2002	2018	<input checked="" type="checkbox"/> Giallo rm01	P8670600001
RM 125	2001	2012	<input type="checkbox"/> Bianco OEM 2003/12	P8660400001
RM 125	2001	2012	<input checked="" type="checkbox"/> Giallo rm01 OEM 2001/02	P8660400002
RM 125	2001	2012	<input checked="" type="checkbox"/> Nero	P8660400003
RM 125	1999	2000	<input type="checkbox"/> Bianco OEM	P8667000001
RM 125	1996	1998	<input type="checkbox"/> Bianco OEM	P8675000001
RM 250	2001	2012	<input type="checkbox"/> Bianco OEM 2003/12	P8660400001
RM 250	2001	2012	<input checked="" type="checkbox"/> Giallo rm01 OEM 2001/02	P8660400002
RM 250	2001	2012	<input checked="" type="checkbox"/> Nero	P8660400003
RM 250	1999	2000	<input type="checkbox"/> Bianco OEM	P8667000001
RM 250	1996	1998	<input type="checkbox"/> Bianco OEM	P8675000001
RMZ 250	2019	2019	<input type="checkbox"/> Bianco OEM	P8666100002
RMZ 250	2019	2019	<input checked="" type="checkbox"/> Giallo rm01	P8666100001
RMZ 250	2019	2019	<input checked="" type="checkbox"/> Nero	P8666100003
RMZ 250	2010	2018	<input type="checkbox"/> Bianco OEM 2018	P8659300002
RMZ 250	2010	2018	<input checked="" type="checkbox"/> Giallo rm01 OEM 2010 e 2013/17	P8659300001
RMZ 250	2010	2018	<input checked="" type="checkbox"/> Nero OEM 2011/12	P8659300003
RMZ 250	2007	2009	<input type="checkbox"/> Bianco OEM 2007/08	P8660400001
RMZ 250	2007	2009	<input checked="" type="checkbox"/> Giallo rm01 OEM 2009	P8660400002
RMZ 250	2007	2009	<input checked="" type="checkbox"/> Nero	P8660400003
RMZ 250	2004	2006	<input type="checkbox"/> Bianco OEM	P8660800002
RMZ 250	2004	2006	<input checked="" type="checkbox"/> Giallo rm01	P8660800010
RMZ 250	2004	2006	<input checked="" type="checkbox"/> Nero	P8660800001
RMZ 450	2018	2019	<input type="checkbox"/> Bianco OEM	P8666100002
RMZ 450	2018	2019	<input checked="" type="checkbox"/> Giallo rm01	P8666100001
RMZ 450	2018	2019	<input checked="" type="checkbox"/> Nero	P8666100003
RMZ 450	2008	2017	<input type="checkbox"/> Bianco OEM 2008 e 2011/12	P8659300002
RMZ 450	2008	2017	<input checked="" type="checkbox"/> Giallo rm01 OEM 2009/10-2013/17	P8659300001
RMZ 450	2008	2017	<input checked="" type="checkbox"/> Nero	P8659300003
RMZ 450	2005	2007	<input type="checkbox"/> Bianco OEM	P8660400001
RMZ 450	2005	2007	<input checked="" type="checkbox"/> Giallo rm01	P8660400002
RMZ 450	2005	2007	<input checked="" type="checkbox"/> Nero	P8660400003

PARASTELI FORCELLA

modello	anno inizio	anno fine	colore/specifiche	articolo
RM 125	2007	2012	<input type="checkbox"/> Bianco OEM	P8398300001
RM 125	2007	2012	<input checked="" type="checkbox"/> Nero	P8398300002
RM 125	1996	2006	<input type="checkbox"/> Bianco OEM	P8351100001
RM 250	2007	2012	<input type="checkbox"/> Bianco OEM	P8398300001
RM 250	2007	2012	<input checked="" type="checkbox"/> Nero	P8398300002
RM 250	1996	2006	<input type="checkbox"/> Bianco OEM	P8351100001
RMZ 250	2007	2019	<input type="checkbox"/> Bianco OEM 2007/11	P8398300001
RMZ 250	2007	2019	<input checked="" type="checkbox"/> Nero OEM 2012/19	P8398300002
RMZ 250	2004	2006	<input type="checkbox"/> Bianco OEM	P8398000001
RMZ 250	2004	2006	<input checked="" type="checkbox"/> Nero	P8398000002
RMZ 450	2008	2019	<input type="checkbox"/> Bianco OEM 2008/11	P8398300001
RMZ 450	2008	2019	<input checked="" type="checkbox"/> Nero OEM 2012/19	P8398300002

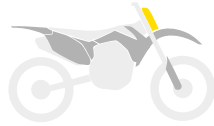



PLASTICHE REPLICA

Kit completo MX

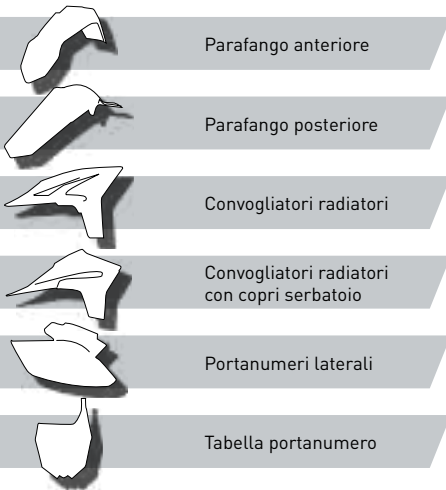

KIT COMPLETO MX

modello	anno inizio	anno fine	colore parafango anteriore	colore parafango posteriore	colore convogliatori radiatori	colore convogliatori radiatori con copriserbatoio	colore portanumeri laterali	colore tabella portanumero	note	articolo
YZ 125	2015	2019	Blu yam98	Blu yam98	Blu yam98		Bianco	Bianco	0	P90647
YZ 125	2015	2019	Bianco	Bianco	Bianco		Bianco	Bianco		P90648
YZ 125	2006	2014	Bianco	Bianco	Bianco		Bianco	Bianco		P90151
YZ 125	2006	2014	Blu yam98	Blu yam98	Blu yam98		Bianco	Bianco	0-5	P90116
YZ 125	2006	2014	Blu yam98	Bianco	Blu yam98		Bianco	Bianco	0-7	P90527
YZ 125	2002	2005	Blu yam98	Blu yam98	Blu yam98		Bianco	Bianco	0	P90107
YZ 125	2000	2001	Blu yam98	Blu yam98	Blu yam98		Bianco	Blu yam98	0	P90108
YZ 125	1996	1999	Blu yam98	Blu yam98	Blu yam98		Bianco	Bianco	0	P90110
YZ 250	2015	2019	Blu yam98	Blu yam98	Blu yam98		Bianco	Bianco	0	P90647
YZ 250	2015	2019	Bianco	Bianco	Bianco		Bianco	Bianco		P90648
YZ 250	2006	2014	Bianco	Bianco	Bianco		Bianco	Bianco		P90151
YZ 250	2006	2014	Blu yam98	Blu yam98	Blu yam98		Bianco	Bianco	0-5	P90116
YZ 250	2006	2014	Blu yam98	Bianco	Blu yam98		Bianco	Bianco	0-7	P90527
YZ 250	2002	2005	Blu yam98	Blu yam98	Blu yam98		Bianco	Bianco	0	P90107
YZ 250	2000	2001	Blu yam98	Blu yam98	Blu yam98		Bianco	Blu yam98	0	P90108
YZ 250	1996	1999	Blu yam98	Blu yam98	Blu yam98		Bianco	Bianco	0	P90110
YZ 250 F	2014	2018	Bianco	Bianco	Bianco		Bianco/Nero	Bianco	0-8	P90582
YZ 250 F	2014	2018	Blu yam98	Blu yam98	Bianco		Bianco/Nero	Bianco	0-9	P90581
YZ 250 F	2019	2019	Blu yam98	Blu yam98	Blu yam98		Bianco/Nero	Bianco	0	P90766
YZ 250 F	2019	2019	Bianco	Bianco	Bianco		Bianco/Nero	Bianco		P90767
YZ 250 F	2014	2018	Blu yam98	Blu yam98	Blu yam98		Bianco/Nero	Bianco	0-10	P90769
YZ 250 F	2014	2018	Blu yam98	Blu yam98	Blu yam98		Blu yam98	Blu yam98		P90671
YZ 250 F	2014	2018	Nero	Nero	Nero		Nero	Nero		P90583
YZ 250 F	2010	2013	Blu yam98	Blu yam98	Blu yam98/Bianco		Nero/Bianco	Bianco	0-2	P90272
YZ 250 F	2010	2013	Blu yam98	Bianco	Blu yam98/Bianco		Nero/Bianco	Bianco	0-6	P90529
YZ 250 F	2006	2009	Bianco	Bianco	Bianco		Bianco	Bianco		P90152
YZ 250 F	2006	2009	Blu yam98	Blu yam98	Blu yam98		Bianco	Bianco	0	P90117
YZ 250 F	2006	2009	Nero	Nero	Nero		Nero	Nero		P90204
YZ 250 F	2003	2005	Blu yam98	Blu yam98	Blu yam98		Bianco	Blu yam98	0	P90106
YZ 450 F	2018	2019	Blu yam98	Blu yam98	Blu yam98		Bianco/Nero	Bianco	0	P90766
YZ 450 F	2018	2019	Bianco	Bianco	Bianco		Bianco/Nero	Bianco		P90767
YZ 450 F	2014	2017	Bianco	Bianco	Bianco		Bianco/Nero	Bianco	0-8	P90582
YZ 450 F	2014	2017	Blu yam98	Blu yam98	Bianco		Bianco/Nero	Bianco	0	P90581
YZ 450 F	2014	2017	Blu yam98	Blu yam98	Blu yam98		Bianco/Nero	Bianco		P90769
YZ 450 F	2014	2017	Blu yam98	Blu yam98	Blu yam98		Blu yam98	Blu yam98		P90671
YZ 450 F	2014	2017	Nero	Nero	Nero		Nero	Nero		P90583
YZ 450 F	2010	2013	Bianco	Bianco		Bianco	Bianco	Bianco		P90483
YZ 450 F	2010	2013	Blu yam98	Blu yam98		Blu yam98/Bianco	Nero/Bianco	Bianco	0-2	P90274
YZ 450 F	2010	2013	Blu yam98	Bianco		Blu yam98/Bianco	Nero/Bianco	Bianco	0-6	P90530
YZ 450 F	2010	2013	Bianco	Nero		Nero/Bianco	Nero/Bianco	Bianco	0-3	P90273
YZ 450 F	2006	2009	Bianco	Bianco	Bianco		Bianco	Bianco		P90152
YZ 450 F	2006	2009	Blu yam98	Blu yam98	Blu yam98		Bianco	Bianco	0	P90117
YZ 450 F	2006	2009	Nero	Nero	Nero		Nero	Nero		P90204
YZ 450 F	2003	2005	Blu yam98	Blu yam98	Blu yam98		Bianco	Blu yam98	0	P90106

NOTE: 0 = colore OEM
0-4 = colore OEM ed. lim. 2012/13
0-8 = colore OEM ed. lim. 2015

0-1 = colore OEM 2010
0-5 = colore OEM 2006/12
0-9 = colore OEM 2014/2017

0-2 = colore OEM 2011/12
0-6 = colore OEM 2013
0-10 = colore OEM 2018

0-3 = colore OEM edizione lim. 2011
0-7 = colore OEM 2013/2014

MOTOCROSSMARKETING



PLASTICHE REPLICA

Kit restyling completo YZ19

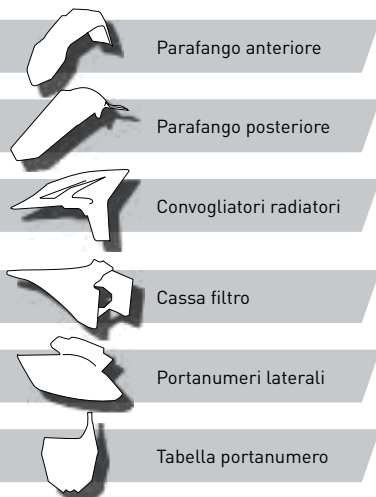

Consente di aggiornare esteticamente i modelli YZ 125 e YZ 250 dal 2002 al 2014, rendendoli simili ai modelli dal 2015 al 2019.

Il kit può essere montato anche sui modelli dal 2015 al 2019.
Completo di cassa filtro.

KIT RESTYLING COMPLETO YZ19

modello	anno inizio	anno fine	colore parafango anteriore	colore parafango posteriore	colore convogliatori radiatori	colore cassa filtro	colore portanumeri laterali	colore tabella portanumero	note	articolo
YZ 125	2002	2014	<input type="checkbox"/> Bianco	<input type="checkbox"/> Bianco	<input type="checkbox"/> Bianco	<input checked="" type="checkbox"/> Nero	<input type="checkbox"/> Bianco	<input type="checkbox"/> Bianco		P90717
YZ 125	2002	2014	<input checked="" type="checkbox"/> Blu yam98	<input checked="" type="checkbox"/> Blu yam98	<input checked="" type="checkbox"/> Blu yam98	<input checked="" type="checkbox"/> Nero	<input type="checkbox"/> Bianco	<input type="checkbox"/> Bianco	colore OEM 2015/2019	P90716
YZ 250	2002	2014	<input type="checkbox"/> Bianco	<input type="checkbox"/> Bianco	<input type="checkbox"/> Bianco	<input checked="" type="checkbox"/> Nero	<input type="checkbox"/> Bianco	<input type="checkbox"/> Bianco		P90717
YZ 250	2002	2014	<input checked="" type="checkbox"/> Blu yam98	<input checked="" type="checkbox"/> Blu yam98	<input checked="" type="checkbox"/> Blu yam98	<input checked="" type="checkbox"/> Nero	<input type="checkbox"/> Bianco	<input type="checkbox"/> Bianco	colore OEM 2015/2019	P90716



DOPO

Modello YZ 2002-2014 con Kit YZ19



PRIMA

Modello YZ 2002-2014 standard

PLASTICHE REPLICA

Kit base **ENDURO**

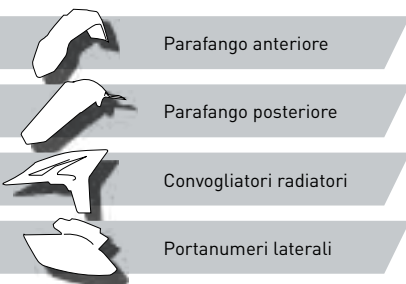

Portafaro e prolunga portatarga
NON inclusi.



KIT BASE ENDURO

modello	anno inizio	anno fine	colore parafango anteriore	colore parafango posteriore	colore convogliatori radiatori	colore portanumeri laterali	colore/specifiche note	articolo
WR 250 F	2015	2019	■ Blu yam98	■ Blu yam98	■ Blu yam98	☑ Bianco/Nero	OEM 2018/2019	P90774
WR 250 F	2015	2019	■ Blu yam98	■ Blu yam98	□ Bianco	☑ Bianco/Nero	OEM 2015/2017 (A)	P90729
WR 250 F	2007	2014	■ Blu yam98	■ Blu yam98	■ Blu yam98	□ Bianco	OEM 2007/2012	P90136
WR 450 F	2016	2018	■ Blu yam98	■ Blu yam98	■ Blu yam98	☑ Bianco/Nero	OEM 2018 (A)	P90774
WR 450 F	2016	2018	■ Blu yam98	■ Blu yam98	□ Bianco	☑ Bianco/Nero	OEM 2016/2017 (A)	P90729
WR 450 F	2012	2015	■ Blu yam98	□ Bianco	☑ Blu yam98/Bianco	□ Bianco	OEM 2013/2015	P90569
WR 450 F	2007	2011	■ Blu yam98	■ Blu yam98	■ Blu yam98	□ Bianco	OEM	P90136

NOTE:

(A) = convogliatori radiatori articolo P8417200002 per YZF



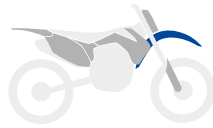

PARAFANGO ANTERIORE

modello	anno inizio	anno fine	colore/specifiche	articolo
WR 250 F	2015	2019	☐ Bianco	P8553600001
WR 250 F	2015	2019	■ Blu yam98 OEM	P8553600003
WR 250 F	2015	2019	☐ Clear	P8553600010
WR 250 F	2015	2019	■ Giallo fluo	P8553600011
WR 250 F	2015	2019	■ Nero	P8553600002
WR 250 F	2006	2014	☐ Bianco	P8551300005
WR 250 F	2006	2014	■ Blu yam98 OEM	P8551300002
WR 250 F	2006	2014	■ Nero	P8551300001
WR 250 F	2001	2005	■ Blu yam98 OEM	P8552200005
WR 250 F	2001	2005	■ Nero	P8552200003
WR 426 F	2001	2002	■ Blu yam98 OEM	P8552200005
WR 426 F	2001	2002	■ Nero	P8552200003
WR 450 F	2019	2019	☐ Bianco	P8574800002
WR 450 F	2019	2019	■ Blu yam98 OEM	P8574800001
WR 450 F	2019	2019	■ Nero	P8574800003
WR 450 F	2019	2019	■ Giallo fluo	P8574800004
WR 450 F	2012	2018	☐ Bianco	P8553600001
WR 450 F	2012	2018	■ Blu yam98 OEM	P8553600003
WR 450 F	2012	2018	☐ Clear	P8553600010
WR 450 F	2012	2018	■ Giallo fluo	P8553600011
WR 450 F	2012	2018	■ Nero	P8553600002
WR 450 F	2006	2011	☐ Bianco	P8551300005
WR 450 F	2006	2011	■ Blu yam98 OEM	P8551300002
WR 450 F	2006	2011	■ Nero	P8551300001
WR 450 F	2003	2005	■ Blu yam98 OEM	P8552200005
WR 450 F	2003	2005	■ Nero	P8552200003
YZ 80	1993	2001	■ Blu yam98 OEM	P8563500001
YZ 85	2015	2019	■ Blu yam98 OEM	P8574400001
YZ 85	2002	2014	■ Blu yam98 OEM	P8563500001
YZ 125	2015	2019	☐ Bianco	P8553600001
YZ 125	2015	2019	■ Blu yam98 OEM	P8553600003
YZ 125	2015	2019	☐ Clear	P8553600010
YZ 125	2015	2019	■ Giallo fluo	P8553600011
YZ 125	2015	2019	■ Nero	P8553600002
YZ 125	2006	2014	☐ Bianco	P8551300005
YZ 125	2006	2014	■ Blu yam98 OEM	P8551300002
YZ 125	2006	2014	■ Nero	P8551300001
YZ 125	2000	2005	■ Blu yam98 OEM	P8552200005
YZ 125	2000	2005	■ Nero	P8552200003
YZ 125	1992	1999	■ Blu yam98 OEM	P8583000029
YZ 250	2015	2019	☐ Bianco	P8553600001
YZ 250	2015	2019	■ Blu yam98 OEM	P8553600003
YZ 250	2015	2019	☐ Clear	P8553600010
YZ 250	2015	2019	■ Giallo fluo	P8553600011
YZ 250	2015	2019	■ Nero	P8553600002
YZ 250	2006	2014	☐ Bianco	P8551300005
YZ 250	2006	2014	■ Blu yam98 OEM	P8551300002
YZ 250	2006	2014	■ Nero	P8551300001
YZ 250	2000	2005	■ Blu yam98 OEM	P8552200005
YZ 250	2000	2005	■ Nero	P8552200003
YZ 250	1992	1999	■ Blu yam98	P8583000029
YZ 250 F	2019	2019	☐ Bianco	P8574800002
YZ 250 F	2019	2019	■ Blu yam98 OEM	P8574800001
YZ 250 F	2019	2019	■ Nero	P8574800003
YZ 250 F	2019	2019	■ Giallo fluo	P8574800004
YZ 250 F	2010	2018	☐ Bianco OEM ediz. lim. 2010/13/15/17	P8553600001
YZ 250 F	2010	2018	■ Blu yam98 OEM	P8553600003
YZ 250 F	2010	2018	☐ Clear	P8553600010
YZ 250 F	2010	2018	■ Giallo fluo	P8553600011
YZ 250 F	2010	2018	■ Nero	P8553600002
YZ 250 F	2006	2009	☐ Bianco	P8551300005
YZ 250 F	2006	2009	■ Blu yam98 OEM	P8551300002
YZ 250 F	2006	2009	■ Nero	P8551300001
YZ 250 F	2001	2005	■ Blu yam98 OEM	P8552200005

→→→ SEGUITO PARAFANGO ANTERIORE

modello	anno inizio	anno fine	colore/specifiche	articolo
YZ 250 F	2001	2005	■ Nero	P8552200003
YZ 426 F	2001	2002	■ Blu yam98 OEM	P8552200005
YZ 426 F	2001	2002	■ Nero	P8552200003
YZ 450 F	2018	2019	☐ Bianco	P8574800002
YZ 450 F	2018	2019	■ Blu yam98 OEM	P8574800001
YZ 450 F	2018	2019	■ Nero	P8574800003
YZ 450 F	2018	2019	■ Giallo fluo	P8574800004
YZ 450 F	2010	2017	☐ Bianco OEM ediz. lim. 2010/13/15/17	P8553600001
YZ 450 F	2010	2017	■ Blu yam98 OEM	P8553600003
YZ 450 F	2010	2017	☐ Clear	P8553600010
YZ 450 F	2010	2017	■ Giallo fluo	P8553600011
YZ 450 F	2010	2017	■ Nero	P8553600002
YZ 450 F	2006	2009	☐ Bianco	P8551300005
YZ 450 F	2006	2009	■ Blu yam98 OEM	P8551300002
YZ 450 F	2006	2009	■ Nero	P8551300001
YZ 450 F	2003	2005	■ Blu yam98 OEM	P8552200005
YZ 450 F	2003	2005	■ Nero	P8552200003



YAMAHA SEGUE →→→

MOTOCROSSMARKETING

Tutti gli aggiornamenti li trovi su motocrossmarketing.com

POLISPORT



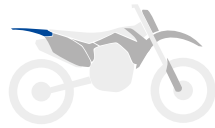

PARAFANGO POSTERIORE

modello	anno inizio	anno fine	colore/specifiche	articolo
WR 250 F	2015	2019	■ Blu yam98 OEM	P8595800001
WR 250 F	2007	2014	□ Bianco OEM 2013/14	P8569400001
WR 250 F	2007	2014	■ Blu yam98 OEM 2010/12	P8569400003
WR 250 F	2001	2002	□ Bianco	P8587000002
WR 250 F	2001	2002	■ Blu yam98 OEM	P8587000005
WR 400 F	1998	2000	□ Bianco	P8587000002
WR 400 F	1998	2000	■ Blu yam98 OEM	P8587000005
WR 426 F	2001	2002	□ Bianco	P8587000002
WR 426 F	2001	2002	■ Blu yam98 OEM	P8587000005
WR 450 F	2016	2019	■ Blu yam98 OEM	P8595800001
WR 450 F	2007	2015	□ Bianco OEM 2013/15	P8569400001
WR 450 F	2007	2015	■ Blu yam98 OEM 2007/12	P8569400003
YZ 80	1993	2001	■ Blu yam98 OEM	P8563600001
YZ 85	2002	2019	□ Bianco OEM 2013/14	P8563700003
YZ 85	2002	2019	■ Blu yam98 OEM 2002/12 e 2015/17	P8563700001
YZ 125	2015	2019	□ Bianco	P8579800002
YZ 125	2015	2019	■ Blu yam98 OEM	P8579800001
YZ 125	2015	2019	□ Clear	P8579800004
YZ 125	2015	2019	■ Giallo fluo	P8579800005
YZ 125	2002	2014	□ Bianco OEM 2013/14	P8560500001
YZ 125	2002	2014	■ Blu yam98 OEM 2002/12	P8560500003
YZ 125	2002	2014	■ Nero	P8560500002
YZ 125	1996	2001	□ Bianco OEM 1996/97	P8587000002
YZ 125	1996	2001	■ Blu yam98 OEM 1998/01	P8587000005
YZ 250	2015	2019	□ Bianco	P8579800002
YZ 250	2015	2019	■ Blu yam98 OEM	P8579800001
YZ 250	2015	2019	□ Clear	P8579800004
YZ 250	2015	2019	■ Giallo fluo	P8579800005
YZ 250	2002	2014	□ Bianco OEM 2013/14	P8560500001
YZ 250	2002	2014	■ Blu yam98 OEM 2002/12	P8560500003
YZ 250	2002	2014	■ Nero	P8560500002
YZ 250	1996	2001	□ Bianco OEM 1996/97	P8587000002
YZ 250	1996	2001	■ Blu yam98 OEM 1998/01	P8587000005
YZ 250 F	2019	2019	□ Bianco	P8574900002
YZ 250 F	2019	2019	■ Blu yam98 OEM	P8574900001
YZ 250 F	2019	2019	■ Nero	P8574900003
YZ 250 F	2019	2019	■ Giallo fluo	P8574900004
YZ 250 F	2014	2018	□ Bianco	P8579600002
YZ 250 F	2014	2018	■ Blu yam98 OEM	P8579600001
YZ 250 F	2014	2018	■ Nero	P8579600003
YZ 250 F	2010	2013	□ Bianco OEM 2013 + ed. lim. 2010-12/13	P8553300001
YZ 250 F	2010	2013	■ Blu yam98 OEM 2010/12	P8553300003
YZ 250 F	2010	2013	■ Nero OEM edizione limitata 2011	P8553300002
YZ 250 F	2006	2009	□ Bianco	P8551400005
YZ 250 F	2006	2009	■ Blu yam98 OEM	P8551400002
YZ 250 F	2006	2009	■ Nero	P8551400001
YZ 250 F	2003	2005	■ Blu yam98 OEM	P8561400002
YZ 250 F	2001	2002	□ Bianco	P8587000002
YZ 250 F	2001	2002	■ Blu yam98 OEM	P8587000005
YZ 400 F	1998	1999	□ Bianco	P8587000002
YZ 400 F	1998	1999	■ Blu yam98 OEM	P8587000005
YZ 426 F	2001	2002	□ Bianco	P8587000002
YZ 426 F	2001	2002	■ Blu yam98 OEM	P8587000005
YZ 450 F	2018	2019	□ Bianco	P8574900002
YZ 450 F	2018	2019	■ Blu yam98 OEM	P8574900001
YZ 450 F	2018	2019	■ Nero	P8574900003
YZ 450 F	2018	2019	■ Giallo fluo	P8574900004
YZ 450 F	2014	2017	□ Bianco	P8579600002
YZ 450 F	2014	2017	■ Blu yam98 OEM	P8579600001

→→→ SEQUITO PARAFANGO POSTERIORE

modello	anno inizio	anno fine	colore/specifiche	articolo
YZ 450 F	2014	2017	■ Nero	P8579600003
YZ 450 F	2010	2013	□ Bianco OEM 2013 + ed. lim. 2010-12/13	P8578900001
YZ 450 F	2010	2013	■ Blu yam98 OEM 2010/12	P8578900003
YZ 450 F	2006	2009	□ Bianco	P8551400005
YZ 450 F	2006	2009	■ Blu yam98 OEM	P8551400002
YZ 450 F	2006	2009	■ Nero	P8551400001
YZ 450 F	2003	2005	■ Blu yam98 OEM	P8561400002



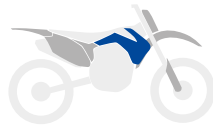

CONVOGLIATORI RADIATORI

modello	anno inizio	anno fine	colore/specifiche	articolo
WR 250 F	2015	2019	☐ Bianco OEM 2015/17	P8417200002
WR 250 F	2015	2019	■ Blu yam98 OEM 2018/19	P8417200001
WR 250 F	2015	2019	■ Nero	P8417200003
WR 250 F	2007	2014	■ Blu yam98 OEM	P8432900003
WR 250 F	2007	2014	■ Nero	P8432900002
WR 250 F	2005	2006	■ Blu yam98 OEM	P8429200002
WR 450 F	2019	2019	☐ Bianco	P8415100002
WR 450 F	2019	2019	■ Blu yam98 OEM	P8415100001
WR 450 F	2019	2019	■ Nero	P8415100003
WR 450 F	2019	2019	■ Giallo fluo	P8415100004
WR 450 F	2016	2018	☐ Bianco OEM 2016/17	P8417200002
WR 450 F	2016	2018	■ Blu yam98 OEM 2018	P8417200001
WR 450 F	2016	2018	■ Nero	P8417200003
WR 450 F	2012	2015	☐ Bianco/Nero	P8413700001
WR 450 F	2012	2015	■ Blu yam98/Bianco OEM	P8413700006
WR 450 F	2007	2011	■ Blu yam98 OEM	P8432900003
WR 450 F	2007	2011	■ Nero	P8432900002
WR 450 F	2005	2006	■ Blu yam98 OEM	P8429200002
YZ 80	1993	2001	■ Blu yam98 OEM	P8410800001
YZ 85	2015	2019	■ Blu yam98 OEM	P8417700001
YZ 85	2002	2014	■ Blu yam98 OEM	P8410900001
YZ 125	2015	2019	☐ Bianco	P8417500002
YZ 125	2015	2019	■ Blu yam98 OEM	P8417500001
YZ 125	2015	2019	☐ Clear	P8417500004
YZ 125	2015	2019	■ Giallo fluo	P8417500005
YZ 125	2002	2014	☐ Bianco	P8426000001
YZ 125	2002	2014	■ Blu yam98 OEM	P8426000003
YZ 125	2002	2014	■ Nero	P8426000002
YZ 125	1999	2001	■ Blu yam98 OEM	P8414000004
YZ 250	2015	2019	☐ Bianco	P8417500002
YZ 250	2015	2019	■ Blu yam98 OEM	P8417500001
YZ 250	2015	2019	☐ Clear	P8417500004
YZ 250	2015	2019	■ Giallo fluo	P8417500005
YZ 250	2002	2014	☐ Bianco	P8426000001
YZ 250	2002	2014	■ Blu yam98 OEM	P8426000003
YZ 250	2002	2014	■ Nero	P8426000002
YZ 250	1999	2001	■ Blu yam98 OEM	P8414000004
YZ 250 F	2019	2019	☐ Bianco	P8415100002
YZ 250 F	2019	2019	■ Blu yam98 OEM	P8415100001
YZ 250 F	2019	2019	■ Nero	P8415100003
YZ 250 F	2019	2019	■ Giallo fluo	P8415100004
YZ 250 F	2014	2018	☐ Bianco OEM 2014/17	P8417200002
YZ 250 F	2014	2018	■ Blu yam98 OEM 2018	P8417200001
YZ 250 F	2014	2018	■ Nero	P8417200003
YZ 250 F	2010	2013	☐ Bianco/Nero OEM ed. lim. 2010/12/13	P8413700001
YZ 250 F	2010	2013	■ Blu yam98/Bianco OEM 2011/13	P8413700006
YZ 250 F	2006	2009	☐ Bianco	P8426100005
YZ 250 F	2006	2009	■ Blu yam98 OEM	P8426100002
YZ 250 F	2006	2009	■ Nero	P8426100001
YZ 250 F	2003	2005	■ Blu yam98 OEM	P8429200002
YZ 250 F	2001	2002	■ Blu yam98 OEM	P8410100009
YZ 426 F	2001	2002	■ Blu yam98 OEM	P8410100009
YZ 450 F	2018	2019	☐ Bianco	P8415100002
YZ 450 F	2018	2019	■ Blu yam98 OEM	P8415100001
YZ 450 F	2018	2019	■ Nero	P8415100003
YZ 450 F	2018	2019	■ Giallo fluo	P8415100004
YZ 450 F	2014	2017	☐ Bianco OEM	P8417200002
YZ 450 F	2014	2017	■ Blu yam98	P8417200001
YZ 450 F	2014	2017	■ Nero	P8417200003
YZ 450 F*	2010	2013	☐ Bianco	P8413800010
YZ 450 F*	2010	2013	☐ Bianco/Nero OEM ed. lim. 2010/12/13	P8413800001

→→→ SEGUITO CONVOGLIATORI RADIATORI

modello	anno inizio	anno fine	colore/specifiche	articolo
YZ 450 F*	2010	2013	■ Blu yam98/Bianco OEM 2011/13	P8413800007
YZ 450 F*	2010	2013	■ Blu yam98/Nero OEM 2010	P8413800003
YZ 450 F*	2010	2013	☐ Nero/Bianco OEM ed. limitata 2011	P8413800006
YZ 450 F	2006	2009	☐ Bianco	P8426100005
YZ 450 F	2006	2009	■ Blu yam98 OEM	P8426100002
YZ 450 F	2006	2009	■ Nero	P8426100001
YZ 450 F	2003	2005	■ Blu yam98 OEM	P8429200002

* = con copri serbatoio



YAMAHA SEGUE →→→

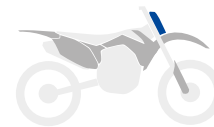
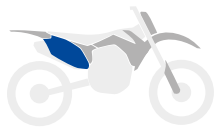

PORTANUMERI LATERALI

modello	anno inizio	anno fine	colore/specifiche	articolo
WR 250 F	2015	2019	■ Bianco/Nero OEM	P8607000002
WR 250 F	2015	2019	■ Blu yam98/Nero	P8607000001
WR 250 F	2015	2019	■ Nero	P8607000003
WR 250 F	2007	2014	■ Nero (HP)	P8604300002
WR 250 F	2007	2014	■ Nero/Bianco OEM (HP)	P8604300001
WR 250 F	2001	2002	□ Bianco OEM	P8600000001
WR 400 F	1998	2000	□ Bianco OEM	P8600000001
WR 426 F	2001	2002	□ Bianco OEM	P8600000001
WR 450 F	2019	2019	■ Bianco/Nero OEM	P8607000002
WR 450 F	2019	2019	■ Blu yam98/Nero	P8419900001
WR 450 F	2019	2019	■ Nero	P8419900003
WR 450 F	2019	2019	■ Giallo fluo	P8419900004
WR 450 F	2016	2018	■ Bianco/Nero OEM	P8607000002
WR 450 F	2016	2018	■ Blu yam98/Nero	P8607000001
WR 450 F	2016	2018	■ Nero	P8607000003
WR 450 F	2012	2015	□ Bianco OEM (HP)	P8416600003
WR 450 F	2007	2011	■ Nero (HP)	P8604300002
WR 450 F	2007	2011	■ Nero/Bianco OEM (HP)	P8604300001
YZ 80	1993	2001	□ Bianco OEM	P8602300001
YZ 85	2015	2019	■ Bianco/Nero OEM	P8607700002
YZ 85	2002	2014	□ Bianco OEM	P8602400001
YZ 125	2015	2019	□ Bianco OEM (HP)	P8607500002
YZ 125	2015	2019	■ Blu yam98 (HP)	P8607500001
YZ 125	2015	2019	□ Clear (HP)	P8607500004
YZ 125	2015	2019	■ Giallo fluo (HP)	P8607500005
YZ 125	2002	2014	□ Bianco OEM	P8600600001
YZ 125	2002	2014	■ Blu yam98	P8600600003
YZ 125	2002	2014	■ Nero	P8600600002
YZ 125	1996	2001	□ Bianco OEM	P8415000001
YZ 250	2015	2019	□ Bianco OEM (HP)	P8607500002
YZ 250	2015	2019	■ Blu yam98 (HP)	P8607500001
YZ 250	2015	2019	□ Clear (HP)	P8607500004
YZ 250	2015	2019	■ Giallo fluo (HP)	P8607500005
YZ 250	2002	2014	□ Bianco OEM	P8600600001
YZ 250	2002	2014	■ Blu yam98	P8600600003
YZ 250	2002	2014	■ Nero	P8600600002
YZ 250	1996	2001	□ Bianco OEM	P8415000001
YZ 250 F	2019	2019	■ Bianco/Nero OEM	P8419900002
YZ 250 F	2019	2019	■ Blu yam98/Nero	P8419900001
YZ 250 F	2019	2019	■ Nero	P8419900003
YZ 250 F	2019	2019	■ Giallo fluo	P8419900004
YZ 250 F	2014	2018	■ Bianco/Nero OEM	P8607000002
YZ 250 F	2014	2018	■ Blu yam98/Nero	P8607000001
YZ 250 F	2014	2018	■ Nero	P8607000003
YZ 250 F	2010	2013	■ Blu yam98 (HP)	P8605600003
YZ 250 F	2010	2013	■ Nero/Bianco OEM anche ed. lim. 2012/13 (HP)	P8605600001
YZ 250 F	2006	2009	■ Nero (HP)	P8602900002
YZ 250 F	2006	2009	■ Nero/Bianco OEM (HP)	P8602900001
YZ 250 F	2003	2005	□ Bianco OEM	P8601300002
YZ 250 F	2001	2002	□ Bianco OEM	P8600000001
YZ 400 F	1998	1999	□ Bianco OEM	P8600000001
YZ 426 F	2001	2002	□ Bianco OEM	P8600000001
YZ 450 F	2018	2019	■ Bianco/Nero OEM	P8419900002
YZ 450 F	2018	2019	■ Blu yam98/Nero	P8419900001
YZ 450 F	2018	2019	■ Nero	P8419900003
YZ 450 F	2018	2019	■ Giallo fluo	P8419900004
YZ 450 F	2014	2017	■ Bianco/Nero OEM	P8607000002
YZ 450 F	2014	2017	■ Blu yam98/Nero	P8607000001
YZ 450 F	2014	2017	■ Nero	P8607000003
YZ 450 F	2010	2013	■ Nero/Bianco OEM anche ed. lim. 2012/13 (HP)	P8604400001
YZ 450 F	2010	2013	■ Nero/Blu yam98 (HP)	P8604400003
YZ 450 F	2006	2009	■ Nero (HP)	P8602900002
YZ 450 F	2006	2009	■ Nero/Bianco OEM (HP)	P8602900001
YZ 450 F	2003	2005	□ Bianco OEM	P8601300002

(HP) = con protezione calore

TABELLA PORTANUMERO

modello	anno inizio	anno fine	colore/specifiche	articolo
YZ 80	1993	2001	□ Bianco OEM	P8662300002
YZ 85	2015	2019	□ Bianco OEM	P8665500002
YZ 85	2002	2014	□ Bianco OEM	P8662300002
YZ 125	2015	2019	□ Bianco OEM	P8678400001
YZ 125	2015	2019	■ Blu yam98	P8678400003
YZ 125	2015	2019	□ Clear	P8678400005
YZ 125	2015	2019	■ Giallo fluo	P8678400006
YZ 125	2015	2019	■ Nero	P8678400002
YZ 125	2006	2014	□ Bianco OEM	P8658100001
YZ 125	2006	2014	■ Blu yam98	P8658100002
YZ 125	2006	2014	■ Nero	P8658100004
YZ 125	2000	2004	□ Bianco	P8658000001
YZ 125	2000	2004	■ Blu yam98 OEM	P8658000003
YZ 125	1992	1999	□ Bianco OEM 1992/96	P8674000001
YZ 250	2015	2019	□ Bianco OEM	P8678400001
YZ 250	2015	2019	■ Blu yam98	P8678400003
YZ 250	2015	2019	□ Clear	P8678400005
YZ 250	2015	2019	■ Giallo fluo	P8678400006
YZ 250	2015	2019	■ Nero	P8678400002
YZ 250	2006	2014	□ Bianco OEM	P8658100001
YZ 250	2006	2014	■ Blu yam98	P8658100002
YZ 250	2006	2014	■ Nero	P8658100004
YZ 250	2000	2004	□ Bianco	P8658000001
YZ 250	2000	2004	■ Blu yam98 OEM	P8658000003
YZ 250	1992	1999	□ Bianco OEM 1992/96	P8674000001
YZ 250 F	2019	2019	□ Bianco OEM	P8666000002
YZ 250 F	2019	2019	■ Blu yam98	P8666000001
YZ 250 F	2019	2019	■ Nero	P8666000003
YZ 250 F	2019	2019	■ Giallo fluo	P8666000004
YZ 250 F	2010	2018	□ Bianco OEM anche ed. lim. 2011/13/15	P8678400001
YZ 250 F	2010	2018	■ Blu yam98	P8678400003
YZ 250 F	2010	2018	□ Clear	P8678400005
YZ 250 F	2010	2018	■ Giallo fluo	P8678400006
YZ 250 F	2010	2018	■ Nero	P8678400002
YZ 250 F	2006	2009	□ Bianco OEM	P8658100001
YZ 250 F	2006	2009	■ Blu yam98	P8658100002
YZ 250 F	2006	2009	■ Nero	P8658100004
YZ 250 F	2001	2004	□ Bianco	P8658000001
YZ 250 F	2001	2004	■ Blu yam98 OEM	P8658000003
YZ 426 F	2001	2002	□ Bianco	P8658000001
YZ 426 F	2001	2002	■ Blu yam98 OEM	P8658000003
YZ 450 F	2018	2019	□ Bianco OEM	P8666000002
YZ 450 F	2018	2019	■ Blu yam98	P8666000001
YZ 450 F	2018	2019	■ Nero	P8666000003
YZ 450 F	2018	2019	■ Giallo fluo	P8666000004
YZ 450 F	2010	2017	□ Bianco OEM anche ed. lim. 2011/13/15	P8678400001
YZ 450 F	2010	2017	■ Blu yam98	P8678400003
YZ 450 F	2010	2017	□ Clear	P8678400005
YZ 450 F	2010	2017	■ Giallo fluo	P8678400006
YZ 450 F	2010	2017	■ Nero	P8678400002
YZ 450 F	2006	2009	□ Bianco OEM	P8658100001
YZ 450 F	2006	2009	■ Blu yam98	P8658100002
YZ 450 F	2006	2009	■ Nero	P8658100004
YZ 450 F	2003	2004	□ Bianco	P8658000001
YZ 450 F	2003	2004	■ Blu yam98 OEM	P8658000003



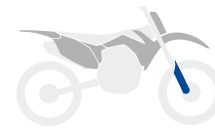
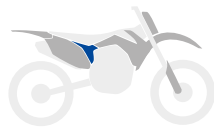

CASSA FILTRO

modello	anno inizio	anno fine	colore/specifiche	articolo
YZ 125	2015	2019	<input type="checkbox"/> Clear	P8608800002
YZ 125	2015	2019	<input checked="" type="checkbox"/> Nero	P8608800001
YZ 250	2015	2019	<input type="checkbox"/> Clear	P8608800002
YZ 250	2015	2019	<input checked="" type="checkbox"/> Nero	P8608800001

PARASTELI FORCELLA

modello	anno inizio	anno fine	colore/specifiche	articolo
WR 250 F	2006	2019	<input type="checkbox"/> Bianco OEM	P8398200001
WR 250 F	2005	2005	<input type="checkbox"/> Bianco OEM	P8398100001
WR 250 F	2005	2005	<input checked="" type="checkbox"/> Nero	P8398100002
WR 450 F	2006	2019	<input type="checkbox"/> Bianco OEM	P8398200001
WR 450 F	2005	2005	<input type="checkbox"/> Bianco OEM	P8398100001
WR 450 F	2005	2005	<input checked="" type="checkbox"/> Nero	P8398100002
YZ 125	2015	2019	<input type="checkbox"/> Bianco OEM	P8352000001
YZ 125	2015	2019	<input checked="" type="checkbox"/> Blu yam98	P8352000003
YZ 125	2015	2019	<input checked="" type="checkbox"/> Giallo fluo	P8352000006
YZ 125	2015	2019	<input checked="" type="checkbox"/> Nero	P8352000002
YZ 125	2008	2014	<input type="checkbox"/> Bianco OEM	P8351400001
YZ 125	2008	2014	<input checked="" type="checkbox"/> Nero	P8351400002
YZ 125	2005	2007	<input type="checkbox"/> Bianco OEM	P8398100001
YZ 125	2005	2007	<input checked="" type="checkbox"/> Nero	P8398100002
YZ 125	1996	2004	<input type="checkbox"/> Bianco OEM	P8392000001
YZ 250	2015	2019	<input type="checkbox"/> Bianco OEM	P8352000001
YZ 250	2015	2019	<input checked="" type="checkbox"/> Blu yam98	P8352000003
YZ 250	2015	2019	<input checked="" type="checkbox"/> Giallo fluo	P8352000006
YZ 250	2015	2019	<input checked="" type="checkbox"/> Nero	P8352000002
YZ 250	2008	2014	<input type="checkbox"/> Bianco OEM	P8351400001
YZ 250	2008	2014	<input checked="" type="checkbox"/> Nero	P8351400002
YZ 250	2005	2007	<input type="checkbox"/> Bianco OEM	P8398100001
YZ 250	2005	2007	<input checked="" type="checkbox"/> Nero	P8398100002
YZ 250	1996	2004	<input type="checkbox"/> Bianco OEM	P8392000001
YZ 250 F	2010	2019	<input type="checkbox"/> Bianco OEM	P8352000001
YZ 250 F	2010	2019	<input checked="" type="checkbox"/> Blu yam98	P8352000003
YZ 250 F	2010	2019	<input checked="" type="checkbox"/> Giallo fluo	P8352000006
YZ 250 F	2010	2019	<input checked="" type="checkbox"/> Nero	P8352000002
YZ 250 F	2008	2009	<input type="checkbox"/> Bianco OEM	P8351400001
YZ 250 F	2008	2009	<input checked="" type="checkbox"/> Nero	P8351400002
YZ 250 F	2005	2007	<input type="checkbox"/> Bianco OEM	P8398100001
YZ 250 F	2005	2007	<input checked="" type="checkbox"/> Nero	P8398100002
YZ 250 F	2001	2004	<input type="checkbox"/> Bianco OEM	P8392000001
YZ 400 F	1998	1999	<input type="checkbox"/> Bianco OEM	P8392000001
YZ 426 F	2001	2001	<input type="checkbox"/> Bianco	P8392000001
YZ 450 F	2010	2019	<input type="checkbox"/> Bianco OEM	P8352000001
YZ 450 F	2010	2019	<input checked="" type="checkbox"/> Blu yam98	P8352000003
YZ 450 F	2010	2019	<input checked="" type="checkbox"/> Giallo fluo	P8352000006
YZ 450 F	2010	2019	<input checked="" type="checkbox"/> Nero	P8352000002
YZ 450 F	2008	2009	<input type="checkbox"/> Bianco OEM	P8351400001
YZ 450 F	2008	2009	<input checked="" type="checkbox"/> Nero	P8351400002
YZ 450 F	2005	2007	<input type="checkbox"/> Bianco OEM	P8398100001
YZ 450 F	2005	2007	<input checked="" type="checkbox"/> Nero	P8398100002





PLASTICHE REPLICA

Le griglie radiatori POLISPORT, disponibili in varie colorazioni, sono realizzate con degli appositi attacchi per il perfetto montaggio delle retine di protezione (vendute separatamente). Le retine di protezione prevengono il prematuro intasamento del radiatore in condizioni di terreno fangoso o sabbioso; l'esclusivo sistema di fissaggio a "clips" rende facile l'installazione, senza rimuovere i convogliatori. **Le retine di protezione sono utilizzabili esclusivamente con le griglie radiatori POLISPORT (vendute separatamente). Sia le griglie radiatori che le retine di protezione sono vendute a coppia.**



BETA

modello	anno inizio	anno fine	colore	articolo griglie	articolo retine
RR 250	2013	2019	□ Bianco	P845440002	P844870001
RR 250	2013	2019	■ Rosso	P845440001	P844870001
RR 300	2013	2019	□ Bianco	P845440002	P844870001
RR 300	2013	2019	■ Rosso	P845440001	P844870001
RR 350	2013	2019	□ Bianco	P845440002	P844870001
RR 350	2013	2019	■ Rosso	P845440001	P844870001
RR 390	2015	2019	□ Bianco	P845440002	P844870001
RR 390	2015	2019	■ Rosso	P845440001	P844870001
RR 400	2013	2014	□ Bianco	P845440002	P844870001
RR 400	2013	2014	■ Rosso	P845440001	P844870001
RR 430	2015	2019	□ Bianco	P845440002	P844870001
RR 430	2015	2019	■ Rosso	P845440001	P844870001
RR 450	2013	2014	□ Bianco	P845440002	P844870001
RR 450	2013	2014	■ Rosso	P845440001	P844870001
RR 480	2015	2019	□ Bianco	P845440002	P844870001
RR 480	2015	2019	■ Rosso	P845440001	P844870001
RR 498	2013	2014	□ Bianco	P845440002	P844870001
RR 498	2013	2014	■ Rosso	P845440001	P844870001

HONDA

modello	anno inizio	anno fine	colore	articolo griglie	articolo retine
CR 125	2005	2007	□ Bianco	P845980001	P898400001
CR 125	2005	2007	■ Rosso cr04	P845980002	P898400001
CR 125	2000	2004	□ Bianco	P845990001	P898410001
CR 125	2000	2004	■ Rosso cr04	P845990002	P898410001
CR 250	2005	2007	□ Bianco	P845980001	P898400001
CR 250	2005	2007	■ Rosso cr04	P845980002	P898400001
CR 250	2000	2004	□ Bianco	P845990001	P898410001
CR 250	2000	2004	■ Rosso cr04	P845990002	P898410001
CRF 250 R	2018	2019	■ Nero	P846420001	P846550001
CRF 250 R	2018	2019	■ Rosso cr04	P846420002	P846550001
CRF 250 R	2016	2017	■ Nero	P845740001	P845960001
CRF 250 R	2016	2017	■ Rosso cr04	P845740002	P845960001
CRF 250 R	2014	2015	■ Nero	P845570001	P845880001
CRF 250 R	2014	2015	■ Rosso cr04	P845570002	P845880001
CRF 250 R	2014	2015	□ Bianco	P845570003	P845880001
CRF 250 R	2010	2013	□ Bianco	P845630001	P845940001
CRF 250 R	2010	2013	■ Nero	P845630003	P845940001
CRF 250 R	2010	2013	■ Rosso cr04	P845630002	P845940001
CRF 450 R	2017	2019	■ Nero	P846290001	P846300001
CRF 450 R	2017	2019	■ Rosso cr04	P846290002	P846300001
CRF 450 R	2015	2016	■ Nero	P845740001	P845960001
CRF 450 R	2015	2016	■ Rosso cr04	P845740002	P845960001
CRF 450 R	2013	2014	■ Nero	P845580001	P845890001
CRF 450 R	2013	2014	■ Rosso cr04	P845580002	P845890001
CRF 450 R	2013	2014	□ Bianco	P845580003	P845890001
CRF 450 R	2009	2012	□ Bianco	P845640001	P845950001
CRF 450 R	2009	2012	■ Nero	P845640003	P845950001
CRF 450 R	2009	2012	■ Rosso cr04	P845640002	P845950001
CRF 450 R	2003	2004	□ Bianco	P845990001	P898410001
CRF 450 R	2003	2004	■ Rosso cr04	P845990002	P898410001
CRF 450 RX	2017	2019	■ Nero	P846290001	P846300001
CRF 450 RX	2017	2019	■ Rosso cr04	P846290002	P846300001

HUSQVARNA

modello	anno inizio	anno fine	colore	articolo griglie	articolo retine
125 TC	2016	2018	□ Bianco	P845790004	P898370001
125 TC	2016	2018	■ Blu HVA	P845790003	P898370001
125 TC	2016	2018	■ Nero	P845790002	P898370001
125 TC	2014	2015	■ Blu HVA	P845530003	P845970001
125 TC	2014	2015	■ Nero	P845530001	P845970001
125 TE	2014	2016	■ Blu HVA	P845530003	P845970001
125 TE	2014	2016	■ Nero	P845530001	P845970001
125 TX	2017	2019	□ Bianco	P845790004	P898370001
125 TX	2017	2019	■ Blu HVA	P845790003	P898370001
125 TX	2017	2019	■ Nero	P845790002	P898370001
250 FC	2016	2018	□ Bianco	P845790004	P898370001
250 FC	2016	2018	■ Blu HVA	P845790003	P898370001
250 FC	2016	2018	■ Nero	P845790002	P898370001
250 FC	2014	2015	■ Blu HVA	P845530003	P845970001
250 FC	2014	2015	■ Nero	P845530001	P845970001
250 FE	2017	2019	□ Bianco	P845790004	P898370001
250 FE	2017	2019	■ Blu HVA	P845790003	P898370001
250 FE	2017	2019	■ Nero	P845790002	P898370001
250 FE	2014	2016	■ Blu HVA	P845530003	P845970001
250 FE	2014	2016	■ Nero	P845530001	P845970001
250 TC	2017	2018	□ Bianco	P845790004	P898370001
250 TC	2017	2018	■ Blu HVA	P845790003	P898370001
250 TC	2017	2018	■ Nero	P845790002	P898370001
250 TC	2014	2016	■ Blu HVA	P845530003	P845970001
250 TC	2014	2016	■ Nero	P845530001	P845970001
250 TE	2017	2019	□ Bianco	P845790004	P898370001
250 TE	2017	2019	■ Blu HVA	P845790003	P898370001
250 TE	2017	2019	■ Nero	P845790002	P898370001
250 TE	2014	2016	■ Blu HVA	P845530003	P845970001
250 TE	2014	2016	■ Nero	P845530001	P845970001
300 TE	2017	2019	□ Bianco	P845790004	P898370001
300 TE	2017	2019	■ Blu HVA	P845790003	P898370001
300 TE	2017	2019	■ Nero	P845790002	P898370001
300 TE	2014	2016	■ Blu HVA	P845530003	P845970001
300 TE	2014	2016	■ Nero	P845530001	P845970001
350 FC	2016	2018	□ Bianco	P845790004	P898370001
350 FC	2016	2018	■ Blu HVA	P845790003	P898370001
350 FC	2016	2018	■ Nero	P845790002	P898370001
350 FC	2014	2015	■ Blu HVA	P845530003	P845970001
350 FC	2014	2015	■ Nero	P845530001	P845970001
350 FE	2017	2019	□ Bianco	P845790004	P898370001
350 FE	2017	2019	■ Blu HVA	P845790003	P898370001
350 FE	2017	2019	■ Nero	P845790002	P898370001
350 FE	2014	2016	■ Blu HVA	P845530003	P845970001
350 FE	2014	2016	■ Nero	P845530001	P845970001
450 FC	2016	2018	□ Bianco	P845790004	P898370001
450 FC	2016	2018	■ Blu HVA	P845790003	P898370001
450 FC	2016	2018	■ Nero	P845790002	P898370001
450 FC	2014	2015	■ Blu HVA	P845530003	P845970001
450 FC	2014	2015	■ Nero	P845530001	P845970001
450 FE	2017	2019	□ Bianco	P845790004	P898370001
450 FE	2017	2019	■ Blu HVA	P845790003	P898370001
450 FE	2017	2019	■ Nero	P845790002	P898370001





Selle costruite da POLISPORT per eccedere la qualità del prodotto originale, il montaggio è facile e perfetto, l'aspetto è aggressivo e moderno. Il fondo è in Polipropilene stampato, la spugna è in poliuretano impermeabile con morbidezza calibrata. Il coprisella è antiscivolo, con disegni piramidali a rilievo per consentire un ottimo grip in ogni condizione, la qualità del materiale consente una lunga durata anche nei punti di contatto critici. I coprisella e le spugne sono venduti anche separatamente, in due differenti versioni, **vedi a pag. 83 e a pag. 84.**

HONDA

modello	anno inizio	anno fine	colore	articolo
CRF 250 R	2014	2017	■ Nero	P8153100003
CRF 250 R	2014	2017	■ Rosso	P8153100003
CRF 450 R	2013	2016	■ Nero	P8153100002
CRF 450 R	2013	2016	■ Rosso	P8153100003

HUSQVARNA

modello	anno inizio	anno fine	colore	articolo
125 TC	2016	2018	■ Blu	P8153600003
125 TC	2016	2018	■ Nero	P8153600002
125 TX	2017	2019	■ Blu	P8153600003
125 TX	2017	2019	■ Nero	P8153600002
250 FC	2016	2018	■ Blu	P8153600003
250 FC	2016	2018	■ Nero	P8153600002
250 FE	2017	2019	■ Blu	P8153600003
250 FE	2017	2019	■ Nero	P8153600002
250 TC	2017	2018	■ Blu	P8153600003
250 TC	2017	2018	■ Nero	P8153600002
250 TE	2017	2019	■ Blu	P8153600003
250 TE	2017	2019	■ Nero	P8153600002
300 TE	2017	2019	■ Blu	P8153600003
300 TE	2017	2019	■ Nero	P8153600002
350 FC	2016	2018	■ Blu	P8153600003
350 FC	2016	2018	■ Nero	P8153600002
350 FE	2017	2019	■ Blu	P8153600003
350 FE	2017	2019	■ Nero	P8153600002
450 FC	2016	2018	■ Blu	P8153600003
450 FC	2016	2018	■ Nero	P8153600002
450 FE	2017	2019	■ Blu	P8153600003
450 FE	2017	2019	■ Nero	P8153600002
501 FE	2017	2019	■ Blu	P8153600003
501 FE	2017	2019	■ Nero	P8153600002

KAWASAKI

modello	anno inizio	anno fine	colore	articolo
KX 250 F	2013	2016	■ Verde	P8153400003
KX 250 F	2013	2016	■ Nero	P8153400002
KX 450 F	2012	2015	■ Verde	P8153400003
KX 450 F	2012	2015	■ Nero	P8153400002

KTM

modello	anno inizio	anno fine	colore	articolo
125 SX	2016	2018	■ Arancione	P8153500003
125 SX	2016	2018	■ Nero	P8153500002
125 XC-W	2017	2019	■ Arancione	P8153500003
125 XC-W	2017	2019	■ Nero	P8153500002
150 SX	2016	2018	■ Arancione	P8153500003
150 SX	2016	2018	■ Nero	P8153500002
250 EXC	2017	2019	■ Arancione	P8153500003
250 EXC	2017	2019	■ Nero	P8153500002
250 EXC F	2017	2019	■ Arancione	P8153500003
250 EXC F	2017	2019	■ Nero	P8153500002
250 SX	2017	2018	■ Arancione	P8153500003
250 SX	2017	2018	■ Nero	P8153500002
250 SX F	2016	2018	■ Arancione	P8153500003
250 SX F	2016	2018	■ Nero	P8153500002
300 EXC	2017	2019	■ Arancione	P8153500003
300 EXC	2017	2019	■ Nero	P8153500002
350 EXC F	2017	2019	■ Arancione	P8153500003
350 EXC F	2017	2019	■ Nero	P8153500002
350 SX F	2016	2018	■ Arancione	P8153500003
350 SX F	2016	2018	■ Nero	P8153500002
450 EXC	2017	2019	■ Arancione	P8153500003
450 EXC	2017	2019	■ Nero	P8153500002
450 SX F	2016	2018	■ Arancione	P8153500003
450 SX F	2016	2018	■ Nero	P8153500002
500 EXC	2017	2019	■ Arancione	P8153500003
500 EXC	2017	2019	■ Nero	P8153500002

YAMAHA

modello	anno inizio	anno fine	colore	articolo
WR 250 F	2015	2019	■ Blu	P8153200003
WR 250 F	2015	2019	■ Nero	P8153200002
WR 450 F	2016	2018	■ Blu	P8153200003
WR 450 F	2016	2018	■ Nero	P8153200002
YZ 125	2002	2019	■ Blu	P8153300003
YZ 125	2002	2019	■ Nero	P8153300002
YZ 250	2002	2019	■ Blu	P8153300003
YZ 250	2002	2019	■ Nero	P8153300002
YZ 250 F	2014	2018	■ Blu	P8153200003
YZ 250 F	2014	2018	■ Nero	P8153200002
YZ 450 F	2014	2017	■ Blu	P8153200003
YZ 450 F	2014	2017	■ Nero	P8153200002

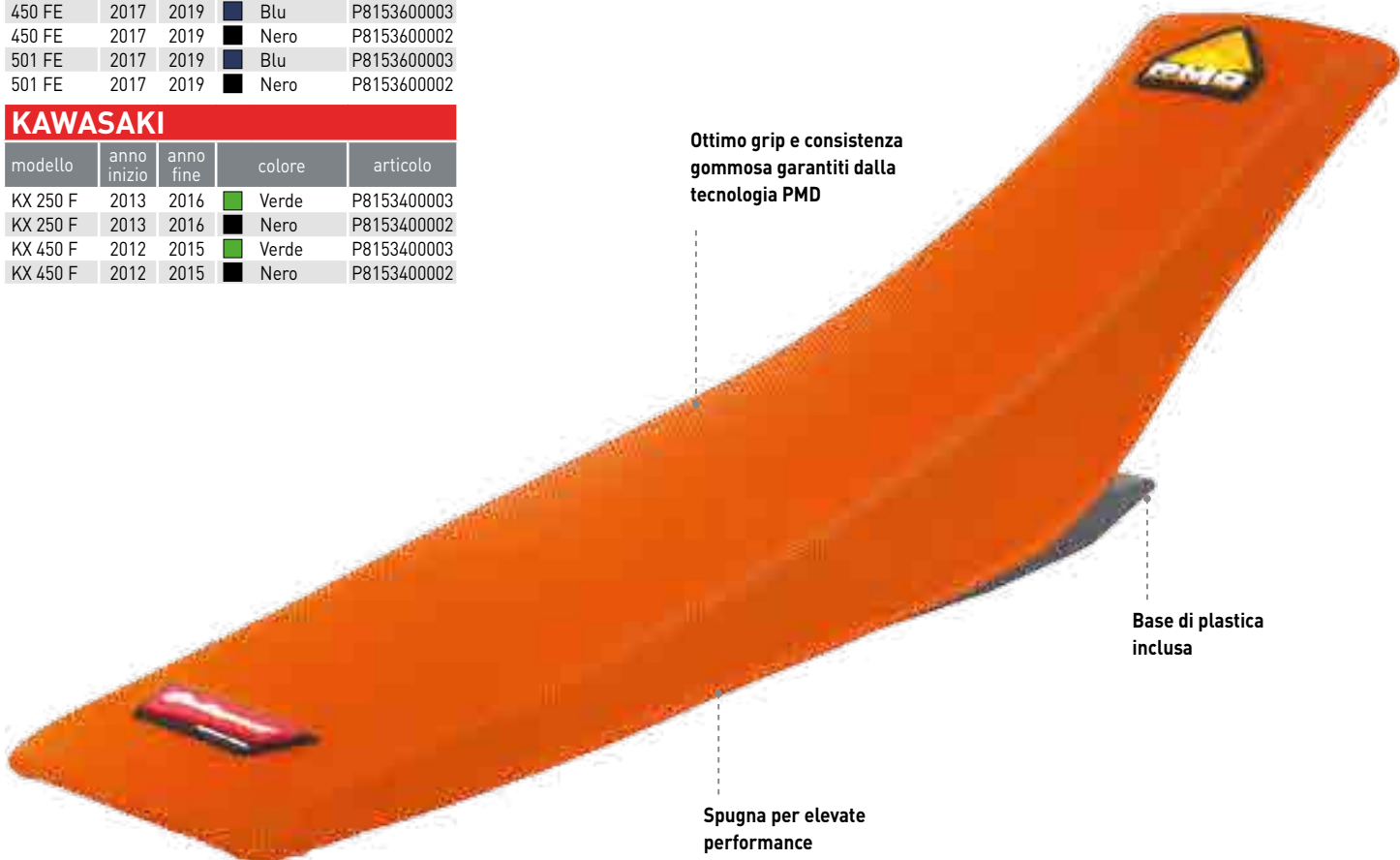

Ottimo grip e consistenza gommosa garantiti dalla tecnologia PMD

Base di plastica inclusa

Spugna per elevate performance



SPUGNA SELLA



In poliuretano impermeabile con morbidezza calibrata.

Altezza al pari dell'originale.

HONDA

modello	anno inizio	anno fine	articolo
CRF 250 R	2014	2017	P8154300004
CRF 450 R	2013	2016	P8154300004

KAWASAKI

modello	anno inizio	anno fine	articolo
KX 250 F	2013	2016	P8154800004
KX 450 F	2012	2015	P8154800004

YAMAHA

modello	anno inizio	anno fine	articolo
WR 250 F	2015	2019	P8154400004
WR 450 F	2016	2018	P8154400004
YZ 125	2002	2019	P8154500004
YZ 250	2002	2019	P8154500004
YZ 250 F	2014	2018	P8154400004
YZ 450 F	2014	2017	P8154400004

HUSQVARNA

modello	anno inizio	anno fine	articolo
125 TC	2016	2018	P8154700004
125 TX	2017	2019	P8154700004
250 FC	2016	2018	P8154700004
250 FE	2017	2019	P8154700004
250 TC	2017	2018	P8154700004
250 TE	2017	2019	P8154700004
300 TE	2017	2019	P8154700004
350 FC	2016	2018	P8154700004
350 FE	2017	2019	P8154700004
450 FC	2016	2018	P8154700004
450 FE	2017	2019	P8154700004
501 FE	2017	2019	P8154700004

KTM

modello	anno inizio	anno fine	articolo
125 SX	2016	2018	P8154600004
125 XC-W	2017	2019	P8154600004
150 SX	2016	2018	P8154600004
250 EXC	2017	2019	P8154600004
250 EXC F	2017	2019	P8154600004
250 SX	2017	2018	P8154600004
250 SX F	2016	2018	P8154600004
300 EXC	2017	2019	P8154600004
350 EXC F	2017	2019	P8154600004
350 SX F	2016	2018	P8154600004
450 EXC	2017	2019	P8154600004
450 SX F	2016	2018	P8154600004
500 EXC	2017	2019	P8154600004



COPERTINA SELLA ZEBRA



Coprisella anti-scivolo con rigature trasversali a rilievo. Il materiale di base ha un elevato grip grazie alla sua consistenza "gommosa". Questa è la copertina sella ideale qualora sia richiesta una grande aderenza fra pantalone e sella e/o in caso di utilizzo con fango o pioggia. La qualità del materiale consente una lunga durata, anche nei punti di contatto più critici come tra ginocchiere e bordo della sella. **Utilizzabili anche su selle originali.**



HONDA

modello	anno inizio	anno fine	colore	articolo
CRF 250 R	2014	2017	🔴 Rosso/Nero	P8154300003
CRF 450 R	2013	2016	🔴 Rosso/Nero	P8154300003

HUSQVARNA

modello	anno inizio	anno fine	colore	articolo
125 TC	2016	2018	🟡 Giallo/Nero	P8154700003
125 TX	2017	2019	🟡 Giallo/Nero	P8154700003
250 FC	2016	2018	🟡 Giallo/Nero	P8154700003
250 FE	2017	2019	🟡 Giallo/Nero	P8154700003
250 TC	2017	2018	🟡 Giallo/Nero	P8154700003
250 TE	2017	2019	🟡 Giallo/Nero	P8154700003
300 TE	2017	2019	🟡 Giallo/Nero	P8154700003
350 FC	2016	2018	🟡 Giallo/Nero	P8154700003
350 FE	2017	2019	🟡 Giallo/Nero	P8154700003
450 FC	2016	2018	🟡 Giallo/Nero	P8154700003
450 FE	2017	2019	🟡 Giallo/Nero	P8154700003
501 FE	2017	2019	🟡 Giallo/Nero	P8154700003

KAWASAKI

modello	anno inizio	anno fine	colore	articolo
KX 250 F	2013	2016	🟢 Verde/Nero	P8154800003
KX 450 F	2012	2015	🟢 Verde/Nero	P8154800003

KTM

modello	anno inizio	anno fine	colore	articolo
125 SX	2016	2018	🟠 Arancione/Nero	P8154600003
125 XC-W	2017	2019	🟠 Arancione/Nero	P8154600003
150 SX	2016	2018	🟠 Arancione/Nero	P8154600003
250 EXC	2017	2019	🟠 Arancione/Nero	P8154600003
250 EXC F	2017	2019	🟠 Arancione/Nero	P8154600003
250 SX	2017	2018	🟠 Arancione/Nero	P8154600003
250 SX F	2016	2018	🟠 Arancione/Nero	P8154600003
300 EXC	2017	2019	🟠 Arancione/Nero	P8154600003
350 EXC F	2017	2019	🟠 Arancione/Nero	P8154600003
350 SX F	2016	2018	🟠 Arancione/Nero	P8154600003
450 EXC	2017	2019	🟠 Arancione/Nero	P8154600003
450 SX F	2016	2018	🟠 Arancione/Nero	P8154600003
500 EXC	2017	2019	🟠 Arancione/Nero	P8154600003

YAMAHA

modello	anno inizio	anno fine	colore	articolo
WR 250 F	2015	2019	🟠 Blu/Nero	P8154400003
WR 450 F	2016	2018	🟠 Blu/Nero	P8154400003
YZ 125	2002	2019	🟠 Blu/Nero	P8154500003
YZ 250	2002	2019	🟠 Blu/Nero	P8154500003
YZ 250 F	2014	2018	🟠 Blu/Nero	P8154400003
YZ 450 F	2014	2017	🟠 Blu/Nero	P8154400003

COPERTINA SELLA PYRAMID



Coprisella anti-scivolo, con trama a disegni piramidali a rilievo per consentire un ottimo grip in ogni condizione.

La qualità del materiale consente una lunga durata, anche nei punti di contatto più critici come tra ginocchiere e bordo della sella.

Utilizzabili anche su selle originali.



HONDA

modello	anno inizio	anno fine	colore	articolo
CRF 250 R	2014	2017	■ Nero	P8154300001
CRF 250 R	2014	2017	■ Rosso	P8154300002
CRF 450 R	2013	2016	■ Nero	P8154300001
CRF 450 R	2013	2016	■ Rosso	P8154300002

HUSQVARNA

modello	anno inizio	anno fine	colore	articolo
125 TC	2016	2018	■ Blu	P8154700002
125 TC	2016	2018	■ Nero	P8154700001
125 TX	2017	2019	■ Blu	P8154700002
125 TX	2017	2019	■ Nero	P8154700001
250 FC	2016	2018	■ Blu	P8154700002
250 FC	2016	2018	■ Nero	P8154700001
250 FE	2017	2019	■ Blu	P8154700002
250 FE	2017	2019	■ Nero	P8154700001
250 TC	2017	2018	■ Blu	P8154700002
250 TC	2017	2018	■ Nero	P8154700001
250 TE	2017	2019	■ Blu	P8154700002
250 TE	2017	2019	■ Nero	P8154700001
300 TE	2017	2019	■ Blu	P8154700002
300 TE	2017	2019	■ Nero	P8154700001
350 FC	2016	2018	■ Blu	P8154700002
350 FC	2016	2018	■ Nero	P8154700001
350 FE	2017	2019	■ Blu	P8154700002
350 FE	2017	2019	■ Nero	P8154700001
450 FC	2016	2018	■ Blu	P8154700002
450 FC	2016	2018	■ Nero	P8154700001
450 FE	2017	2019	■ Blu	P8154700002
450 FE	2017	2019	■ Nero	P8154700001
501 FE	2017	2019	■ Blu	P8154700002
501 FE	2017	2019	■ Nero	P8154700001

KAWASAKI

modello	anno inizio	anno fine	colore	articolo
KX 250 F	2013	2016	■ Verde	P8154800002
KX 250 F	2013	2016	■ Nero	P8154800001
KX 450 F	2012	2015	■ Verde	P8154800002
KX 450 F	2012	2015	■ Nero	P8154800001

KTM

modello	anno inizio	anno fine	colore	articolo
125 SX	2016	2018	■ Arancione	P8154600002
125 SX	2016	2018	■ Nero	P8154600001
125 XC-W	2017	2019	■ Arancione	P8154600002
125 XC-W	2017	2019	■ Nero	P8154600001
150 SX	2016	2018	■ Arancione	P8154600002
150 SX	2016	2018	■ Nero	P8154600001
250 EXC	2017	2019	■ Arancione	P8154600002
250 EXC	2017	2019	■ Nero	P8154600001
250 EXC F	2017	2019	■ Arancione	P8154600002
250 EXC F	2017	2019	■ Nero	P8154600001
250 SX	2017	2018	■ Arancione	P8154600002
250 SX	2017	2018	■ Nero	P8154600001
250 SX F	2016	2018	■ Arancione	P8154600002
250 SX F	2016	2018	■ Nero	P8154600001
300 EXC	2017	2019	■ Arancione	P8154600002
300 EXC	2017	2019	■ Nero	P8154600001
350 EXC F	2017	2019	■ Arancione	P8154600002
350 EXC F	2017	2019	■ Nero	P8154600001
350 SX F	2016	2018	■ Arancione	P8154600002
350 SX F	2016	2018	■ Nero	P8154600001
450 EXC	2017	2019	■ Arancione	P8154600002
450 EXC	2017	2019	■ Nero	P8154600001
450 SX F	2016	2018	■ Arancione	P8154600002
450 SX F	2016	2018	■ Nero	P8154600001
500 EXC	2017	2019	■ Arancione	P8154600002
500 EXC	2017	2019	■ Nero	P8154600001

YAMAHA

modello	anno inizio	anno fine	colore	articolo
WR 250 F	2015	2019	■ Blu	P8154400002
WR 250 F	2015	2019	■ Nero	P8154400001
WR 450 F	2016	2018	■ Blu	P8154400002
WR 450 F	2016	2018	■ Nero	P8154400001
YZ 125	2002	2019	■ Blu	P8154500002
YZ 125	2002	2019	■ Nero	P8154500001
YZ 250	2002	2019	■ Blu	P8154500002
YZ 250	2002	2019	■ Nero	P8154500001
YZ 250 F	2014	2018	■ Blu	P8154400002
YZ 250 F	2014	2018	■ Nero	P8154400001
YZ 450 F	2014	2017	■ Blu	P8154400002
YZ 450 F	2014	2017	■ Nero	P8154400001



PARASPRUZZI AMMORTIZZATORE



ACCESSORI



Ad eccezione degli articoli contraddistinti da un asterisco (*), sono realizzati con una speciale miscela di Polipropilene contenente elastomeri che li rende maggiormente flessibili ed elastici.

Gli articoli contraddistinti da un asterisco (*), invece, hanno caratteristiche simili al prodotto montato di primo equipaggiamento.

HM

modello	anno inizio	anno fine	colore	articolo
CRE 50	1995	2001	■ Nero	P8905000001
CRE 50	1995	2001	■ Rosso	P8905000003

HONDA

modello	anno inizio	anno fine	colore	articolo
CR 80	1996	2002	■ Nero	P8905000001
CR 80	1996	2002	■ Rosso	P8905000003
CR 85	2003	2007	■ Nero	P8905000001
CR 85	2003	2007	■ Rosso	P8905000003
CR 125	1993	2007	■ Nero	P8905000001
CR 125	1993	2007	■ Rosso	P8905000003
CR 250	1992	2007	■ Nero	P8905000001
CR 250	1992	2007	■ Rosso	P8905000003
CRF 250 R	2018	2019	■ Nero	P8907000001
CRF 250 R	2018	2019	■ Rosso	P8907000002
CRF 250 R	2014	2017	■ Nero	P8906900001
CRF 250 R	2014	2017	■ Rosso	P8906900002
CRF 250 R	2010	2013	■ Nero	P8906800001
CRF 250 R	2010	2013	■ Rosso	P8906800002
CRF 450 R	2017	2019	■ Nero	P8907000001
CRF 450 R	2017	2019	■ Rosso	P8907000002
CRF 450 R	2013	2016	■ Nero	P8906900001
CRF 450 R	2013	2016	■ Rosso	P8906900002
CRF 450 R	2009	2012	■ Nero	P8906800001
CRF 450 R	2009	2012	■ Rosso	P8906800002
CRF 450 R	2002	2008	■ Nero	P8905000001
CRF 450 R	2002	2008	■ Rosso	P8905000003
CRF 450 RX	2017	2019	■ Nero	P8907000001
CRF 450 RX	2017	2019	■ Rosso	P8907000002
CRF 450 X	2013	2014	■ Nero	P8906800001
CRF 450 X	2013	2014	■ Rosso	P8906800002

HUSQVARNA

modello	anno inizio	anno fine	colore	articolo
85 TC	2014	2015	■ Blu	P8906300003
85 TC	2014	2015	■ Nero	P8906300001
125 TC	2016	2019	■ Blu	P8906400003
125 TC	2016	2019	■ Nero	P8906400001
125 TC	2014	2015	■ Blu	P8906300003
125 TC	2014	2015	■ Nero	P8906300001
125 TE	2014	2016	■ Blu	P8906300003
125 TE	2014	2016	■ Nero	P8906300001
125 TX	2017	2019	■ Blu	P8906400003
125 TX	2017	2019	■ Nero	P8906400001
250 FC	2016	2019	■ Blu	P8906400003
250 FC	2016	2019	■ Nero	P8906400001
250 FC	2014	2015	■ Blu	P8906300003
250 FC	2014	2015	■ Nero	P8906300001
250 FE	2017	2019	■ Blu	P8906400003

→→→ SEGUITO HUSQVARNA

modello	anno inizio	anno fine	colore	articolo
250 FE	2017	2019	■ Nero	P8906400001
250 FE	2014	2016	■ Blu	P8906300003
250 FE	2014	2016	■ Nero	P8906300001
250 TC	2017	2019	■ Blu	P8906400003
250 TC	2017	2019	■ Nero	P8906400001
250 TC	2014	2016	■ Blu	P8906300003
250 TC	2014	2016	■ Nero	P8906300001
250 TE	2017	2019	■ Blu	P8906400003
250 TE	2017	2019	■ Nero	P8906400001
250 TE	2014	2016	■ Blu	P8906300003
250 TE	2014	2016	■ Nero	P8906300001
300 TE	2017	2019	■ Blu	P8906400003
300 TE	2017	2019	■ Nero	P8906400001
300 TE	2014	2016	■ Blu	P8906300003
300 TE	2014	2016	■ Nero	P8906300001
350 FC	2016	2019	■ Blu	P8906400003
350 FC	2016	2019	■ Nero	P8906400001
350 FC	2014	2015	■ Blu	P8906300003
350 FC	2014	2015	■ Nero	P8906300001
350 FE	2017	2019	■ Blu	P8906400003
350 FE	2017	2019	■ Nero	P8906400001
350 FE	2014	2016	■ Blu	P8906300003
350 FE	2014	2016	■ Nero	P8906300001
450 FC	2016	2019	■ Blu	P8906400003
450 FC	2016	2019	■ Nero	P8906400001
450 FC	2014	2015	■ Blu	P8906300003
450 FC	2014	2015	■ Nero	P8906300001
450 FE	2017	2019	■ Blu	P8906400003
450 FE	2017	2019	■ Nero	P8906400001
450 FE	2014	2016	■ Blu	P8906300003
450 FE	2014	2016	■ Nero	P8906300001
501 FE	2017	2019	■ Blu	P8906400003
501 FE	2017	2019	■ Nero	P8906400001
501 FE	2014	2016	■ Blu	P8906300003
501 FE	2014	2016	■ Nero	P8906300001

KAWASAKI

modello	anno inizio	anno fine	colore	articolo
KX 125	1994	2002	■ Nero	P8905300001*
KX 250	1994	2002	■ Nero	P8905300001*
KX 250 F	2017	2019	■ Nero	P8906500001
KX 250 F	2017	2019	■ Verde	P8906500002
KX 250 F	2007	2016	■ Nero	P8905400001
KX 250 F	2007	2016	■ Verde	P8905400003
KX 250 F	2004	2006	■ Nero	P8905300001*
KX 450 F	2019	2019	■ Nero	P8907200001
KX 450 F	2019	2019	■ Verde	P8907200002
KX 450 F	2016	2018	■ Nero	P8906500001
KX 450 F	2016	2018	■ Verde	P8906500002
KX 450 F	2007	2015	■ Nero	P8905400001
KX 450 F	2007	2015	■ Verde	P8905400003

SEGUE →→→

KTM

modello	anno inizio	anno fine	colore	articolo
65 SX	2009	2015	■ Nero	P8905600001*
85 SX	2013	2017	■ Nero	P8906200001*
125 EXC	2008	2016	■ Arancione	P8906300002
125 EXC	2008	2016	■ Nero	P8906300001
125 SX	2016	2019	■ Arancione	P8906400002
125 SX	2016	2019	■ Nero	P8906400001
125 SX	2007	2015	■ Arancione	P8906300002
125 SX	2007	2015	■ Nero	P8906300001
125 XC-W	2017	2019	■ Arancione	P8906400002
125 XC-W	2017	2019	■ Nero	P8906400001
150 SX	2016	2019	■ Arancione	P8906400002
150 SX	2016	2019	■ Nero	P8906400001
150 SX	2011	2015	■ Arancione	P8906300002
150 SX	2011	2015	■ Nero	P8906300001
200 EXC	2008	2016	■ Arancione	P8906300002
200 EXC	2008	2016	■ Nero	P8906300001
250 EXC	2017	2019	■ Arancione	P8906400002
250 EXC	2017	2019	■ Nero	P8906400001
250 EXC	2008	2016	■ Arancione	P8906300002
250 EXC	2008	2016	■ Nero	P8906300001
250 EXC F	2017	2019	■ Arancione	P8906400002
250 EXC F	2017	2019	■ Nero	P8906400001
250 EXC F	2008	2016	■ Arancione	P8906300002
250 EXC F	2008	2016	■ Nero	P8906300001
250 SX	2017	2019	■ Arancione	P8906400002
250 SX	2017	2019	■ Nero	P8906400001
250 SX	2011	2016	■ Arancione	P8906300002
250 SX	2011	2016	■ Nero	P8906300001
250 SX F	2016	2019	■ Arancione	P8906400002
250 SX F	2016	2019	■ Nero	P8906400001
250 SX F	2006	2015	■ Arancione	P8906300002
250 SX F	2006	2015	■ Nero	P8906300001
300 EXC	2017	2019	■ Arancione	P8906400002
300 EXC	2017	2019	■ Nero	P8906400001
300 EXC	2008	2016	■ Arancione	P8906300002
300 EXC	2008	2016	■ Nero	P8906300001
350 EXC F	2017	2019	■ Arancione	P8906400002
350 EXC F	2017	2019	■ Nero	P8906400001
350 EXC F	2012	2016	■ Arancione	P8906300002
350 EXC F	2012	2016	■ Nero	P8906300001
350 SX F	2016	2019	■ Arancione	P8906400002
350 SX F	2016	2019	■ Nero	P8906400001
350 SX F	2011	2015	■ Arancione	P8906300002
350 SX F	2011	2015	■ Nero	P8906300001
450 EXC	2017	2019	■ Arancione	P8906400002
450 EXC	2017	2019	■ Nero	P8906400001
450 EXC	2008	2016	■ Arancione	P8906300002
450 EXC	2008	2016	■ Nero	P8906300001
450 SX F	2016	2019	■ Arancione	P8906400002
450 SX F	2016	2019	■ Nero	P8906400001
450 SX F	2007	2015	■ Arancione	P8906300002
450 SX F	2007	2015	■ Nero	P8906300001
500 EXC	2017	2019	■ Arancione	P8906400002
500 EXC	2017	2019	■ Nero	P8906400001
500 EXC	2012	2016	■ Arancione	P8906300002
500 EXC	2012	2016	■ Nero	P8906300001

SUZUKI

modello	anno inizio	anno fine	colore	articolo
RMZ 250	2019	2019	■ Giallo	P8907100002
RMZ 250	2019	2019	■ Nero	P8907100001
RMZ 450	2018	2019	■ Giallo	P8907100002
RMZ 450	2018	2019	■ Nero	P8907100001

YAMAHA

modello	anno inizio	anno fine	colore	articolo
WR 250 F	2015	2018	■ Blu	P8905500002
WR 250 F	2015	2018	■ Nero	P8905500001
WR 250 F	2001	2011	■ Blu	P8905500002
WR 250 F	2001	2011	■ Nero	P8905500001
WR 400 F	1998	2000	■ Blu	P8905500002
WR 400 F	1998	2000	■ Nero	P8905500001
WR 426 F	2001	2002	■ Blu	P8905500002
WR 426 F	2001	2002	■ Nero	P8905500001
WR 450 F	2003	2018	■ Blu	P8905500002
WR 450 F	2003	2018	■ Nero	P8905500001
YZ 125	1996	2019	■ Blu	P8905500002
YZ 125	1996	2019	■ Nero	P8905500001
YZ 250	1996	2019	■ Blu	P8905500002
YZ 250	1996	2019	■ Nero	P8905500001
YZ 250 F	2019	2019	■ Blu	P8905500002
YZ 250 F	2019	2019	■ Nero	P8905500001
YZ 250 F	2010	2018	■ Blu	P8906600002
YZ 250 F	2010	2018	■ Nero	P8906600001
YZ 250 F	2001	2009	■ Blu	P8905500002
YZ 250 F	2001	2009	■ Nero	P8905500001
YZ 400 F	1998	1999	■ Blu	P8905500002
YZ 400 F	1998	1999	■ Nero	P8905500001
YZ 426 F	2000	2002	■ Blu	P8905500002
YZ 426 F	2000	2002	■ Nero	P8905500001
YZ 450 F	2018	2019	■ Blu	P8905500002
YZ 450 F	2018	2019	■ Nero	P8905500001
YZ 450 F	2014	2017	■ Blu	P8906600002
YZ 450 F	2014	2017	■ Nero	P8906600001
YZ 450 F	2010	2013	■ Blu	P8906700002
YZ 450 F	2010	2013	■ Nero	P8906700001
YZ 450 F	2003	2009	■ Blu	P8905500002
YZ 450 F	2003	2009	■ Nero	P8905500001

* = Prodotti in Polipropilene standard



PETTORINA PHANTOM LITE







PROTEZIONI CORPO

Pettorina con design snello ed ergonomico caratterizzata dall'elevato comfort ed estrema leggerezza, solo 610 grammi! Per donarle una comoda vestibilità è stata dotata di cinghie regolabili elastiche in vita ed in Velcro sulle spalle; ciò consente inoltre di indossare e togliere la pettorina con estrema facilità, anche senza togliere il casco! Ideale per essere utilizzata insieme ad una protezione per il collo. Nella parte posteriore è presente un porta numero trasparente e removibile. **Disponibile in taglia unica per adulti. Omologazione CE: EN 14021-2003.**



PETTORINA

colore	articolo	misure
	Nero P8003700001	 CIRCONFERENZA 75-90 cm
	Bianco P8003700002	
	Arancione P8003700003	
	Giallo fluo P8003700007	



CONFEZIONE



MOTOCROSSMARKETING

Tutti gli aggiornamenti li trovi su motocrossmarketing.com

POLISPORT



PETTORINA ROCKSTEADY



PROTEZIONI CORPO

Pettorina con design ergonomico caratterizzata da un peso ridotto e da una struttura flessibile e regolabile che consente libertà nei movimenti, permettendo la rotazione del tronco senza penalizzare il comfort.





Per donarle una comoda vestibilità è stata dotata di cinghie regolabili che consentono, inoltre, di indossare e togliere la pettorina con estrema facilità. Ideale per essere utilizzata insieme ad una protezione per il collo.

Disponibile in taglia unica per adulti.

Omologazione CE: EN 14021-2003.



PETTORINA

colore	articolo	misure
	Nero P8002400001	 CIRCONFERENZA 85-100 cm
	Bianco P8002400002	
	Rosso P8002400003	
	Blu P8002400004	



CONFEZIONE



PROTEZIONE SCHIENA

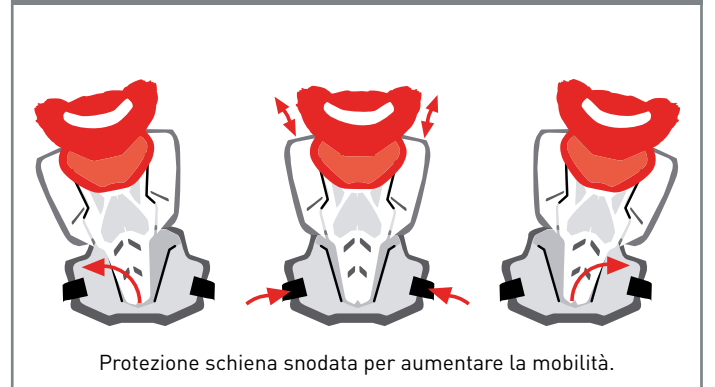

PETTORINA ROCKSTEADY FUSION





PROTEZIONI CORPO

E' l'evoluzione della ben nota pettorina Rocksteady: anch'essa con design ergonomico, peso ridotto, struttura flessibile e regolabile. Si differenzia per il nuovo design della parte posteriore, più estesa verso il basso per fornire un'efficiente protezione all'intera colonna vertebrale. La libertà nei movimenti è garantita dalla sua struttura snodata che permette la rotazione del tronco senza penalizzare il comfort. Per una comoda vestibilità, è dotata di cinghie facilmente regolabili che consentono inoltre di indossare e togliere la pettorina con estrema facilità anche senza togliere il casco. Ideale per essere utilizzata insieme ad una protezione per il collo. **Disponibile in taglia unica per adulti ma con due lunghezze differenti della parte posteriore.**

Omologazioni CE: EN 14021-2003 e EN 1621-2 2014.



PETTORINA VERSIONE CORTA

colore	articolo	misure
	Nero P8002900001	CIRCONFERENZA 85-100 cm
	Bianco P8002900002	
	Rosso P8002900003	ALTEZZA 45 cm
	Blu P8002900004	

PETTORINA VERSIONE LUNGA

colore	articolo	misure
	Nero P8002200001	CIRCONFERENZA 85-100 cm
	Bianco P8002200002	
	Rosso P8002200003	ALTEZZA 48 cm
	Blu P8002200004	

CONFEZIONE



VERSIONE CORTA



VERSIONE LUNGA



PETTORINA XP2

PROTEZIONI CORPO



Pettorina ergonomica dal peso ridotto con sistema di assorbimento all'urto a doppia densità per le spalle, completamente regolabile per consentire una perfetta vestibilità. La sua forma anatomica garantisce il più alto livello di comfort e mobilità, grazie anche all'efficiente sistema di ventilazione. La parte anteriore, la posteriore e la protezione per le braccia sono in policarbonato resistente agli urti; la protezione spinale ha uno spessore maggiore per una protezione extra. Dotata di chiusure elastiche regolabili e imbottitura interna rimovibile per il lavaggio.

Disponibile in taglia unica per adulti.

Omologazione CE: EN 14021-2003.



PETTORINA

colore	articolo	misure	
	P8000300001		CIRCONFERENZA 90-120 cm
	P8000300013		





PETTORINA PROTECT PLUS

PROTEZIONI CORPO

Pettorina ergonomica e confortevole, per protezione del busto e della schiena. Dotata di un efficiente sistema di ventilazione e realizzata con un materiale altamente traspirante. **Disponibile in due differenti taglie.**



PETTORINA

colore	taglia	articolo	misure	
	S/M	P8000800001		ALTEZZA 45 cm
	L/XL	P8000800002		ALTEZZA 48 cm
				TAGLIE S / M
				TAGLIE L / XL



PETTORINA INTEGRAL









PROTEZIONI CORPO

Pettorina integrale ergonomica con protezioni per petto, dorso, spalle, gomiti e avambracci. Ha una cintura elastica con velcro per migliorarne il comfort e cinghie per la regolazione delle maniche e delle protezioni della spalla. E' dotata inoltre di un'innovativa struttura a nervature orizzontali per la protezione del dorso che consente alla pettorina di seguirne i movimenti laterali, con una superiore resistenza meccanica e un efficiente sistema di ventilazione. Realizzata con un materiale altamente traspirante e dal peso estremamente contenuto questa pettorina è disponibile in varie taglie. **Omologazioni CE: EN 1621-1 2012 e EN 1621-2 2014.**



PETTORINA

colore	taglia	articolo	misure
	Bianco/ Nero XS	P8003000008	 ALTEZZA 45 cm TAGLIE XS / S / M
	Bianco/ Nero S	P8003000009	
	Bianco/ Nero M	P8003000010	
	Bianco/ Nero L	P8003000011	 ALTEZZA 48 cm TAGLIE L / XL
	Bianco/ Nero XL	P8003000012	



MOTOCROSSMARKETING

Tutti gli aggiornamenti li trovi su motocrossmarketing.com

POLISPORT



PETTORINA ROCKSTEADY YOUNGSTER



PROTEZIONI CORPO

Pettorina da bambino con design ergonomico caratterizzata da un peso ridotto e da una struttura flessibile e regolabile che consente libertà nei movimenti, permettendo la rotazione del tronco senza penalizzare il comfort. Per donarle una comoda vestibilità è stata dotata di spalline flessibili e di cinghie regolabili che consentono, inoltre, di indossare e togliere la pettorina con estrema facilità. Ideale per essere utilizzata insieme ad una protezione per il collo. **Disponibile in taglia unica per bambini. Omologazione CE: EN 14021-2003.**









PROTEZIONE SCHIENA



Protezione schiena snodata per aumentare la mobilità.

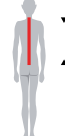

PETTORINA

colore	articolo	misure
	Nero P8002300001	 CIRCONFERENZA 75 - 90 cm
	Bianco P8002300002	
	Rosso P8002300003	 ALTEZZA 45 cm
	Blu P8002300004	

PETTORINA XP2 JUNIOR

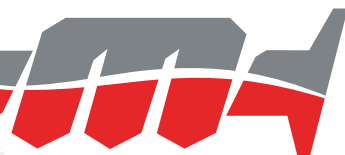

PROTEZIONI CORPO





Pettorina ergonomica dal peso ridotto con sistema di assorbimento all'urto a doppia densità per le spalle, completamente regolabile per consentire una perfetta vestibilità. La sua forma anatomica garantisce il più alto livello di comfort e mobilità, grazie anche all'efficiente sistema di ventilazione. La parte anteriore, la posteriore e la protezione per le braccia sono in policarbonato resistente agli urti; la protezione spinale ha uno spessore maggiore per una protezione extra. Dotata di chiusure elastiche regolabili e imbottitura interna rimovibile per il lavaggio.

Disponibile in taglia unica per bambini.

Omologazione CE: EN 14021-2003.



PETTORINA

colore	articolo	misure
	Nero/ Argento/ Nero P8000700003	 CIRCONFERENZA 75 - 90 cm
	Nero fumé/ Nero/ Nero fumé P8000700005	 ALTEZZA 40 cm



PETTORINA PHANTOM MINI



PROTEZIONI CORPO

Pettorina con design snello ed ergonomico caratterizzata dall'elevato comfort ed estrema leggerezza. Per donarle una comoda vestibilità è stata dotata di cinghie regolabili elastiche in vita ed in velcro sulle spalle; ciò consente inoltre di indossare e togliere la pettorina con estrema facilità, anche senza togliere il casco! Dotata di appendici removibili atte a proteggere i fianchi. Nella parte posteriore è presente un porta numero trasparente e removibile. **Disponibile in taglia unica per bambini.**

Conforme alla direttive CE.



PETTORINA

colore	articolo	misure	
	Nero P8003800001		CIRCONFERENZA 40 - 60 cm
	Bianco P8003800002		

PETTORINA XP1 MINI



PROTEZIONI CORPO





Pettorina ergonomica dal peso ridotto con sistema di assorbimento all'urto a doppia densità per le spalle, completamente regolabile per consentire una perfetta vestibilità. La sua forma anatomica garantisce il più alto livello di comfort e mobilità, grazie anche all'efficiente sistema di ventilazione. La parte anteriore, la posteriore e la protezione per le braccia sono in policarbonato resistente agli urti; la protezione spinale ha uno spessore maggiore per una protezione extra. Dotata di chiusure elastiche regolabili e imbottitura interna removibile per il lavaggio.

Disponibile in taglia unica per bambini.

Omologazione CE: EN 14021-2003.



PETTORINA

colore	articolo	misure	
	Nero/ Argento/ Nero P8001000001		CIRCONFERENZA 75 - 90 cm
	Trasparente/ Nero/ Trasparente P8001000004		



GINOCCHIERA PRIME

PROTEZIONI CORPO

Ginocchiere con omologazione CE: EN1621-1 2012, completamente anatomiche, con meccanismo a doppio perno che imita il movimento naturale del ginocchio; il lato destro e sinistro sono infatti realizzati asimmetricamente. Il design snello ed ergonomico le rende comode e facili da indossare sia sopra che sotto i pantaloni e non ingombra nella zona a contatto con lo stivale. Realizzate in polipropilene ad alta resistenza per un'efficace protezione da urti ed abrasioni. Comode chiusura con tre cinghie regolabili ad aggancio rapido, di cui la più bassa è removibile. Imbottiture in microfibra traforata traspirante. Per una ventilazione ottimale, nella struttura plastica sono presenti ben tredici prese d'aria.



GINOCCHIERA

colore	taglia	articolo	misure
	Nero/Rosso	S/M	P8003200001
	Nero/Rosso	L/XL	P8003300001

CIRCONFERENZA 30-40 cm
TAGLIE S / M

CIRCONFERENZA 40-44 cm
TAGLIE L / XL

CONFEZIONE





GINOCCHIERA Y-SHOCK

PROTEZIONI CORPO

Ginocchiere snodate anatomiche e certificate CE, con 2 chiusure regolabili ed internamente rivestite con tessuto in microfibra. La loro struttura in plastica è molto robusta e fornita di fori per la ventilazione. Lato destro e sinistro ergonomicamente corretti.



GINOCCHIERA

colore	taglia	articolo	misure
	Nero	S/M	P8001700001
	Nero	L/XL	P8001800001
	Bianco	S/M	P8001700002
	Bianco	L/XL	P8001800002

CIRCONFERENZA 30-40 cm
TAGLIE S / M

CIRCONFERENZA 40-44 cm
TAGLIE L / XL

CONFEZIONE



GINOCCHIERA, GOMITIERA DEVIL



PROTEZIONI CORPO

Ginocchiere e gomitiere con meccanismo a cerniera che permettono un comodo movimento degli arti ed allo stesso tempo forniscono un supporto frontale e laterale.





Guscio in polipropilene ad alta resistenza e dal peso estremamente contenuto, con sistema di ventilazione.

Lato destro e sinistro ergonomicamente corretti, comoda chiusura con tre cinghie elastiche.

Interni rimovibili in schiuma biologica.



GINOCCHIERA

colore	taglia	articolo
 Nero	Adulto	P8001500001
 Bianco	Adulto	P8001500016
 Giallo fluo	Adulto	P8001500019
 Nero	Bambino	P8002000001
 Bianco	Bambino	P8002000006

GOMITIERA

colore	taglia	articolo
 Nero	Adulto	P8002000001
 Bianco	Adulto	P8002000006



SUPPORTO COLLO



PROTEZIONI CORPO

Questo supporto per il collo offre una comoda protezione, non necessita di essere collegato alla pettorina ed ha un peso decisamente contenuto. E' disponibile nelle taglie da adulto e da bambino.

Conforme alla direttive CE.

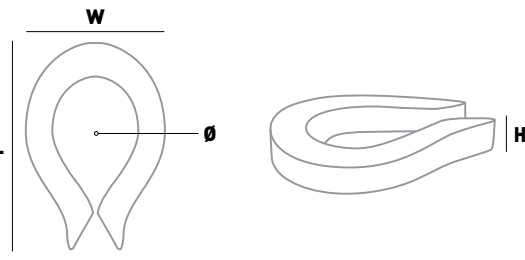

SUPPORTO COLLO

colore	taglia	articolo	misure				
	Nero L/XL	P8003100001		TAGLIA BAMBINO mm	TAGLIE S / M mm	TAGLIE L / XL mm	
	Nero S/M	P8003100002		Ø	80-95	100-110	100-115
	Nero Bambino	P8003100003		W	175	250	250
				H	35	40	40
				L	250	280	280

CINTURA PARARENI MX PLUS

PROTEZIONI CORPO

La cintura parareni MX PLUS è ergonomica e le sue speciali fasce elasticizzate con chiusura in velcro le permettono un supporto bilanciato. Per l'imbottitura viene utilizzato un tessuto biologico traforato, mentre la protezione per i reni è realizzata con una struttura a maglie strette in plastica.

Tali particolarità rendono la cintura altamente traspirante.



CINTURA

colore	taglia	articolo
	bianco/grigio S / M	P8003500001
	bianco/grigio L / XL	P8003500002





PRESTON PETTY

98 Parafanghi universali MX **99** Parafanghi universali MUDER
100 Portanumeri universali MX – Portafaro universale



PARAFANGHI ANTERIORI



P855550007

P855550005

P855550008

P855550009

P855550004

P855550003

P855550002

P855550001

PARAFANGHI POSTERIORI



P855450006

P855450005

P855450007

P855450008

P855450004

P855450003

P855450002

P855450001



PARAFANGHI

colore	parafango anteriore	parafango posteriore
Arancione pumpkin	P855550001	P855450001
Giallo scuro	P855550002	P855450002
Blu Bultaco	P855550003	P855450003
Grigio/Argento	P855550004	P855450004
Arancione scuro	P855550005	P855450005
Traslucido	P855550006	P855450009
Nero	P855550007	P855450006
Rosso	P855550008	P855450007
Bianco	P855550009	P855450008





PARAFANGHI ANTERIORI

P8555600006



**La leggenda
continua!**



P8555600005



P8555600007



P8555600008



P8555600004



P8555600003



P8555600002



P8555600001

PARAFANGHI POSTERIORI

P8555700006



P8555700005



P8555700007



P8555700008



P8555700004



P8555700003



P8555700002



P8555700001



PARAFANGHI

colore	parafango anteriore	parafango posteriore
Arancione pumpkin	P8555600001	P8555700001
Giallo scuro	P8555600002	P8555700002
Blu Bultaco	P8555600003	P8555700003
Grigio/Argento	P8555600004	P8555700004
Arancione scuro	P8555600005	P8555700005
Nero	P8555600006	P8555700006
Rosso	P8555600007	P8555700007
Bianco	P8555600008	P8555700008

RICAMBI

descrizione	colore	articolo
Lente fanale posteriore	rosso	P8555800001
Gruppo ottico (lente esclusa)		P8555900001



PORTANUMERI UNIVERSALI MX



colore	portanumeri singolo	kit con 3 portanumeri
Giallo scuro	P8667400001	P8667400003
Bianco	P8667400002	P8667400004

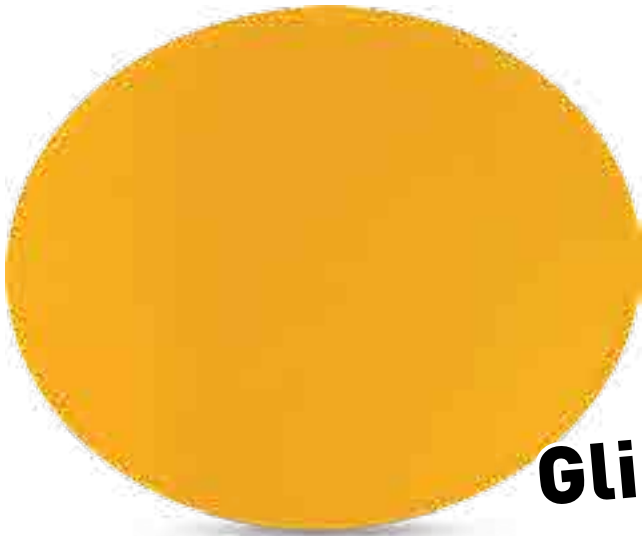

Gli originali!



PORTAFARO UNIVERSALE



La leggenda continua!



P8667500001



P8667500002



P8667500003



PORTAFARO

colore	portafaro ALOGENO
Giallo scuro	P8667500001
Blu Bultaco	P8667500002
Bianco	P8667500003

RICAMBI

descrizione	articolo
Lente protettiva gruppo ottico con viti di fissaggio	P8667600001
Gruppo ottico alogeno 12V 35W	P8667700001





RICAMBI MOTORE

102 Pistoni PROX **109** Pistoni WISECO **112** Pistoni WÖSSNER
116 Misure pistoni PROX **118** Segmenti PROX - Segmenti WÖSSNER **119** Cilindri AIRSAL - Canne in ghisa **120** Catene di distribuzione **121** Valvole PROX **123** Kit modifica valvole PROX **124** Bielle PROX **125** Misure bielle PROX - Alberi a cammes PROX **126** Alberi a cammes HOT CAMS - Alberi motore PROX **127** Efi controller PROX - Piattelli calibrati **130** Kit guarnizioni PROX **132** Kit guarnizioni **135** Kit guarnizioni testa + base cilindro PROX 2 tempi - Kit guarnizioni testa + base cilindro PROX 4 tempi **136** Guarnizioni sciolte testa e base cilindro 2 tempi **137** Guarnizioni sciolte testa e base cilindro 4 tempi **138** Guarnizioni sciolte base cilindro diversi spessori **139** Guarnizioni sciolte testa 4 tempi maggiorate - Guarnizione carter frizione **140** Guarnizione coperchietto frizione - Guarnizione coperchio generatore 4 tempi **141** Paraoli valvole PROX e misure **142** Kit guarnizioni pompa acqua PROX **143** Kit guarnizioni pompa acqua - Rondelle di tenuta **144** Guarnizioni in foglio - Kit tenuta per albero secondario cambio PROX **145** Cestelli portadischi PROX **146** Parastrappi di ricambio per cestelli portadischi PROX - Mozzetti frizione **147** Piatto portamolle frizione - Cestelli portadischi, mozzetto e piatto portamolle frizione WISECO **148** Dischi frizione **152** Kit modifica dischi frizione - Kit completo dischi frizione e molle

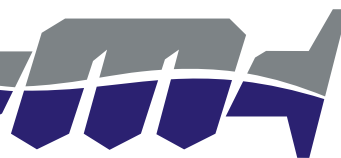

I pistoni PROX, sono costruiti dalle industrie che producono il ricambio originale utilizzando il medesimo standard qualitativo.

Per tali motivi, in questi 30 anni, il pistone PROX si è dimostrato come la migliore alternativa al ricambio originale per la Vostra moto.

Sono disponibili in una vasta gamma di modelli e di misure, anche per moto costruite sino a 40 anni addietro:

- per i cilindri in nikasil anche con 5 maggiorazioni centesimali;
- per i cilindri incamiciati anche con maggiorazioni sino a 5 mm.

Costruiti tramite fusione o forgiatura, secondo i modelli; sono forniti completi di fasce, fermi e spinotto.

Alcuni modelli presentano sul mantello uno speciale rivestimento anti-grippaggio.

Qualora in questo catalogo non trovaste il modello che vi necessita, potete ricercarlo tramite il sito www.pro-x.com e/o contattare il nostro ufficio commerciale. Il montaggio deve essere eseguito solamente da personale professionale, e comunque previa verifica dell'adattabilità e del corretto rapporto di compressione PRIMA dell'installazione.

Per la tolleranza, la metodologia di installazione, le ore di durata, attenersi scrupolosamente alle istruzioni del costruttore del motociclo.

CONSULTATE le pagine seguenti ove potete trovare una differente gamma di modelli e misure.

La migliore alternativa al ricambio originale!



APRILIA

modello	anno inizio	anno fine	note	diametro mm	articolo
50 RX	2006	2018		39,85	PX7010 A
50 RX	2006	2018		39,86	PX7010 B
50 RX	2006	2018		39,87	PX7010 C
AF1 125	1988	1992		53,95	PX7202 A
AF1 125	1988	1992		53,96	PX7202 B
AF1 125	1988	1992		53,97	PX7202 C
AF1 125	1988	1992		53,98	PX7202 D
AF1 125	1988	1992		53,99	PX7202 E
RS 125	1992	2010		53,95	PX7202 A
RS 125	1992	2010		53,96	PX7202 B
RS 125	1992	2010		53,97	PX7202 C
RS 125	1992	2010		53,98	PX7202 D
RS 125	1992	2010		53,99	PX7202 E
RS 250	1995	2001		55,94	PX3359 A
RS 250	1995	2001		55,95	PX3359 B
RS 250	1995	2001		55,96	PX3359 C
RS 250	1995	2001		55,97	PX3359 D
RX 125	1989	1998		53,95	PX7202 A
RX 125	1989	1998		53,96	PX7202 B
RX 125	1989	1998		53,97	PX7202 C
RX 125	1989	1998		53,98	PX7202 D

BETA

modello	anno inizio	anno fine	note	diametro mm	articolo
RR 250	2013	2017	Rivestimento anti-grippaggio	66,34	PX6325 A
RR 250	2013	2017	Rivestimento anti-grippaggio	66,35	PX6325 B
RR 250	2013	2017	Rivestimento anti-grippaggio	66,36	PX6325 C
RR 250	2013	2017	Rivestimento anti-grippaggio	66,37	PX6325 D
RR 300	2013	2017	Forgiato	71,94	PX7393 A
RR 300	2013	2017	Forgiato	71,95	PX7393 B
RR 300	2013	2017	Forgiato	71,96	PX7393 C
RR 350	2011	2014	Forgiato	87,96	PX7351 A
RR 350	2011	2014	Forgiato	87,97	PX7351 B
RR 350	2011	2014	Forgiato	87,98	PX7351 C
RR 400	2010	2014	Forgiato	94,95	PX7411 A
RR 400	2010	2014	Forgiato	94,96	PX7411 B
RR 400	2010	2014	Forgiato	94,97	PX7411 C
RR 450	2010	2014	Forgiato	94,95	PX7412 A
RR 450	2010	2014	Forgiato	94,96	PX7412 B
RR 450	2010	2014	Forgiato	94,97	PX7412 C
RR 450	2005	2009	Forgiato	88,95	PX6413 A
RR 450	2005	2009	Forgiato	88,96	PX6413 B

→→→ SEGUITO BETA

modello	anno inizio	anno fine	note	diametro mm	articolo
RR 450	2005	2009	Forgiato	88,97	PX6413 C
RR 498	2012	2014	Forgiato	99,95	PX7512 A
RR 498	2012	2014	Forgiato	99,96	PX7512 B
RR 498	2012	2014	Forgiato	99,97	PX7512 C
RR 520	2010	2011	Forgiato	99,95	PX7512 A
RR 520	2010	2011	Forgiato	99,96	PX7512 B
RR 520	2010	2011	Forgiato	99,97	PX7512 C
RR 525	2005	2009	Forgiato	94,94	PX6520 A
RR 525	2005	2009	Forgiato	94,95	PX6520 B
RR 525	2005	2009	Forgiato	94,96	PX6520 C
RR 525	2005	2009	Forgiato	98,00	PX6520 300
300 Xtrainer	2015	2017	Forgiato	71,94	PX7393 A
300 Xtrainer	2015	2017	Forgiato	71,95	PX7393 B
300 Xtrainer	2015	2017	Forgiato	71,96	PX7393 C

CAGIVA

modello	anno inizio	anno fine	note	diametro mm	articolo
Mito 125	1992	2008	1 fascia - cielo piatto	55,96	PX7221 B
Mito 125	1992	2008	1 fascia - cielo piatto	55,97	PX7221 C

DERBI

modello	anno inizio	anno fine	note	diametro mm	articolo
Senda 50		2018		39,85	PX7010 A
Senda 50		2018		39,86	PX7010 B
Senda 50		2018		39,87	PX7010 C

GAS GAS

modello	anno inizio	anno fine	note	diametro mm	articolo
EC 125	2003	2010	Rivestimento anti-grippaggio	53,94	PX6217 A
EC 125	2003	2010	Rivestimento anti-grippaggio	53,95	PX6217 B
EC 125	2003	2010	Rivestimento anti-grippaggio	53,96	PX6217 C
EC 125	2003	2010	Rivestimento anti-grippaggio	53,97	PX6217 D
EC 250	1997	2019	Forgiato	66,33	PX7307 A
EC 250	1997	2019	Forgiato	66,34	PX7307 B
EC 250	1997	2019	Forgiato	66,35	PX7307 C
EC 300	2000	2019	Forgiato	71,94	PX7300 A
EC 300	2000	2019	Forgiato	71,95	PX7300 B
EC 300	2000	2019	Forgiato	71,96	PX7300 C

BETA SEGUE →→→

MOTOCROSSMARKETING

RICAMBI MOTORE



→→→ SEGUITO HUSABERG

Table with columns: modello, anno inizio, anno fine, note, diametro mm, articolo. Lists Husaberg piston models from 2013 to 2008.

HUSQVARNA

Table with columns: modello, anno inizio, anno fine, note, diametro mm, articolo. Lists Husqvarna piston models from 2017 to 1997.

→→→ SEGUITO HUSQVARNA

Table with columns: modello, anno inizio, anno fine, note, diametro mm, articolo. Lists Husqvarna piston models from 2018 to 1999.

HUSQVARNA SEGUE →→→

MOTOCROSSMARKETING



→→→ SEQUITO YAMAHA

modello	anno inizio	anno fine	note	diametro mm	articolo
WR 450 F	2003	2015	Forgiato	94,95	PX2423 A
WR 450 F	2003	2015	Forgiato	94,96	PX2423 B
WR 450 F	2003	2015	Forgiato	94,97	PX2423 C
WR 450 F	2003	2015	Forgiato	97,00	PX2423 200
XT 600	1983	2004		95,25	PX2600 025
XT 600	1983	2004		95,50	PX2600 050
XT 600	1983	2004		95,75	PX2600 075
XT 600	1983	2004		96,00	PX2600 100
XT 600	1983	2004		96,50	PX2600 150
XT 600	1983	2004		97,00	PX2600 200
XT 660 R	2004	2014	Motore a 4 valvole	99,95	PX2664 A
XT 660 R	2004	2014	Motore a 4 valvole	99,96	PX2664 B
XT 660 R	2004	2014	Motore a 4 valvole	99,97	PX2664 C
XT 660 X	2004	2014	Motore a 4 valvole	99,95	PX2664 A
XT 660 X	2004	2014	Motore a 4 valvole	99,96	PX2664 B
XT 660 X	2004	2014	Motore a 4 valvole	99,97	PX2664 C
XTZ 660	1991	1996	Motore a 5 valvole	100,50	PX2660 050
XTZ 660	1991	1996	Motore a 5 valvole	101,00	PX2660 100
YZ 80	1993	2001	Rivestimento anti-grippaggio	45,94	PX2107 B
YZ 80	1993	2001	Rivestimento anti-grippaggio	45,95	PX2107 C
YZ 80	1993	2001	Rivestimento anti-grippaggio	45,96	PX2107 D
YZ 80	1993	2001	Cilindrata 82cc, rivestimento anti-grippaggio	46,94	PX2109 B
YZ 80	1993	2001	Cilindrata 82cc, rivestimento anti-grippaggio	46,95	PX2109 C
YZ 80	1993	2001	Cilindrata 82cc, rivestimento anti-grippaggio	46,96	PX2109 D
YZ 85	2002	2018	Rivestimento anti-grippaggio	47,44	PX2112 A
YZ 85	2002	2018	Rivestimento anti-grippaggio	47,45	PX2112 B
YZ 85	2002	2018	Rivestimento anti-grippaggio	47,46	PX2112 C
YZ 125	2005	2019	Rivestimento anti-grippaggio	53,95	PX2225 A
YZ 125	2005	2019	Rivestimento anti-grippaggio	53,96	PX2225 B
YZ 125	2005	2019	Rivestimento anti-grippaggio	53,97	PX2225 C
YZ 125	2005	2019	Rivestimento anti-grippaggio	53,98	PX2225 D
YZ 125	2002	2004	Rivestimento anti-grippaggio	53,94	PX2224 A
YZ 125	2002	2004	Rivestimento anti-grippaggio	53,95	PX2224 B
YZ 125	2002	2004	Rivestimento anti-grippaggio	53,96	PX2224 C
YZ 125	1997	2001	Rivestimento anti-grippaggio	53,95	PX2217 A
YZ 125	1997	2001	Rivestimento anti-grippaggio	53,96	PX2217 B
YZ 125	1997	2001	Rivestimento anti-grippaggio	53,97	PX2217 C
YZ 125	1997	2001	Rivestimento anti-grippaggio	53,98	PX2217 D
YZ 125	1994	1996		53,96	PX2214 C
YZ 125	1990	1993		55,95	PX2210 B
YZ 125	1990	1993		55,97	PX2210 D
YZ 125	1984	1984		56,50	PX2202 050
YZ 125	1984	1984		57,75	PX2202 175

YAMAHA SEGUE →→→

→→→ SEQUITO YAMAHA

modello	anno inizio	anno fine	note	diametro mm	articolo
YZ 250	1999	2019	Rivestimento anti-grippaggio	66,35	PX2319 A
YZ 250	1999	2019	Rivestimento anti-grippaggio	66,36	PX2319 B
YZ 250	1999	2019	Rivestimento anti-grippaggio	66,37	PX2319 C
YZ 250	1999	2019	Rivestimento anti-grippaggio	66,38	PX2319 D
YZ 250	1991	1998	Rivestimento anti-grippaggio	67,95	PX2314 B
YZ 250	1991	1998	Rivestimento anti-grippaggio	67,96	PX2314 C
YZ 250	1991	1998	Rivestimento anti-grippaggio	67,97	PX2314 D
YZ 250 F	2016	2018	Forgiato	76,95	PX2417 A
YZ 250 F	2016	2018	Forgiato	76,96	PX2417 B
YZ 250 F	2016	2018	Forgiato	76,97	PX2417 C
YZ 250 F	2014	2015	Forgiato	76,95	PX2414 A
YZ 250 F	2014	2015	Forgiato	76,96	PX2414 B
YZ 250 F	2014	2015	Forgiato	76,97	PX2414 C
YZ 250 F	2012	2013	Forgiato	76,95	PX2412 A
YZ 250 F	2012	2013	Forgiato	76,96	PX2412 B
YZ 250 F	2012	2013	Forgiato	76,97	PX2412 C
YZ 250 F	2008	2011	Forgiato	76,95	PX2408 A
YZ 250 F	2008	2011	Forgiato	76,96	PX2408 B
YZ 250 F	2008	2011	Forgiato	76,97	PX2408 C
YZ 250 F	2001	2007	Forgiato	76,95	PX2401 A
YZ 250 F	2001	2007	Forgiato	76,96	PX2401 B
YZ 250 F	2001	2007	Forgiato	76,97	PX2401 C
YZ 400 F	1998	1999	Forgiato	91,95	PX2418 A
YZ 400 F	1998	1999	Forgiato	91,96	PX2418 B
YZ 400 F	1998	1999	Forgiato	91,97	PX2418 C
YZ 426 F	2000	2002	Forgiato	94,95	PX2420 A
YZ 426 F	2000	2002	Forgiato	94,96	PX2420 B
YZ 426 F	2000	2002	Forgiato	94,97	PX2420 C
YZ 450 F	2018	2019	Forgiato	96,95	PX2448 A
YZ 450 F	2018	2019	Forgiato	96,96	PX2448 B
YZ 450 F	2018	2019	Forgiato	96,97	PX2448 C
YZ 450 F	2014	2017	Forgiato	96,95	PX2444 A
YZ 450 F	2014	2017	Forgiato	96,96	PX2444 B
YZ 450 F	2014	2017	Forgiato	96,97	PX2444 C
YZ 450 F	2010	2013	Forgiato	96,95	PX2440 A
YZ 450 F	2010	2013	Forgiato	96,96	PX2440 B
YZ 450 F	2010	2013	Forgiato	96,97	PX2440 C
YZ 450 F	2010	2013	Alta compressione 13,5:1, forgiato	96,95	PX2441 A
YZ 450 F	2010	2013	Alta compressione 13,5:1, forgiato	96,96	PX2441 B
YZ 450 F	2003	2009	Forgiato	94,95	PX2423 A
YZ 450 F	2003	2009	Forgiato	94,96	PX2423 B
YZ 450 F	2003	2009	Forgiato	94,97	PX2423 C
YZ 450 F	2003	2009	Forgiato	97,00	PX2423 200



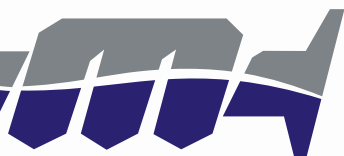

Il pistone forgiato più diffuso al mondo!



I pistoni WISECO, costruiti in U.S.A., vengono prodotti per forgiatura, non dispongono di maggiorazioni centesimali e la loro misura indicata è quella nominale (cioè riferita alla misura nominale del cilindro). Questa particolare caratteristica è una tipicità dei pistoni WISECO, sviluppata ed utilizzata nei suoi 75 anni di produzione. I pistoni forgiati WISECO hanno infatti una diversa, ma calcolata, dilatazione rispetto ad ogni altro prodotto concorrente, che consente di utilizzare profittevolmente una sola misura in un cilindro nuovo o mediamente usurato. Ciò è possibile grazie all'unicità delle caratteristiche della lega di alluminio utilizzata, all'avanzato studio delle dilatazioni, quindi degli spessori in ogni preciso punto del pistone e al particolare sistema di forgiatura. Infatti utilizzare un pistone A - B - C su un cilindro troppo usurato od ovalizzato è solo un palliativo, inoltre, spesso vengono utilizzati accoppiamenti A - B - C troppo precisi che aumentando l'attrito riducono, di fatto, le prestazioni del motore.

I pistoni WISECO si sono dimostrati nel tempo come il miglior compromesso fra durata e prestazioni. Qui sotto sono riportati gli articoli in pronta disponibilità. Per i modelli e gli articoli non elencati potete consultare il sito www.WISECO.com e/o contattate il nostro ufficio commerciale per ulteriori informazioni. Il montaggio deve essere eseguito solamente da personale professionale, attenendosi alle istruzioni del costruttore del motociclo e comunque previa verifica dell'adattabilità e del corretto rapporto di compressione PRIMA dell'installazione. Per la tolleranza, la metodologia di installazione, le ore di durata, attenersi scrupolosamente alle istruzioni del costruttore del motociclo. Sono forniti completi di fasce, fermi e lo spinotto è compreso in quasi tutti i modelli.

La dicitura **GP SERIES** identifica un pistone ad alte prestazioni, con fermo fascia centrale per consentire lavorazioni alle luci di travaso sul cilindro, senza foro sul mantello lato aspirazione; la zona della fascia elastica del cielo del pistone e dello spinotto subiscono un particolare trattamento antiusura.

La dicitura **SKIRT COATED** identifica un pistone al quale è stato riportato, sul mantello, uno speciale trattamento antiattrito permanente che, a differenza di prodotti concorrenti, non serve solo per facilitare il periodo di rodaggio, ma abbassa permanentemente il coefficiente d'attrito.

La dicitura **RACERS CHOICE** identifica il modello più prestazionale prodotto da WISECO. Principali caratteristiche:

- Trattamento "DLC" sullo spinotto;
- Struttura interna a "ponte";
- Trattamento antiattrito "skirt coating";
- Trattamento antiusura sul cielo del pistone e nelle cave delle fasce elastiche;
- Maggior rapporto di compressione;
- Trattamento "NITRIDE TITANIUM" sulle fasce elastiche per una maggior tenuta.

CONSULTATE le pagine precedenti e seguenti ove potete trovare una differente gamma di modelli e misure.

HONDA

modello	anno inizio	anno fine	note	diametro mm	articolo
CR 80	1986	2002	Cilindrata 82cc	47,00	643M04700
CR 80	1986	2002	Cilindrata 82cc	47,25	PW643 P1
CR 80	1986	2002	Cilindrata 82cc	47,50	643M04750
CR 80	1985	1985		48,50	517M04850
CR 80	1984	1984		50,75	PW509 P5
CR 80	1984	1984		51,00	509M05100
CR 85	2003	2007	Gp series	47,50	838M04750
CR 125	2005	2007	Gp series	54,00	841M05400
CR 125	1992	2003		54,00	676M05400
CR 125	1987	1987		54,00	553M05400
CR 125	1987	1987		55,00	553M05500
CR 125	1985	1986		54,50	518M05450
CR 125	1985	1986		55,00	518M05500
CR 125	1985	1986		55,50	518M05550
CR 125	1985	1986		56,00	518M05600
CR 125	1980	1984		56,50	448M05650
CR 125	1980	1984		57,50	448M05750
CR 250	2005	2007	Gp series	66,40	860M06640
CR 250	2002	2004	2 Fasce	66,40	801M06640
CRF 150 R	2007	2011		66,00	4915M06600
CRF 150 R	2007	2011	Alta compressione 12,2:1	66,00	4924M06600
CRF 250 R	2018	2019	Compressione 13,9:1 - Skirt coated	79,00	40202M07900
CRF 250 R	2018	2019	Alta compressione 14,5:1 - Skirt coated - Racers Elite	79,00	820M07900RE
CRF 250 R	2016	2017	Compressione 13,5:1 - Skirt coated	76,80	40145M07680
CRF 250 R	2014	2015	Compressione 13,5:1 - Skirt coated	76,80	40114M07680
CRF 250 R	2010	2015	Alta compressione 14,5:1 Racers choice	76,80	878M07680RC
CRF 250 R	2010	2013	Compressione 13,2:1 - Skirt coated	76,80	40003M07680
CRF 250 R	2010	2013	Alta compressione 14,2:1 - Skirt coated	76,80	40004M07680
CRF 250 R	2008	2009	Compressione 13,1:1 - Skirt coated	78,00	4949M07800
CRF 250 R	2008	2009	Alta compressione 13,6:1 - Skirt coated	78,00	4972M07800
CRF 250 R	2004	2007	Compressione 12,9:1 - Skirt coated	78,00	4829M07800
CRF 250 R	2004	2007	Alta compressione 13,5:1 - Skirt coated	78,00	4852M07800
CRF 250 X	2004	2018	Compressione 12,9:1 - Skirt coated	78,00	4829M07800
CRF 250 X	2004	2018	Alta compressione 13,5:1 - Skirt coated	78,00	4852M07800
CRF 450 R	2017	2018	Compressione 13,5:1 - Skirt coated	96,00	40177M09600
CRF 450 R	2013	2016	Compressione 12,5:1 - Skirt coated	96,00	40089M09600
CRF 450 R	2009	2012	Compressione 12,5:1 - Skirt coated	96,00	4978M09600
CRF 450 R	2009	2012	Alta Compressione 13,0:1 - Skirt coated	96,00	4979M09600
CRF 450 R	2002	2008	Compressione 12:1 - Skirt coated	96,00	4820M09600
CRF 450 R	2002	2008	Compressione 12,5:1 - Skirt coated	96,00	4755M09600
CRF 450 R	2002	2008	Compressione 13,5:1 - Skirt coated	96,00	4823M09600
CRF 450 R	2002	2003	Compressione 11,5:1 - Skirt coated	96,00	4753M09600
CRF 450 RX	2017	2018	Compressione 13,5:1 - Skirt coated	96,00	40177M09600
CRF 450 X	2005	2016	Compressione 11,5:1 - Skirt coated	96,00	4753M09600
CRF 450 X	2005	2016	Compressione 12:1 - Skirt coated	96,00	4820M09600
CRF 450 X	2005	2016	Compressione 12,5:1 - Skirt coated	96,00	4755M09600
CRF 450 X	2005	2016	Compressione 13,5:1 - Skirt coated	96,00	4823M09600
Dominator NX 650	1988	2002		101,00	4562M10100
Dominator NX 650	1988	2002		102,40	4562M10241
XL 600	1983	1987		101,00	4332M10100
XL 600	1983	1987		102,40	4332M10241
XR 250 R	1987	2004		73,00	4466M07300
XR 250 R	1987	2004		73,50	4466M07350
XR 250 R	1987	2004		74,00	4466M07400
XR 400 R	1996	2004	Alta compressione 11:1	85,00	4628M08500
XR 400 R	1996	2004	Alta compressione 11:1	86,00	4628M08600
XR 400 R	1996	2004	Alta compressione 11:1	87,00	4628M08700
XR 400 R	1996	2004	Alta compressione 11:1	88,00	4628M08800
XR 600 R	1985	2001	Alta compressione 11:1	97,00	4366M09700
XR 600 R	1985	2001	Alta compressione 11:1	97,50	4366M09750
XR 600 R	1985	2001	Alta compressione 11:1	98,00	4366M09800
XR 600 R	1985	2001	Alta compressione 11:1	100,00	4366M10000
XR 650 R	2000	2007	Alta compressione 11:1	100,00	4716M10000

DUCATI

modello	anno inizio	anno fine	note	diametro mm	articolo
888	1993	1994	Usare cilindro 96 mm.	96,00	4625M09600
916	1994	1996	Usare cilindro 96 mm.	96,00	4625M09600

HUSABERG

modello	anno inizio	anno fine	note	diametro mm	articolo
125 TE	2011	2014	1 Fascia	54,00	786M05400
125 TE	2011	2014	Gp series - 2 Fasce	54,00	868M05400
250 FE	2014	2014	Compressione 13,9:1 - Skirt coated	78,00	40074M07800
250 FE	2013	2013	Alta compressione 12,8:1 - Skirt coated	76,00	4981M07600
250 FE	2013	2013	Alta compressione 13,5:1 - Skirt coated	76,00	40006M07600
250 TE	2011	2014		66,40	856M06640
300 TE	2011	2014		72,00	858M07200
350 FE	2013	2014	Alta compressione 13:1	88,00	40090M08800
450 FE	2013	2014	Compressione 11,8:1	95,00	40091M09500

HUSQVARNA

modello	anno inizio	anno fine	note	diametro mm	articolo
85 TC	2014	2019		47,00	855M04700
125 CR	1997	2013		54,00	760M05400
125 SMS	1998	2013		54,00	760M05400
125 TC	2014	2019	1 Fascia	54,00	786M05400
125 TC	2014	2019	Gp series - 2 Fasce	54,00	868M05400
125 TE	2014	2016	1 Fascia	54,00	786M05400
125 TE	2014	2016	Gp series - 2 Fasce	54,00	868M05400
125 TX	2017	2019	1 Fascia	54,00	786M05400
125 TX	2017	2019	Gp series - 2 Fasce	54,00	868M05400
125 WR	1997	2013		54,00	760M05400
125 WRE	1998	2013		54,00	760M05400
250 FC	2016	2019	Compressione 14,4:1 - Skirt coated	78,00	40144M07800
250 FC	2014	2015	Compressione 13,9:1 - Skirt coated	78,00	40074M07800
250 FE	2014	2019	Compressione 13,9:1 - Skirt coated	78,00	40074M07800
250 TC	2014	2019		66,40	856M06640
250 TE	2014	2019		66,40	856M06640
300 TE	2014	2016		72,00	858M07200
350 FC	2014	2019	Compressione 13,5:1 - Skirt coated	88,00	40014M08800
350 FC	2014	2019	Alta compressione 14,5:1 - Skirt coated	88,00	40015M08800
350 FE	2017	2019	Compressione 12,3:1 - Skirt coated	88,00	40166M08800
350 FE	2014	2016	Alta compressione 13:1	88,00	40090M08800
450 FC	2014	2019	Compressione 12,6:1 - Skirt coated	95,00	40073M09500
450 FE	2014	2019	Compressione 11,8:1	95,00	40091M09500

KAWASAKI

modello	anno inizio	anno fine	note	diametro mm	articolo
KX 85	2001	2019	Gp series - 1 Fascia	48,50	862M04850
KX 125	2001	2008	Gp series	54,00	788M05400
KX 250	2005	2008		66,40	843M06640
KX 250	2005	2008	Gp series - 1 Fascia	66,40	844M06640
KX 250	1987	1989		67,40	556M06740
KX 250	1978	1986		70,00	439M07000
KX 250 F	2017	2019	Alta compressione 14,5:1 Skirt coated	77,00	40178M07700
KX 250 F	2015	2016	Alta compressione 14,5:1	77,00	40135M07700
KX 250 F	2011	2014	Compressione 13,5:1 - Skirt coated	77,00	40019M07700
KX 250 F	2011	2014	Alta compressione 14,5:1 - Skirt coated	77,00	40020M07700
KX 250 F	2011	2014	Alta compressione 14,5:1 Racers choice	77,00	894M07700RC
KX 250 F	2010	2010	Compressione 13,2:1 - Skirt coated	77,00	40009M07700
KX 250 F	2010	2010	Alta compressione 14,2:1 - Skirt coated	77,00	40010M07700
KX 250 F	2007	2009	Compressione 13,5:1 - Skirt coated	77,00	4920M07700
KX 250 F	2007	2009	Alta compressione 14:1 - Skirt coated	77,00	4927M07700
KX 250 F	2006	2006	Compressione 13,5:1 - Skirt coated	77,00	4904M07700
KX 250 F	2004	2005	Compressione 13,5:1	77,00	4842M07700
KX 450 F	2016	2018	Compressione 12,5:1 - Skirt coated	96,00	40082M09600
KX 450 F	2015	2015	Compressione 12,8:1	96,00	40125M09603
KX 450 F	2013	2014	Compressione 12,5:1 - Skirt coated	96,00	40082M09600
KX 450 F	2009	2012	Compressione 12,5:1 - Skirt coated	96,00	4980M09600
KX 450 F	2009	2012	Alta compressione 13,5:1 - Skirt coated	96,00	4990M09600
KX 450 F	2006	2008	Skirt coated	96,00	4900M09600
KX 450 F	2006	2008	Alta compressione 13:1 - Skirt coated	96,00	4901M09600

KTM

modello	anno inizio	anno fine	note	diametro mm	articolo
85 SX	2003	2019		47,00	855M04700
125 EXC	2007	2016	1 Fascia	54,00	786M05400
125 EXC	2001	2016	Gp series - 2 Fasce	54,00	868M05400
125 SX	2007	2019	1 Fascia	54,00	786M05400
125 SX	2001	2019	Gp series - 2 Fasce	54,00	868M05400
125 XC-W	2017	2019	1 Fascia	54,00	786M05400
125 XC-W	2017	2019	Gp series - 2 Fasce	54,00	868M05400
250 EXC	2006	2019		66,40	856M06640
250 EXC	2000	2005		66,40	857M06640
250 EXC F	2014	2019	Compressione 13,9:1 - Skirt coated	78,00	40074M07800
250 EXC F	2007	2013	Alta compressione 12,8:1 - Skirt coated	76,00	4981M07600
250 EXC F	2007	2013	Alta compressione 13,5:1 - Skirt coated	76,00	40006M07600
250 Freeride	2014	2019		66,40	856M06640
250 Freeride F	2018	2019	Compressione 13,9:1 - Skirt coated	78,00	40074M07800
250 GS	1990	1994		67,50	601M06750
250 MX	1990	1992		67,50	601M06750
250 SX	2005	2018		66,40	856M06640
250 SX	2003	2004		66,40	824M06640
250 SX	2000	2002	1 Fascia	66,40	774M06640
250 SX	1993	1994		67,50	601M06750
250 SX F	2016	2019	Compressione 14,4:1 - Skirt coated	78,00	40144M07800
250 SX F	2013	2015	Compressione 13,9:1 - Skirt coated	78,00	40074M07800
250 SX F	2006	2012	Alta compressione 12,8:1 - Skirt coated	76,00	4981M07600
250 SX F	2006	2012	Alta compressione 13,5:1 - Skirt coated	76,00	40006M07600
300 EXC	2004	2016		72,00	858M07200
350 EXC F	2017	2019	Compressione 12,3:1 - Skirt coated	88,00	40166M08800
350 EXC F	2012	2016	Alta compressione 13:1	88,00	40090M08800
350 Freeride	2012	2017	Alta compressione 13:1	88,00	40090M08800
350 SX F	2011	2019	Compressione 13,5:1 - Skirt coated	88,00	40014M08800
350 SX F	2011	2019	Alta compressione 14,5:1 - Skirt coated	88,00	40015M08800
450 EXC	2012	2019	Compressione 11,8:1	95,00	40091M09500
450 EXC	2003	2007	Skirt coated	89,00	4941M08900
450 SX	2003	2006	Compressione 12:1	95,00	4805M09500
450 SX F	2013	2017	Compressione 12,6:1 - Skirt coated	95,00	40073M09500
450 SX F	2007	2012	Compressione 12,5:1 - Skirt coated	97,00	4937M09700
450 SX F	2007	2012	Alta compressione 13,5:1 - Skirt coated	97,00	4938M09700
520 EXC	2000	2002	Alta compressione 12,5:1	95,00	4732M09500
520 SX	2000	2002	Alta compressione 12,5:1	95,00	4732M09500
525 EXC	2003	2007	Alta compressione 12,5:1	95,00	4732M09500
525 SX	2003	2007	Alta compressione 12,5:1	95,00	4732M09500

SHERCO

modello	anno inizio	anno fine	note	diametro mm	articolo
250 SE-R	2014	2016		66,40	856M06640



SUZUKI

modello	anno inizio	anno fine	note	diametro mm	articolo
DR 350	1990	1999		79,00	4576M07900
DR 350	1990	1999		80,00	4576M08000
DR 350	1990	1999		81,00	4576M08100
DR 350	1990	1999		82,00	4576M08200
DR 350	1990	1999		83,00	4576M08300
DR 600	1985	1989		95,00	4597M09500
DR 600	1985	1989		96,00	4597M09600
DR 650 R	1990	1995		95,00	4597M09500
DR 650 R	1990	1995		96,00	4597M09600
DRZ 400 E	2000	2007	Compressione 12,2:1	90,00	4713M09000
DRZ 400 E	2000	2007	Alta compressione 13,5:1	90,00	4714M09000
DRZ 400 S	2000	2009	Compressione 12,2:1	90,00	4713M09000
DRZ 400 S	2000	2009	Alta compressione 13,5:1	90,00	4714M09000
RM 80	1991	2001	Cilindrata 82cc	47,75	645M04775
RM 80	1991	2001		46,50	670M04650
RM 80	1989	1990		48,50	579M04850
RM 80	1988	1988		49,50	567M04950
RM 80	1986	1987		48,75	542M04875
RM 80	1986	1987		49,00	542M04900
RM 80	1986	1987		49,50	542M04950
RM 80	1978	1982		51,00	PW484 P8
RM 85	2002	2018		48,00	806M04800
RM 125	2004	2012	Gp series	54,00	836M05400
RM 125	1999	2003	Gp series	54,00	764M05400
RM 125	1989	1989		55,50	641M05550
RM 125	1988	1988		55,00	568M05500
RM 125	1985	1986		55,00	519M05500
RM 250	2003	2012		66,40	823M06640
RM 250	1999	1999		66,40	743M06640
RM 250	1998	1998		66,40	723M06640
RM 250	1996	1997		66,40	681M06640
RM 250	1987	1988		67,00	558M06700
RM 250	1982	1985		70,50	485M07050
RM 250	1982	1985		71,00	485M07100
RMZ 250	2010	2018	Compressione 13,4:1 - Skirt coated	77,00	40007M07700
RMZ 250	2010	2018	Alta compressione 13,9:1 - Skirt coated	77,00	40012M07700
RMZ 250	2007	2009	Compressione 13,4:1 - Skirt coated	77,00	4921M07700
RMZ 250	2007	2009	Alta compressione 13,9:1 - Skirt coated	77,00	4928M07700
RMZ 250	2004	2006	Compressione 13,5:1	77,00	4842M07700
RMZ 450	2013	2018	Compressione 12,5:1 - Skirt coated	96,00	40086M09600
RMZ 450	2008	2012	Compressione 12,2:1 - Skirt coated	96,00	4953M09600
RMZ 450	2008	2012	Alta compressione 13,2:1 - Skirt coated	96,00	4954M09600
RMZ 450	2005	2007	Compressione 12,2:1 - Skirt coated	95,50	4869M09550
RMZ 450	2005	2007	Compressione 13:1 - Skirt coated	95,50	4870M09550

YAMAHA

modello	anno inizio	anno fine	note	diametro mm	articolo
TT 350	1985	1998	Compressione 9:1	86,00	4674M08600
TT 600	1984	1996	Compressione 11,5:1	95,00	4596M09500
WR 250 F	2018	2018	Alta compressione 14:1	77,00	40155M07700
WR 250 F	2015	2017	Compressione 13,5:1	77,00	40116M07700
WR 250 F	2005	2013	Compressione 12,5:1	77,00	4882M07700
WR 250 F	2005	2013	Alta compressione 13,5:1 - Skirt coated	77,00	4881M07700
WR 400 F	1998	2000	Alta compressione 13,5:1	92,00	4650M09200
WR 426 F	2001	2002	Alta compressione 13,5:1	95,00	4694M09500
WR 426 F	2001	2002	Alta compressione 13,5:1	97,00	4694M09700
WR 450 F	2016	2018	Compressione 12,5:1 - Skirt coated	97,00	40111M09700
WR 450 F	2003	2015	Compressione 12,5:1 - Skirt coated	95,00	4785M09500
WR 450 F	2003	2015	Alta compressione 13:1 - Skirt coated	95,00	4786M09500
XT 125				54,00	4752M05400
XT 350	1985	1998	Compressione 9:1	86,00	4674M08600
XT 600	1983	2004	Compressione 11,5:1	95,00	4596M09500
YZ 80	1993	2001		46,00	671M04600
YZ 80	1993	2001	Cilindrata 82cc	47,00	646M04700
YZ 80	1993	2001	Cilindrata 82cc	47,50	646M04750
YZ 80	1988	1992		48,50	569M04850
YZ 80	1988	1992		49,00	569M04900
YZ 80	1988	1992		50,00	569M05000
YZ 80	1982	1987		49,50	520M04950
YZ 80	1982	1987		50,00	520M05000
YZ 85	2002	2018		47,50	805M04750
YZ 125	2005	2019	Gp series	54,00	846M05400
YZ 125	2002	2004		54,00	797M05400
YZ 125	1989	1989		56,00	582M05600
YZ 125	1986	1988		56,50	559M05650
YZ 125	1986	1988		57,50	559M05750
YZ 250	1999	2019	Gp series 1 Fascia	66,40	808M06640
YZ 250	1983	1990		69,00	560M06900
YZ 250	1980	1982		72,00	452M07200
YZ 250 F	2016	2018	Alta compressione 14:1	77,00	40155M07700
YZ 250 F	2014	2015	Compressione 13,5:1	77,00	40116M07700
YZ 250 F	2012	2013	Alta compressione 14:1	77,00	40094M07700
YZ 250 F	2008	2011	Alta compressione 14:1 - Skirt coated	77,00	4976M07700
YZ 250 F	2008	2011	Compressione 13,5:1 - Skirt coated	77,00	4952M07700
YZ 250 F	2005	2007	Compressione 12,5:1	77,00	4882M07700
YZ 250 F	2005	2007	Alta compressione 13,5:1 - Skirt coated	77,00	4881M07700
YZ 400 F	1998	1999	Alta compressione 13,5:1	92,00	4650M09200
YZ 426 F	2000	2002	Alta compressione 13,5:1	95,00	4694M09500
YZ 426 F	2000	2002	Alta compressione 13,5:1	97,00	4694M09700
YZ 450 F	2018	2019	Alta compressione 13,5:1 - Skirt coated	97,00	40200M09700
YZ 450 F	2014	2017	Compressione 12,5:1 - Skirt coated	97,00	40111M09700
YZ 450 F	2010	2013	Compressione 12,5:1 - Skirt coated	97,00	40001M09700
YZ 450 F	2010	2013	Alta compressione 13,5:1 - Skirt coated	97,00	40002M09700
YZ 450 F	2003	2009	Compressione 12,5:1 - Skirt coated	95,00	4785M09500
YZ 450 F	2003	2009	Alta compressione 13:1 - Skirt coated	95,00	4786M09500
YZ 490	1984	1989		88,00	546M08800
YZ 490	1984	1989		88,50	546M08850
YZ 490	1984	1989		89,00	546M08900



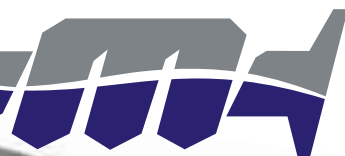

Forgiato made in Germany!

I pistoni WÖSSNER sono costruiti in Germania per forgiatura. Sono disponibili in una vasta gamma di modelli e misure anche di moto europee, non facilmente reperibili altrove. Forniti completi di fasce, fermi e spinotto. Il montaggio deve essere eseguito **solamente da personale professionale**, e comunque previa verifica dell'adattabilità e del corretto rapporto di compressione PRIMA dell'installazione. Per la tolleranza, la metodologia di installazione, le ore di durata, attenersi scrupolosamente alle istruzioni del costruttore del motociclo.

CONSULTATE le pagine precedenti ove potete trovare una differente gamma di modelli e misure.

APRILIA

modello	anno inizio	anno fine	note	diametro mm	articolo
125				54,50	PR8055 D050
125 AF1	1988	1992		53,96	PR8027 DB
125 AF1	1988	1992		53,97	PR8027 DC
125 AF1	1988	1992		53,98	PR8027 DD
125 AF1	1988	1992	1 fascia	53,95	PR8253 DA
125 AF1	1988	1992	1 fascia	53,96	PR8253 DB
125 AF1	1988	1992	1 fascia	53,97	PR8253 DC
125 RS	1992	2013		53,96	PR8027 DB
125 RS	1992	2013		53,97	PR8027 DC
125 RS	1992	2013		53,98	PR8027 DD
125 RS	1992	2013	1 fascia	53,95	PR8253 DA
125 RS	1992	2013	1 fascia	53,96	PR8253 DB
125 RS	1992	2013	1 fascia	53,97	PR8253 DC
125 RX	1989	1998		53,96	PR8027 DB
125 RX	1989	1998		53,97	PR8027 DC
125 RX	1989	1998		53,98	PR8027 DD
125 RX	1989	1998	1 fascia	53,95	PR8253 DA
125 RX	1989	1998	1 fascia	53,96	PR8253 DB
125 RX	1989	1998	1 fascia	53,97	PR8253 DC
250 RS	1995	2001	1 fascia	55,95	PR8039 DA 1R
250 RS	1995	2001	1 fascia	55,96	PR8039 DB 1R
250 RS	1995	2001	1 fascia	55,97	PR8039 DC 1R
250 RS	1995	2001	1 fascia	56,94	PR8039 D100

BETA

modello	anno inizio	anno fine	note	diametro mm	articolo
RR 250	2013	2017	2 fasce	66,34	PR8169 DA
RR 250	2013	2017	2 fasce	66,35	PR8169 DB
RR 250	2013	2017	2 fasce	66,36	PR8169 DC
RR 250	2013	2017	1 fascia	66,36	PR8082 DB
RR 250	2005	2007		74,96	PR8592 DB
RR 300	2013	2017		71,95	PR8298 DB
RR 300	2013	2017		71,96	PR8298 DC
Xtrainer 300	2015	2017		71,95	PR8298 DB
Xtrainer 300	2015	2017		71,96	PR8298 DC
RR 450	2005	2009	Compressione 11,1:1	88,96	PR8581 DA
RR 450	2005	2009	Compressione 11,1:1	88,97	PR8581 DB
RR 520	2010	2011	Alta compressione 12,5:1 Pro Series	94,96	PR8637 DB
RR 520	2010	2011	Alta compressione 12,5:1 Pro Series	94,97	PR8637 DC
RR 520	2010	2011	Compressione 11:1	94,95	PR8547 DB
RR 525	2005	2009	Alta compressione 12,5:1 Pro Series	94,96	PR8637 DB
RR 525	2005	2009	Alta compressione 12,5:1 Pro Series	94,97	PR8637 DC
RR 525	2005	2009	Compressione 11:1	94,95	PR8547 DB

CAGIVA

modello	anno inizio	anno fine	note	diametro mm	articolo
125 Mito			2 fasce - cielo bombato	55,96	PR8018 DB
125 Mito			2 fasce - cielo bombato	55,97	PR8018 DC
125 Mito			2 fasce - cielo piatto	55,96	PR8053 DB
125 Mito			2 fasce - cielo piatto	55,97	PR8053 DC

GAS GAS

modello	anno inizio	anno fine	note	diametro mm	articolo
EC 250	1997	2019		66,34	PR8052 DB
EC 250	1997	2019		66,35	PR8052 DC
EC 250	1997	2019		66,36	PR8052 DD
EC 300	2000	2019		71,94	PR8077 DB
EC 300	2000	2019		71,95	PR8077 DC

HONDA

modello	anno inizio	anno fine	note	diametro mm	articolo
CR 85	2003	2007		47,46	PR8105 DB
CR 85	2003	2007		47,47	PR8105 DC
CR 125	2005	2007		53,95	PR8170 DA
CR 125	2005	2007		53,96	PR8170 DB
CR 125	2005	2007		53,97	PR8170 DC
CR 125	2000	2003		53,95	PR8067 DA
CR 125	2000	2003		53,96	PR8067 DB
CR 125	2000	2003		53,97	PR8067 DC
CR 125	1992	1999		53,95	PR8020 DA
CR 125	1992	1999		53,96	PR8020 DB
CR 125	1992	1999		53,97	PR8020 DC
CR 125	1992	1999		53,98	PR8020 DD
CR 125	1988	1988		54,44	PR8125 D050
CR 125	1988	1988		54,94	PR8125 D100
CR 125	1988	1988		55,44	PR8125 D150
CR 125	1988	1988		55,94	PR8125 D200
CR 125	1980	1984		56,94	PR8149 D150
CR 250	2005	2007	1 fascia	66,35	PR8066 DA
CR 250	2002	2004		66,34	PR8066 DB
CR 250	2002	2004		66,35	PR8066 DC
CR 250	1981	1983		67,44	PR8155 D150
CRF 250 R	2018	2018	Alta compressione 14,00:1	78,96	PR8952 DA
CRF 250 R	2018	2018	Alta compressione 14,00:1	78,97	PR8952 DB
CRF 250 R	2016	2017		76,76	PR8925 DA
CRF 250 R	2016	2017		76,77	PR8925 DB
CRF 250 R	2016	2017		76,78	PR8925 DC
CRF 250 R	2014	2015	Alta compressione 14,5:1 Pro Series	76,76	PR8912 DA
CRF 250 R	2014	2015	Alta compressione 14,5:1 Pro Series	76,77	PR8912 DB
CRF 250 R	2014	2015	Alta compressione 14,5:1 Pro Series	76,78	PR8912 DC
CRF 250 R	2010	2013	Alta compressione 13,9:1	76,76	PR8775 DA
CRF 250 R	2010	2013	Alta compressione 13,9:1	76,77	PR8775 DB
CRF 250 R	2010	2013	Alta compressione 13,9:1	76,78	PR8775 DC
CRF 250 R	2004	2009	Compressione 12,9:1	77,96	PR8587 DB
CRF 250 R	2004	2009	Alta compressione 13,9:1 Pro Series	77,97	PR8590 DB
CRF 250 R	2004	2009	Alta compressione 13,9:1 Pro Series	77,98	PR8590 DC
CRF 250 X	2004	2018	Compressione 12,9:1	77,96	PR8587 DB
CRF 250 X	2004	2018	Alta compressione 13,9:1 Pro Series	77,97	PR8590 DB
CRF 250 X	2004	2018	Alta compressione 13,9:1 Pro Series	77,98	PR8590 DC
CRF 450 R	2017	2018	Alta compressione 14:1 Pro Series	95,95	PR8937 DA
CRF 450 R	2017	2018	Alta compressione 14:1 Pro Series	95,96	PR8937 DB
CRF 450 R	2017	2018	Alta compressione 14:1 Pro Series	95,97	PR8937 DC
CRF 450 R	2013	2016	Compressione 12,5:1, 2 fasce	95,96	PR8880 DA
CRF 450 R	2013	2016	Compressione 12,5:1, 2 fasce	95,97	PR8880 DB
CRF 450 R	2013	2016	Compressione 12,5:1, 2 fasce	95,98	PR8880 DC
CRF 450 R	2013	2016	Alta compressione 13,8:1, 2 fasce Pro Series	95,96	PR8881 DA
CRF 450 R	2013	2016	Alta compressione 13,8:1, 2 fasce Pro Series	95,97	PR8881 DB
CRF 450 R	2013	2016	Alta compressione 13,8:1, 2 fasce Pro Series	95,98	PR8881 DC
CRF 450 R	2009	2012	Compressione 12:1	95,97	PR8739 DB
CRF 450 R	2009	2012	Compressione 12:1	95,98	PR8739 DC
CRF 450 R	2009	2012	Alta compressione 13,4:1, 2 fasce Pro Series	95,97	PR8768 DB
CRF 450 R	2009	2012	Alta compressione 13,4:1, 2 fasce Pro Series	95,98	PR8768 DC

HONDA SEGUE →→→

MOTOCROSSMARKETING

RICAMBI MOTORE



SEGMENTI PROX



Segmenti di ricambio per pistoni PROX.

Controllare, comunque, l'adattabilità e la corretta tenuta PRIMA dell'installazione.

Per i modelli 4 tempi sono compresi i raschia olio.



BETA

modello	anno inizio	anno fine	diametro mm	note	articolo
RR 525	2005	2009	95,00		PX02.6520

HONDA

modello	anno inizio	anno fine	diametro mm	note	articolo
CR 80	1986	2002	46,00		PX02.1110
CR 80	1986	2002	47,00		PX02.1111
CR 125	2005	2007	54,00		PX02.1225
CR 125	1992	2003	54,00	Spessore 1,0 mm.	PX02.1213
CR 125	1989	1991	54,00	Spessore 0,7 mm.	PX02.1208
CR 250	1986	2004	66,40		PX02.1315
CRF 250 R	2010	2017	76,80	Solo per pistone PX1340 e PX1346	PX02.1340
CRF 250 R	2004	2009	78,00		PX02.1335
CRF 250 X	2004	2018	78,00		PX02.1335
CRF 450 R	2009	2016	96,00		PX02.3408
CRF 450 R	2002	2008	96,00		PX02.1402
CRF 450 X	2005	2016	96,00		PX02.1402

HUSABERG

modello	anno inizio	anno fine	diametro mm	note	articolo
125 TE	2011	2014	54,00		PX02.6225
250 FE	2013	2013	76,00	Solo per pistone PX6338	PX02.6338

HUSQVARNA

modello	anno inizio	anno fine	diametro mm	note	articolo
125 CR	1997	2013	54,00	Fascia singola	PX02.6221
125 SMS	1998	2013	54,00	Fascia singola	PX02.6221
125 TC	2014	2018	54,00		PX02.6225
125 TE	2014	2016	54,00		PX02.6225
125 TX	2017	2018	54,00		PX02.6225
125 WR	1997	2013	54,00	Fascia singola	PX02.6221
125 WRE	1998	2013	54,00	Fascia singola	PX02.6221
250 TC	2006	2007	76,00		PX02.6336
250 TE	2006	2009	76,00		PX02.6336

KAWASAKI

modello	anno inizio	anno fine	diametro mm	note	articolo
KX 125	1995	2008	54,00		PX02.4217
KX 250	2005	2008	66,40		PX02.4325
KX 250 F	2006	2009	77,00		PX02.4336
KX 250 F	2004	2005	77,00		PX02.4334
KX 450 F	2009	2018	96,00		PX02.3408

KTM

modello	anno inizio	anno fine	diametro mm	note	articolo
125 EXC	2001	2016	54,00		PX02.6225
125 SX	2007	2018	54,00		PX02.6225
125 SX	2001	2006	54,00	Fascia singola	PX02.6221
125 XC-W	2017	2018	54,00		PX02.6225
250 EXC F	2007	2013	76,00	Solo per pistone PX6338	PX02.6338
250 SX F	2006	2012	76,00	Solo per pistone PX6338	PX02.6338
520 EXC	2000	2002	95,00		PX02.6520
520 SX	2000	2002	95,00		PX02.6520
525 EXC	2003	2007	95,00		PX02.6520
525 SX	2003	2007	95,00		PX02.6520

SUZUKI

modello	anno inizio	anno fine	diametro mm	note	articolo
RM 80	1991	2001	46,50		PX02.3110
RM 80	1991	2001	47,50		PX02.3111
RM 125	1990	2012	54,00		PX02.3212
RM 250	1996	1998	66,40		PX02.1315
RM 250	1989	1995	67,00		PX02.3310
RMZ 250	2007	2009	77,00		PX02.3337
RMZ 250	2004	2006	77,00		PX02.4334
RMZ 450	2008	2018	96,00		PX02.3408
RMZ 450	2005	2007	96,00		PX02.3405

TM

modello	anno inizio	anno fine	diametro mm	note	articolo
EN 125	1992	2016	54,00	Fascia singola	PX02.6221

YAMAHA

modello	anno inizio	anno fine	diametro mm	note	articolo
WR 250 F	2001	2013	77,00		PX02.2402
WR 450 F	2003	2015	95,00		PX02.2421
YZ 80	1993	2001	46,00		PX02.2107
YZ 80	1993	2001	47,00		PX02.2109
YZ 125	2005	2019	54,00		PX02.2222
YZ 250	1991	1998	68,00		PX02.2314
YZ 250 F	2001	2013	77,00		PX02.2402
YZ 450 F	2003	2009	95,00		PX02.2421

SEGMENTI WÖSSNER

Segmenti di ricambio, a sezione rettangolare, per pistoni WÖSSNER.

Forniti singolarmente.

diametro mm.	spessore mm.	articolo
54,00	0,80	PRRSA5400
54,00	1,00	PRRSB5400
56,00	1,00	PRRSB5600
66,40	1,00	PRRSB6640



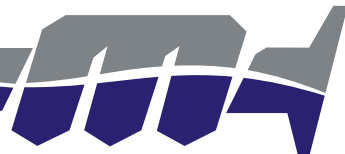

Sono costruite in Giappone dalla BORG-WARNER, un'azienda con oltre 60 anni di esperienza specifica.

Queste catene di distribuzione, rinforzate rispetto al ricambio originale, sono idonee per i moderni motori motociclistici dotati di un elevatissimo numero di giri, sopportano elevate temperature ed eventuale scadente lubrificazione. Utilizzando questo prodotto di alta qualità si otterrà anche una riduzione nell'usura del pignoncino solidale all'albero motore, allungando l'intervallo di tempo tra una sua sostituzione e l'altra.

Soddisfano, quindi, sia le esigenze di massime prestazioni che di lunga durata.



Più durature!

BETA

modello	anno inizio	anno fine	articolo
RR 350	2011	2019	PX31.1900
RR 390	2015	2019	PX31.1900
RR 400	2010	2014	PX31.1993
RR 430	2015	2019	PX31.1900
RR 450	2010	2014	PX31.1993
RR 480	2015	2019	PX31.1900
RR 498	2012	2014	PX31.1993
RR 520	2010	2011	PX31.1993

HONDA

modello	anno inizio	anno fine	articolo
CBR 600 F	1987	1990	PX31.2661
CBR 900 RR Fireblade	1993	1999	PX31.1993
CBR 1000 RR	2004	2007	PX31.1993
CRF 150 R	2007	2018	PX31.1227
CRF 250 R	2018	2018	PX31.1348
CRF 250 R	2010	2017	PX31.1340
CRF 250 R	2004	2009	PX31.1335
CRF 250 X	2004	2018	PX31.1335
CRF 450 R	2017	2019	PX31.1417
CRF 450 R	2009	2016	PX31.1409
CRF 450 R	2002	2008	PX31.1403
CRF 450 RX	2017	2019	PX31.1417
CRF 450 X	2005	2016	PX31.1403
FMX 650	2005	2007	PX31.1655
NX 650 Dominator	1995	2002	PX31.6301
NX 650 Dominator	1988	1994	PX31.1655
XL 600 V Transalp	1989	1990	PX31.1655
XR 250 R	1996	2004	PX31.1396
XR 400 R	1996	2004	PX31.1496
XR 600 R	1993	2000	PX31.1655
XR 650 R	2000	2007	PX31.1661

HUSABERG

modello	anno inizio	anno fine	articolo
250 FE	2014	2014	PX31.6351
250 FE	2013	2013	PX31.6328
350 FE	2013	2014	PX31.6351
390 FE	2010	2012	PX31.6428
450 FE	2009	2014	PX31.6428
501 FE	2013	2014	PX31.6508
570 FE	2009	2012	PX31.6508

HUSQVARNA

modello	anno inizio	anno fine	articolo
250 FC	2016	2019	PX31.6356
250 FC	2014	2015	PX31.6351
250 FE	2017	2019	PX31.6356
250 FE	2014	2016	PX31.6351
350 FC	2016	2019	PX31.6356
350 FC	2014	2015	PX31.6351

HUSQVARNA SEGUE →→→

→→→ SEGUITO HUSQVARNA

modello	anno inizio	anno fine	articolo
350 FE	2017	2019	PX31.6356
350 FE	2014	2016	PX31.6351
450 FC	2016	2018	PX31.6328
450 FC	2014	2015	PX31.6428
450 FE	2017	2019	PX31.6328
450 FE	2014	2016	PX31.6428
501 FE	2017	2019	PX31.1403
501 FE	2014	2016	PX31.6508

KAWASAKI

modello	anno inizio	anno fine	articolo
KX 250 F	2017	2019	PX31.4347
KX 250 F	2004	2016	PX31.2402
KX 450 F	2009	2018	PX31.4409
KX 450 F	2006	2008	PX31.4406
ZX 9R	1998	2003	PX31.1993

KTM

modello	anno inizio	anno fine	articolo
250 EXC F	2017	2019	PX31.6356
250 EXC F	2014	2016	PX31.6351
250 EXC F	2009	2013	PX31.6328
250 Freeride F	2018	2019	PX31.6356
250 SX F	2016	2019	PX31.6356
250 SX F	2013	2015	PX31.6351
250 SX F	2009	2012	PX31.6328
350 EXC F	2017	2019	PX31.6356
350 EXC F	2012	2016	PX31.6351
350 Freeride	2012	2017	PX31.6351
350 SX F	2016	2019	PX31.6356
350 SX F	2011	2015	PX31.6351
400 EXC	2009	2011	PX31.6428
450 EXC	2017	2019	PX31.6328
450 EXC	2008	2016	PX31.6428
450 SMR	2013	2014	PX31.6428
450 SMR	2008	2012	PX31.6427
450 SX F	2016	2018	PX31.6328
450 SX F	2013	2015	PX31.6428
450 SX F	2007	2012	PX31.6427
500 EXC	2017	2019	PX31.1403
500 EXC	2012	2016	PX31.6508
530 EXC	2008	2011	PX31.6508

SHERCO

modello	anno inizio	anno fine	articolo
250 SEF-R	2014	2018	PX31.1335
300 SEF-R	2014	2018	PX31.1335

SUZUKI

modello	anno inizio	anno fine	articolo
DRZ 400 E	2000	2008	PX31.3403
DRZ 400 S	2000	2009	PX31.3403
GSX R 750	2000	2005	PX31.2661
RMZ 250	2004	2018	PX31.2402
RMZ 450	2007	2019	PX31.3407

TM

modello	anno inizio	anno fine	articolo
EN 250 F	2007	2010	PX31.6307
EN 250 F	2001	2006	PX31.6301
EN 250 FI	2010	2012	PX31.1993
EN 400 F	2001	2003	PX31.1661
EN 450 F	2006	2009	PX31.1900
EN 450 F	2003	2005	PX31.6403
EN 450 FI	2010	2012	PX31.1900

YAMAHA

modello	anno inizio	anno fine	articolo
MT 03	2006	2011	PX31.2706
TT 600	1985	1992	PX31.2661
WR 250 F	2015	2018	PX31.2414
WR 250 F	2001	2013	PX31.2402
WR 400 F	1998	2000	PX31.2419
WR 426 F	2001	2002	PX31.2419
WR 450 F	2016	2018	PX31.4409
WR 450 F	2003	2015	PX31.2423
XT 600	1984	2004	PX31.2661
XT 600 E	1995	2002	PX31.2661
XT 660 R	2004	2014	PX31.2706
XT 660 X	2004	2014	PX31.2706
XTZ 660	1991	1996	PX31.2661
YFM 660 Raptor	2001	2005	PX31.2661
YZ 250 F	2014	2018	PX31.2414
YZ 250 F	2001	2013	PX31.2402
YZ 400 F	1998	1999	PX31.2419
YZ 426 F	2000	2002	PX31.2419
YZ 450 F	2010	2018	PX31.4409
YZ 450 F	2003	2009	PX31.2423



Di aspirazione e scarico, vendute singolarmente.

PROX propone le valvole di aspirazione e scarico per le moderne monocilindriche 4 tempi. Le valvole in acciaio sono di origine giapponese con caratteristiche tecniche come il ricambio originale. Le valvole in titanio sono appositamente concepite per migliorare le prestazioni e la durata del ricambio originale. Sono forgiate in pezzo unico con la migliore lega di titanio attualmente disponibile. Sviluppate con tecnologia e lavorazione da F1 per ridurre la sezione di passaggio del flusso gassoso migliorano le prestazioni del motore. Uno speciale trattamento di riporto superficiale viene effettuato, come lavorazione finale, per ridurre l'attrito tra lo stelo della valvola, il guida-valvola e il suo paraolio.

Tecnologia da F1!

ATTENZIONE:

Il titanio utilizzato presenta particolari caratteristiche che richiedono di utilizzare le seguenti modalità di uso ed installazione:

- **Non toccare la superficie delle valvole con le mani nude perché il particolare trattamento antiattrito non è compatibile con l'umidità ed il grasso contenuto nel sudore.**

Per evitare l'inizio del processo di ossidazione usate i guanti o bagnate le valvole con olio.

- **Non usare prodotti abrasivi sulle valvole (smeriglio) e non fare l'accoppiamento tramite abrasione fra valvola e sede valvola.**

- **Ad ogni sostituzione delle valvole la sede valvola deve essere rettificata per assicurare la corretta tenuta.**

L'area di contatto che farà tenuta deve essere di 1 mm almeno, con un'opportuna angolazione, per tali dati consultare il libretto d'uso e manutenzione della vostra moto. Affidarsi per tale operazione solo ad una officina di rettifica con provata ed opportuna esperienza. Dopo il primo utilizzo ricontrollare il corretto gioco valvole.

- **Usare solo molle valvole originali o molle con lo stesso carico.**

BETA

modello	anno inizio	anno fine	materiale	lato	articolo
RR 400	2005	2009	acciaio	aspirazione	PX28.6520.2
RR 400	2005	2009	acciaio	scarico	PX28.6520.1
RR 450	2005	2009	acciaio	aspirazione	PX28.6520.2
RR 450	2005	2009	acciaio	scarico	PX28.6520.1
RR 525	2005	2009	acciaio	aspirazione	PX28.6520.2
RR 525	2005	2009	acciaio	scarico	PX28.6520.1

HONDA

modello	anno inizio	anno fine	materiale	lato	articolo
CRF 150 R	2007	2018	acciaio	aspirazione	PX28.1227.2
CRF 150 R	2007	2018	acciaio	scarico	PX28.1227.1
CRF 250 R	2018	2018	titanio	aspirazione	PX28.1348.2
CRF 250 R	2018	2018	titanio	scarico	PX28.1348.1
CRF 250 R	2010	2017	titanio	aspirazione	PX28.1340.2
CRF 250 R	2016	2017	titanio	scarico	PX28.1346.1
CRF 250 R	2010	2015	acciaio	scarico	PX28.1340.1
CRF 250 R	2004	2009	titanio	aspirazione	PX28.1334.2
CRF 250 R	2008	2009	acciaio	scarico	PX28.1338.1
CRF 250 R	2004	2007	acciaio	scarico	PX28.1334.1
CRF 250 R	2004	2007	titanio	scarico	PX28.1334.3
CRF 250 X	2004	2018	titanio	aspirazione	PX28.1334.2
CRF 250 X	2004	2018	acciaio	scarico	PX28.1334.1
CRF 250 X	2004	2018	titanio	scarico	PX28.1334.3
CRF 450 R	2017	2018	titanio	aspirazione	PX28.1417.2
CRF 450 R	2013	2018	acciaio	scarico	PX28.1413.1
CRF 450 R	2009	2016	titanio	aspirazione	PX28.1409.2
CRF 450 R	2009	2012	acciaio	scarico	PX28.1409.1
CRF 450 R	2002	2008	titanio	aspirazione	PX28.1402.2
CRF 450 R	2007	2008	acciaio	scarico	PX28.1407.1
CRF 450 R	2002	2006	acciaio	scarico	PX28.1402.1
CRF 450 R	2002	2006	titanio	scarico	PX28.1402.3
CRF 450 RX	2017	2018	titanio	aspirazione	PX28.1417.2
CRF 450 RX	2017	2018	acciaio	scarico	PX28.1413.1
CRF 450 X	2005	2016	titanio	aspirazione	PX28.1405.2
FMX 650	2005	2007	acciaio	aspirazione	PX28.1654.2
FMX 650	2005	2007	acciaio	scarico	PX28.1654.1
NX 650 Dominator	1988	1996	acciaio	aspirazione	PX28.1654.2
NX 650 Dominator	1988	1996	acciaio	scarico	PX28.1654.1
XR 400 R	1996	2004	acciaio	aspirazione	PX28.1495.2
XR 400 R	1996	2004	acciaio	scarico	PX28.1495.1
XR 600 R	1993	2000	acciaio	scarico	PX28.1654.1
XR 600 R	1993	2000	acciaio	aspirazione	PX28.1654.2

HUSABERG

modello	anno inizio	anno fine	materiale	lato	articolo
250 FE	2014	2014	titanio	aspirazione	PX28.6333.2
250 FE	2014	2014	titanio	scarico	PX28.6333.1
250 FE	2013	2013	titanio	aspirazione	PX28.6326.2
250 FE	2013	2013	titanio	scarico	PX28.6326.1
350 FE	2013	2014	titanio	aspirazione	PX28.6351.2
350 FE	2013	2014	titanio	scarico	PX28.6351.1
390 FE	2010	2012	titanio	aspirazione	PX28.6428.2
390 FE	2010	2012	acciaio	scarico	PX28.6428.1
450 FE	2014	2014	titanio	aspirazione	PX28.6433.2
450 FE	2009	2014	acciaio	scarico	PX28.6428.1
450 FE	2009	2013	titanio	aspirazione	PX28.6428.2
450 FE	2004	2008	acciaio	aspirazione	PX28.6520.2
450 FE	2004	2008	acciaio	scarico	PX28.6520.1
501 FE	2014	2014	titanio	aspirazione	PX28.6433.2
501 FE	2013	2014	acciaio	scarico	PX28.6428.1
501 FE	2013	2013	titanio	aspirazione	PX28.6428.2
550 FE	2004	2008	acciaio	aspirazione	PX28.6520.2
550 FE	2004	2008	acciaio	scarico	PX28.6520.1
570 FE	2009	2012	titanio	aspirazione	PX28.6428.2
570 FE	2009	2012	acciaio	scarico	PX28.6428.1
650 FE	2004	2008	acciaio	aspirazione	PX28.6520.2
650 FE	2004	2008	acciaio	scarico	PX28.6520.1

HUSQVARNA

modello	anno inizio	anno fine	materiale	lato	articolo
250 FC	2014	2019	titanio	aspirazione	PX28.6333.2
250 FC	2014	2019	titanio	scarico	PX28.6333.1
250 FE	2014	2019	titanio	aspirazione	PX28.6333.2
250 FE	2014	2019	titanio	scarico	PX28.6333.1
350 FC	2014	2019	titanio	aspirazione	PX28.6351.2
350 FC	2014	2019	titanio	scarico	PX28.6351.1
350 FE	2014	2019	titanio	aspirazione	PX28.6351.2
350 FE	2014	2019	titanio	scarico	PX28.6351.1
450 FC	2014	2018	titanio	aspirazione	PX28.6433.2
450 FC	2014	2018	titanio	scarico	PX28.6433.1
450 FE	2014	2019	titanio	aspirazione	PX28.6433.2
450 FE	2014	2019	acciaio	scarico	PX28.6428.1
501 FE	2014	2019	titanio	aspirazione	PX28.6433.2
501 FE	2014	2019	acciaio	scarico	PX28.6428.1

SEGUE →→→

KAWASAKI

modello	anno inizio	anno fine	materiale	lato	articolo
KX 250 F	2017	2019	titanio	aspirazione	PX28.4347.2
KX 250 F	2017	2019	titanio	scarico	PX28.4347.1
KX 250 F	2009	2016	titanio	aspirazione	PX28.4339.2
KX 250 F	2004	2016	titanio	scarico	PX28.4334.1
KX 250 F	2004	2008	titanio	aspirazione	PX28.4334.2
KX 450 F	2016	2018	titanio	aspirazione	PX28.4416.2
KX 450 F	2009	2018	titanio	scarico	PX28.4409.1
KX 450 F	2009	2015	titanio	aspirazione	PX28.4409.2
KX 450 F	2006	2008	titanio	aspirazione	PX28.4406.2
KX 450 F	2006	2008	titanio	scarico	PX28.4406.1

KTM

modello	anno inizio	anno fine	materiale	lato	articolo
250 EXC F	2014	2019	titanio	aspirazione	PX28.6333.2
250 EXC F	2014	2019	titanio	scarico	PX28.6333.1
250 EXC F	2007	2013	titanio	aspirazione	PX28.6326.2
250 EXC F	2007	2013	titanio	scarico	PX28.6326.1
250 SX F	2013	2019	titanio	aspirazione	PX28.6333.2
250 SX F	2013	2019	titanio	scarico	PX28.6333.1
250 SX F	2006	2012	titanio	aspirazione	PX28.6326.2
250 SX F	2006	2012	titanio	scarico	PX28.6326.1
350 EXC F	2012	2019	titanio	aspirazione	PX28.6351.2
350 EXC F	2012	2019	titanio	scarico	PX28.6351.1
350 SX F	2011	2019	titanio	aspirazione	PX28.6351.2
350 SX F	2011	2019	titanio	scarico	PX28.6351.1
400 EXC	2009	2011	titanio	aspirazione	PX28.6428.2
400 EXC	2009	2011	acciaio	scarico	PX28.6428.1
400 EXC	2000	2007	acciaio	aspirazione	PX28.6520.2
400 EXC	2000	2007	acciaio	scarico	PX28.6520.1
450 EXC	2014	2019	titanio	aspirazione	PX28.6433.2
450 EXC	2008	2019	acciaio	scarico	PX28.6428.1
450 EXC	2008	2013	titanio	aspirazione	PX28.6428.2
450 EXC	2003	2007	acciaio	aspirazione	PX28.6520.2
450 EXC	2003	2007	acciaio	scarico	PX28.6520.1
450 SMR	2013	2014	titanio	aspirazione	PX28.6433.2
450 SMR	2013	2014	titanio	scarico	PX28.6433.1
450 SMR	2008	2012	titanio	aspirazione	PX28.6427.2
450 SMR	2008	2012	titanio	scarico	PX28.6427.1
450 SMR	2004	2007	titanio	aspirazione	PX28.6423.2
450 SMR	2004	2007	titanio	scarico	PX28.6423.1
450 SX	2003	2006	titanio	aspirazione	PX28.6423.2
450 SX	2003	2006	titanio	scarico	PX28.6423.1
450 SX F	2013	2018	titanio	aspirazione	PX28.6433.2
450 SX F	2013	2018	titanio	scarico	PX28.6433.1
450 SX F	2007	2012	titanio	aspirazione	PX28.6427.2
450 SX F	2007	2012	titanio	scarico	PX28.6427.1
500 EXC	2014	2019	titanio	aspirazione	PX28.6433.2
500 EXC	2012	2019	acciaio	scarico	PX28.6428.1
500 EXC	2012	2013	titanio	aspirazione	PX28.6428.2
520 EXC	2000	2002	acciaio	aspirazione	PX28.6520.2
520 EXC	2000	2002	acciaio	scarico	PX28.6520.1
520 SX	2000	2002	acciaio	aspirazione	PX28.6520.2
520 SX	2000	2002	acciaio	scarico	PX28.6520.1
525 EXC	2003	2007	acciaio	aspirazione	PX28.6520.2
525 EXC	2003	2007	acciaio	scarico	PX28.6520.1
525 SX	2003	2007	acciaio	aspirazione	PX28.6520.2
525 SX	2003	2007	acciaio	scarico	PX28.6520.1
530 EXC	2008	2011	titanio	aspirazione	PX28.6428.2
530 EXC	2008	2011	acciaio	scarico	PX28.6428.1

SUZUKI

modello	anno inizio	anno fine	materiale	lato	articolo
DRZ 400 E	2000	2008	acciaio	aspirazione	PX28.3402.2
DRZ 400 E	2000	2008	acciaio	scarico	PX28.3402.1
DRZ 400 S	2000	2009	acciaio	aspirazione	PX28.3402.2
DRZ 400 S	2000	2009	acciaio	scarico	PX28.3402.1
RMZ 250	2010	2018	titanio	aspirazione	PX28.3340.2
RMZ 250	2007	2018	titanio	scarico	PX28.3337.1
RMZ 250	2007	2009	titanio	aspirazione	PX28.3337.2
RMZ 250	2004	2006	titanio	aspirazione	PX28.4334.2
RMZ 250	2004	2006	titanio	scarico	PX28.4334.1
RMZ 450	2008	2019	titanio	aspirazione	PX28.3408.2
RMZ 450	2008	2019	titanio	scarico	PX28.3408.1
RMZ 450	2007	2007	titanio	aspirazione	PX28.3407.2
RMZ 450	2007	2007	titanio	scarico	PX28.3407.1
RMZ 450	2005	2006	titanio	aspirazione	PX28.3405.2
RMZ 450	2005	2006	titanio	scarico	PX28.3405.1

YAMAHA

modello	anno inizio	anno fine	materiale	lato	articolo
MT 03	2006	2012	acciaio	aspirazione	PX28.2706.2
MT 03	2006	2012	acciaio	scarico	PX28.2706.1
TT 600	1993	2004	acciaio	aspirazione	PX28.2600.2
TT 600	1993	2004	acciaio	scarico	PX28.2600.1
WR 250 F	2015	2018	titanio	aspirazione	PX28.2414.2
WR 250 F	2015	2018	titanio	scarico	PX28.2414.1
WR 250 F	2001	2013	titanio	aspirazione	PX28.2401.3
WR 250 F	2001	2013	titanio	aspirazione (1)	PX28.2401.2
WR 250 F	2001	2013	titanio	scarico	PX28.2401.1
WR 400 F	1998	2000	acciaio	scarico	PX28.2418.1
WR 400 F	1998	1999	acciaio	aspirazione	PX28.2418.3
WR 400 F	1998	1999	acciaio	aspirazione (1)	PX28.2418.2
WR 426 F	2001	2002	titanio	aspirazione	PX28.2420.3
WR 426 F	2001	2002	titanio	aspirazione (1)	PX28.2420.2
WR 426 F	2001	2002	titanio	scarico	PX28.2420.1
WR 450 F	2016	2018	titanio	aspirazione	PX28.2444.2
WR 450 F	2016	2018	titanio	scarico	PX28.2444.1
WR 450 F	2003	2015	titanio	aspirazione	PX28.2423.3
WR 450 F	2003	2015	titanio	aspirazione (1)	PX28.2423.2
WR 450 F	2003	2015	titanio	scarico	PX28.2423.1
X-Max 250	2005	2016	acciaio	aspirazione	PX28.2396.2
X-Max 250	2005	2016	acciaio	scarico	PX28.2396.1
XT 600	1987	1994	acciaio	aspirazione	PX28.2600.2
XT 600	1987	1994	acciaio	scarico	PX28.2600.1
XT 660 R	2004	2014	acciaio	aspirazione	PX28.2706.2
XT 660 R	2004	2014	acciaio	scarico	PX28.2706.1
XT 660 X	2004	2014	acciaio	aspirazione	PX28.2706.2
XT 660 X	2004	2014	acciaio	scarico	PX28.2706.1
XTZ 660	1991	1996	acciaio	aspirazione	PX28.2661.2
XTZ 660	1991	1996	acciaio	scarico	PX28.2661.1
YP Majesty 250	1998	2003	acciaio	aspirazione	PX28.2396.2
YP Majesty 250	1998	2003	acciaio	scarico	PX28.2396.1
YZ 250 F	2014	2018	titanio	aspirazione	PX28.2414.2
YZ 250 F	2014	2019	titanio	scarico	PX28.2414.1
YZ 250 F	2001	2013	titanio	aspirazione	PX28.2401.3
YZ 250 F	2001	2013	titanio	aspirazione (1)	PX28.2401.2
YZ 250 F	2001	2013	titanio	scarico	PX28.2401.1
YZ 400 F	1998	1999	acciaio	aspirazione	PX28.2418.3
YZ 400 F	1998	1999	acciaio	aspirazione (1)	PX28.2418.2
YZ 400 F	1998	1999	acciaio	scarico	PX28.2418.1
YZ 426 F	2001	2002	titanio	aspirazione	PX28.2420.3
YZ 426 F	2001	2002	titanio	aspirazione (1)	PX28.2420.2
YZ 426 F	2001	2002	titanio	scarico	PX28.2420.1
YZ 426 F	2000	2000	acciaio	aspirazione	PX28.2418.3
YZ 426 F	2000	2000	acciaio	aspirazione (1)	PX28.2418.2
YZ 426 F	2000	2000	acciaio	scarico	PX28.2418.1
YZ 450 F	2014	2019	titanio	aspirazione	PX28.2444.2
YZ 450 F	2014	2019	titanio	scarico	PX28.2444.1
YZ 450 F	2010	2013	titanio	aspirazione	PX28.2440.2
YZ 450 F	2010	2013	titanio	scarico	PX28.2440.1
YZ 450 F	2003	2009	titanio	aspirazione	PX28.2423.3
YZ 450 F	2003	2009	titanio	aspirazione (1)	PX28.2423.2
YZ 450 F	2003	2009	titanio	scarico	PX28.2423.1

NOTE:

(1) = Valvola aspirazione centrale

MOTOCROSSMARKETING
RICAMBI MOTORE

Da titanio ad acciaio Lunga durata - ottimo prezzo!

Questo kit è stato appositamente concepito per rimpiazzare le valvole in titanio, installate di serie, qualora si ricerchi un ricambio dal costo molto inferiore. In termini di prestazioni si riscontra solo una trascurabile perdita di potenza agli alti regimi. Il kit è composto, oltre che dalle 2 valvole in acciaio, di apposite molle valvole necessarie per contrastare il maggior peso delle valvole stesse.

ATTENZIONE:

- Ad ogni sostituzione delle valvole la sede valvola deve essere rettificata per assicurare la corretta tenuta.
- Affidarsi per tale operazione solo ad una officina di rettificazione provata ed opportuna esperienza.
- Dopo il primo utilizzo ricontrollare il corretto gioco valvole.



HONDA

modello	anno inizio	anno fine	lato	articolo
CRF 250 R	2010	2017	aspirazione	PX28.SIS1340.2
CRF 250 R	2008	2009	aspirazione	PX28.SIS1337.2
CRF 250 R	2004	2007	aspirazione	PX28.SIS1336.2
CRF 250 X	2004	2018	aspirazione	PX28.SIS1336.2
CRF 450 R	2009	2016	aspirazione	PX28.SIS1409.2
CRF 450 R	2002	2008	aspirazione	PX28.SIS1402.2
CRF 450 X	2005	2016	aspirazione	PX28.SIS1405.2

HUSABERG

modello	anno inizio	anno fine	lato	articolo
250 FE	2014	2014	aspirazione	PX28.SIS6334.2
250 FE	2014	2014	scarico	PX28.SES6334.1
250 FE	2013	2013	aspirazione	PX28.SIS6329.2
250 FE	2013	2013	scarico	PX28.SES6329.1
350 FE	2013	2013	aspirazione	PX28.SIS6353.2
350 FE	2013	2013	scarico	PX28.SES6353.1

HUSQVARNA

modello	anno inizio	anno fine	lato	articolo
250 FC	2014	2015	aspirazione	PX28.SIS6333.2
250 FC	2014	2015	scarico	PX28.SES6333.1
250 FE	2014	2019	aspirazione	PX28.SIS6334.2
250 FE	2014	2019	scarico	PX28.SES6334.1
350 FC	2014	2015	aspirazione	PX28.SIS6351.2
350 FC	2014	2015	scarico	PX28.SES6351.1
350 FE	2014	2016	aspirazione	PX28.SIS6353.2
350 FE	2014	2016	scarico	PX28.SES6353.1

KAWASAKI

modello	anno inizio	anno fine	lato	articolo
KX 250 F	2011	2016	aspirazione	PX28.SIS4341.2
KX 250 F	2009	2010	aspirazione	PX28.SIS4338.2
KX 250 F	2007	2008	aspirazione	PX28.SIS4336.2
KX 250 F	2004	2006	aspirazione	PX28.SIS4335.2
KX 250 F	2004	2016	scarico	PX28.SES4335.1
KX 450 F	2009	2018	aspirazione	PX28.SIS4409.2
KX 450 F	2009	2018	scarico	PX28.SES4409.1
KX 450 F	2006	2008	aspirazione	PX28.SIS4406.2
KX 450 F	2006	2008	scarico	PX28.SES4406.1

NOTE:

* = Kit composto da 3 valvole

KTM

modello	anno inizio	anno fine	lato	articolo
250 EXC F	2014	2019	aspirazione	PX28.SIS6334.2
250 EXC F	2014	2019	scarico	PX28.SES6334.1
250 EXC F	2008	2013	aspirazione	PX28.SIS6329.2
250 EXC F	2008	2013	scarico	PX28.SES6329.1
250 EXC F	2007	2007	aspirazione	PX28.SIS6327.2
250 EXC F	2007	2007	scarico	PX28.SES6327.1
250 SX F	2013	2015	aspirazione	PX28.SIS6333.2
250 SX F	2013	2015	scarico	PX28.SES6333.1
250 SX F	2008	2012	aspirazione	PX28.SIS6329.2
250 SX F	2008	2012	scarico	PX28.SES6329.1
250 SX F	2006	2007	aspirazione	PX28.SIS6327.2
250 SX F	2006	2007	scarico	PX28.SES6327.1
350 EXC F	2012	2016	aspirazione	PX28.SIS6353.2
350 EXC F	2012	2016	scarico	PX28.SES6353.1
350 SX F	2013	2019	aspirazione	PX28.SIS6351.2
350 SX F	2013	2019	scarico	PX28.SES6351.1

SUZUKI

modello	anno inizio	anno fine	lato	articolo
RMZ 250	2007	2018	aspirazione	PX28.SIS3338.2
RMZ 250	2007	2018	scarico	PX28.SES3338.1
RMZ 250	2004	2006	aspirazione	PX28.SIS4335.2
RMZ 250	2004	2006	scarico	PX28.SES4335.1
RMZ 450	2008	2019	aspirazione	PX28.SIS3408.2
RMZ 450	2008	2019	scarico	PX28.SES3408.1
RMZ 450	2007	2007	aspirazione	PX28.SIS3407.2
RMZ 450	2007	2007	scarico	PX28.SES3407.1
RMZ 450	2005	2006	aspirazione	PX28.SIS3405.2
RMZ 450	2005	2006	scarico	PX28.SES3405.1

YAMAHA

modello	anno inizio	anno fine	lato	articolo
WR 250 F	2015	2018	aspirazione	PX28.SIS2414.2
WR 250 F	2015	2018	scarico	PX28.SES2414.1
WR 250 F *	2001	2013	aspirazione	PX28.SIS2402.2
WR 250 F	2001	2013	scarico	PX28.SES2402.1
WR 450 F	2016	2019	aspirazione	PX28.SIS2444.2
WR 450 F *	2003	2015	aspirazione	PX28.SIS2423.2
WR 450 F	2003	2015	scarico	PX28.SES2423.1
YZ 250 F	2014	2018	aspirazione	PX28.SIS2414.2
YZ 250 F	2014	2018	scarico	PX28.SES2414.1
YZ 250 F *	2001	2013	aspirazione	PX28.SIS2402.2
YZ 250 F	2001	2013	scarico	PX28.SES2402.1
YZ 450 F	2014	2019	aspirazione	PX28.SIS2444.2
YZ 450 F	2014	2015	scarico	PX28.SES2444.1
YZ 450 F	2010	2013	aspirazione	PX28.SIS2440.2
YZ 450 F	2010	2013	scarico	PX28.SES2440.1
YZ 450 F *	2003	2009	aspirazione	PX28.SIS2423.2
YZ 450 F	2003	2009	scarico	PX28.SES2423.1

ALBERI A CAMMES HOT CAMS

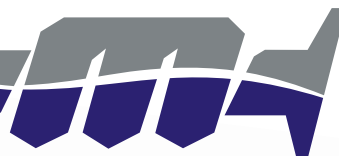

Direttamente dagli U.S.A. le cammes di aspirazione e scarico HOT CAMS ad alte performance.

Studiate per utilizzare molle e valvole di serie.

HONDA

modello	anno inizio	anno fine	articolo	articolo lato aspirazione	articolo lato scarico
CRF 450 R	2007	2007	HC1076.1		
CRF 450 R	2007	2007	HC1077.2		
CRF 450 R	2007	2007	HC1078.3		

KAWASAKI

modello	anno inizio	anno fine	articolo	articolo lato aspirazione	articolo lato scarico
KX 250 F	2004	2010			HC2040.1E
KX 250 F	2004	2010			HC2068.2E
KX 450 F	2006	2013		HC2070.1IN	HC2071.1E
KX 450 F	2006	2013		HC2074.2IN	HC2075.2E

SUZUKI

modello	anno inizio	anno fine	articolo	articolo lato aspirazione	articolo lato scarico
RMZ 250	2007	2009			HC2088.2E
RMZ 250	2004	2006			HC2040.1E
RMZ 250	2004	2006			HC2068.2E
RMZ 450	2007	2007		HC2081.1IN	HC2082.1E
RMZ 450	2007	2007		HC2083.2IN	HC2084.2E
RMZ 450	2005	2006		HC2052.1IN	HC2053.1E



YAMAHA

modello	anno inizio	anno fine	articolo	articolo lato aspirazione	articolo lato scarico
WR 400 F	1998	2000			HC4002.1IN
WR 426 F	2001	2002			HC4002.1IN
WR 450 F	2003	2015			HC4089.2IN
YZ 400 F	1998	1999			HC4002.1IN
YZ 426 F	2000	2002			HC4002.1IN
YZ 450 F	2003	2009			HC4089.2IN HC4090.2E

ALBERI MOTORE PROX

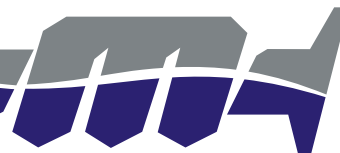

Kit albero motore con biella PROX (made in Japan).

Fornito assemblato pronto per il montaggio con biella e gabbie a rulli di alta qualità. Rispetta le misure e la bilanciatura del prodotto originale, è rigenerabile per eventuali successive sostituzioni della biella.

HONDA

modello	anno inizio	anno fine	articolo
CR 125	1990	2004	PX10.1290
CR 250	2002	2007	PX10.1302
CR 250	1992	2001	PX10.1392
CRF 150 R	2007	2018	PX10.1227
CRF 250 R	2004	2009	PX10.1334
CRF 450 R	2002	2008	PX10.1402

HUSQVARNA

modello	anno inizio	anno fine	articolo
65 TC	2017	2018	PX10.6029
85 TC	2014	2017	PX10.6103

KAWASAKI

modello	anno inizio	anno fine	articolo
KX 85	2006	2013	PX10.4106
KX 250	1992	2004	PX10.4392
KX 250 F	2009	2009	PX10.4339
KX 250 F	2004	2008	PX10.4334

KTM

modello	anno inizio	anno fine	articolo
65 SX	2009	2018	PX10.6029
65 SX	2003	2008	PX10.6023
85 SX	2003	2017	PX10.6103
125 SX	2001	2015	PX10.6221

SUZUKI

modello	anno inizio	anno fine	articolo
RM 85	2002	2018	PX10.3122
RM 125	2004	2010	PX10.3204
RM 125	2001	2003	PX10.3201
RM 250	2003	2008	PX10.3323
RMZ 250	2007	2009	PX10.3337
RMZ 250	2004	2006	PX10.4334
RMZ 450	2005	2007	PX10.3405

YAMAHA

modello	anno inizio	anno fine	articolo
WR 250 F	2003	2013	PX10.2413
YZ 85	2002	2018	PX10.2112
YZ 125	2005	2018	PX10.2225
YZ 125	2001	2004	PX10.2221
YZ 125	1998	2000	PX10.2298
YZ 250	2001	2002	PX10.2301
YZ 250	1999	2000	PX10.2399

Novità!



MOTOCROSSMARKETING

RICAMBI MOTORE



EFI CONTROLLER PROX

CENTRALINA DI CALIBRAZIONE INIEZIONE ELETTRONICA

Le moto hanno ormai tutte sostituito il carburatore con un sistema di iniezione elettronica. PROX propone una linea di centraline "EFI CONTROLLER PROX" per la gestione della quantità di benzina da inviare al motore, di facile uso e di veloce installazione.

Dopo l'installazione "metti e usa" premendo opportunamente un bottone potete facilmente modificare la quantità di benzina inviata, aumentandola o diminuendola. Una funzione indispensabile quando viene modificato il motore (marmitta, cammes, pistoni ad alta compressione, lavorazione testa ecc.). Non necessita l'uso di banchi prova o computer, se disinstallata la moto ritorna al setting originale. L'EFI CONTROLLER PROX lavora su 3 zone di base simulando l'uso del ben conosciuto carburatore! La prima zona lavora ove interverrebbe il getto del minimo (spinta e pulizia a bassi regimi), la seconda zona interviene nell'area di lavoro dello spillo conico (passaggio e accelerazione) e l'ultima zona esegue la funzione preposta al getto del massimo (gas tutto aperto).

Principali caratteristiche e benefici

- installazione "metti e usa";
- facile regolazione premendo un bottone;
- semplice da usare e da comprendere;
- non modifica altri parametri se non la quantità di benzina da inviare;
- non necessita l'uso di computer e banchi prova;
- se disinstallata la moto ritorna al setting iniziale;
- uso simile al carburatore con 3 zone base di intervento;
- possibilità di effettuare veloci regolazioni durante i test e durante l'uso, previo arresto del mezzo.

Facile da usare!

KAWASAKI

modello	anno inizio	anno fine	articolo
KX 450 F	2009	2013	PX38.40027

SUZUKI

modello	anno inizio	anno fine	articolo
RMZ 450	2008	2013	PX38.30028

YAMAHA

modello	anno inizio	anno fine	articolo
YZ 450 F	2010	2013	PX38.20139

PIATTELLI CALIBRATI

PiatteLLi calibrati per la regolazione gioco valvola, utilizzabili sulle moderne 4 tempi da cross, su svariati modelli da strada e scooter di produzione giapponese ed europea. Disponibili nei diametri:

- da 7,48 e 9,48 con spessore da mm. 1,20 a 3,50
- da 8,9 con spessore da mm. 1,72 a 2,60
- da 10,0 con spessore da mm. 1,85 a 3,20

Forniti in una pratica confezione con caselle separate e numerate, risultano pratici ed estremamente convenienti.

Sono disponibili anche i kit di riassortimento per ogni singola misura.

Disponibili anche le mezze misure!

PIATTELLI mm 7.48

Descrizione	articolo
Kit composto da 3 piattele calibrati per ogni misura da mm. 1.20 a 3.50 con incremento di 0,05 mm. (141 pezzi)	PX29.VSA748
Kit composto da 3 piattele calibrati per ogni misura da mm. 1.225 a 3.475 con incremento di 0,05 mm. (138 pezzi)	PX29.VSA748.2
Riassortimento da 1.200 mm. (5 pezzi)	PX29.748120
Riassortimento da 1.225 mm. (5 pezzi)	PX29.748122
Riassortimento da 1.250 mm. (5 pezzi)	PX29.748125
Riassortimento da 1.275 mm. (5 pezzi)	PX29.748127
Riassortimento da 1.300 mm. (5 pezzi)	PX29.748130
Riassortimento da 1.325 mm. (5 pezzi)	PX29.748132
Riassortimento da 1.350 mm. (5 pezzi)	PX29.748135
Riassortimento da 1.375 mm. (5 pezzi)	PX29.748137
Riassortimento da 1.400 mm. (5 pezzi)	PX29.748140
Riassortimento da 1.425 mm. (5 pezzi)	PX29.748142
Riassortimento da 1.450 mm. (5 pezzi)	PX29.748145
Riassortimento da 1.475 mm. (5 pezzi)	PX29.748147
Riassortimento da 1.500 mm. (5 pezzi)	PX29.748150
Riassortimento da 1.525 mm. (5 pezzi)	PX29.748152
Riassortimento da 1.550 mm. (5 pezzi)	PX29.748155
Riassortimento da 1.575 mm. (5 pezzi)	PX29.748157
Riassortimento da 1.600 mm. (5 pezzi)	PX29.748160
Riassortimento da 1.625 mm. (5 pezzi)	PX29.748162
Riassortimento da 1.650 mm. (5 pezzi)	PX29.748165
Riassortimento da 1.675 mm. (5 pezzi)	PX29.748167

PIATTELLI mm 7.48 SEGUE →→→

→→ SEGUITO PIATTELLI mm 9.48

Descrizione	articolo
Riassortimento da 2.925 mm. (5 pezzi)	PX29.948292
Riassortimento da 2.950 mm. (5 pezzi)	PX29.948295
Riassortimento da 2.975 mm. (5 pezzi)	PX29.948297
Riassortimento da 3.000 mm. (5 pezzi)	PX29.948300
Riassortimento da 3.025 mm. (5 pezzi)	PX29.948302
Riassortimento da 3.050 mm. (5 pezzi)	PX29.948305
Riassortimento da 3.075 mm. (5 pezzi)	PX29.948307
Riassortimento da 3.100 mm. (5 pezzi)	PX29.948310
Riassortimento da 3.125 mm. (5 pezzi)	PX29.948312
Riassortimento da 3.150 mm. (5 pezzi)	PX29.948315
Riassortimento da 3.175 mm. (5 pezzi)	PX29.948317
Riassortimento da 3.200 mm. (5 pezzi)	PX29.948320
Riassortimento da 3.225 mm. (5 pezzi)	PX29.948322
Riassortimento da 3.250 mm. (5 pezzi)	PX29.948325
Riassortimento da 3.275 mm. (5 pezzi)	PX29.948327
Riassortimento da 3.300 mm. (5 pezzi)	PX29.948330
Riassortimento da 3.325 mm. (5 pezzi)	PX29.948332
Riassortimento da 3.350 mm. (5 pezzi)	PX29.948335
Riassortimento da 3.375 mm. (5 pezzi)	PX29.948337
Riassortimento da 3.400 mm. (5 pezzi)	PX29.948340
Riassortimento da 3.425 mm. (5 pezzi)	PX29.948342
Riassortimento da 3.450 mm. (5 pezzi)	PX29.948345
Riassortimento da 3.475 mm. (5 pezzi)	PX29.948347
Riassortimento da 3.500 mm. (5 pezzi)	PX29.948350

PIATTELLI mm 8.90 KTM

Descrizione	articolo
Kit composto da 3 piatelli calibrati per ogni misura da mm. 1.72 a 2.60 con incremento di 0,04 mm. (69 pezzi)	PX29.VSA890
Kit composto da 3 piatelli calibrati per ogni misura da mm. 1.74 a 2.58 con incremento di 0,04 mm. (66 pezzi)	PX29.VSA890.2
Riassortimento da 1.72 mm. (5 pezzi)	PX29.890172
Riassortimento da 1.74 mm. (5 pezzi)	PX29.890174
Riassortimento da 1.76 mm. (5 pezzi)	PX29.890176
Riassortimento da 1.78 mm. (5 pezzi)	PX29.890178
Riassortimento da 1.80 mm. (5 pezzi)	PX29.890180
Riassortimento da 1.82 mm. (5 pezzi)	PX29.890182
Riassortimento da 1.84 mm. (5 pezzi)	PX29.890184
Riassortimento da 1.86 mm. (5 pezzi)	PX29.890186
Riassortimento da 1.88 mm. (5 pezzi)	PX29.890188
Riassortimento da 1.90 mm. (5 pezzi)	PX29.890190
Riassortimento da 1.92 mm. (5 pezzi)	PX29.890192
Riassortimento da 1.94 mm. (5 pezzi)	PX29.890194
Riassortimento da 1.96 mm. (5 pezzi)	PX29.890196
Riassortimento da 1.98 mm. (5 pezzi)	PX29.890198
Riassortimento da 2.00 mm. (5 pezzi)	PX29.890200
Riassortimento da 2.02 mm. (5 pezzi)	PX29.890202
Riassortimento da 2.04 mm. (5 pezzi)	PX29.890204
Riassortimento da 2.06 mm. (5 pezzi)	PX29.890206
Riassortimento da 2.08 mm. (5 pezzi)	PX29.890208
Riassortimento da 2.10 mm. (5 pezzi)	PX29.890210
Riassortimento da 2.12 mm. (5 pezzi)	PX29.890212
Riassortimento da 2.14 mm. (5 pezzi)	PX29.890214
Riassortimento da 2.16 mm. (5 pezzi)	PX29.890216
Riassortimento da 2.18 mm. (5 pezzi)	PX29.890218
Riassortimento da 2.20 mm. (5 pezzi)	PX29.890220
Riassortimento da 2.22 mm. (5 pezzi)	PX29.890222
Riassortimento da 2.24 mm. (5 pezzi)	PX29.890224
Riassortimento da 2.26 mm. (5 pezzi)	PX29.890226
Riassortimento da 2.28 mm. (5 pezzi)	PX29.890228
Riassortimento da 2.30 mm. (5 pezzi)	PX29.890230
Riassortimento da 2.32 mm. (5 pezzi)	PX29.890232
Riassortimento da 2.34 mm. (5 pezzi)	PX29.890234
Riassortimento da 2.36 mm. (5 pezzi)	PX29.890236
Riassortimento da 2.38 mm. (5 pezzi)	PX29.890238
Riassortimento da 2.40 mm. (5 pezzi)	PX29.890240
Riassortimento da 2.42 mm. (5 pezzi)	PX29.890242
Riassortimento da 2.44 mm. (5 pezzi)	PX29.890244
Riassortimento da 2.46 mm. (5 pezzi)	PX29.890246
Riassortimento da 2.48 mm. (5 pezzi)	PX29.890248
Riassortimento da 2.50 mm. (5 pezzi)	PX29.890250
Riassortimento da 2.52 mm. (5 pezzi)	PX29.890252
Riassortimento da 2.54 mm. (5 pezzi)	PX29.890254
Riassortimento da 2.56 mm. (5 pezzi)	PX29.890256
Riassortimento da 2.58 mm. (5 pezzi)	PX29.890258
Riassortimento da 2.60 mm. (5 pezzi)	PX29.890260

PIATTELLI mm 10.00 KTM

Descrizione	articolo
Kit composto da 3 piatelli calibrati per ogni misura da mm. 1.85 a 3.20 con incremento di 0,05 mm. (84 pezzi)	PX29.VSA1000
Kit composto da 3 piatelli calibrati per ogni misura da mm. 1.875 a 3.175 con incremento di 0,05 mm. (81 pezzi)	PX29.VSA1000.2
Riassortimento da 1.850 mm. (5 pezzi)	PX29.100185
Riassortimento da 1.875 mm. (5 pezzi)	PX29.100187
Riassortimento da 1.900 mm. (5 pezzi)	PX29.100190
Riassortimento da 1.925 mm. (5 pezzi)	PX29.100192
Riassortimento da 1.950 mm. (5 pezzi)	PX29.100195
Riassortimento da 1.975 mm. (5 pezzi)	PX29.100197
Riassortimento da 2.000 mm. (5 pezzi)	PX29.100200
Riassortimento da 2.025 mm. (5 pezzi)	PX29.100202
Riassortimento da 2.050 mm. (5 pezzi)	PX29.100205
Riassortimento da 2.075 mm. (5 pezzi)	PX29.100207
Riassortimento da 2.100 mm. (5 pezzi)	PX29.100210
Riassortimento da 2.125 mm. (5 pezzi)	PX29.100212
Riassortimento da 2.150 mm. (5 pezzi)	PX29.100215
Riassortimento da 2.175 mm. (5 pezzi)	PX29.100217
Riassortimento da 2.200 mm. (5 pezzi)	PX29.100220
Riassortimento da 2.225 mm. (5 pezzi)	PX29.100222
Riassortimento da 2.250 mm. (5 pezzi)	PX29.100225
Riassortimento da 2.275 mm. (5 pezzi)	PX29.100227
Riassortimento da 2.300 mm. (5 pezzi)	PX29.100230
Riassortimento da 2.325 mm. (5 pezzi)	PX29.100232
Riassortimento da 2.350 mm. (5 pezzi)	PX29.100235
Riassortimento da 2.375 mm. (5 pezzi)	PX29.100237
Riassortimento da 2.400 mm. (5 pezzi)	PX29.100240
Riassortimento da 2.425 mm. (5 pezzi)	PX29.100242
Riassortimento da 2.450 mm. (5 pezzi)	PX29.100245
Riassortimento da 2.475 mm. (5 pezzi)	PX29.100247
Riassortimento da 2.500 mm. (5 pezzi)	PX29.100250
Riassortimento da 2.525 mm. (5 pezzi)	PX29.100252
Riassortimento da 2.550 mm. (5 pezzi)	PX29.100255
Riassortimento da 2.575 mm. (5 pezzi)	PX29.100257
Riassortimento da 2.600 mm. (5 pezzi)	PX29.100260
Riassortimento da 2.625 mm. (5 pezzi)	PX29.100262
Riassortimento da 2.650 mm. (5 pezzi)	PX29.100265
Riassortimento da 2.675 mm. (5 pezzi)	PX29.100267
Riassortimento da 2.700 mm. (5 pezzi)	PX29.100270
Riassortimento da 2.725 mm. (5 pezzi)	PX29.100272
Riassortimento da 2.750 mm. (5 pezzi)	PX29.100275
Riassortimento da 2.775 mm. (5 pezzi)	PX29.100277
Riassortimento da 2.800 mm. (5 pezzi)	PX29.100280
Riassortimento da 2.825 mm. (5 pezzi)	PX29.100282
Riassortimento da 2.850 mm. (5 pezzi)	PX29.100285
Riassortimento da 2.875 mm. (5 pezzi)	PX29.100287
Riassortimento da 2.900 mm. (5 pezzi)	PX29.100290
Riassortimento da 2.925 mm. (5 pezzi)	PX29.100292
Riassortimento da 2.950 mm. (5 pezzi)	PX29.100295
Riassortimento da 2.975 mm. (5 pezzi)	PX29.100297
Riassortimento da 3.000 mm. (5 pezzi)	PX29.100300
Riassortimento da 3.025 mm. (5 pezzi)	PX29.100302
Riassortimento da 3.050 mm. (5 pezzi)	PX29.100305
Riassortimento da 3.075 mm. (5 pezzi)	PX29.100307
Riassortimento da 3.100 mm. (5 pezzi)	PX29.100310
Riassortimento da 3.125 mm. (5 pezzi)	PX29.100312
Riassortimento da 3.150 mm. (5 pezzi)	PX29.100315
Riassortimento da 3.175 mm. (5 pezzi)	PX29.100317
Riassortimento da 3.200 mm. (5 pezzi)	PX29.100320

KIT GUARNIZIONI PROX

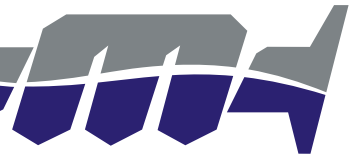

ATTENZIONE: leggi bene il contenuto di ogni serie.

- L'articolo **SERIE MOTORE** contiene la serie di guarnizioni di tutto il motore e la serie dei paraoli motore e valvole. **Non** sono compresi solamente i paraoli dell'albero motore e la guarnizione del coperchio valvole.
- L'articolo **SERIE SMERIGLIO** contiene tutte le guarnizioni del gruppo testa cilindro e i paraoli valvole. **Non** è compresa la guarnizione del coperchio valvole.
- L'articolo **SERIE PARAOLI ALBERO** contiene i paraoli dell'albero motore.

HONDA

modello	anno inizio	anno fine	articolo serie motore	articolo serie smeriglio	articolo serie paraoli albero
CR 80	1992	2002	PX34.1112	PX35.1112	GU421103T
CR 80	1986	1991	PX34.1106	PX35.1110	GU421103T
CR 85	2005	2007	PX34.1115	PX35.1115	GU421103T
CR 125	2005	2007	PX34.1225	PX35.1225	GU421206T
CR 125	2004	2004	PX34.1224	PX35.1224	GU421206T
CR 125	2003	2003	PX34.1223		GU421206T
CR 125	2000	2002	PX34.1220	PX35.1220	GU421206T
CR 125	1998	1999	PX34.1218	PX35.1218	GU421206T
CR 125	1990	1997	PX34.1212	PX35.1210	GU421206T
CR 250	2005	2007	PX34.1325	PX35.1325	GU421312T
CR 250	2002	2004	PX34.1322	PX35.1322	GU421312T
CR 250	1992	2001	PX34.1312	PX35.1312	GU421312T
CR 250	1989	1991		PX35.1309	GU421304T
CR 250	1986	1987		PX35.1306	GU421304T
CR 500	1989	2004	PX34.1409	PX35.1409	GU421304T
CRF 150 R	2007	2018	PX34.1227	PX35.1227	GU421207T
CRF 250 R	2018	2018			GU421348T
CRF 250 R	2010	2017	PX34.1340	PX35.1340	GU421405T
CRF 250 R	2008	2009	PX34.1338	PX35.1338	GU421405T
CRF 250 R	2004	2007	PX34.1334	PX35.1334	GU421405T
CRF 250 X	2004	2018	PX34.1334	PX35.1334	GU421405T
CRF 450 R	2019	2019			GU421417T
CRF 450 R	2017	2018	PX34.1417	PX35.1417	GU421417T
CRF 450 R	2009	2016	PX34.1429	PX35.1429	GU421405T
CRF 450 R	2007	2008	PX34.1427	PX35.1407	GU421405T
CRF 450 R	2002	2006	PX34.1422	PX35.1402	GU421405T
CRF 450 RX	2019	2019			GU421417T
CRF 450 RX	2017	2018	PX34.1417	PX35.1417	GU421417T
CRF 450 X	2005	2016	PX34.1403	PX35.1403	GU421405T
XR 400 R	1996	2004	PX34.1416 *	PX35.1416	
XR 600 R	1993	2000	PX34.1613 *	PX35.1613	

HUSABERG

modello	anno inizio	anno fine	articolo serie motore	articolo serie smeriglio	articolo serie paraoli albero
125 TE	2011	2014	PX34.6227	PX35.6227	GU426218T
250 FE	2013	2013	PX34.6326	PX35.6326	
250 TE	2011	2014	PX34.6328	PX35.6327	GU426320T
300 TE	2011	2014	PX34.6328	PX35.6327	GU426320T
350 FE	2013	2014	PX34.6351	PX35.6351	GU426351T
450 FE	2013	2014		PX35.6438	GU426432T
501 FE	2013	2014		PX35.6438	GU426432T

HUSQVARNA

modello	anno inizio	anno fine	articolo serie motore	articolo serie smeriglio	articolo serie paraoli albero
50 TC	2017	2019	PX34.6012	PX35.6012	
65 TC	2017	2019	PX34.6019	PX35.6019	GU426029T
85 TC	2018	2019			GU426103T
85 TC	2014	2017	PX34.6113	PX35.6113	GU426103T
125 TC	2016	2019	PX34.6216	PX35.6216	GU426218T
125 TC	2014	2015	PX34.6227	PX35.6227	GU426218T
125 TE	2014	2016	PX34.6227	PX35.6227	GU426218T
125 TX	2017	2019	PX34.6216	PX35.6216	GU426218T
250 FC	2016	2019	PX34.6316	PX35.6316	
250 FC	2014	2015	PX34.6333	PX35.6333	GU426351T
250 FE	2017	2019	PX34.6347	PX35.6316	
250 FE	2014	2016	PX34.6334	PX35.6333	GU426351T
250 TC	2017	2019	PX34.6317	PX35.6317	GU426320T
250 TC	2014	2016	PX34.6327	PX35.6327	GU426320T
250 TE	2017	2019	PX34.6317	PX35.6317	GU426320T
250 TE	2014	2016	PX34.6328	PX35.6327	GU426320T
300 TE	2017	2019	PX34.6317	PX35.6317	GU426320T
300 TE	2014	2016	PX34.6348	PX35.6348	GU426320T
350 FC	2016	2018	PX34.6336	PX35.6315	
350 FC	2014	2015	PX34.6343	PX35.6351	GU426351T
350 FE	2017	2019	PX34.6337	PX35.6315	
350 FE	2014	2016	PX34.6351	PX35.6351	GU426351T
450 FC	2016	2019	PX34.6416	PX35.6414	
450 FC	2014	2015	PX34.6413	PX35.6433	GU426432T
450 FE	2017	2019		PX35.6417	
450 FE	2014	2016	PX34.6413	PX35.6438	GU426432T
501 FE	2017	2019		PX35.6417	
501 FE	2014	2016	PX34.6413	PX35.6438	GU426432T

KAWASAKI

modello	anno inizio	anno fine	articolo serie motore	articolo serie smeriglio	articolo serie paraoli albero
KX 60	1985	2003	PX34.4100	PX35.4100	GU424105T
KX 65	2006	2019	PX34.4027	PX35.4021	GU424105T
KX 65	2000	2005	PX34.4021	PX35.4021	GU424105T
KX 80	1998	2000	PX34.4108	PX35.4118	GU424105T
KX 80	1991	1997		PX35.4111	GU424105T
KX 85	2007	2013	PX34.4127	PX35.4121	GU424105T
KX 85	2001	2006	PX34.4121	PX35.4121	GU424105T
KX 125	2003	2008	PX34.4223	PX35.4223	GU424208T
KX 125	2001	2002	PX34.4221	PX35.4221	GU424208T
KX 125	1998	2000		PX35.4221	GU424208T
KX 125	1995	1997	PX34.4215		GU424208T
KX 125	1992	1994		PX35.4212	GU424208T
KX 250	2005	2008		PX35.4315	GU424300T
KX 250	2004	2004	PX34.4314	PX35.4314	GU424300T
KX 250	1993	2003		PX35.4313	GU424300T
KX 250	1992	1992		PX35.4312	GU424300T
KX 250	1988	1991		PX35.4310	GU424300T
KX 250 F	2017	2018	PX34.4317	PX35.4317	
KX 250 F	2009	2016	PX34.4339	PX35.4339	GU426321T
KX 250 F	2006	2008	PX34.4336	PX35.4334	GU426321T
KX 250 F	2004	2005	PX34.4334	PX35.4334	GU426321T
KX 450 F	2016	2018	PX34.4316	PX35.4426	
KX 450 F	2009	2015		PX35.4419	
KX 450 F	2006	2008		PX35.4406	
KX 500	1989	2004	PX34.4409	PX35.4409	GU424403T



KIT GUARNIZIONI

ATTENZIONE: leggi bene il contenuto di ogni serie.

- Per **SERIE MOTORE** si intende la serie di guarnizioni di tutto il motore e i paraoli valvole.
- Per **SERIE SMERGLIO** si intendono tutte le guarnizioni del gruppo testa cilindro e i paraoli valvole. Per alcuni modelli a 4 tempi non è inclusa la guarnizione del coperchio valvole.
- Per **SERIE PARAOLI MOTORE** si intende la serie completa di paraoli motore, non contiene i paraoli valvole.
- Per **SERIE PARAOLI ALBERO** si intendono i paraoli dell'albero motore.

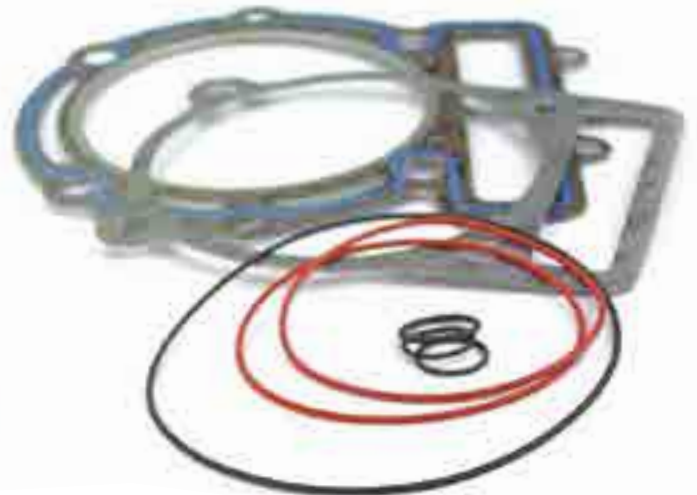

APRILIA

modello	anno inizio	anno fine	art. serie motore	art. serie smeriglio	art. serie paraoli motore	art. serie paraoli albero
50 RS	2011	2016		GU84019T		
125 AF1	1988	1995	GU84001T	GU84005T	GU84010T	GU427202T
125 RS	1996	2009	GU84002T	GU84007T	GU84011T	GU427202T

BETA

modello	anno inizio	anno fine	art. serie motore	art. serie smeriglio	art. serie paraoli motore	art. serie paraoli albero
RR 250	2014	2019	GU84602T	GU84603T	GU84604T	GU426320T
RR 300	2014	2019	GU84602T	GU84603T	GU84604T	GU426320T
Xtrainer 300	2015	2019	GU84602T	GU84603T	GU84604T	GU426320T

BMW

modello	anno inizio	anno fine	art. serie motore	art. serie smeriglio	art. serie paraoli motore	art. serie paraoli albero
G 450 X	2007	2010	GU84575T	GU84062T	GU84576T	

CAGIVA

modello	anno inizio	anno fine	art. serie motore	art. serie smeriglio	art. serie paraoli motore	art. serie paraoli albero
125 Mito	1991	2008	GU84013T	GU84015T	GU84017T	

DERBI

modello	anno inizio	anno fine	art. serie motore	art. serie smeriglio	art. serie paraoli motore	art. serie paraoli albero
50 Senda	2005	2016		GU84019T		

GAS GAS

modello	anno inizio	anno fine	art. serie motore	art. serie smeriglio	art. serie paraoli motore	art. serie paraoli albero
EC 250	2014	2019				GU450001T
EC 250	2001	2013	GU84023T	GU84025T		GU450001T
EC 250	1997	2000	GU84023T	GU84025T		
EC 300	2014	2019				GU450001T
EC 300	2001	2013	GU84023T	GU84025T		GU450001T
EC 300	1999	2000	GU84023T	GU84025T		

HONDA

modello	anno inizio	anno fine	art. serie motore	art. serie smeriglio	art. serie paraoli motore	art. serie paraoli albero
CR 80	1992	2002	GU84284T	GU84268T	GU84266T	GU421103T
CR 80	1987	1991	GU84264T		GU84266T	GU421103T
CR 80	1986	1986			GU84266T	GU421103T
CR 80	1985	1985	GU84278T		GU84266T	GU421103T
CR 80	1984	1984	GU84276T			GU421103T
CR 80	1983	1983	GU84274T			GU421103T
CR 80	1982	1982	GU84272T			GU421100T
CR 80	1980	1981				GU421100T
CR 85	2003	2007	GU84284T	GU84268T	GU84266T	GU421103T
CR 125	2005	2007	GU84233T	GU84235T	GU84221T	GU421206T
CR 125	2004	2004	GU84223T	GU84219T	GU84221T	GU421206T
CR 125	2003	2003	GU84217T	GU84215T	GU84212T	GU421206T
CR 125	2000	2002	GU84299T	GU84298T	GU84212T	GU421206T
CR 125	1999	1999	GU84295T	GU84293T	GU84212T	GU421206T
CR 125	1998	1998	GU84294T	GU84293T	GU84212T	GU421206T
CR 125	1990	1997	GU84232T	GU84230T	GU84212T	GU421206T
CR 125	1987	1989	GU84202T	GU84200T	GU84212T	GU421206T
CR 125	1986	1986	GU84226T	GU84224T	GU84228T	GU421206T
CR 125	1983	1985	GU84226T	GU84224T	GU84228T	
CR 125	1982	1982	GU84201T			
CR 250	2002	2007	GU84225T	GU84203T	GU84204T	GU421312T
CR 250	1992	2001	GU84242T	GU84240T	GU84204T	GU421312T
CR 250	1985	1991	GU84208T	GU84206T	GU84214T	GU421304T
CR 250	1984	1984	GU84286T	GU84236T	GU84267T	GU421304T
CR 250	1983	1983	GU84207T			GU421301T
CR 500	1989	2004	GU84254T	GU84252T	GU84214T	GU421304T
CR 500	1985	1988	GU84250T	GU84248T		GU421304T
CRF 150 R	2007	2018	GU84244T	GU84255T	GU84263T	GU421207T
CRF 250 R	2018	2018				GU421348T
CRF 250 R	2010	2017	GU84249T	GU84261T	GU84229T	GU421405T
CRF 250 R	2004	2009	GU84231T	GU84227T	GU84229T	GU421405T
CRF 250 X	2004	2018	GU84231T	GU84227T	GU84229T	GU421405T
CRF 450 R	2019	2019				GU421417T
CRF 450 R	2017	2018	GU84610T	GU84616T	GU84611T	GU421417T
CRF 450 R	2009	2016	GU84247T	GU84259T	GU84265T	GU421405T
CRF 450 R	2007	2008	GU84245T	GU84257T	GU84211T	GU421405T
CRF 450 R	2002	2006	GU84213T	GU84210T	GU84211T	GU421405T
CRF 450 RX	2019	2019				GU421417T
CRF 450 RX	2017	2018	GU84610T	GU84616T	GU84611T	GU421417T
CRF 450 X	2005	2016	GU84243T	GU84253T	GU84211T	GU421405T
Dominator NX 650	1988	2002	GU84222T	GU84220T		
Foresight 250	2000	2001		GU84258T		
Foresight 250	1998	1999		GU84251T		
XL 600	1983	1987	GU84218T	GU84260T		
XR 250 R	1985	2004	GU84234T	GU84237T		
XR 400 R	1996	2003	GU84297T	GU84296T	GU84619T	
XR 600 R	1988	2001	GU84262T	GU84216T		
XR 600 R	1983	1987	GU84218T	GU84260T		
XR 650 R	2000	2007	GU84573T	GU84574T		



KIT GUARNIZIONI TESTA + BASE CILINDRO PROX 2 TEMPI

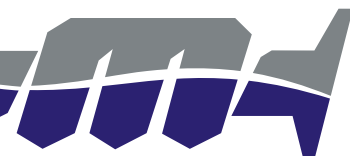

Il kit è composto soltanto dalla guarnizione base cilindro e dalla guarnizione della testa. Per alcune applicazioni la guarnizione della testa è costituita da due o-ring.

HONDA			
modello	anno inizio	anno fine	articolo testa
CR 80	1992	2002	PX36.1103
CR 85	2003	2007	PX36.1103
CR 125	2005	2007	PX36.1205
CR 125	2004	2004	PX36.1204
CR 125	2003	2003	PX36.1203
CR 125	2000	2002	PX36.1200
CR 250	2005	2007	PX36.1305
CR 250	1992	2001	PX36.1392

HUSABERG			
modello	anno inizio	anno fine	articolo testa
250 TE	2011	2014	PX36.6307

HUSQVARNA			
modello	anno inizio	anno fine	articolo testa
250 TC	2017	2019	PX36.6317
250 TC	2014	2016	PX36.6307
250 TE	2017	2019	PX36.6317
250 TE	2014	2016	PX36.6307
300 TE	2017	2019	PX36.6327
300 TE	2014	2016	PX36.6308

KTM			
modello	anno inizio	anno fine	articolo testa
250 EXC	2017	2019	PX36.6317
250 EXC	2007	2016	PX36.6307
250 SX	2017	2019	PX36.6317
250 SX	2007	2016	PX36.6307
300 EXC	2017	2019	PX36.6327
300 EXC	2008	2016	PX36.6308

KAWASAKI			
modello	anno inizio	anno fine	articolo testa
KX 65	2000	2019	PX36.4100
KX 80	1998	2000	PX36.4101
KX 85	2014	2019	PX36.4114
KX 85	2001	2013	PX36.4101
KX 125	2003	2008	PX36.4203
KX 125	2000	2002	PX36.4200
KX 250	2005	2008	PX36.4305
KX 250	2001	2004	PX36.4301
KX 250	1993	2000	PX36.4393

SUZUKI			
modello	anno inizio	anno fine	articolo testa
RM 80	1991	2001	PX36.3191
RM 85	2002	2018	PX36.3191
RM 125	2004	2012	PX36.3201
RM 125	1992	2003	PX36.3292
RM 250	2003	2012	PX36.3303
RM 250	2001	2002	PX36.3301



YAMAHA			
modello	anno inizio	anno fine	articolo testa
YZ 80	1993	2001	PX36.2102
YZ 85	2002	2018	PX36.2102
YZ 125	2005	2019	PX36.2205
YZ 125	1999	2004	PX36.2299
YZ 250	1999	2019	PX36.2399

KIT GUARNIZIONI TESTA + BASE CILINDRO PROX 4 TEMPI



Il kit è composto soltanto dalla guarnizione base cilindro e dalla guarnizione della testa.

HONDA			
modello	anno inizio	anno fine	articolo testa
CRF 150 R	2007	2018	PX36.1207
CRF 250 R	2018	2019	PX36.1348
CRF 250 R	2010	2017	PX36.1310
CRF 250 R	2004	2009	PX36.1304
CRF 250 X	2004	2018	PX36.1304
CRF 450 R	2017	2018	PX36.1417
CRF 450 R	2009	2016	PX36.1409
CRF 450 R	2007	2008	PX36.1407
CRF 450 R	2002	2006	PX36.1402
CRF 450 RX	2017	2018	PX36.1417
CRF 450 X	2005	2016	PX36.1405

→→→ SEGUITO HUSQVARNA			
modello	anno inizio	anno fine	articolo testa
450 FE	2017	2019	PX36.6416
450 FE	2014	2016	PX36.6414
501 FE	2017	2019	PX36.6416
501 FE	2014	2016	PX36.6414

→→→ SEGUITO KTM			
modello	anno inizio	anno fine	articolo testa
450 EXC	2014	2016	PX36.6414
450 EXC	2003	2007	PX36.6412
450 SX F	2016	2019	PX36.6416
450 SX F	2014	2015	PX36.6414
450 SX F	2007	2012	PX36.6407
500 EXC	2017	2019	PX36.6416
500 EXC	2014	2016	PX36.6414

KAWASAKI			
modello	anno inizio	anno fine	articolo testa
KX 250 F	2017	2019	PX36.4317
KX 250 F	2009	2016	PX36.4309
KX 250 F	2004	2008	PX36.4304
KX 450 F	2016	2018	PX36.4416
KX 450 F	2010	2015	PX36.4410
KX 450 F	2009	2009	PX36.4409
KX 450 F	2006	2008	PX36.4406

SUZUKI			
modello	anno inizio	anno fine	articolo testa
RMZ 250	2010	2018	PX36.3310
RMZ 250	2007	2009	PX36.3307
RMZ 250	2004	2006	PX36.4304
RMZ 450	2008	2019	PX36.3408
RMZ 450	2005	2007	PX36.3405

HUSABERG			
modello	anno inizio	anno fine	articolo testa
250 FE	2014	2014	PX36.6313
250 FE	2013	2013	PX36.6306
350 FE	2013	2014	PX36.6311
450 FE	2014	2014	PX36.6414
501 FE	2014	2014	PX36.6414

KTM			
modello	anno inizio	anno fine	articolo testa
250 EXC F	2017	2019	PX36.6316
250 EXC F	2014	2016	PX36.6313
250 EXC F	2007	2013	PX36.6306
250 Freeride F	2018	2019	PX36.6316
250 SX F	2016	2019	PX36.6316
250 SX F	2013	2015	PX36.6313
250 SX F	2006	2012	PX36.6306
350 EXC F	2017	2019	PX36.6326
350 EXC F	2014	2015	PX36.6314
350 EXC F	2012	2013	PX36.6311
350 Freeride	2012	2017	PX36.6311
350 SX F	2016	2019	PX36.6326
350 SX F	2013	2015	PX36.6314
350 SX F	2011	2012	PX36.6311
450 EXC	2017	2019	PX36.6416

YAMAHA			
modello	anno inizio	anno fine	articolo testa
WR 250 F	2015	2018	PX36.2314
WR 250 F	2001	2013	PX36.2301
WR 450 F	2016	2018	PX36.2414
WR 450 F	2007	2015	PX36.2406
WR 450 F	2003	2006	PX36.2403
YZ 250 F	2014	2018	PX36.2314
YZ 250 F	2001	2013	PX36.2301
YZ 450 F	2018	2019	PX36.2418
YZ 450 F	2014	2017	PX36.2414
YZ 450 F	2010	2013	PX36.2410
YZ 450 F	2006	2009	PX36.2406
YZ 450 F	2003	2005	PX36.2403



HUSQVARNA SEGUE →→→

KTM SEGUE →→→

GUARNIZIONI SCIOLTE TESTA E BASE CILINDRO 2 TEMPI

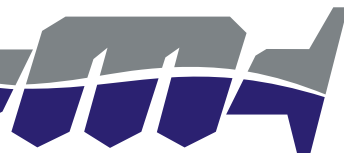

Fornite sciolte con spessore come l'originale. Per gli articoli contrassegnati con "*" e "**" lo spessore potrebbe essere diverso da quello originale. Per alcune applicazioni, la guarnizione della testa è costituita da due o-ring.

BETA

modello	anno inizio	anno fine	articolo testa	articolo base cilindro
RR 250	2016	2019		GU74614T
RR 250	2014	2015	GU74609T	GU74614T
RR 300	2016	2019		GU74614T
RR 300	2014	2015	GU74610T	GU74614T
Xtrainer 250	2018	2018		GU74614T
Xtrainer 300	2016	2018		GU74614T

GAS GAS

modello	anno inizio	anno fine	articolo testa	articolo base cilindro
EC 250	1997	2013	GU74590T	GU74591T
EC 300	2008	2013		GU74591T
EC 300	1999	2007	GU74590T	GU74591T

HONDA

modello	anno inizio	anno fine	articolo testa	articolo base cilindro
CR 85	2003	2007	GU74598T	GU74575T
CR 125	2005	2007	GU74576T	GU74577T
CR 125	2004	2004	GU74254T	GU74578T
CR 125	2003	2003	GU74254T	GU74255T
CR 125	2000	2002	GU74254T	GU74251T
CR 125	1990	1999	GU74250T	GU74251T
CR 125	1988	1989	GU74594T	GU74251T
CR 125	1987	1987	GU74597T	GU74251T
CR 250	2005	2007	GU74367T	GU74257T
CR 250	2002	2004	GU74256T	GU74257T
CR 250	1992	2001	GU74252T	GU74253T
CR 250	1985	1991	GU74595T	GU74596T

HUSABERG

modello	anno inizio	anno fine	articolo testa	articolo base cilindro
125 TE	2011	2014	GU74602T	GU74603T *
250 TE	2011	2014	GU74609T	GU74604T *
300 TE	2011	2014	GU74610T	GU74604T *

HUSQVARNA

modello	anno inizio	anno fine	articolo testa	articolo base cilindro
50 TC	2017	2019		GU74617T*
65 TC	2017	2019		GU74617T*
85 TC	2018	2019	GU74608T	
85 TC	2014	2017	GU74608T	GU74605T **
125 CR	1999	2013	GU74588T	GU74587T
125 SMS	1998	2013	GU74588T	GU74587T
125 TC	2016	2019	GU74612T	GU74611T *
125 TC	2014	2015	GU74602T	GU74603T *
125 TE	2014	2016	GU74602T	GU74603T *
125 TX	2017	2019	GU74612T	GU74611T *
125 WR	1999	2013	GU74588T	GU74587T
125 WRE	1998	2013	GU74588T	GU74587T
250 CR	1999	2005	GU74368T	GU74589T
250 TC	2017	2019	GU74609T	GU74615T
250 TC	2014	2016	GU74609T	GU74604T *
250 TE	2017	2019	GU74609T	GU74615T
250 TE	2014	2016	GU74609T	GU74604T *
250 WR	1999	2013	GU74368T	GU74589T
300 TE	2017	2019	GU74610T	GU74615T
300 TE	2014	2016	GU74610T	GU74604T *
300 WR	2009	2013	GU74368T	GU74589T

KAWASAKI

modello	anno inizio	anno fine	articolo testa	articolo base cilindro
KX 85	2014	2019	GU74607T	GU74580T
KX 85	2001	2013	GU74579T	GU74580T
KX 125	2003	2008	GU74365T	GU74366T
KX 125	2001	2002	GU74360T	GU74258T
KX 125	2000	2000	GU74360T	GU74364T
KX 125	1995	1999	GU74360T	GU74361T
KX 125	1992	1994	GU74360T	GU74601T *
KX 125	1990	1991	GU74599T	GU74600T
KX 250	2005	2008	GU74581T	GU74582T
KX 250	1993	2004	GU74362T	GU74363T

KTM

modello	anno inizio	anno fine	articolo testa	articolo base cilindro
50 SX	2009	2019		GU74617T*
65 SX	2009	2019	GU74616T	GU74617T*
85 SX	2018	2019	GU74608T	
85 SX	2003	2017	GU74608T	GU74605T **
125 EXC	2006	2016	GU74602T	GU74603T *
125 EXC	1998	2005		GU74603T *
125 SX	2016	2019	GU74612T	GU74611T *
125 SX	2007	2015	GU74602T	GU74603T *
125 SX	1998	2006		GU74603T *
125 XC-W	2017	2019	GU74612T	GU74611T *
144 SX	2008	2008	GU74602T	GU74603T *
150 SX	2016	2019	GU74613T	GU74611T *
150 SX	2009	2015	GU74602T	GU74603T *
200 EXC	1998	2016		GU74603T *
250 EXC	2017	2019	GU74609T	GU74615T
250 EXC	2005	2016	GU74609T	GU74604T *
250 EXC	2004	2004		GU74604T *
250 Freeride	2014	2017	GU74609T	GU74604T *
250 SX	2017	2019	GU74609T	GU74615T
250 SX	2007	2016	GU74609T	GU74604T *
250 SX	2003	2006		GU74604T *
300 EXC	2017	2019	GU74610T	GU74615T
300 EXC	2008	2016	GU74610T	GU74604T *
300 EXC	2004	2007		GU74604T *

SUZUKI

modello	anno inizio	anno fine	articolo testa	articolo base cilindro
RM 85	2002	2018	GU74583T	GU74584T
RM 125	2004	2012	GU74570T	GU74259T
RM 125	1990	2003	GU74570T	GU74573T
RM 125	1989	1989		GU74573T
RM 250	2003	2012	GU74569T	GU74585T
RM 250	2001	2002	GU74569T	GU74568T
RM 250	1999	2000	GU74572T	GU74574T
RM 250	1996	1998	GU74572T	GU74571T
RM 250	1989	1995		GU74606T

YAMAHA

modello	anno inizio	anno fine	articolo testa	articolo base cilindro
YZ 125	2005	2019	GU74430T	GU74586T
YZ 125	1999	2004	GU74430T	GU74435T
YZ 125	1994	1998	GU74430T	GU74431T
YZ 125	1986	1993	GU74592T	GU74593T
YZ 250	1999	2019	GU74432T	GU74436T
YZ 250	1997	1998	GU74432T	GU74434T
YZ 250	1996	1996	GU74432T	GU74433T
YZ 250	1988	1995		GU74433T





Fornite sciolte con medesimo spessore dell'originale.



BETA

modello	anno inizio	anno fine	articolo testa	articolo base cilindro
RR 450	2006	2009	GU66006T	

HONDA

modello	anno inizio	anno fine	articolo testa	articolo base cilindro
CRF 250 R	2018	2019	GU66045T	GU67034T
CRF 250 R	2010	2017	GU66012T	GU67012T
CRF 250 R	2004	2009	GU66002T	GU67002T
CRF 250 X	2004	2018	GU66002T	GU67002T
CRF 450 R	2017	2018	GU66044T	GU67033T
CRF 450 R	2009	2016	GU66014T	GU67013T
CRF 450 R	2007	2008	GU66015T	GU67001T
CRF 450 R	2002	2006	GU66001T	GU67001T
CRF 450 RX	2017	2018	GU66044T	GU67033T
CRF 450 X	2005	2016	GU66015T	GU67014T

HUSABERG

modello	anno inizio	anno fine	articolo testa	articolo base cilindro
250 FE	2014	2014	GU66035T	GU67024T
250 FE	2013	2013	GU66008T	GU67007T
350 FE	2013	2014	GU66032T	GU67024T
390 FE	2010	2012	GU66022T	GU67017T
450 FE	2014	2014	GU66036T	GU67017T
450 FE	2009	2013	GU66022T	GU67017T
501 FE	2014	2014	GU66036T	GU67017T
501 FE	2013	2013	GU66022T	GU67017T
570 FE	2009	2012		GU67017T

HUSQVARNA

modello	anno inizio	anno fine	articolo testa	articolo base cilindro
250 FC	2016	2019	GU66035T	GU67030T
250 FC	2014	2015	GU66035T	GU67024T
250 FE	2017	2019	GU66035T	GU67030T
250 FE	2014	2016	GU66035T	GU67024T
250 TC	2012	2013	GU66033T	GU67022T
250 TC	2010	2011	GU66031T	GU67022T
250 TC	2006	2009	GU66016T	GU67003T
250 TE	2013	2013	GU66033T	GU67022T
250 TE	2010	2012	GU66031T	GU67022T
250 TE	2006	2009	GU66016T	GU67003T
250 TE	2005	2005	GU66017T	GU67003T
250 TE	2003	2004	GU66018T	GU67003T
310 TE	2013	2013	GU66039T	GU67023T
310 TE	2011	2012	GU66034T	GU67023T
310 TE	2010	2010		GU67003T
350 FC	2019	2019		GU67030T
350 FC	2016	2018	GU66041T	GU67030T
350 FC	2014	2015	GU66032T	GU67024T
350 FE	2017	2019	GU66041T	GU67030T
350 FE	2014	2016	GU66032T	GU67024T
449 TC	2011	2013	GU66038T	GU67026T
449 TE	2011	2013	GU66038T	GU67026T
450 FC	2016	2019	GU66040T	GU67029T
450 FC	2014	2015	GU66022T	GU67017T
450 FE	2017	2019	GU66040T	GU67029T
450 FE	2014	2016	GU66036T	GU67017T
450 TC	2005	2010	GU66003T	GU67003T
450 TC	2003	2004	GU66019T	GU67003T
450 TE	2005	2010	GU66003T	GU67003T
450 TE	2003	2004	GU66019T	GU67003T
501 FE	2017	2019	GU66040T	GU67029T
501 FE	2014	2016	GU66036T	GU67017T
510 TC	2005	2010	GU66003T	GU67003T
510 TC	2004	2004	GU66019T	GU67003T
510 TE	2005	2010	GU66003T	GU67003T
510 TE	2004	2004	GU66019T	GU67003T

KAWASAKI

modello	anno inizio	anno fine	articolo testa	articolo base cilindro
KX 250 F	2017	2019	GU66043T	GU67032T
KX 250 F	2009	2016	GU66020T	GU67015T
KX 250 F	2004	2008	GU66004T	GU67004T
KX 450 F	2016	2018	GU66042T	GU67031T
KX 450 F	2010	2015	GU66021T	GU67016T
KX 450 F	2009	2009	GU66005T	GU67016T
KX 450 F	2006	2008	GU66005T	GU67005T

KTM

modello	anno inizio	anno fine	articolo testa	articolo base cilindro
250 EXC F	2017	2019	GU66035T	GU67030T
250 EXC F	2014	2016	GU66035T	GU67024T
250 EXC F	2007	2013	GU66008T	GU67007T
250 Freeride F	2018	2019	GU66035T	GU67030T
250 SX F	2016	2019	GU66035T	GU67030T
250 SX F	2013	2015	GU66035T	GU67024T
250 SX F	2006	2012	GU66008T	GU67007T
350 EXC F	2017	2019	GU66041T	GU67030T
350 EXC F	2012	2016	GU66032T	GU67024T
350 Freeride	2013	2017	GU66032T	GU67024T
350 SX F	2019	2019		GU67030T
350 SX F	2016	2018	GU66041T	GU67030T
350 SX F	2011	2015	GU66032T	GU67024T
400 EXC	2008	2011	GU66022T	GU67017T
400 EXC	2000	2007	GU66006T	
400 SX	2000	2002	GU66006T	GU67006T
450 EXC	2017	2019	GU66040T	GU67029T
450 EXC	2014	2016	GU66036T	GU67017T
450 EXC	2007	2013	GU66022T	GU67017T
450 EXC	2002	2006	GU66006T	GU67006T
450 SX	2003	2006	GU66006T	GU67006T
450 SX F	2016	2019	GU66040T	GU67029T
450 SX F	2014	2015	GU66036T	GU67017T
450 SX F	2013	2013	GU66022T	GU67017T
500 EXC	2017	2019	GU66040T	GU67029T
500 EXC	2014	2016	GU66036T	GU67017T
500 EXC	2012	2013	GU66022T	GU67017T
520 EXC	2000	2002	GU66007T	GU67006T
520 SX	2000	2002	GU66007T	GU67006T
525 EXC	2005	2007	GU66007T	GU67006T
525 SX	2005	2007	GU66007T	GU67006T
530 EXC	2008	2011	GU66022T	GU67017T

SUZUKI

modello	anno inizio	anno fine	articolo testa	articolo base cilindro
RMZ 250	2013	2018	GU66030T	GU67027T
RMZ 250	2010	2012	GU66030T	GU67021T
RMZ 250	2007	2009	GU66023T	GU67018T
RMZ 250	2004	2006	GU66004T	GU67004T
RMZ 450	2008	2019	GU66024T	GU67019T
RMZ 450	2007	2007	GU66025T	GU67011T
RMZ 450	2005	2006	GU66011T	GU67011T

VOR

modello	anno inizio	anno fine	articolo testa	articolo base cilindro
450	2002	2004	GU66026T	
500	1999	1999	GU66027T	
530	2002	2004	GU66026T	

YAMAHA

modello	anno inizio	anno fine	articolo testa	articolo base cilindro
WR 250 F	2015	2018	GU66037T	GU67025T
WR 250 F	2001	2013	GU66009T	GU67008T
WR 450 F	2016	2018	GU66028T	GU67028T
WR 450 F	2007	2015	GU66010T	GU67010T
WR 450 F	2003	2006	GU66029T	GU67009T
YZ 250 F	2014	2018	GU66037T	GU67025T
YZ 250 F	2001	2013	GU66009T	GU67008T
YZ 450 F	2014	2017	GU66028T	GU67028T
YZ 450 F	2010	2013	GU66028T	GU67020T
YZ 450 F	2006	2009	GU66010T	GU67010T
YZ 450 F	2003	2005	GU66029T	GU67009T



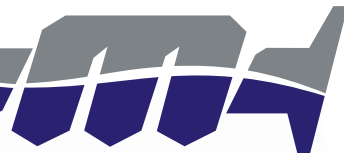

HONDA

modello	anno inizio	anno fine	spessore mm	articolo
CR 125	1987	2002	0,20	GU68026T
CR 250	2002	2007	0,30	GU68027T
CRF 250 R	2010	2017	0,10	GU68017T
CRF 250 R	2010	2017	0,40	GU68018T
CRF 450 R	2017	2018	0,20	GU68046T
CRF 450 R	2009	2016	0,20	GU68012T
CRF 450 R	2002	2008	0,20	GU68002T

HUSABERG

modello	anno inizio	anno fine	spessore mm	articolo
125 TE	2011	2014	0,20	GU68021T
250 FE	2014	2014	0,20	GU68029T
250 FE	2014	2014	0,30	GU68030T
250 TE	2011	2014	0,20	GU68022T
300 TE	2011	2014	0,20	GU68022T
350 FE	2014	2014	0,20	GU68029T
350 FE	2014	2014	0,30	GU68030T
390 FE	2009	2012	0,20	GU68031T
390 FE	2009	2012	0,30	GU68032T
450 FE	2007	2014	0,20	GU68031T
450 FE	2007	2014	0,30	GU68032T
570 FE	2007	2012	0,20	GU68031T
570 FE	2007	2012	0,30	GU68032T

HUSQVARNA

modello	anno inizio	anno fine	spessore mm	articolo
85 TC	2014	2019	0,20	GU68020T
125 CR	1999	2013	0,20	GU68023T
125 SMS	1998	2013	0,20	GU68023T
125 TC	2016	2019	0,30	GU68041T
125 TC	2014	2015	0,20	GU68021T
125 TE	2014	2016	0,20	GU68021T
125 TX	2017	2019	0,30	GU68041T
125 WR	1999	2013	0,20	GU68023T
125 WRE	1998	2013	0,20	GU68023T
250 FC	2016	2019	0,10	GU68039T
250 FC	2016	2019	0,20	GU68040T
250 FC	2014	2015	0,20	GU68029T
250 FC	2014	2015	0,30	GU68030T
250 FE	2017	2019	0,10	GU68039T
250 FE	2017	2019	0,20	GU68040T
250 FE	2014	2016	0,20	GU68029T
250 FE	2014	2016	0,30	GU68030T
250 TC	2017	2019	0,50	GU68042T
250 TC	2014	2016	0,20	GU68022T
250 TE	2017	2019	0,50	GU68042T
250 TE	2014	2016	0,20	GU68022T
300 TE	2017	2019	0,50	GU68042T
300 TE	2014	2016	0,20	GU68022T
350 FC	2016	2019	0,10	GU68039T
350 FC	2016	2019	0,20	GU68040T
350 FC	2014	2015	0,20	GU68029T
350 FC	2014	2015	0,30	GU68030T
350 FE	2017	2019	0,10	GU68039T
350 FE	2017	2019	0,20	GU68040T
350 FE	2014	2016	0,20	GU68029T
350 FE	2014	2016	0,30	GU68030T
450 FC	2016	2019	0,20	GU68037T
450 FC	2016	2019	0,30	GU68038T
450 FC	2014	2015	0,20	GU68031T
450 FC	2014	2015	0,30	GU68032T
450 FE	2017	2019	0,20	GU68037T
450 FE	2017	2019	0,30	GU68038T
450 FE	2014	2016	0,20	GU68031T
450 FE	2014	2016	0,30	GU68032T
501 FE	2017	2019	0,20	GU68037T
501 FE	2017	2019	0,30	GU68038T
501 FE	2014	2016	0,20	GU68031T
501 FE	2014	2016	0,30	GU68032T

KAWASAKI

modello	anno inizio	anno fine	spessore mm	articolo
KX 125	2003	2008	0,20	GU68028T
KX 250 F	2017	2018	0,20	GU68044T
KX 250 F	2017	2018	0,30	GU68045T
KX 250 F	2009	2016	0,20	GU68013T
KX 250 F	2009	2016	0,30	GU68014T
KX 250 F	2004	2008	0,20	GU68005T
KX 250 F	2004	2008	0,30	GU68006T

KTM

modello	anno inizio	anno fine	spessore mm	articolo
65 SX	2009	2019	0,20	GU68043T
85 SX	2003	2019	0,20	GU68020T
125 EXC	1998	2016	0,20	GU68021T
125 SX	2016	2019	0,30	GU68041T
125 SX	1998	2015	0,20	GU68021T
125 XC-W	2017	2019	0,30	GU68041T
150 SX	2016	2019	0,30	GU68041T
150 SX	2009	2015	0,20	GU68021T
200 EXC	1998	2016	0,20	GU68021T
250 EXC	2017	2019	0,50	GU68042T
250 EXC	2004	2016	0,20	GU68022T
250 EXC F	2017	2019	0,10	GU68039T
250 EXC F	2017	2019	0,20	GU68040T
250 EXC F	2014	2016	0,20	GU68029T
250 EXC F	2014	2016	0,30	GU68030T
250 SX	2017	2019	0,50	GU68042T
250 SX	2003	2016	0,20	GU68022T
250 SX F	2016	2019	0,10	GU68039T
250 SX F	2016	2019	0,20	GU68040T
250 SX F	2013	2015	0,20	GU68029T
250 SX F	2013	2015	0,30	GU68030T
300 EXC	2017	2019	0,50	GU68042T
300 EXC	2004	2016	0,20	GU68022T
350 EXC F	2017	2019	0,10	GU68039T
350 EXC F	2017	2019	0,20	GU68040T
350 EXC F	2012	2016	0,20	GU68029T
350 EXC F	2012	2016	0,30	GU68030T
350 SX F	2016	2019	0,10	GU68039T
350 SX F	2016	2019	0,20	GU68040T
350 SX F	2011	2015	0,20	GU68029T
350 SX F	2011	2015	0,30	GU68030T

KTM SEGUE →→→

→→→ SEGUITO KTM

modello	anno inizio	anno fine	spessore mm	articolo
450 EXC	2017	2019	0,20	GU68037T
450 EXC	2017	2019	0,30	GU68038T
450 EXC	2007	2016	0,20	GU68031T
450 EXC	2007	2016	0,30	GU68032T
450 SX F	2016	2019	0,20	GU68037T
450 SX F	2016	2019	0,30	GU68038T
450 SX F	2013	2015	0,20	GU68031T
450 SX F	2013	2015	0,30	GU68032T
500 EXC	2017	2019	0,20	GU68037T
500 EXC	2017	2019	0,30	GU68038T
500 EXC	2012	2016	0,20	GU68031T
500 EXC	2012	2016	0,30	GU68032T
530 EXC	2008	2011	0,20	GU68031T
530 EXC	2008	2011	0,30	GU68032T

SUZUKI

modello	anno inizio	anno fine	spessore mm	articolo
RM 125	2004	2012	0,20	GU68024T
RM 250	2003	2008	0,30	GU68035T
RMZ 250	2013	2018	0,10	GU68036T
RMZ 250	2010	2012	0,10	GU68019T
RMZ 250	2007	2009	0,10	GU68015T
RMZ 250	2004	2006	0,20	GU68005T
RMZ 250	2004	2006	0,30	GU68006T

YAMAHA

modello	anno inizio	anno fine	spessore mm	articolo
WR 250 F	2015	2018	0,30	GU68034T
WR 250 F	2001	2013	0,20	GU68008T
WR 250 F	2001	2013	0,30	GU68009T
WR 450 F	2003	2006	0,20	GU68010T
WR 450 F	2003	2006	0,30	GU68011T
YZ 125	2005	2019	0,20	GU68025T
YZ 250	1999	2019	0,30	GU68033T
YZ 250 F	2014	2018	0,30	GU68034T
YZ 250 F	2001	2013	0,20	GU68008T
YZ 250 F	2001	2013	0,30	GU68009T
YZ 450 F	2003	2005	0,20	GU68010T
YZ 450 F	2003	2005	0,30	GU68011T



GUARNIZIONI SCIOLTE TESTA 4 TEMPI MAGGIORATE

Fornite sciolte con diametro maggiorato.

HONDA

modello	anno inizio	anno fine	diametro mm	articolo testa
CRF 450 R	2002	2006	100,50	GU65001T

HUSQVARNA

modello	anno inizio	anno fine	diametro mm	articolo testa
610 TE	1993	2006	102,00	GU65003T

KTM

modello	anno inizio	anno fine	diametro mm	articolo testa
620 LC4	1994	2007	101,50	GU65005T

YAMAHA

modello	anno inizio	anno fine	diametro mm	articolo testa
YZ 250 F	2001	2005	79,00	GU65007T
YZ 450 F	2003	2005	97,40	GU65009T

GUARNIZIONE CARTER FRIZIONE

Guarnizione tra carter centrale e carter frizione.



→→→ SEGUITO HUSQVARNA

modello	anno inizio	anno fine	articolo
250 TC	2014	2016	GU30026T
250 TC	2010	2013	GU30006T
250 TC	2006	2009	GU30020T
250 TC	2003	2005	GU30005T
250 TE	2017	2019	GU30037T
250 TE	2014	2016	GU30026T
250 TE	2010	2013	GU30006T
250 TE	2006	2009	GU30020T
300 TE	2017	2019	GU30037T
300 TE	2014	2016	GU30026T
310 TE	2011	2013	GU30006T
350 FC	2016	2019	GU30036T
350 FC	2014	2015	GU30019T
350 FE	2017	2019	GU30040T
450 FC	2016	2019	GU30033T
450 FC	2014	2015	GU30025T
450 FE	2017	2019	GU30038T
450 FE	2014	2016	GU30025T
450 SMR	2006	2010	GU30020T
450 TC	2006	2009	GU30020T
450 TC	2003	2005	GU30005T
450 TE	2006	2009	GU30020T
450 TE	2003	2005	GU30005T
501 FE	2017	2019	GU30038T
501 FE	2014	2016	GU30025T
510 SMR	2006	2009	GU30020T
510 TC	2004	2010	GU30005T
510 TE	2006	2009	GU30020T
510 TE	2004	2005	GU30005T

→→→ SEGUITO KTM

modello	anno inizio	anno fine	articolo
250 EXC F	2007	2013	GU30011T
250 Freeride	2014	2017	GU30026T
250 Freeride F	2018	2019	GU30036T
250 SX	2017	2017	GU30037T
250 SX	2003	2016	GU30026T
250 SX F	2016	2019	GU30036T
250 SX F	2013	2015	GU30019T
250 SX F	2006	2012	GU30011T
300 EXC	2017	2019	GU30037T
300 EXC	2004	2016	GU30026T
350 EXC F	2017	2019	GU30040T
350 Freeride	2012	2017	GU30019T
350 SX F	2016	2019	GU30036T
350 SX F	2013	2015	GU30019T
400 EXC	2009	2011	GU30012T
400 SX	2000	2002	GU30010T
450 EXC	2017	2019	GU30038T
450 EXC	2012	2016	GU30025T
450 EXC	2008	2011	GU30012T
450 SX F	2016	2019	GU30033T
450 SX F	2014	2015	GU30025T
500 EXC	2017	2019	GU30038T
500 EXC	2012	2016	GU30025T
520 EXC	2000	2002	GU30010T
520 SX	2000	2002	GU30010T
525 EXC	2003	2007	GU30010T
525 SX	2003	2007	GU30010T
530 EXC	2008	2011	GU30012T

BETA

modello	anno inizio	anno fine	articolo
RR 250	2014	2019	GU30039T
RR 300	2014	2019	GU30039T
Xtrainer 300	2015	2019	GU30039T

HONDA

modello	anno inizio	anno fine	articolo
CR 125	2005	2007	GU30021T
CRF 250 R	2010	2017	GU30002T
CRF 250 R	2004	2009	GU30001T
CRF 250 X	2004	2018	GU30001T
CRF 450 R	2017	2018	GU30042T
CRF 450 R	2009	2016	GU30004T
CRF 450 R	2002	2008	GU30003T
CRF 450 RX	2017	2018	GU30042T

HUSABERG

modello	anno inizio	anno fine	articolo
125 TE	2011	2014	GU30024T
250 FE	2013	2013	GU30011T
250 TE	2011	2014	GU30026T
300 TE	2011	2014	GU30026T
450 FE	2012	2014	GU30025T

HUSQVARNA

modello	anno inizio	anno fine	articolo
85 TC	2014	2017	GU30043T
125 CR	1997	2013	GU30022T
125 SMS	1997	2013	GU30022T
125 TC	2016	2019	GU30035T
125 TC	2014	2015	GU30024T
125 TE	2014	2016	GU30024T
125 TX	2017	2019	GU30035T
125 WR	1997	2013	GU30022T
125 WRE	1994	2013	GU30022T
250 FC	2016	2019	GU30036T
250 FC	2014	2015	GU30019T
250 FE	2017	2019	GU30040T
250 TC	2017	2017	GU30037T

HUSQVARNA SEGUE →→→

KAWASAKI

modello	anno inizio	anno fine	articolo
KX 250	2005	2008	GU30023T
KX 250 F	2017	2018	GU30041T
KX 250 F	2009	2016	GU30008T
KX 250 F	2004	2008	GU30007T
KX 450 F	2009	2015	GU30009T

KTM

modello	anno inizio	anno fine	articolo
85 SX	2003	2017	GU30043T
125 EXC	1998	2016	GU30024T
125 SX	2016	2019	GU30035T
125 SX	1998	2015	GU30024T
125 XC-W	2017	2019	GU30035T
144 SX	2008	2008	GU30024T
150 SX	2016	2019	GU30035T
150 SX	2009	2015	GU30024T
200 EXC	1998	2016	GU30024T
250 EXC	2017	2019	GU30037T
250 EXC	2004	2016	GU30026T
250 EXC F	2017	2019	GU30040T

KTM SEGUE →→→

SUZUKI

modello	anno inizio	anno fine	articolo
RM 125	2001	2012	GU30031T
RM 250	2001	2012	GU30032T
RMZ 250	2016	2018	GU30034T
RMZ 250	2007	2015	GU30016T
RMZ 250	2004	2006	GU30007T
RMZ 450	2008	2018	GU30017T
RMZ 450	2005	2007	GU30015T

YAMAHA

modello	anno inizio	anno fine	articolo
WR 250 F	2015	2018	GU30018T
WR 250 F	2001	2013	GU30013T
WR 450 F	2016	2017	GU30030T
WR 450 F	2007	2014	GU30014T
YZ 125	2005	2017	GU30028T
YZ 250	1999	2017	GU30027T
YZ 250 F	2014	2018	GU30018T
YZ 250 F	2001	2013	GU30013T
YZ 450 F	2014	2017	GU30030T
YZ 450 F	2010	2013	GU30029T
YZ 450 F	2006	2009	GU30014T

PARAOI VALVOLE PROX

ATTENZIONE: venduti singolarmente.

I paraoli valvole PROX sono prodotti in Giappone dai fornitori leader del primo equipaggiamento (ARS,NOK) utilizzando i medesimi materiali e precisione nelle lavorazioni. Nelle colonne "q.tà necessaria..." è indicato il quantitativo di paraoli necessari alla sostituzione del relativo lato (scarico o aspirazione). Il prezzo indicato sul listino prezzi è per il singolo paraolio.



BETA

modello	anno inizio	anno fine	articolo lato aspirazione	q.tà necessaria aspirazione	articolo lato scarico	q.tà necessaria scarico
RR 400	2005	2009	PX35.VS026	2	PX35.VS026	2
RR 450	2005	2009	PX35.VS026	2	PX35.VS026	2
RR 525	2005	2009	PX35.VS026	2	PX35.VS026	2

HONDA

modello	anno inizio	anno fine	articolo lato aspirazione	q.tà necessaria aspirazione	articolo lato scarico	q.tà necessaria scarico
CRF 150 R	2007	2018	PX35.VS002	2	PX35.VS002	2
CRF 250 R	2016	2018	PX35.VS003	2	PX35.VS003	2
CRF 250 R	2008	2015	PX35.VS003	2	PX35.VS002	2
CRF 250 R	2004	2007	PX35.VS003	2	PX35.VS003	2
CRF 250 X	2004	2018	PX35.VS003	2	PX35.VS003	2
CRF 450 R	2009	2019	PX35.VS004	2	PX35.VS004	2
CRF 450 R	2002	2008	PX35.VS001	2	PX35.VS004	2
CRF 450 RX	2017	2019	PX35.VS004	2	PX35.VS004	2
CRF 450 X	2005	2016	PX35.VS001	2	PX35.VS004	2
XR 250 R	1996	2004	PX35.VS003	2	PX35.VS003	2
XR 250 R	1981	1995	PX35.VS001	2	PX35.VS001	2
XR 400 R	1996	2004	PX35.VS001	2	PX35.VS001	2

HUSQVARNA

modello	anno inizio	anno fine	articolo lato aspirazione	q.tà necessaria aspirazione	articolo lato scarico	q.tà necessaria scarico
450 FC	2014	2019	PX35.VS026	2	PX35.VS026	2
450 FE	2014	2018	PX35.VS026	2	PX35.VS026	2
501 FE	2014	2018	PX35.VS026	2	PX35.VS026	2

KAWASAKI

modello	anno inizio	anno fine	articolo lato aspirazione	q.tà necessaria aspirazione	articolo lato scarico	q.tà necessaria scarico
KX 250 F	2004	2018	PX35.VS021	2	PX35.VS021	2
KX 450 F	2006	2018	PX35.VS022	2	PX35.VS022	2

KTM

modello	anno inizio	anno fine	articolo lato aspirazione	q.tà necessaria aspirazione	articolo lato scarico	q.tà necessaria scarico
400 EXC	2009	2011	PX35.VS026	2		
400 EXC	2000	2007	PX35.VS026	2	PX35.VS026	2
450 EXC	2008	2019	PX35.VS026	2		
450 EXC	2003	2007	PX35.VS026	2	PX35.VS026	2
450 SMR	2004	2014	PX35.VS026	2	PX35.VS026	2
450 SX	2003	2006	PX35.VS026	2	PX35.VS026	2
450 SX F	2007	2019	PX35.VS026	2	PX35.VS026	2
500 EXC	2012	2019	PX35.VS026	2		
520 EXC	2000	2002	PX35.VS026	2	PX35.VS026	2
520 SX	2000	2002	PX35.VS026	2	PX35.VS026	2
525 EXC	2003	2007	PX35.VS026	2	PX35.VS026	2
525 SX	2003	2006	PX35.VS026	2	PX35.VS026	2
530 EXC	2008	2011	PX35.VS026	2		
690	2007	2018	PX35.VS026	2	PX35.VS026	2

SUZUKI

modello	anno inizio	anno fine	articolo lato aspirazione	q.tà necessaria aspirazione	articolo lato scarico	q.tà necessaria scarico
DR 350	1990	1999	PX35.VS019	2	PX35.VS019	2
DRZ 400 E	2000	2008	PX35.VS019	2	PX35.VS019	2
DRZ 400 S	2000	2009	PX35.VS019	2	PX35.VS019	2
RMZ 250	2007	2018	PX35.VS018	2	PX35.VS018	2
RMZ 250	2004	2006	PX35.VS021	2	PX35.VS021	2
RMZ 450	2007	2018	PX35.VS020	2	PX35.VS020	2
RMZ 450	2005	2006	PX35.VS019	2	PX35.VS019	2

YAMAHA

modello	anno inizio	anno fine	articolo lato aspirazione	q.tà necessaria aspirazione	articolo lato scarico	q.tà necessaria scarico
WR 250 F	2015	2018	PX35.VS013	2		
WR 250 F	2001	2013	PX35.VS011	3	PX35.VS012	2
WR 400 F	1998	2000	PX35.VS012	3	PX35.VS013	2
WR 426 F	2001	2002	PX35.VS012	3	PX35.VS013	2
WR 450 F	2016	2018	PX35.VS014	2	PX35.VS014	2
WR 450 F	2003	2015	PX35.VS012	3	PX35.VS013	2
YZ 250 F	2014	2018	PX35.VS013	2		
YZ 250 F	2001	2013	PX35.VS011	3	PX35.VS012	2
YZ 400 F	1998	1999	PX35.VS012	3	PX35.VS013	2
YZ 426 F	2000	2002	PX35.VS012	3	PX35.VS013	2
YZ 450 F	2010	2018	PX35.VS014	2	PX35.VS014	2
YZ 450 F	2003	2009	PX35.VS012	3	PX35.VS013	2

MISURE PARAOLI VALVOLE PROX

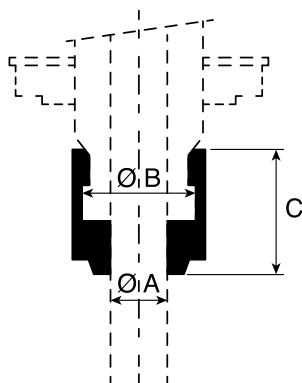

articolo	Ø A mm	Ø B mm	C mm
PX35.VS001	5,5	9,2	8,2
PX35.VS002	4,5	8,2	8,0
PX35.VS003	5,0	8,7	8,4
PX35.VS004	5,0	8,7	8,0
PX35.VS011	4,0	7,2	8,0
PX35.VS012	4,5	8,2	8,0
PX35.VS013	5,0	8,7	8,0
PX35.VS014	5,5	9,2	8,2
PX35.VS018	4,5	8,2	8,0
PX35.VS019	5,0	8,5	8,7
PX35.VS020	5,5	9,2	8,2
PX35.VS021	4,3	7,5	8,3
PX35.VS022	5,5	8,5	8,3
PX35.VS026	6,0	11,2	9,9

KIT GUARNIZIONI POMPA ACQUA PROX

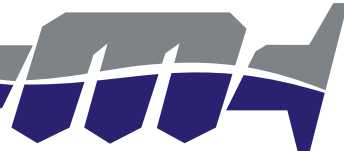

Il kit contiene tutte le guarnizioni, i paraoli, cuscinetti e gli o-rings per una rapida revisione della pompa dell'acqua.

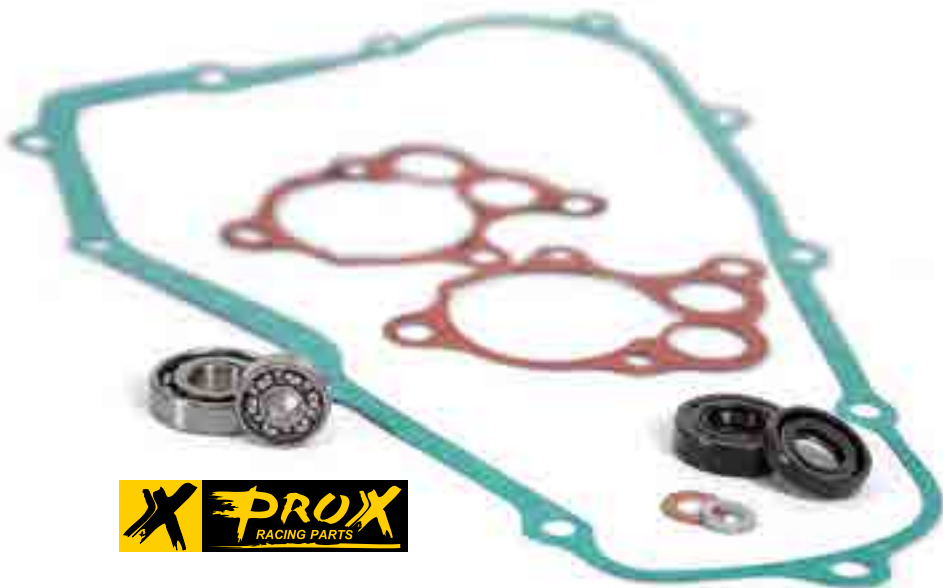

→→→ SEGUITO KTM

modello	anno inizio	anno fine	note	articolo
250 EXC F	2014	2016		PX57.6321
250 EXC F	2007	2013		PX57.6325
250 EXC Racing	2002	2005		PX57.6322
250 Freeride	2015	2017		PX57.6324
250 GS	1994	1997		PX57.6314
250 SX	2017	2017		PX57.6317
250 SX	2003	2016		PX57.6324
250 SX	1994	2002		PX57.6314
250 SX F	2016	2019		PX57.6316
250 SX F	2013	2015		PX57.6323
250 SX F	2006	2012		PX57.6325
300 EXC	2017	2019		PX57.6317
300 EXC	2004	2016		PX57.6324
300 EXC	1998	2003		PX57.6314
350 EXC F	2017	2019		PX57.6327
350 EXC F	2013	2016		PX57.6321
350 SX F	2016	2019		PX57.6316
350 SX F	2013	2015		PX57.6323
350 SX F	2011	2012		PX57.6321
360 EXC	1998	2004		PX57.6314
360 SX	1996	1997		PX57.6314
380 EXC	1998	2002		PX57.6314
380 SX	1998	2002		PX57.6314
400 EXC	2000	2002		PX57.6322
400 SX	2000	2002		PX57.6322
450 EXC	2014	2016		PX57.6423
450 EXC	2012	2013		PX57.6522
450 EXC	2008	2011		PX57.6429
450 EXC	2003	2007		PX57.6322
450 SMR	2005	2007		PX57.6322
450 SX	2003	2006		PX57.6322
450 SX F	2016	2017	*	PX57.6416
450 SX F	2014	2015		PX57.6424
450 SX F	2013	2013		PX57.6423
500 EXC	2016	2016		PX57.6423
500 EXC	2012	2015		PX57.6522
520 EXC	2000	2002		PX57.6322
520 SX	2000	2002		PX57.6322
525 EXC	2003	2007		PX57.6322
525 SX	2003	2006		PX57.6322
530 EXC	2009	2011		PX57.6429

HONDA

modello	anno inizio	anno fine	note	articolo
CR 80	1985	2002		PX57.1015
CR 85	2003	2007		PX57.1015
CR 125	2005	2007		PX57.1225
CR 125	1990	2004		PX57.1219
CR 125	1987	1989		PX57.1217
CR 125	1984	1986		PX57.1214
CR 250	2002	2007		PX57.1322
CR 250	1992	2001		PX57.1319
CR 500	1985	2004		PX57.1515
CRF 150 R	2007	2018		PX57.1227
CRF 250 R	2010	2017		PX57.1321
CRF 250 R	2004	2009		PX57.1324
CRF 250 X	2004	2018		PX57.1324
CRF 450 R	2017	2018		PX57.1417
CRF 450 R	2009	2016		PX57.1429
CRF 450 R	2002	2008		PX57.1422
CRF 450 RX	2017	2018		PX57.1417
CRF 450 X	2005	2016		PX57.1425

→→→ SEGUITO HUSQVARNA

modello	anno inizio	anno fine	note	articolo
350 FE	2017	2019		PX57.6327
350 FE	2014	2016		PX57.6321
450 FC	2014	2015		PX57.6424
450 FE	2014	2017		PX57.6424
501 FE	2016	2016		PX57.6423
501 FE	2014	2015		PX57.6522

KAWASAKI

modello	anno inizio	anno fine	note	articolo
KX 65	2006	2018		PX57.4026
KX 80	1988	2000		PX57.4118
KX 85	2001	2018		PX57.4118
KX 125	2003	2008		PX57.4223
KX 125	1995	2002		PX57.4215
KX 250	2005	2008		PX57.4325
KX 250	1997	2004		PX57.4317
KX 250	1992	1996		PX57.4312
KX 250 F	2017	2018		PX57.4327
KX 250 F	2009	2016		PX57.4329
KX 250 F	2004	2008		PX57.4324
KX 450 F	2016	2017		PX57.4416
KX 450 F	2009	2015		PX57.4429
KX 450 F	2006	2008		PX57.4426

KTM

modello	anno inizio	anno fine	note	articolo
50 SX	2012	2017		PX57.6022
50 SX	2002	2009		PX57.6021
65 SX	2009	2019		PX57.6029
65 SX	1998	2008		PX57.6018
85 SX	2003	2017		PX57.6123
125 EXC	1998	2016		PX57.6218
125 GS	1993	1997		PX57.6213
125 MX	1993	1993		PX57.6213
125 SX	2016	2019		PX57.6216
125 SX	1998	2015		PX57.6218
125 SX	1994	1997		PX57.6213
125 XC-W	2017	2019		PX57.6216
144 SX	2008	2008		PX57.6218
150 SX	2016	2019		PX57.6216
150 SX	2009	2015		PX57.6218
200 EXC	1998	2016		PX57.6218
200 SX	2000	2005		PX57.6218
250 EXC	2017	2019		PX57.6317
250 EXC	2004	2016		PX57.6324
250 EXC	1998	2003		PX57.6314
250 EXC F	2017	2019		PX57.6327

SUZUKI

modello	anno inizio	anno fine	note	articolo
RM 85	2002	2018		PX57.3122
RM 125	2004	2012		PX57.3224
RM 125	2001	2003		PX57.3221
RM 125	1992	1997		PX57.3212
RM 250	2003	2012		PX57.3423
RM 250	2001	2001		PX57.3221
RMZ 250	2007	2018	*	PX57.3327
RMZ 250	2004	2006		PX57.4324
RMZ 450	2008	2018	*	PX57.3428
RMZ 450	2005	2007	*	PX57.3425

YAMAHA

modello	anno inizio	anno fine	note	articolo
WR 250 F	2015	2018		PX57.2324
WR 250 F	2001	2013		PX57.2320
WR 400 F	1998	2000		PX57.2418
WR 426 F	2001	2002		PX57.2418
WR 450 F	2016	2018		PX57.2424
WR 450 F	2007	2015		PX57.2426
WR 450 F	2003	2006		PX57.2423
YZ 85	2002	2018		PX57.2122
YZ 125	2005	2019		PX57.2225
YZ 125	1998	2004		PX57.2218
YZ 125	1994	1997	*	PX57.2214
YZ 250	1999	2019		PX57.2319
YZ 250	1988	1997	*	PX57.2328
YZ 250 F	2014	2018		PX57.2324
YZ 250 F	2001	2013		PX57.2321
YZ 400 F	1998	1999		PX57.2418
YZ 426 F	2000	2002		PX57.2418
YZ 450 F	2014	2017		PX57.2424
YZ 450 F	2010	2013		PX57.2420
YZ 450 F	2006	2009		PX57.2426
YZ 450 F	2003	2005		PX57.2423

* Nel kit non sono compresi i cuscinetti

HUSQVARNA SEGUE →→→

KTM SEGUE →→→



KIT GUARNIZIONI POMPA ACQUA

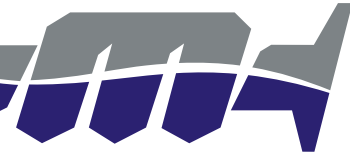

Il kit contiene tutte le guarnizioni, paraoli ed o-rings per una rapida revisione della pompa dell'acqua.



HONDA

modello	anno inizio	anno fine	articolo
CRF 250 R	2004	2009	GU751002
CRF 250 X	2004	2018	GU751002
CRF 450 R	2002	2008	GU751001

HUSABERG

modello	anno inizio	anno fine	articolo
250 TE	2011	2014	GU756005
300 TE	2011	2014	GU756005

HUSQVARNA

modello	anno inizio	anno fine	articolo
50 TC	2017	2017	GU756002
65 TC	2017	2019	GU756002
250 TC	2014	2016	GU756005
250 TE	2014	2016	GU756005
300 TE	2014	2016	GU756005

KAWASAKI

modello	anno inizio	anno fine	articolo
KX 125	2003	2005	GU752004
KX 250 F	2009	2018	GU752005
KX 250 F	2004	2008	GU752001
KX 450 F	2009	2015	GU752006
KX 450 F	2006	2008	GU752002

KTM

modello	anno inizio	anno fine	articolo
50 SX	2009	2017	GU756002
65 SX	2009	2019	GU756002
250 EXC	2004	2016	GU756005
250 SX	2003	2016	GU756005
300 EXC	2004	2016	GU756005

SUZUKI

modello	anno inizio	anno fine	articolo
RM 125	2004	2012	GU753004
RM 250	2003	2012	GU753003
RMZ 250	2007	2018	GU753001
RMZ 250	2004	2006	GU752001
RMZ 450	2005	2007	GU753002

YAMAHA

modello	anno inizio	anno fine	articolo
WR 450 F	2007	2015	GU754006
WR 450 F	2003	2006	GU754002
YZ 250	1999	2019	GU754005
YZ 450 F	2010	2013	GU754007
YZ 450 F	2007	2009	GU754006
YZ 450 F	2003	2005	GU754002

RONDELLE DI TENUTA



In rame ricotto e/o in alluminio, a seconda delle misure.
Sono indispensabili in ogni officina.



RONDELLE IN ALLUMINIO

misure mm	confezione	articolo
6 x 12 x 1,0	50 pezzi	GU77001T
12 x 18 x 1,5	50 pezzi	GU77005T
14 x 20 x 1,5	50 pezzi	GU77006T
16 x 22 x 1,5	50 pezzi	GU77008T

RONDELLE IN RAME

misure mm	confezione	articolo
8 x 12 x 1,0	50 pezzi	GU77002T
10 x 16 x 1,5	50 pezzi	GU77003T
12 x 16 x 1,5	50 pezzi	GU77004T
14 x 20 x 1,5	50 pezzi	GU77007T

KIT RONDELLE IN ALLUMINIO

descrizione	composizione kit		articolo
	misure mm	quantità	
Assortimento di 400 rondelle, 15 differenti misure, in contenitore a scomparti	6 x 10 x 1,0	50 pezzi	GU78001T
	6 x 12 x 1,0	50 pezzi	
	8 x 12 x 1,0	50 pezzi	
	8 x 14 x 1,0	50 pezzi	
	10 x 14 x 1,0	50 pezzi	
	10 x 16 x 1,5	50 pezzi	
	12 x 16 x 1,5	14 pezzi	
	12 x 18 x 1,5	13 pezzi	
	13 x 18 x 1,5	13 pezzi	
	14 x 20 x 1,5	10 pezzi	
	16 x 22 x 1,5	10 pezzi	
	17 x 22 x 1,5	10 pezzi	
	18 x 24 x 1,5	10 pezzi	
	20 x 26 x 1,5	10 pezzi	
	22 x 28 x 1,5	10 pezzi	

KIT RONDELLE IN RAME

descrizione	composizione kit		articolo
	misure mm	quantità	
Assortimento di 400 rondelle, 15 differenti misure, in contenitore a scomparti	6 x 10 x 1,0	50 pezzi	GU78002T
	6 x 12 x 1,0	50 pezzi	
	8 x 12 x 1,0	50 pezzi	
	8 x 14 x 1,0	50 pezzi	
	10 x 14 x 1,0	50 pezzi	
	10 x 16 x 1,5	50 pezzi	
	12 x 16 x 1,5	14 pezzi	
	12 x 18 x 1,5	13 pezzi	
	13 x 18 x 1,5	13 pezzi	
	14 x 20 x 1,5	10 pezzi	
	16 x 22 x 1,5	10 pezzi	
	17 x 22 x 1,5	10 pezzi	
	18 x 24 x 1,5	10 pezzi	
	20 x 26 x 1,5	10 pezzi	
	22 x 28 x 1,5	10 pezzi	

GUARNIZIONI IN FOGLIO

In carta (fibra aramidica), ritagliabile a piacimento.
Dimensione 235 x 335 mm.

spessore mm.	articolo
0,2	GU90002T
0,3	GU90003T
0,4	GU90004T
0,5	GU90005T
0,6	GU90006T



KIT TENUTA PER ALBERO SECONDARIO CAMBIO PROX

PER LATO PIGNONE. Questo kit contiene il paraolio, la bussola in acciaio, l'eventuale ranella di bloccaggio ed o-ring posti a tenuta dell'olio sull'albero del cambio, dietro il pignone. Permette di effettuare una più corretta e duratura revisione, rispetto alla sola sostituzione del paraolio, ad un costo contenuto.



Per un lavoro ben fatto!



HONDA

modello	anno inizio	anno fine	articolo
CR 125	2004	2007	PX26.640009
CR 125	1986	2003	PX26.640010
CR 250	1988	2007	PX26.640008
CR 500	1988	2004	PX26.640008
CRF 250 R	2018	2018	PX26.640008
CRF 250 R	2004	2017	PX26.640009
CRF 250 X	2004	2018	PX26.640009
CRF 450 R	2002	2019	PX26.640008
CRF 450 RX	2017	2019	PX26.640008
CRF 450 X	2005	2016	PX26.640008

HUSABERG

modello	anno inizio	anno fine	articolo
125 TE	2011	2014	PX26.640001
250 FE	2013	2014	PX26.640001
250 TE	2011	2014	PX26.640003
300 TE	2011	2014	PX26.640003
350 FE	2013	2014	PX26.640001
390 FE	2010	2012	PX26.640001
450 FE	2009	2014	PX26.640001
501 FE	2013	2014	PX26.640001
570 FE	2009	2012	PX26.640001

HUSQVARNA

modello	anno inizio	anno fine	articolo
65 TC	2017	2019	PX26.640006
85 TC	2014	2019	PX26.640005
125 TC	2016	2019	PX26.640045
125 TC	2014	2015	PX26.640001
125 TE	2014	2016	PX26.640001
125 TX	2017	2019	PX26.640045
250 FC	2014	2019	PX26.640001
250 FE	2014	2019	PX26.640001
250 TC	2017	2019	PX26.640001
250 TC	2014	2016	PX26.640003
250 TE	2017	2019	PX26.640001
250 TE	2014	2016	PX26.640003
300 TE	2017	2019	PX26.640001
300 TE	2014	2016	PX26.640003
350 FC	2014	2019	PX26.640001
350 FE	2014	2019	PX26.640001
450 FC	2014	2019	PX26.640001
450 FE	2014	2019	PX26.640001
501 FE	2014	2019	PX26.640001

KAWASAKI

modello	anno inizio	anno fine	articolo
KX 60	1983	2004	PX26.640018
KX 65	2005	2019	PX26.640017
KX 65	2000	2004	PX26.640018
KX 80	1983	2000	PX26.640018
KX 85	2005	2019	PX26.640017
KX 85	2001	2004	PX26.640018
KX 125	1994	2008	PX26.640016
KX 250	1991	2008	PX26.640015
KX 250 F	2014	2016	PX26.640035
KX 250 F	2006	2013	PX26.640012
KX 250 F	2004	2005	PX26.640013
KX 450 F	2006	2019	PX26.640011

KTM

modello	anno inizio	anno fine	articolo
60 SX	1998	1999	PX26.640007
65 SX	2009	2019	PX26.640006
65 SX	2000	2008	PX26.640007
85 SX	2003	2019	PX26.640005
125 EXC	1998	2016	PX26.640001
125 SX	2016	2019	PX26.640045
125 SX	1998	2015	PX26.640001
125 XC-W	2017	2019	PX26.640045
144 SX	2008	2008	PX26.640001
150 SX	2016	2019	PX26.640045
150 SX	2009	2015	PX26.640001
200 EXC	1998	2016	PX26.640001
200 SX	2003	2005	PX26.640001
250 EXC	2017	2019	PX26.640001
250 EXC	2004	2016	PX26.640003
250 EXC	1998	2003	PX26.640004
250 EXC F	2007	2019	PX26.640001
250 Freeride	2014	2017	PX26.640003
250 Freeride F	2018	2019	PX26.640001
250 GS	1994	1997	PX26.640004
250 SX	2017	2019	PX26.640001
250 SX	2003	2016	PX26.640003
250 SX	1994	2002	PX26.640004
250 SX F	2006	2019	PX26.640001
300 EXC	2017	2019	PX26.640001
300 EXC	2004	2016	PX26.640003
300 EXC	1998	2003	PX26.640004
300 GS	1994	1997	PX26.640004
350 EXC F	2012	2019	PX26.640001
350 Freeride	2012	2017	PX26.640001
350 SX F	2011	2019	PX26.640001
360 GS	1996	1997	PX26.640004
360 SX	1996	1997	PX26.640004

→→→ SEGUITO KTM

modello	anno inizio	anno fine	articolo
380 EXC	1998	2002	PX26.640004
380 SX	1998	2002	PX26.640004
400 EXC	2009	2011	PX26.640001
400 EXC	2000	2002	PX26.640001
400 SX	2000	2002	PX26.640001
450 EXC	2003	2019	PX26.640001
450 SX	2003	2006	PX26.640001
450 SX F	2013	2019	PX26.640001
450 SX F	2007	2012	PX26.640002
500 EXC	2012	2019	PX26.640001
520 EXC	2000	2002	PX26.640001
520 SX	2000	2002	PX26.640001
525 EXC	2003	2007	PX26.640001
525 SX	2003	2006	PX26.640001
530 EXC	2008	2011	PX26.640001

SUZUKI

modello	anno inizio	anno fine	articolo
DRZ 400 E	2000	2008	PX26.640025
DRZ 400 S	2000	2009	PX26.640025
RM 125	2004	2012	PX26.640026
RM 125	1992	2003	PX26.640029
RM 250	2003	2012	PX26.640028
RM 250	1989	2002	PX26.640027
RMZ 250	2013	2018	PX26.640028
RMZ 250	2007	2012	PX26.640026
RMZ 250	2004	2006	PX26.640013
RMZ 450	2005	2018	PX26.640030

YAMAHA

modello	anno inizio	anno fine	articolo
WR 250 F	2015	2018	PX26.640044
WR 250 F	2001	2014	PX26.640020
WR 400 F	1998	2000	PX26.640019
WR 426 F	2001	2002	PX26.640019
WR 450 F	2003	2018	PX26.640019
YZ 85	2002	2019	PX26.640024
YZ 125	2005	2019	PX26.640023
YZ 125	1987	2004	PX26.640024
YZ 250	1999	2019	PX26.640021
YZ 250	1978	1998	PX26.640022
YZ 250 F	2014	2018	PX26.640044
YZ 250 F	2001	2013	PX26.640020
YZ 400 F	1998	1999	PX26.640019
YZ 426 F	2000	2002	PX26.640019
YZ 450 F	2003	2017	PX26.640019

KTM SEGUE →→→

MOTOCROSSMARKETING

RICAMBI MOTORE



CESTELLI PORTADISCHI PROX



Permette la sostituzione del solo cestello portadischi utilizzando le speciali viti fornite, che andranno a sostituire gli originari rivetti di fissaggio. Ricavati per lavorazione CNC da un pieno di ergal, oppure per forgiatura a secondo dei modelli. Il rivestimento superficiale di anodizzazione dura consente una lunga durata ed un corretto scorrimento dei dischi frizione. **Negli articoli contrassegnati con il simbolo (*) sono compresi i parastrappi. Gli articoli contrassegnati con il simbolo (F) sono costruiti per forgiatura. L'articolo contrassegnato con il simbolo (X) ha l'ingranaggio centrale in acciaio già assemblato.**



NOTE:
O = interasse fori 95 mm
O-1 = interasse fori 92 mm



HONDA

modello	anno inizio	anno fine	note	articolo
CR 80	1986	2002	(F)	CP1186
CR 85	2003	2007	(F)	CP1186
CR 125	2000	2007	(*) - (F)	CP1220
CR 125	1987	1999	(*) - (F)	CP1287
CR 250	1992	2007	(*) - (F)	CP1392
CR 250	1990	1991	(*)	CP1386
CR 500	1990	2004	(*)	CP1490
CR 500	1984	1989	(*)	CP1484
CRF 150 R	2007	2018	(F)	CP1227
CRF 250 R	2010	2017	(*) - (F) - (X)	CP1340
CRF 250 R	2004	2009	(*) - (F)	CP1220
CRF 250 X	2004	2018	(*) - (F)	CP1220
CRF 450 R	2013	2016	(*) - (F)	CP1413
CRF 450 R	2009	2012	(*) - (F)	CP1409
CRF 450 R	2008	2008	(*) - (F)	CP1408
CRF 450 R	2002	2007	(*) - (F)	CP1392
CRF 450 X	2005	2016	(*) - (F)	CP1392

HUSABERG

modello	anno inizio	anno fine	note	articolo
125 TE	2011	2014	(*) - (F)	CP6218
250 FE	2013	2013	(*) - (F)	CP6326
250 TE	2011	2012	(F)	CP6323
300 TE	2011	2012	(F)	CP6323
390 FE	2010	2012	(*) - (F)	CP6427
450 FE	2009	2012	(*) - (F)	CP6427
501 FE	2009	2012	(*) - (F)	CP6427
570 FE	2009	2012	(*) - (F)	CP6427

HUSQVARNA

modello	anno inizio	anno fine	note	articolo
65 TC	2017	2018	(F)	CP6020
85 TC	2014	2017	(F)	CP6103
125 TC	2014	2018	(*) - (F)	CP6218
125 TE	2014	2016	(*) - (F)	CP6218
125 TX	2017	2018	(*) - (F)	CP6218

KAWASAKI

modello	anno inizio	anno fine	note	articolo
KX 80	1998	2000	(*) - (F)	CP4198
KX 80	1988	1997	(*)	CP4188
KX 85	2001	2018	(*) - (F)	CP4198
KX 125	2003	2008	(*) - (F)	CP4303
KX 125	1994	2002	(*) - (F)	CP4294
KX 125	1993	1993	(*)	CP4293
KX 125	1990	1992	(*)	CP4290
KX 125	1988	1989		CP4288
KX 250	1992	2005	(*) - (F)	CP4392
KX 250 F	2006	2018	(*) - (F)	CP4336
KX 250 F	2004	2005	(*) - (F)	CP4334
KX 450 F	2006	2018	(*)	CP4406

KTM

modello	anno inizio	anno fine	note	articolo
65 SX	2000	2019	(F)	CP6020
85 SX	2003	2017	(F)	CP6103
125 EXC	2009	2016	(*) - (F)	CP6218
125 EXC	2006	2008	(*) - (F)	CP6226
125 EXC	1998	2005	(*) - (F)	CP6218
125 SX	2009	2018	(*) - (F)	CP6218
125 SX	2006	2008	(*) - (F)	CP6226
125 SX	1998	2005	(*) - (F)	CP6218
125 XC-W	2017	2018	(*) - (F)	CP6218
144 SX	2008	2008	(*) - (F)	CP6226
150 SX	2009	2018	(*) - (F)	CP6218
200 EXC	2009	2016	(*) - (F)	CP6218
200 EXC	2007	2008	(*) - (F)	CP6226
200 EXC	1998	2006	(*) - (F)	CP6218
200 SX	2003	2005	(*) - (F)	CP6218
250 EXC	2004	2012	(F)	CP6323
250 EXC F	2007	2013	(*) - (F)	CP6326
250 SX	2003	2012	(F)	CP6323
250 SX F	2006	2012	(*) - (F)	CP6326
300 EXC	2004	2012	(F)	CP6323
400 EXC	2009	2011	(*) - (F)	CP6427
450 EXC	2008	2011	(*) - (F)	CP6427
450 SX F	2007	2011	(*) - (F)	CP6427
530 EXC	2008	2011	(*) - (F)	CP6427

SHERCO

modello	anno inizio	anno fine	note	articolo
125 SE-R	2018	2018	(*) - (F)	CP1220

SUZUKI

modello	anno inizio	anno fine	note	articolo
RM 80	1987	2001	(F)	CP3187
RM 85	2002	2018	(F)	CP3187
RM 125	1992	2012	(*) - (F)	CP3292
RM 250	2003	2012	(*)	CP3403
RM 250	1996	2002	(*) - (F)	CP3396
RM 250	1986	1987	(*)	CP3386
RMZ 250	2007	2018	(*) - (F)	CP3338
RMZ 250	2006	2006	(*) - (F)	CP4336
RMZ 250	2004	2005	(*) - (F)	CP4334
RMZ 450	2008	2018	(*) - (F)	CP3408
RMZ 450	2005	2007	(*) - (F)	CP3405

YAMAHA

modello	anno inizio	anno fine	note	articolo
WR 250 F	2001	2013	(F)	CP2401
WR 400 F	1998	2000	(F)	CP2404
WR 426 F	2001	2002	O - (F)	CP2407
WR 450 F	2004	2018	(*) - (F)	CP2424
WR 450 F	2003	2003	(*)	CP2423
YZ 125	2005	2019		CP2295
YZ 125	1993	2004	(*) - (F)	CP2293
YZ 250	1993	2019	(*)	CP2393
YZ 250 F	2001	2008	(F)	CP2401
YZ 400 F	1998	1999	(F)	CP2404
YZ 426 F	2000	2002	O - (F)	CP2407
YZ 426 F	2000	2002	O-1	CP2406
YZ 450 F	2004	2017	(*) - (F)	CP2424
YZ 450 F	2003	2003	(*)	CP2423

PARASTRAPPI DI RICAMBIO PER CESTELLI PORTADISCHI PROX



ATTENZIONE:
Venduti singolarmente

Il prezzo indicato sul listino prezzi si riferisce al singolo parastrappi. Nella colonna "specifiche" è indicato il quantitativo di parastrappi necessari all'intera sostituzione.



HONDA

modello	anno inizio	anno fine	specifiche	articolo
CR 125	1987	2007	8	PCP1287
CR 250	1986	2007	8	PCP1386
CR 500	1984	2004	8	PCP1386
CRF 150 R	2007	2018	7	PCP1287
CRF 250 R	2004	2017	8	PCP1287
CRF 250 X	2004	2018	8	PCP1287
CRF 450 R	2002	2016	8	PCP1386
CRF 450 X	2004	2016	8	PCP1386

HUSABERG

modello	anno inizio	anno fine	specifiche	articolo
125 TE	2011	2014	8	PCP1287
250 FE	2013	2013	8	PCP1287
390 FE	2010	2012	8	PCP1386
450 FE	2009	2012	8	PCP1386
570 FE	2009	2012	8	PCP1386

HUSQVARNA

modello	anno inizio	anno fine	specifiche	articolo
125 TC	2014	2018	8	PCP1287
125 TE	2014	2016	8	PCP1287
125 TX	2017	2018	8	PCP1287

KAWASAKI

modello	anno inizio	anno fine	specifiche	articolo
KX 80	1988	2000	6	PCP4198
KX 85	2001	2018	6	PCP4198
KX 125	1994	2008	8	PCP2288
KX 125	1988	1993	7	PCP4389
KX 250	1987	2008	8	PCP4389
KX 250 F	2006	2018	8	PCP4336
KX 250 F	2004	2005	8	PCP2288
KX 450 F	2006	2018	8	PCP4389

KTM

modello	anno inizio	anno fine	specifiche	articolo
125 EXC	1998	2016	8	PCP1287
125 SX	1998	2018	8	PCP1287
125 XC-W	2017	2018	8	PCP1287
144 SX	2008	2008	8	PCP1287
150 SX	2009	2018	8	PCP1287
200 EXC	1998	2016	8	PCP1287
200 SX	1998	2005	8	PCP1287
250 EXC F	2007	2013	8	PCP1287
250 SX F	2006	2012	8	PCP1287
400 EXC	2009	2011	8	PCP1386
450 EXC	2008	2012	8	PCP1386
450 SX F	2007	2011	8	PCP1386
530 EXC	2008	2011	8	PCP1386

SHERCO

modello	anno inizio	anno fine	specifiche	articolo
125 SE-R	2018	2018	8	PCP1287

SUZUKI

modello	anno inizio	anno fine	specifiche	articolo
RM 125	1992	2012	8	PCP3292
RM 250	1986	2012	8	PCP3386
RMZ 250	2007	2018	8	PCP3386
RMZ 250	2006	2006	8	PCP4336
RMZ 250	2004	2005	8	PCP2288
RMZ 450	2005	2018	8	PCP3405

YAMAHA

modello	anno inizio	anno fine	specifiche	articolo
WR 450 F	2004	2018	8	PCP2424
YZ 125	1988	2004	8	PCP2288
YZ 250	1993	2019	8	PCP2288
YZ 450 F	2003	2017	8	PCP2424

MOZZETTI FRIZIONE

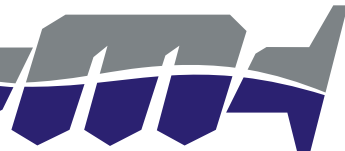

In alluminio pressofuso.



HONDA

modello	anno inizio	anno fine	articolo
CR 80	1997	2002	PX18.1197
CR 85	2003	2007	PX18.1197
CR 125	2000	2007	PX18.1300
CR 125	1986	1999	PX18.1290
CR 250	1992	2007	PX18.1390
CRF 150 R	2007	2018	PX18.1227
CRF 250 R	2010	2017	PX18.1340
CRF 250 R	2004	2009	PX18.1300
CRF 250 X	2007	2018	PX18.1300
CRF 450 R	2017	2018	PX18.1417
CRF 450 R	2013	2016	PX18.1413
CRF 450 R	2011	2012	PX18.1411
CRF 450 R	2009	2010	PX18.1409
CRF 450 R	2002	2008	PX18.1390
CRF 450 RX	2017	2018	PX18.1417
CRF 450 X	2005	2016	PX18.1405

HUSABERG

modello	anno inizio	anno fine	articolo
125 TE	2011	2014	PX18.1290
250 FE	2013	2013	PX18.1300

HUSQVARNA

modello	anno inizio	anno fine	articolo
125 TC	2014	2018	PX18.1290
125 TE	2014	2016	PX18.1290
125 TX	2017	2018	PX18.1290

KAWASAKI

modello	anno inizio	anno fine	articolo
KX 125	2003	2008	PX18.4303
KX 125	1994	2002	PX18.4294
KX 250	1992	2008	PX18.4392
KX 250 F	2004	2018	PX18.4334
KX 450 F	2006	2018	PX18.4406

KTM

modello	anno inizio	anno fine	articolo
125 EXC	2010	2016	PX18.1290
125 EXC	1998	2005	PX18.1290
125 SX	2010	2018	PX18.1290
125 SX	1998	2005	PX18.1290
125 XC-W	2017	2019	PX18.1290
150 SX	2010	2018	PX18.1290
200 EXC	2010	2016	PX18.1290
200 EXC	1998	2006	PX18.1290
200 SX	2003	2005	PX18.1290
250 EXC F	2007	2013	PX18.1300
250 SX F	2006	2012	PX18.1300

SUZUKI

modello	anno inizio	anno fine	articolo
RM 125	1994	2012	PX18.3299
RMZ 250	2011	2018	PX18.3341
RMZ 250	2007	2010	PX18.3337
RMZ 250	2004	2006	PX18.4334
RMZ 450	2005	2015	PX18.3405

GAS GAS

modello	anno inizio	anno fine	articolo
EC 125	2000	2011	PX18.1300

MOTOCROSSMARKETING

RICAMBI MOTORE



PIATTO PORTAMOLLE FRIZIONE

In alluminio pressofuso.



HONDA			
modello	anno inizio	anno fine	articolo
CR 80	1990	2002	PXP1110
CR 85	2003	2007	PXP1110
CR 125	2000	2007	PXP1300
CR 125	1986	1999	PXP1286
CR 250	1992	2007	PXP1392
CR 250	1990	1991	PXP1390
CRF 150 R	2007	2018	PXP1227
CRF 250 R	2010	2017	PXP1340
CRF 250 R	2008	2009	PXP1308
CRF 250 R	2004	2007	PXP1300
CRF 250 X	2013	2018	PXP1308
CRF 250 X	2004	2012	PXP1300
CRF 450 R	2013	2016	PXP1392
CRF 450 R	2009	2012	PXP1409
CRF 450 R	2002	2008	PXP1392
CRF 450 X	2005	2016	PXP1405

HUSABERG			
modello	anno inizio	anno fine	articolo
125 TE	2011	2012	PXP1286
250 FE	2013	2013	PXP1300

KAWASAKI			
modello	anno inizio	anno fine	articolo
KX 60	1983	2004	PXP4083
KX 65	2000	2014	PXP4083
KX 80	1979	1984	PXP4083
KX 125	2003	2008	PXP4303
KX 125	1994	2002	PXP4294
KX 250	2003	2008	PXP4403
KX 250	1992	2002	PXP4392
KX 250 F	2004	2018	PXP4303
KX 450 F	2019	2019	PXP4406
KX 450 F	2010	2018	PXP4410
KX 450 F	2006	2009	PXP4406

KTM			
modello	anno inizio	anno fine	articolo
125 EXC	2006	2012	PXP1286
125 SX	2006	2012	PXP1286
144 SX	2008	2008	PXP1286
150 SX	2009	2012	PXP1286
200 EXC	2007	2012	PXP1286
250 EXC F	2007	2013	PXP1300
250 SX F	2006	2012	PXP1300

SUZUKI			
modello	anno inizio	anno fine	articolo
RM 125	1996	2012	PXP3296
RM 250	2003	2012	PXP3403
RM 250	1996	2002	PXP3396
RM 250	1994	1995	PXP3394
RM 250	1992	1993	PXP3392
RMZ 250	2007	2018	PXP3337
RMZ 250	2004	2006	PXP4303
RMZ 450	2008	2018	PXP3408
RMZ 450	2005	2007	PXP3405

CESTELLI PORTADISCHI, MOZZETTO E PIATTO PORTAMOLLE FRIZIONE WISECO

Questi prodotti sono costruiti per forgiatura, successivamente lavorati con macchine CNC di precisione, presentano una finitura di anodizzazione superficiale dura così da avere caratteristiche meccaniche superiori ai prodotti ricavati dal pieno (o da fusione). Infatti, il processo di forgiatura permette una opportuna disposizione delle linee di forza del materiale ottenendo una maggiore resistenza nei punti critici. Ciò permette anche un calibrato calcolo per i convenienti alleggerimenti. Pur essendo vendute singolarmente, ove disponibili, se ne consiglia l'uso dell'intero "pacchetto" composto da cestello portadischi+mozzetto+piatto portamolles per ottenere un funzionamento dolce e costante della frizione dovuto all'intera maggior rigidità e precisione del sistema. E' un prodotto concepito per migliorare le prestazioni del gruppo frizione.

SPECIFICHE:

* = Solo in questo caso essendo una modifica **che porta il sistema da 4 a 6 molle** vanno acquistati tutti e tre gli articoli assieme (WPP4014 - WPP5002 - CSK006)

** = Completo di parastrappi

*** = Già assemblato con l'ingranaggio centrale in acciaio



HONDA

modello	anno inizio	anno fine	art. cestello	art. mozzetto	art. piatto portamolles	art. molle
CR 125	2000	2007		WPP4003	WPP5003	
CR 250	1992	2007			WPP5002	
CRF 250 R	2010	2017	WPP3056***			
CRF 250 R	2004	2009		WPP4003	WPP5003	
CRF 250 X	2004	2018		WPP4003	WPP5003	
CRF 450 R	2013	2016	WPP3060	WPP4016	WPP5002	
CRF 450 R	2009	2012	WPP3055**	WPP4014*	WPP5002*	CSK006*
CRF 450 R	2008	2008			WPP5002	
CRF 450 R	2002	2007			WPP5002	

HUSABERG

modello	anno inizio	anno fine	art. cestello	art. mozzetto	art. piatto portamolles	art. molle
250 FE	2013	2013		WPP4003	WPP5003	

KTM

modello	anno inizio	anno fine	art. cestello	art. mozzetto	art. piatto portamolles	art. molle
250 EXC F	2007	2013		WPP4003	WPP5003	
250 SX F	2006	2012		WPP4003	WPP5003	

YAMAHA

modello	anno inizio	anno fine	art. cestello	art. mozzetto	art. piatto portamolles	art. molle
WR 250 F	2001	2011		WPP4007		
YZ 250 F	2009	2013	WPP3053***	WPP4007		
YZ 250 F	2001	2008		WPP4007		

DISCHI FRIZIONE

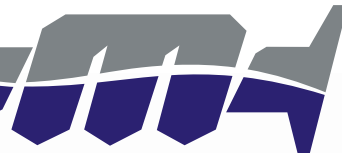

Proponiamo due tipologie di prodotto, fornite in kit: **FCC** costruiti in Giappone, per soddisfare le esigenze di alte prestazioni e durata.

DP, per coniugare le esigenze di prestazioni ad un prezzo più contenuto.

Vi consigliamo di verificare, prima del montaggio, le misure del pacco frizione completo facendo riferimento al manuale di istruzione della Vostra moto. Controllate, altresì, lo stato di usura del piatto portamolle e della base del mozzetto, in quanto tale usura potrebbe vanificare l'operazione di sostituzione del pacco frizione. Per impegni gravosi sono disponibili le molle rinforzate.



APRILIA

modello	note	anno inizio	anno fine	articolo FCC kit dischi sughero	articolo FCC kit interdismi ergal	articolo DP kit dischi sughero	articolo DP kit interdismi acciaio	articolo DP kit molle rinforzate
RS 250		1995	2001	PX63303.7				

BETA

modello	note	anno inizio	anno fine	articolo FCC kit dischi sughero	articolo FCC kit interdismi ergal	articolo DP kit dischi sughero	articolo DP kit interdismi acciaio	articolo DP kit molle rinforzate
RR 125 2T		2018	2019	PX61205.7	PX61253.6	DPF5104.7	DPF7101.6	
RR 250		2018	2019	PX64337.8		DPF5263.8	DPF7253.7	
RR 250		2013	2017	PX67301.8		DPF5471.8	DPF7521.7	HDS99.4
RR 250		2005	2007	PX65407.7		DPF5506.7		HDS87.6
RR 300		2018	2019	PX64337.8		DPF5263.8	DPF7253.7	
RR 300		2013	2017	PX67301.8		DPF5471.8	DPF7521.7	HDS99.4
RR 350		2018	2019	PX64337.8		DPF5263.8	DPF7253.7	
RR 350		2011	2017	PX67301.8		DPF5471.8	DPF7521.7	HDS99.4
RR 390		2018	2019	PX64337.8		DPF5263.8	DPF7253.7	
RR 390		2015	2017	PX67301.8		DPF5471.8	DPF7521.7	HDS99.4
RR 400		2011	2014	PX67301.8		DPF5471.8	DPF7521.7	HDS99.4
RR 430		2018	2019	PX64337.8		DPF5263.8	DPF7253.7	
RR 430		2015	2017	PX67301.8		DPF5471.8	DPF7521.7	HDS99.4
RR 450		2011	2014	PX67301.8		DPF5471.8	DPF7521.7	HDS99.4
RR 450		2005	2009	PX65407.7		DPF5506.7	DPF7506.8	HDS87.6
RR 480		2018	2019	PX64337.8		DPF5263.8	DPF7253.7	
RR 480		2015	2017	PX67301.8		DPF5471.8	DPF7521.7	HDS99.4
RR 498		2012	2014	PX67301.8		DPF5471.8	DPF7521.7	HDS99.4
RR 520		2011	2011	PX67301.8		DPF5471.8	DPF7521.7	HDS99.4
RR 525		2005	2009	PX65407.7		DPF5506.7		HDS87.6
Xtrainer 250		2018	2018	PX64337.8		DPF5263.8	DPF7253.7	
Xtrainer 300		2018	2018	PX64337.8		DPF5263.8	DPF7253.7	
Xtrainer 300		2015	2017	PX67301.8		DPF5471.8	DPF7521.7	HDS99.4

GAS GAS

modello	note	anno inizio	anno fine	articolo FCC kit dischi sughero	articolo FCC kit interdismi ergal	articolo DP kit dischi sughero	articolo DP kit interdismi acciaio	articolo DP kit molle rinforzate
EC 250		1996	2015		PX61353.7	DPF5700.8	DPF7100.7	HDS115.6
EC 300		1999	2015		PX61353.7	DPF5700.8	DPF7100.7	HDS115.6

HONDA

modello	note	anno inizio	anno fine	articolo FCC kit dischi sughero	articolo FCC kit interdismi ergal	articolo DP kit dischi sughero	articolo DP kit interdismi acciaio	articolo DP kit molle rinforzate
CR 80		1984	2002	PX61105.5		DPF5100.5	DPF7103.4	HDS4.4
CR 85		2003	2007	PX61105.5		DPF5100.5	DPF7103.4	HDS4.4
CR 125		2004	2007	PX61205.8	PX61253.7	DPF5104.8	DPF7101.7	HDS112.5
CR 125		2000	2003	PX61205.8	PX61253.7	DPF5104.8	DPF7101.7	HDS70.5
CR 125		1987	1999	PX61205.7	PX61253.6	DPF5104.7	DPF7101.6	HDS24.5
CR 125		1986	1986	PX61202.7	PX61253.6	DPF5103.7	DPF7101.6	HDS24.5
CR 125		1981	1985	PX61202.7	PX61253.6	DPF5103.7	DPF7101.6	
CR 250		1990	2007	PX61303.8	PX61353.7	DPF5101.8	DPF7100.7	HDS32.6
CR 250		1985	1989	PX61303.7	PX61353.7	DPF5101.7	DPF7100.6	HDS28.6
CR 500		1990	2004	PX61303.8	PX61353.7	DPF5101.8	DPF7100.7	HDS28.6
CR 500		1984	1989	PX61303.7	PX61353.7	DPF5101.7	DPF7100.6	HDS28.6
CRF 150 R		2007	2019	PX61105.6		DPF5100.6	DPF7112.5	HDS131.4
CRF 250 R		2018	2019	PX61309.8		DPF5701.8	DPF1331.7	HDS149.5
CRF 250 R		2014	2017	PX61336.8		DPF5701.8	DPF1331.7	HDS149.5
CRF 250 R		2011	2013	PX61336.8		DPF5701.8	DPF1331.7	HDS139.5
CRF 250 R		2010	2010	PX61334.8		DPF5104.8	DPF1331.7	HDS139.5
CRF 250 R		2008	2009	PX61336.8		DPF5701.8	DPF1331.7	HDS113.5
CRF 250 R		2004	2007	PX61334.8		DPF5104.8	DPF1331.7	HDS113.5
CRF 250 X		2004	2018	PX61336.8		DPF5104.8	DPF1331.7	HDS122.5
CRF 450 R		2017	2019	PX61409.7		DPF5255.7	DPF7525.6	HDS148.6

HONDA SEGUE →→→



→→→ SEGUITO HONDA

modello	note	anno inizio	anno fine	articolo FCC kit dischi sughero	articolo FCC kit interdismi ergal	articolo DP kit dischi sughero	articolo DP kit interdismi acciaio	articolo DP kit molle rinforzate
CRF 450 R		2014	2016	PX61411.8		DPF5255.8	DPF7100.7	HDS148.6
CRF 450 R		2013	2013	PX61411.8		DPF5255.8	DPF7100.7	HDS150.6
CRF 450 R		2011	2012	PX61411.8		DPF5255.8	DPF7100.7	HDS144.4
CRF 450 R		2009	2010	PX61422.8		DPF5110.8	DPF7100.7	HDS137.4
CRF 450 R		2004	2008	PX61422.8		DPF5110.8	DPF7100.7	HDS116.6
CRF 450 R		2002	2003	PX61422.8		DPF5110.8	DPF7100.7	HDS32.6
CRF 450 RX		2017	2019	PX61409.7		DPF5255.7	DPF7525.6	HDS148.6
CRF 450 X		2005	2016	PX61422.8		DPF5110.8	DPF7100.7	HDS116.6
Dominator NX 650		1988	1996	PX61604.7		DPF5101.7	DPF7100.6	HDS16.4
XL 600				PX61604.7		DPF5101.7		HDS16.4
XR 250 R		1996	2004	PX61202.7		DPF5103.7	DPF7105.6	
XR 400 R		1996	2004	PX61202.7		DPF5103.7	DPF7105.6	HDS28.6
XR 600 R		1985	2000	PX61604.7		DPF5101.7	DPF7100.6	HDS16.4
XR 650 R		2000	2007	PX61661.7				

HUSABERG

modello	note	anno inizio	anno fine	articolo FCC kit dischi sughero	articolo FCC kit interdismi ergal	articolo DP kit dischi sughero	articolo DP kit interdismi acciaio	articolo DP kit molle rinforzate
125 TE		2011	2014	PX61205.7	PX61253.6	DPF5104.7	DPF7101.6	HDS126.5
250 FE		2014	2014	PX65301.8		DPF5506.8	DPF3019.9	
250 FE		2013	2013	PX61334.8		DPF5104.8	DPF1331.7	HDS127.5
250 TE		2013	2014	PX65301.8		DPF5506.8	DPF3019.9	
250 TE		2011	2012	PX66311.9		DPF5503.9	DPF7503.8	HDS78.6
300 TE		2013	2014	PX65301.8		DPF5506.8	DPF3019.9	
300 TE		2011	2012	PX66311.9		DPF5503.9	DPF7503.8	HDS78.6
350 FE		2013	2014	PX65301.8		DPF5506.8	DPF3019.9	
390 FE		2010	2012	PX65417.9		DPF5513.9	DPF7512.8	HDS135.4
450 FE		2013	2014	PX65301.8		DPF5506.8	DPF3019.9	
450 FE		2009	2012	PX65417.9		DPF5513.9	DPF7512.8	HDS135.4
450 FE		2004	2008	PX65407.7		DPF5506.7	DPF7509.8	
501 FE		2013	2014	PX65301.8		DPF5506.8	DPF3019.9	
550 FE		2004	2008	PX65407.7			DPF7509.8	
570 FE		2009	2011	PX65417.9		DPF5513.9	DPF7512.8	HDS135.4

HUSQVARNA

modello	note	anno inizio	anno fine	articolo FCC kit dischi sughero	articolo FCC kit interdismi ergal	articolo DP kit dischi sughero	articolo DP kit interdismi acciaio	articolo DP kit molle rinforzate
65 TC		2017	2019	PX66020.6		DPF5500.6	DPF7500.5	HDS98.6
85 TC		2014	2017	PX66103.7		DPF5507.7	DPF7510.6	HDS106.5
125 CR		2000	2013	PX61205.7	PX61253.6	DPF5104.7	DPF1331.6	HDS83.5
125 SMS		2000	2013	PX61205.7	PX61253.6	DPF5104.7	DPF1331.6	HDS83.5
125 TC		2014	2018	PX61205.7	PX61253.6	DPF5104.7	DPF7101.6	HDS126.5
125 TE		2014	2016	PX61205.7	PX61253.6	DPF5104.7	DPF7101.6	HDS126.5
125 TX		2017	2018	PX61205.7	PX61253.6	DPF5104.7	DPF7101.6	HDS126.5
125 WR		2000	2013	PX61205.7	PX61253.6	DPF5104.7	DPF1331.6	HDS83.5
125 WRE		2000	2013	PX61205.7	PX61253.6	DPF5104.7	DPF1331.6	HDS83.5
250 FC		2016	2019	PX65301.7		DPF5506.7	DPF3019.8	
250 FC		2014	2015	PX65301.8		DPF5506.8	DPF3019.9	HDS87.6
250 FE		2014	2019	PX65301.8		DPF5506.8	DPF3019.9	HDS100 *
250 TC		2014	2019	PX65301.8		DPF5506.8	DPF3019.9	HDS100 *
250 TC		2009	2013	PX61334.7		DPF5104.7	DPF1331.6	HDS84.6
250 TC		2003	2008			DPF5602.7	DPF7514.6	
250 TE		2014	2019	PX65301.8		DPF5506.8	DPF3019.9	HDS100 *
250 TE		2010	2013	PX61334.7		DPF5104.7	DPF1331.6	HDS84.6
250 TE		2003	2009			DPF5602.7	DPF7514.6	
250 WR		2000	2013	PX61303.8		DPF5101.8	DPF7100.7	
250 WR		1992	1999	PX61303.7		DPF5101.7		
300 TE		2014	2019	PX65301.8		DPF5506.8	DPF3019.9	HDS100 *
300 WR		2009	2013	PX61303.8		DPF5101.8	DPF7100.7	
310 TE		2011	2013	PX61334.7		DPF5104.7	DPF1331.6	HDS84.6
310 TE		2008	2010			DPF5602.7	DPF7514.6	
350 FC		2019	2019				DPF3019.8	
350 FC		2016	2018	PX65301.7		DPF5506.7	DPF3019.8	HDS97.6
350 FC		2014	2015	PX65301.8		DPF5506.8	DPF3019.9	HDS87.6
350 FE		2014	2019	PX65301.8		DPF5506.8	DPF3019.9	HDS100 *
350 TE		1999	1999	PX61303.7		DPF5101.7		
360 WR		1992	1999	PX61303.7		DPF5101.7		
400 TE		2000	2002	PX61303.7		DPF5101.7	DPF7100.6	
410 TE		1993	1999	PX61303.7		DPF5101.7		
450 FC		2014	2019	PX65301.8		DPF5506.8	DPF3019.9	HDS100 *
450 FE		2014	2019	PX65301.8		DPF5506.8	DPF3019.9	HDS100 *
450 TC		2008	2010	PX61422.8		DPF5101.8	DPF7100.7	
450 TC		2002	2007			DPF5602.8	DPF7514.7	
450 TE		2008	2010	PX61422.8		DPF5101.8	DPF7100.7	
450 TE		2002	2007			DPF5602.8	DPF7514.7	
501 FE		2014	2019	PX65301.8		DPF5506.8	DPF3019.9	HDS100 *
510 TC		2008	2010	PX61422.8		DPF5101.8	DPF7100.7	
510 TE		2008	2010	PX61422.8		DPF5101.8	DPF7100.7	
570 SMR		2003	2004			DPF5602.8	DPF7514.7	
570 TC		2003	2004			DPF5602.8	DPF7514.7	
570 TC		2000	2002	PX61303.7		DPF5101.7	DPF7100.6	
570 TE		2003	2004			DPF5602.8	DPF7514.7	
570 TE		2000	2002	PX61303.7		DPF5101.7	DPF7100.6	
610 TC		1993	1999	PX61303.7		DPF5101.7		
610 TE	0	2005	2012			DPF5602.8		
610 TE	0	1998	2004	PX61303.8		DPF5101.8		
610 TE		2000	2002	PX61303.7		DPF5101.7	DPF7100.6	
610 TE		1993	1999	PX61303.7		DPF5101.7		

KAWASAKI

modello	note	anno inizio	anno fine	articolo FCC kit dischi sughero	articolo FCC kit interdismi ergal	articolo DP kit dischi sughero	articolo DP kit interdismi acciaio	articolo DP kit molle rinforzate
KX 60		1983	2004			DPF5300.5		HDS18.6
KX 65		2000	2019			DPF5300.5	DPF7523.6	HDS18.6
KX 80		1998	2000	PX64108.6		DPF5100.6	DPF7313.5	
KX 80		1989	1997			DPF5307.7		
KX 85		2001	2019	PX64108.6		DPF5100.6	DPF7313.5	
KX 125		2003	2008	PX64214.7		DPF5321.7	DPF7312.6	HDS96.5
KX 125		2000	2002	PX64214.7		DPF5321.7	DPF7312.6	HDS71.4
KX 125		1997	1999	PX64214.7		DPF5321.7	DPF7312.6	
KX 125		1994	1996			DPF5207.7	DPF7312.6	
KX 125		1990	1993			DPF5302.8	DPF7300.7	
KX 125		1988	1989			DPF5302.8	DPF7300.7	
KX 125		1985	1987			DPF5302.7	DPF7300.7	
KX 250		1992	2008	PX64312.8		DPF5213.8	DPF7209.7	HDS7.6
KX 250		1990	1991	PX61303.8		DPF5101.8	DPF7210.7	
KX 250		1987	1989	PX61303.8		DPF5101.8	DPF7210.7	HDS7.6
KX 250 F		2006	2019	PX64337.8		DPF5263.8	DPF7312.7	HDS119.5
KX 250 F		2005	2005	PX64337.8		DPF5263.8	DPF7312.7	HDS119.5
KX 250 F		2004	2004	PX64337.8		DPF5263.8	DPF7312.7	HDS107.5
KX 450 F		2019	2019					HDS129.5
KX 450 F		2006	2018	PX63402.8		DPF5155.8	DPF7210.7	HDS129.5
KX 500		1987	2004	PX61303.8		DPF5101.8	DPF7210.7	HDS7.6

KTM

modello	note	anno inizio	anno fine	articolo FCC kit dischi sughero	articolo FCC kit interdismi ergal	articolo DP kit dischi sughero	articolo DP kit interdismi acciaio	articolo DP kit molle rinforzate
65 SX		2009	2019	PX66020.6		DPF5500.6	DPF7500.5	HDS98.6
65 SX		2000	2008	PX66020.6		DPF5500.6	DPF7500.5	
85 SX		2003	2017	PX66103.7		DPF5507.7	DPF7510.6	HDS106.5
125 EXC		2006	2016	PX61205.7	PX61253.6	DPF5104.7	DPF7101.6	HDS126.5
125 EXC		1998	2005	PX61205.7	PX61253.6	DPF5104.7	DPF7101.6	HDS77.5
125 SX		2006	2018	PX61205.7		DPF5104.7	DPF7101.6	HDS126.5
125 SX		1998	2005	PX61205.7	PX61253.6	DPF5104.7	DPF7101.6	HDS77.5
125 XC-W		2017	2018	PX61205.7	PX61253.6	DPF5104.7	DPF7101.6	HDS126.5
144 SX		2008	2008	PX61205.7		DPF5104.7	DPF7101.6	HDS126.5
150 SX		2009	2018	PX61205.7	PX61253.6	DPF5104.7	DPF7101.6	HDS126.5
200 EXC		1998	2016	PX61205.7	PX61253.6	DPF5104.7	DPF7101.6	HDS77.5
200 SX		2003	2005	PX61205.7	PX61253.6	DPF5104.7	DPF7101.6	HDS77.5
250 EXC		2013	2019	PX65301.8		DPF5506.8	DPF3019.9	HDS100 *
250 EXC		1998	2012	PX66311.9		DPF5503.9	DPF7503.8	HDS78.6
250 EXC F		2014	2019	PX65301.8		DPF5506.8	DPF3019.9	HDS100 *
250 EXC F		2007	2013	PX61334.8		DPF5104.8	DPF1331.7	HDS127.5
250 EXC Racing		2004	2006	PX65407.7		DPF5506.7	DPF7509.8	HDS87.6
250 EXC Racing		2002	2003	PX65408.7			DPF7506.8	HDS87.6
250 EXC Racing		2001	2001	PX65408.7			DPF7518.8	
250 Freeride F		2018	2019	PX65301.8		DPF5506.8		HDS100 *
250 GS		1991	1997	PX66311.9		DPF5503.9	DPF7503.8	HDS78.6
250 MX		1991	1992	PX66311.9		DPF5503.9	DPF7503.8	HDS78.6
250 SX		2013	2019	PX65301.8		DPF5506.8	DPF3019.9	HDS100 *
250 SX		1993	2012	PX66311.9		DPF5503.9	DPF7503.8	HDS78.6
250 SX F		2016	2019	PX65301.7		DPF5506.7	DPF3019.8	
250 SX F		2013	2015	PX65301.8		DPF5506.8	DPF3019.9	HDS87.6
250 SX F		2006	2012	PX61334.8		DPF5104.8	DPF1331.7	HDS127.5
300 EXC		2013	2019	PX65301.8		DPF5506.8	DPF3019.9	HDS100 *
300 EXC		1998	2012	PX66311.9		DPF5503.9	DPF7503.8	HDS78.6
300 GS		1991	1997	PX66311.9		DPF5503.9	DPF7503.8	HDS78.6
350 EXC F		2012	2019	PX65301.8		DPF5506.8	DPF3019.9	HDS100 *
350 Freeride		2012	2017	PX65301.8		DPF5506.8	DPF3019.9	
350 SX F		2019	2019			DPF3019.8		
350 SX F		2016	2018	PX65301.7		DPF5506.7	DPF3019.8	HDS97.6
350 SX F		2012	2015	PX65301.8		DPF5506.8	DPF3019.9	HDS87.6
360 GS		1996	1997	PX66311.9		DPF5503.9	DPF7503.8	HDS78.6
380 EXC		1998	1998	PX66311.9		DPF5503.9	DPF7503.8	HDS78.6
400 EXC		2009	2011	PX65417.9		DPF5513.9	DPF7512.8	HDS135.4
400 EXC		2006	2007	PX65407.7		DPF5506.7	DPF7506.8	HDS87.6
400 EXC		2004	2005	PX65407.7		DPF5506.7	DPF7509.8	HDS87.6
400 EXC		2002	2003	PX65408.7			DPF7506.8	HDS87.6
400 EXC		2000	2001	PX65408.7			DPF7518.8	
400 SX		2000	2001	PX65408.7			DPF7518.8	HDS87.6
450 EXC		2012	2019	PX65301.8		DPF5506.8	DPF3019.9	HDS100 *
450 EXC		2008	2011	PX65417.9		DPF5513.9	DPF7512.8	HDS135.4
450 EXC		2006	2007	PX65407.7		DPF5506.7	DPF7506.8	HDS87.6
450 EXC		2004	2005	PX65407.7		DPF5506.7	DPF7509.8	HDS87.6
450 EXC		2003	2003	PX65408.7			DPF7506.8	HDS87.6
450 SX		2006	2006	PX65407.7		DPF5506.7	DPF7506.8	HDS87.6
450 SX		2004	2005	PX65407.7		DPF5506.7	DPF7509.8	HDS87.6
450 SX		2003	2003	PX65408.7			DPF7506.8	HDS87.6
450 SX F		2012	2019	PX65301.8		DPF5506.8	DPF3019.9	HDS100 *
450 SX F		2007	2011	PX65415.9		DPF5511.9	DPF7511.8	HDS132.6
500 EXC		2012	2019	PX65301.8		DPF5506.8	DPF3019.9	HDS100 *
520 EXC		2002	2002	PX65408.7			DPF7506.8	HDS87.6
520 EXC		2000	2001	PX65408.7			DPF7518.8	HDS87.6
520 SX		2002	2002	PX65408.7			DPF7506.8	HDS87.6
520 SX		2000	2001	PX65408.7			DPF7518.8	HDS87.6
525 EXC		2006	2007	PX65407.7		DPF5506.7	DPF7506.8	HDS87.6
525 EXC		2004	2005	PX65407.7		DPF5506.7	DPF7509.8	HDS87.6
525 EXC		2003	2003	PX65408.7			DPF7506.8	HDS87.6
525 SX		2006	2006	PX65407.7		DPF5506.7	DPF7506.8	HDS87.6



→→→ SEGUITO KTM

modello	note	anno inizio	anno fine	articolo FCC kit dischi sughero	articolo FCC kit interdismi ergal	articolo DP kit dischi sughero	articolo DP kit interdismi acciaio	articolo DP kit molle rinforzate
525 SX		2004	2005	PX65407.7		DPF5506.7	DPF7509.8	HDS87.6
525 SX		2003	2003	PX65408.7			DPF7506.8	HDS87.6
530 EXC		2008	2011	PX65417.9		DPF5513.9	DPF7512.8	HDS135.4
620 LC4		1999	2005			DPF5504.8	DPF7504.7	
625 LC4		2002	2007			DPF5504.8		
640 Adventure		1998	2007			DPF5504.8		
640 Duke		1999	2006			DPF5504.8		
640 LC4		1998	2007			DPF5504.8		

SHERCO

modello	note	anno inizio	anno fine	articolo FCC kit dischi sughero	articolo FCC kit interdismi ergal	articolo DP kit dischi sughero	articolo DP kit interdismi acciaio	articolo DP kit molle rinforzate
250 SE-R		2016	2018			DPF5700.8		
300 SE-R		2016	2018			DPF5700.8		

SUZUKI

modello	note	anno inizio	anno fine	articolo FCC kit dischi sughero	articolo FCC kit interdismi ergal	articolo DP kit dischi sughero	articolo DP kit interdismi acciaio	articolo DP kit molle rinforzate
DR 350		1990	1999			DPF5203.7	DPF7204.7	
DR 650		1996	2001			DPF5240.8		
DR 650		1990	1995			DPF5237.7		
DRZ 400 E		2000	2008	PX63403.8		DPF5255.8	DPF7210.7	
DRZ 400 S		2000	2008	PX63403.8		DPF5255.8	DPF7210.7	
RGV 250		1991	1996	PX63303.7				
RM 80		1989	2001	PX63202.5		DPF5200.5	DPF7205.4	
RM 80		1986	1988	PX63202.5		DPF5200.5	DPF7203.4	HDS55.5
RM 85		2002	2018	PX63202.5		DPF5200.5	DPF7205.4	
RM 125		2002	2012	PX63214.8		DPF5263.8	DPF7207.7	HDS27.6
RM 125		1992	2001	PX63212.8		DPF5263.8	DPF7207.7	HDS27.6
RM 125		1988	1991			DPF5205.8	DPF7202.7	
RM 125		1986	1987			DPF5200.7	DPF7206.5	
RM 125		1981	1985			DPF5200.7		
RM 250		2006	2012	PX63326.8		DPF5262.8	DPF7211.7	HDS128.6
RM 250		2003	2005	PX63324.8		DPF5258.8	DPF7211.7	HDS27.6
RM 250		1997	2002	PX64312.8		DPF5213.8	DPF7211.7	HDS27.6
RM 250		1996	1996	PX64312.8		DPF5213.8	DPF7211.7	HDS32.6
RM 250		1994	1995			DPF5203.8	DPF7204.7	HDS32.6
RM 250		1992	1993			DPF5203.9	DPF7204.8	HDS32.6
RM 250		1988	1991			DPF5203.8	DPF7204.7	HDS32.6
RM 250		1986	1987			DPF5203.6	DPF7201.5	
RMZ 250		2010	2018	PX64335.8		DPF5263.8	DPF7312.7	HDS142.5
RMZ 250		2007	2009	PX64335.8		DPF5263.8	DPF7312.7	HDS130.5
RMZ 250		2005	2006	PX64335.8		DPF5263.8	DPF7312.7	HDS119.5
RMZ 250		2004	2004	PX64335.8		DPF5263.8	DPF7312.7	HDS107.5
RMZ 450		2008	2018	PX63407.8		DPF5261.8	DPF3452.7	HDS125.6
RMZ 450		2005	2007	PX63405.8		DPF5261.8	DPF3452.7	HDS125.6

YAMAHA

modello	note	anno inizio	anno fine	articolo FCC kit dischi sughero	articolo FCC kit interdismi ergal	articolo DP kit dischi sughero	articolo DP kit interdismi acciaio	articolo DP kit molle rinforzate
TT 600		1983	2004	PX62020.8		DPF5441.8		
WR 250 F		2015	2018	PX62308.9		DPF5413.9	DPF7414.8	HDS90.5
WR 250 F		2001	2013	PX62207.9		DPF5413.9	DPF7414.8	HDS90.5
WR 400 F		1998	1999	PX62418.8		DPF5456.8		HDS49.5
WR 426 F		2001	2002	PX62307.9		DPF5471.9	DPF7410.8	
WR 450 F		2016	2018	PX62307.9		DPF5471.9		
WR 450 F		2005	2015	PX62423.8		DPF5471.8		HDS49.6
WR 450 F		2004	2004	PX62423.9		DPF5471.9	DPF7410.8	HDS49.6
WR 450 F		2003	2003	PX62307.9			DPF7410.8	
XT 600		1983	2004	PX62020.8		DPF5441.8		HDS2.6
XT 660 R		2004	2014	PX62305.7				
XT 660 X		2004	2014	PX62305.7				
XTZ 660		1991	1996	PX62020.8				
YZ 80		1995	2001			DPF5441.8		
YZ 80		1986	1994			DPF5402.7		
YZ 85		2002	2019			DPF5402.6	DPF7400.5	
YZ 125		2005	2019	PX62206.8		DPF5402.7	DPF7416.6	
YZ 125		2000	2004	PX62207.8		DPF5406.8	DPF7405.7	HDS80.5
YZ 125		1998	1999			DPF5406.8	DPF7405.7	HDS80.5
YZ 125		1991	1997	PX62206.8		DPF5406.8	DPF7405.7	HDS80.5
YZ 125		1989	1990			DPF5404.7	DPF7402.6	HDS2.6
YZ 125		1986	1988			DPF5405.7	DPF7402.6	HDS2.6
YZ 250		2002	2019	PX62306.8		DPF5471.8	DPF7404.7	HDS93.6
YZ 250		2000	2001	PX62306.8		DPF5471.8	DPF7404.7	HDS73.6
YZ 250		1993	1999	PX62306.8		DPF5471.8	DPF7404.7	HDS80.6
YZ 250		1988	1992	PX62306.8		DPF5471.8	DPF7404.7	HDS80.6
YZ 250		1982	1987			DPF5401.7		HDS80.6
YZ 250 F		2014	2018	PX62308.9		DPF5413.9	DPF7414.8	HDS151.5
YZ 250 F		2008	2013	PX62308.9		DPF5413.9	DPF7414.8	HDS134.5
YZ 250 F		2001	2007	PX62207.9		DPF5413.9	DPF7414.8	HDS90.5
YZ 400 F		1998	1999	PX62418.8		DPF5456.8		HDS49.5
YZ 426 F		2000	2002	PX62307.9		DPF5471.9	DPF7410.8	HDS49.6
YZ 450 F		2018	2019	PX62405.8		DPF5471.8	DPF7404.7	
YZ 450 F		2014	2017	PX62405.8		DPF5471.8	DPF7404.7	HDS86.6
YZ 450 F		2007	2013	PX62423.8		DPF5471.8	DPF7404.7	HDS86.6
YZ 450 F		2005	2006	PX62423.9		DPF5471.9	DPF7410.8	HDS58.6
YZ 450 F		2003	2004	PX62423.9		DPF5471.9	DPF7410.8	HDS49.6
YZ 490		1982	1989			DPF5401.7		HDS2.6

KIT MODIFICA DISCHI FRIZIONE

Kit frizione modificato per consentire di avere un disco in sughero ed uno in acciaio in più, al fine di migliorare la modulabilità e per sopportare incrementi prestazionali. Si monta sulla campana frizione originale. Fornito di molle rinforzate.



Uno in più!

DERBI

modello	anno inizio	anno fine	articolo
50		2018	DPF6172

MINARELLI

modello	anno inizio	anno fine	articolo
AM 6		2019	DPF6171

KIT COMPLETO DISCHI FRIZIONE E MOLLE

Spesso la sostituzione solo parziale dei componenti della frizione risulta essere una scelta meramente economica; tale decisione, tuttavia, potrebbe non essere corretta ai fini della durata e/o delle prestazioni della frizione stessa.

Al fine di eseguire tale operazione nella maniera più idonea e professionale, rispettando al contempo l'esigenza di economicità, offriamo un kit, completo di dischi frizione, interdischi in acciaio e molle, proposto ad un prezzo molto conveniente pur trattandosi di prodotti di livello qualitativo certificato ed universalmente riconosciuto.

Vi consigliamo di verificare, prima del montaggio, lo stato di usura del piatto portamolle e della base del mozzetto, in quanto tale usura potrebbe vanificare l'operazione di sostituzione del pacco frizione.



NOTE: * = Con molla a tazza

BETA

modello	anno inizio	anno fine	articolo
RR 250	2013	2017	DFK7286
RR 300	2013	2017	DFK7286
RR 350	2011	2017	DFK7286
RR 390	2015	2017	DFK7286
RR 400	2011	2014	DFK7286
RR 430	2015	2017	DFK7286
RR 450	2011	2014	DFK7286
RR 480	2015	2017	DFK7286
RR 498	2012	2014	DFK7286
RR 520	2011	2011	DFK7286
Xtrainer 300	2015	2017	DFK7286

HONDA

modello	anno inizio	anno fine	articolo
CR 80	1984	2002	DFK1001
CR 85	2003	2007	DFK1001
CR 125	2000	2007	DFK1101
CR 125	1986	1999	DFK1002
CR 250	1994	2007	DFK1079
CR 250	1990	1993	DFK1075
CR 250	1983	1989	DFK1003
CR 500	1990	2004	DFK1075

→→→ SEGUIVO HONDA

modello	anno inizio	anno fine	articolo
CR 500	1984	1989	DFK1003
CRF 250 R	2010	2017	DFK1261
CRF 250 R	2008	2009	DFK1208
CRF 250 R	2004	2007	DFK1129
CRF 250 X	2004	2018	DFK1208
CRF 450 R	2017	2018	DFK1299
CRF 450 R	2013	2016	DFK1285
CRF 450 R	2011	2012	DFK1259
CRF 450 R	2009	2010	DFK1244
CRF 450 R	2006	2008	DFK1112
CRF 450 R	2004	2005	DFK1148
CRF 450 R	2002	2003	DFK1112
CRF 450 RX	2017	2018	DFK1299
CRF 450 X	2005	2016	DFK1148
XR 650 R	2000	2007	DFK1179

HUSABERG

modello	anno inizio	anno fine	articolo
125 TE	2011	2014	DFK6145
250 FE	2013	2013	DFK6163
250 TE	2011	2012	DFK6108
300 TE	2011	2012	DFK6108

HUSQVARNA

modello	anno inizio	anno fine	articolo
65 TC	2017	2019	DFK6241
85 TC	2014	2017	DFK6139
125 TC	2014	2018	DFK6145
125 TE	2014	2016	DFK6145
125 TX	2017	2018	DFK6145
250 FC	2014	2015	DFK6260
250 FE	2014	2019	DFK6305 *
250 TC	2014	2019	DFK6305 *
250 TE	2014	2019	DFK6305 *
300 TE	2014	2019	DFK6305 *
350 FC	2016	2018	DFK6296
350 FC	2014	2015	DFK6260
350 FE	2014	2019	DFK6305 *
450 FC	2014	2019	DFK6305 *
450 FE	2014	2019	DFK6305 *
501 FE	2014	2019	DFK6305 *

KAWASAKI

modello	anno inizio	anno fine	articolo
KX 80	1998	2000	DFK4045
KX 85	2001	2019	DFK4045
KX 125	2003	2008	DFK4122
KX 125	1997	2002	DFK4073
KX 250	1992	2008	DFK4046
KX 250 F	2004	2019	DFK4123
KX 450 F	2006	2018	DFK4158

KTM

modello	anno inizio	anno fine	articolo
65 SX	2009	2019	DFK6241
85 SX	2003	2017	DFK6139
125 EXC	1998	2016	DFK6145
125 SX	1998	2018	DFK6145
125 XC-W	2017	2017	DFK6145
144 SX	2008	2008	DFK6145
150 SX	2009	2018	DFK6145
250 EXC	2013	2019	DFK6305 *
250 EXC	1998	2012	DFK6108
250 EXC F	2014	2019	DFK6305 *
250 EXC F	2007	2013	DFK6163
250 EXC Racing	2002	2006	DFK6154
250 SX	2013	2019	DFK6305 *
250 SX	1993	2012	DFK6108
250 SX F	2013	2015	DFK6260
250 SX F	2006	2012	DFK6163
300 EXC	2013	2019	DFK6305 *
300 EXC	1998	2012	DFK6108
350 EXC F	2012	2019	DFK6305 *
350 SX F	2016	2018	DFK6296
350 SX F	2011	2015	DFK6260
360 GS	1996	1997	DFK6108
380 EXC	1998	1998	DFK6108
400 EXC	2009	2011	DFK6252

→→→ SEGUIVO KTM

modello	anno inizio	anno fine	articolo
400 EXC	2006	2007	DFK6171
400 EXC	2002	2005	DFK6154
400 EXC	2000	2001	DFK6117
400 SX	2000	2001	DFK6117
450 EXC	2012	2019	DFK6305 *
450 EXC	2008	2011	DFK6252
450 EXC	2006	2007	DFK6171
450 EXC	2003	2005	DFK6154
450 SX	2006	2006	DFK6171
450 SX	2003	2005	DFK6154
450 SX F	2012	2019	DFK6305 *
500 EXC	2012	2019	DFK6305 *
520 EXC	2002	2002	DFK6154
520 EXC	2000	2001	DFK6117
520 SX	2002	2002	DFK6154
520 SX	2000	2001	DFK6117
525 EXC	2006	2007	DFK6171
525 EXC	2003	2005	DFK6154
525 SX	2006	2006	DFK6171
525 SX	2003	2005	DFK6154
530 EXC	2008	2011	DFK6252
690 Duke	2008	2014	DFK6205
690 Enduro	2008	2014	DFK6205
690 SMC	2008	2014	DFK6205
690 Supermoto	2007	2008	DFK6205

SUZUKI

modello	anno inizio	anno fine	articolo
DRZ 400 E	2000	2008	DFK3105
DRZ 400 S	2000	2008	DFK3105
RM 125	2002	2012	DFK3130
RM 250	2006	2012	DFK3160
RM 250	2003	2005	DFK3161
RM 250	1997	2002	DFK3095
RMZ 250	2007	2018	DFK3255
RMZ 250	2004	2006	DFK4123
RMZ 450	2008	2018	DFK3155
RMZ 450	2005	2007	DFK3254

YAMAHA

modello	anno inizio	anno fine	articolo
TT 600	1994	2001	DFK2088
WR 250 F	2001	2018	DFK2109
WR 426 F	2001	2002	DFK2110
WR 450 F	2005	2015	DFK2194
WR 450 F	2003	2004	DFK2110
XT 600	1986	2003	DFK2088
XTZ 660	1991	1996	DFK2088
YZ 125	1991	2019	DFK2070
YZ 250	2002	2019	DFK2113
YZ 250 F	2008	2013	DFK2227
YZ 250 F	2001	2007	DFK2109
YZ 450 F	2007	2017	DFK2195





CUSCINETTI

154 Cuscinetti **155** Principali applicazioni cuscinetti albero motore **157** Principali applicazioni cuscinetti ruote **158** Kit cuscinetti albero motore e paraoli **159** Cuscinetti conici per canotto di sterzo – Gabbie a rulli per forcellone – Kit revisione pedale freno PROX **160** Gabbie a rulli per spinotto pistone **161** Kit revisione PROX **170** Kit revisione BEARINGWORX **178** Rullini catena BEARINGWORX



Un vasto assortimento di cuscinetti giapponesi (NTN, KOYO,). Qualità e caratteristiche originali.

PER ALBERO MOTORE

misure mm	note/applicazioni	articolo
15 x 35 x 11		CU6202 C3
17 x 35 x 10		CU6003 C3
17 x 40 x 12		CU6203 C3
17 x 40 x 12		CU6203 TN9 C3
17 x 40 x 12		CU6203 TN9 C4
17 x 47 x 14		CU6303 C3
17 x 47 x 14		CU6303 T2 C4
17 x 47 x 14		CU6303 TN9 C3
17 x 62 x 17		CU6403 C3
20 x 42 x 12		CU6004 C3
20 x 47 x 14		CU6204 C3
20 x 47 x 14	Minarelli scooter	CU6204 TN9 C3
20 x 47 x 14	Minarelli scooter con gabbia speciale per benzina verde	CU6204 TN9 C4 HLHT23
20 x 52 x 12	(SKF)	CUBB1B447205A
20 x 52 x 15		CU6304 C3
22 x 50 x 14		CU62/22 C3
22 x 52 x 15		CU6304/22
22 x 56 x 16		CU63/22 C3
22 x 56 x 16		CU63/22 C4
22 x 56 x 16	Speciale ad alta velocità	CU63/22 C4 SH
22 x 56 x 16		CUSX04B10
25 x 52 x 15		CU6205 C4
25 x 52 x 15	13 rulli con gabbia in poliammide	CUNJ205ECS42
25 x 62 x 17		CU6305 C3
25 x 62 x 17		CU6305JR2
28 x 58 x 16		CU62/28 C3
28 x 68 x 18		CU63/28 C3
28 x 68 x 18	Speciale ad alta velocità	CU63/28 C3 SH
28 x 68 x 18		CU63/28 C4
28 x 68 x 18		CU830048-4
28 x 72 x 18		CU8328 C4
28 x 72 x 18		CUSC06C50 C4
30 x 62 x 16	9 sfere	CU6206 C3
30 x 62 x 16	8 sfere, speciale ad alta velocità	CU6206 RSI
30 x 62 x 16		CU830046-14
30 x 62 x 16	Con gabbia in acciaio	CUNJ206
30 x 62 x 16	Con ribasso e gabbia in poliammide	CUNJ206ECP3
30 x 62 x 16	Con gabbia in poliammide	CUNJ206ET2XCS46
30 x 62 x 16		CUTMB206
30 x 62 x 16	Con ribasso e gabbia in poliammide	CUNJ206ECP2
30 x 62 x 20		CU62206
30 x 63 x 16		CU830046-20
30 x 64 x 16		CU830046-1
30 x 72 x 16		CUSX06C62V1
30 x 72 x 16		CUSX06C62
30 x 72 x 18		CU6306R/3
30 x 72 x 19		CU6306 C3
30 x 72 x 19	(NSR) con ribasso e gabbia in acciaio	CU800099846
30 x 72 x 19		CU83C072 C
30 x 72 x 19		CUNJ306C3
30 x 72 x 19		CUSX06C42
30 x 72 x 19		CUSX06D11
30 x 76 x 17,5		CUSC0692 C3
30 x 76 x 19		CUSX06C84CS44
32 x 65 x 17		CU62/32 C3
32 x 65 x 17		CU6232X2
32 x 72 x 19	(NSK) con ribasso	CUB3232UAE
32 x 72 x 19	(NSK) con ribasso, schermatura in acciaio su un lato	CUB3232AZE
32 x 75 x 20		CU830053-4
35 x 72 x 15	Honda scooter 4 tempi 125-150 cc.	CUSC07A87CS32PX11
35 x 72 x 17		CUNJ207ECP1
35 x 72 x 17		CUNJ207RC3
35 x 72 x 17		CUSX07E39
35 x 80 x 18		CU6307 18
35 x 80 x 18		CUSC07A08
35 x 80 x 21		CU6307 C3
39 x 58 x 16		CU8ENK/16
39 x 60 x 16		CU8ENK/60
39 x 65 x 18		CU8ENK
40 x 90 x 20		CUSC0887C3
40 x 90 x 23		CU6308 C3

Qualità NTN, KOYO!



PER RUOTE (SCHERMATI)

misure mm		articolo
12 x 28 x 8		CU6001 2RS
12 x 32 x 10		CU6201 2RS
12 x 37 x 12		CU6301 2RS
15 x 32 x 9		CU6002 2RS
15 x 35 x 11		CU6202 2RS
15 x 42 x 13		CU6302 2RS
17 x 35 x 10		CU6003 2RS
17 x 40 x 12		CU6203 2RS
17 x 47 x 14		CU6303 2RS
20 x 37 x 9		CU6904 2RS
20 x 42 x 12		CU6004 2RS
20 x 47 x 14		CU6204 2RS
20 x 52 x 15		CU6304 2RS
22 x 39 x 9		CU6922 2RS
22 x 42 x 12		CU6004/22 2RS
22 x 44 x 12		CU60/22 2RS
22 x 50 x 14		CU62/22 2RS
25 x 42 x 9		CU6905 2RS
25 x 47 x 12		CU6005 2RS
25 x 52 x 15		CU6205 2RS
25 x 62 x 17		CU6305 2RS
30 x 47 x 9		CU6906 2RS
40 x 68 x 15		CU6008 2RS

PER POMPA ACQUA

misure mm	note/applicazioni	articolo
8 x 22 x 7	Minarelli scooter	CU608 2RS1 C3
LHT 23		
12 x 24 x 6	CRF 250 R 10/17 CRF 450 R 09/17	CU6901



PRINCIPALI APPLICAZIONI CUSCINETTI ALBERO MOTORE

BETA

modello	anno inizio	anno fine	articolo lato sinistro	articolo lato destro
RR 250	2016	2018	CU6206 RSI	CU6206 RSI
RR 250	2016	2018	CU6206 C3	CU6206 C3
RR 250	2013	2015	CUTMB206	CUTMB206
RR 250	2005	2007	CUNJ206	CUNJ206
RR 250	2005	2007	CUNJ206ET2XCS46	CUNJ206ET2XCS46
RR 300	2016	2018	CU6206 RSI	CU6206 RSI
RR 300	2016	2018	CU6206 C3	CU6206 C3
RR 300	2013	2015	CUTMB206	CUTMB206
RR 350	2011	2018	CUSX07E39	CUSX07E39
RR 390	2015	2018	CUSX07E39	CUSX07E39
RR 400	2010	2014	CUSX07E39	CUSX07E39
RR 400	2005	2009	CUNJ206	CUNJ206
RR 400	2005	2009	CUNJ206ET2XCS46	CUNJ206ET2XCS46
RR 430	2015	2018	CUSX07E39	CUSX07E39
RR 450	2010	2014	CUSX07E39	CUSX07E39
RR 450	2005	2009	CUNJ206	CUNJ206
RR 450	2005	2009	CUNJ206ET2XCS46	CUNJ206ET2XCS46
RR 480	2015	2018	CUSX07E39	CUSX07E39
RR 498	2012	2014	CUSX07E39	CUSX07E39
RR 520	2010	2011	CUSX07E39	CUSX07E39
RR 525	2005	2009	CUNJ206	CUNJ206
RR 525	2005	2009	CUNJ206ET2XCS46	CUNJ206ET2XCS46
Xtrainer 250	2018	2018	CU6206 RSI	CU6206 RSI
Xtrainer 250	2018	2018	CU6206 C3	CU6206 C3
Xtrainer 300	2015	2018	CU6206 RSI	CU6206 RSI
Xtrainer 300	2015	2018	CU6206 C3	CU6206 C3

GAS GAS

modello	anno inizio	anno fine	articolo lato sinistro	articolo lato destro
EC 125	2000	2015	CU63/22 C4	CU63/22 C4

HONDA

modello	anno inizio	anno fine	articolo lato sinistro	articolo lato destro
CR 80	1986	2002	CU63/22 C4	CU63/22 C4
CR 85	2003	2007	CU63/22 C4	CU63/22 C4
CR 125	1980	2007	CU63/22 C4	CU63/22 C4
CR 250	1978	2007	CU63/28 C3	CU63/28 C3
CR 500	1984	2004	CU63/28 C3	CU63/28 C3
CRF 150 R	2007	2018	CU8ENK/60	CUSX04B10
CRF 250 R	2018	2018		CUSX06C62V1
CRF 250 R	2004	2017	CU8ENK/16	CUSX06C62
CRF 250 X	2004	2018	CU8ENK/16	CUSX06C62
CRF 450 R	2017	2018	CU8ENK	CUSX06D11
CRF 450 R	2002	2016	CU8ENK	CUSX06C42
CRF 450 RX	2017	2018	CU8ENK	CUSX06D11
CRF 450 X	2005	2016	CU8ENK	CUSX06C84CS44
NX 650 Dominator	1988	2002	CUSC0887C3	CUSC07A08
XL 600	1983	1987	CU6308 C3	CU6307 18
XR 250 R	1996	2004	CUSC06C50 C4	CUSC06C50 C4
XR 400 R	1996	2004	CUSC0692 C3	CUSC0692 C3
XR 600 R	1985	2000	CU6308 C3	CU6307 18
XR 650 R	2000	2007	CUSC0887C3	

HUSABERG

modello	anno inizio	anno fine	articolo lato sinistro	articolo lato destro
125 TE	2011	2014	CUNJ206	CU6305JR2
250 FE	2014	2014	CUNJ206ECP3	CUNJ206ECP3
250 FE	2013	2013	CUNJ206	CUNJ206
250 FE	2013	2013	CUNJ206ET2XCS46	CUNJ206ET2XCS46
250 TE	2011	2014	CUNJ207RC3	CU6232X2
300 TE	2011	2014	CUNJ207RC3	CU6232X2
350 FE	2013	2014	CUNJ206ECP3	CUNJ206ECP3
450 FE	2013	2014	CUSX07E39	CUSX07E39
501 FE	2013	2014	CUSX07E39	CUSX07E39
550 FE	2004	2008	CUNJ206	CUNJ206
550 FE	2004	2008	CUNJ206ET2XCS46	CUNJ206ET2XCS46

HUSQVARNA

modello	anno inizio	anno fine	articolo lato sinistro	articolo lato destro
65 TC	2017	2018	CU6304 C3	CU6304 C3
85 TC	2014	2018	CUNJ205ECS42	CU6304/22
125 CR	2000	2013	CU63/22 C4	CU63/22 C4
125 CR	1998	1999	CU6305 C3	CU6305 C3
125 TC	2014	2018	CUNJ206	CU6305JR2
125 TC	2014	2018	CUNJ206ET2XCS46	
125 TE	2014	2016	CUNJ206	CU6305JR2
125 TE	2014	2016	CUNJ206ET2XCS46	
125 TX	2017	2018	CUNJ206	CU6305JR2
125 TX	2017	2018	CUNJ206ET2XCS46	
125 WR	2000	2013	CU63/22 C4	CU63/22 C4
125 WR	1998	1999	CU6305 C3	CU6305 C3
250 CR	1998	2005	CU6305 C3	CU6305 C3
250 FC	2014	2018	CUNJ206ECP3	CUNJ206ECP3
250 FE	2014	2018	CUNJ206ECP3	CUNJ206ECP3
250 TC	2014	2018	CUNJ207RC3	CU6232X2
250 TC	2003	2003	CU800099846	CU800099846
250 TE	2014	2018	CUNJ207RC3	CU6232X2
250 TE	2003	2004	CU800099846	CU800099846
250 WR	1998	2013	CU6305 C3	CU6305 C3
300 TE	2014	2018	CUNJ207RC3	CU6232X2
300 WR	2009	2013	CU6305 C3	CU6305 C3
350 FC	2014	2018	CUNJ206ECP3	CUNJ206ECP3
350 FE	2014	2018	CUNJ206ECP3	CUNJ206ECP3
450 FC	2016	2018	CUNJ207ECP1	CUNJ207ECP1
450 FC	2014	2015	CUSX07E39	CUSX07E39
450 FE	2017	2018	CUNJ207ECP1	CUNJ207ECP1
450 FE	2014	2016	CUSX07E39	CUSX07E39
450 SMR	2003	2010	CU800099846	CU800099846
450 TC	2003	2010	CU800099846	CU800099846
450 TE	2003	2010	CU800099846	CU800099846
501 FE	2017	2018	CUNJ207ECP1	CUNJ207ECP1
501 FE	2014	2016	CUSX07E39	CUSX07E39
510 SMR	2005	2010	CU800099846	CU800099846
510 TC	2003	2010	CU800099846	CU800099846
510 TE	2003	2010	CU800099846	CU800099846

KAWASAKI

modello	anno inizio	anno fine	articolo lato sinistro	articolo lato destro
KX 60	1985	2004	CU6304 C3	CU6304 C3
KX 65	2000	2018	CU6304 C3	CU6304 C3
KX 80	1982	2000	CU6304 C3	CU6304 C3
KX 85	2001	2018	CU6304 C3	CU6304 C3
KX 125	1988	2008	CU63/22 C4	CU63/22 C4
KX 125	1985	1987	CU6305 C3	CU63/22 C3
KX 250	2003	2008	CUSC06C50 C4	CUSC06C50 C4
KX 250	2002	2002	CU8328 C4	CU8328 C4
KX 250	1987	2001	CU63/28 C3	CU63/28 C3
KX 250 F	2004	2018	CU6206 RSI	CU6206 RSI
KX 450 F	2016	2018	CUB3232UAE	
KX 450 F	2009	2015	CUB3232UAE	CUB3232AZE
KX 450 F	2008	2008		CUB3232AZE
KX 500	1983	2004	CU6306 C3	CU6306 C3

KTM

modello	anno inizio	anno fine	articolo lato sinistro	articolo lato destro
50 SX	2001	2008	CU6203 C3	CU6203 C3
60 SX	1997	1999	CU6304 C3	CU6304 C3
65 SX	2000	2018	CU6304 C3	CU6304 C3
85 SX	2003	2018	CUNJ205ECS42	CU6304/22
125 EXC	1998	2016	CUNJ206	CU6305JR2
125 EXC	1998	2016	CUNJ206ET2XCS46	
125 SX	1998	2018	CUNJ206	CU6305JR2
125 SX	1998	2018	CUNJ206ET2XCS46	
125 XC-W	2017	2018	CUNJ206	CU6305JR2
125 XC-W	2017	2018	CUNJ206ET2XCS46	
144 SX	2008	2008	CUNJ206	CU6305JR2
144 SX	2008	2008	CUNJ206ET2XCS46	
150 SX	2009	2018	CUNJ206	CU6305JR2
150 SX	2009	2018	CUNJ206ET2XCS46	
200 EXC	1998	2016	CUNJ206	CU6305JR2
200 EXC	1998	2016	CUNJ206ET2XCS46	
200 SX	2003	2005	CUNJ206	CU6305JR2

KTM SEGUE →→→

PRINCIPALI APPLICAZIONI CUSCINETTI ALBERO MOTORE →→→ SEGUITO

→→→ SEGUITO KTM

modello	anno inizio	anno fine	articolo lato sinistro	articolo lato destro
200 SX	2003	2005	CUNJ206ET2XCS46	
250 EXC	2004	2018	CUNJ207RC3	CU6232X2
250 EXC	1998	2003	CUNJ207RC3	CU62206
250 EXC F	2014	2018	CUNJ206ECP3	CUNJ206ECP3
250 EXC F	2007	2013	CUNJ206	CUNJ206
250 EXC F	2007	2013	CUNJ206ET2XCS46	CUNJ206ET2XCS46
250 Freeride	2014	2017	CUNJ207RC3	CU6232X2
250 GS	1997	1997	CUNJ207RC3	CU62206
250 SX	2004	2018	CUNJ207RC3	CU6232X2
250 SX	1997	2003	CUNJ207RC3	CU62206
250 SX F	2013	2018	CUNJ206ECP3	CUNJ206ECP3
250 SX F	2006	2012	CUNJ206	CUNJ206
250 SX F	2006	2012	CUNJ206ET2XCS46	CUNJ206ET2XCS46
300 EXC	2004	2018	CUNJ207RC3	CU6232X2
300 EXC	1998	2003	CUNJ207RC3	CU62206
350 EXC F	2012	2018	CUNJ206ECP3	CUNJ206ECP3
350 Freeride	2012	2017	CUNJ206ECP3	CUNJ206ECP3
350 SX F	2011	2018	CUNJ206ECP3	CUNJ206ECP3
400 EXC	2009	2011	CUSX07E39	CUSX07E39
450 EXC	2017	2018	CUNJ207ECP1	CUNJ207ECP1
450 EXC	2008	2016	CUSX07E39	CUSX07E39
450 EXC	2003	2007	CUNJ206	CUNJ206
450 EXC	2003	2007	CUNJ206ET2XCS46	CUNJ206ET2XCS46
450 SMR	2004	2007	CUNJ206	CUNJ206
450 SMR	2004	2007	CUNJ206ET2XCS46	CUNJ206ET2XCS46
450 SX	2003	2006	CUNJ206	CUNJ206
450 SX	2003	2006	CUNJ206ET2XCS46	CUNJ206ET2XCS46
450 SX F	2016	2018	CUNJ207ECP1	CUNJ207ECP1
450 SX F	2013	2015	CUSX07E39	CUSX07E39
450 SX F	2007	2012	CUNJ206ECP2	CUNJ206ECP2
500 EXC	2017	2018	CUNJ207ECP1	CUNJ207ECP1
500 EXC	2012	2016	CUSX07E39	CUSX07E39
520 EXC	2000	2002	CUNJ206	CUNJ206
520 EXC	2000	2002	CUNJ206ET2XCS46	CUNJ206ET2XCS46
520 SX	2000	2002	CUNJ206	CUNJ206
520 SX	2000	2002	CUNJ206ET2XCS46	CUNJ206ET2XCS46
525 EXC	2003	2007	CUNJ206	CUNJ206
525 EXC	2003	2007	CUNJ206ET2XCS46	CUNJ206ET2XCS46
525 SX	2003	2006	CUNJ206	CUNJ206
525 SX	2003	2006	CUNJ206ET2XCS46	CUNJ206ET2XCS46
530 EXC	2008	2011	CUSX07E39	CUSX07E39
560 SMR	2006	2007	CUNJ206	CUNJ206
560 SMR	2006	2007	CUNJ206ET2XCS46	CUNJ206ET2XCS46
640 Duke	1999	2006	CUNJ207RC3	CUNJ306C3
640 LC4	1998	2007	CUNJ207RC3	CUNJ306C3

MINARELLI

modello	anno inizio	anno fine	articolo lato sinistro	articolo lato destro
AM6 50		2018	CU6303 C3	CU6303 C3

SHERCO

modello	anno inizio	anno fine	articolo lato sinistro	articolo lato destro
125 SE-R	2018	2018	CUNJ206ECP2	CUNJ206ECP2
2,5 Enduro i	2008	2008	CUNJ206	CUNJ206
2,5 Enduro i	2008	2008	CUNJ206ET2XCS46	CUNJ206ET2XCS46
2,5 SE i	2009	2011	CUNJ206	CUNJ206
2,5 SE i	2009	2011	CUNJ206ET2XCS46	CUNJ206ET2XCS46
250 SE-R	2014	2018	CUNJ206ECP2	CU6203 C3
250 SEF-R	2017	2018	CUNJ206ECP2	CUNJ206ECP2
300 SE-R	2014	2018	CUNJ206ECP2	CU6203 C3
300 SEF-R	2017	2018	CUNJ206ECP2	CUNJ206ECP2
4,5 Enduro i	2004	2008	CUNJ206	CUNJ206
4,5 Enduro i	2004	2008	CUNJ206ET2XCS46	CUNJ206ET2XCS46
4,5 SE i	2009	2011	CUNJ206	CUNJ206
4,5 SE i	2009	2011	CUNJ206ET2XCS46	CUNJ206ET2XCS46

SUZUKI

modello	anno inizio	anno fine	articolo lato sinistro	articolo lato destro
DRZ 400 E	2000	2009	CU6306R/3	CU6306R/3
DRZ 400 S	2000	2008	CU6306R/3	CU6306R/3
RM 80	1989	2001	CU6304 C3	CU6304 C3
RM 80	1986	1988	CU6204 C3	CU6304 C3
RM 85	2002	2018	CU6304 C3	CU6304 C3
RM 125	1989	2012	CU63/22 C4	CU63/22 C4
RM 125	1977	1988	CU6205 C4	CU63/22 C3
RM 250	2005	2012	CU830048-4	CU830048-4
RM 250	1994	2004	CU63/28 C3	CU63/28 C3
RM 250	1989	1993	CU6305 C3	CU6305 C3
RM 250	1982	1988	CU6206 C3	CU6305 C3
RMZ 250	2010	2018	CU830046-20	CU830046-20
RMZ 250	2007	2009	CU830046-14	CU830046-14
RMZ 250	2004	2006	CU6206 RSI	CU6206 RSI
RMZ 450	2008	2018	CU830053-4	CU83CO72 C
RMZ 450	2005	2007	CU83CO72 C	CU83CO72 C

TM

modello	anno inizio	anno fine	articolo lato sinistro	articolo lato destro
EN 125	2013	2014	CUNJ206	CU6305 C3
EN 125	1999	2012	CU63/22 C4	CU6205 C4
EN 250	2015	2016	CUNJ206	CUNJ206
EN 250	2001	2014	CU63/28 C4	CU63/28 C4
EN 250 F	2001	2010	CU6206 C3	CU6206 C3
EN 250 Fi	2011	2017		CUNJ206
EN 250 Fi	2011	2017		CUNJ206ET2XCS46
EN 300	2015	2016	CUNJ206	CUNJ206
EN 450 F	2005	2011	CU6306 C3	CU6306 C3
EN 450 Fi	2010	2014	CU6306 C3	CU6306 C3

YAMAHA

modello	anno inizio	anno fine	articolo lato sinistro	articolo lato destro
TT 600	1984	2004	CU6305 C3	CU6307 C3
WR 250 F	2001	2018	CU830046-1	CU830046-1
WR 400 F	1998	2000	CU83CO72 C	CU83CO72 C
WR 426 F	2001	2002	CU83CO72 C	CU83CO72 C
WR 450 F	2003	2018	CU83CO72 C	CU83CO72 C
XT 600	1984	2004	CU6305 C3 *	CU6307 C3
XTZ 660	1991	1996		CU6307 C3
YZ 80	1993	2001	CU6204 C3	CU6304 C3
YZ 80	1980	1992	CU6204 C3	CU6204 C3
YZ 85	2002	2018	CU6204 C3	CU6304 C3
YZ 125	1986	2018	CU63/22 C4	CU63/22 C4
YZ 125	1977	1985	CU6205 C4	CU6304 C3
YZ 250	1988	2018	CU63/28 C3	CU63/28 C3
YZ 250	1977	1987	CU6206 C3	CU6206 C3
YZ 250 F	2001	2018	CU830046-1	CU830046-1
YZ 400 F	1998	1999	CU83CO72 C	CU83CO72 C
YZ 426 F	2000	2002	CU83CO72 C	CU83CO72 C
YZ 450 F	2003	2018	CU83CO72 C	CU83CO72 C
YZ 490	1982	1989	CU6306 C3	CU6306 C3

NOTE:

* = cuscinetto del controalbero



KIT CUSCINETTI ALBERO MOTORE E PARAOLI



Kit composto da cuscinetti e paraoli (ove necessari) di alta qualità e specifici per l'uso.

Un solo numero d'articolo consente di acquistare tutto il necessario per la sostituzione dei cuscinetti dell'albero motore.

Gli articoli che iniziano per "XCBK" sono BEARINGWORX, mentre gli articoli che iniziano per "PX23.CBS" sono PROX.

Prodotti di qualità!



BETA

modello	anno inizio	anno fine	articolo
RR 250	2013	2015	PX23.CBS73013
RR 250	2005	2007	XCBK60010
RR 300	2013	2015	PX23.CBS73013
RR 350	2011	2018	XCBK15002
RR 390	2015	2018	XCBK15002
RR 400	2011	2014	XCBK15002
RR 400	2005	2009	XCBK60010
RR 430	2015	2018	XCBK15002
RR 450	2011	2014	XCBK15002
RR 450	2005	2009	XCBK60010
RR 480	2015	2018	XCBK15002
RR 525	2005	2009	XCBK60010

GAS GAS

modello	anno inizio	anno fine	articolo
EC 250	2006	2013	XCBK25001
EC 300	1999	2013	XCBK25001

HONDA

modello	anno inizio	anno fine	articolo
CR 80	1985	2002	XCBK30001
CR 85	2003	2007	XCBK30001
CR 125	1986	2007	XCBK30002
CR 250	1992	2007	XCBK30004
CR 250	1984	1991	XCBK30003
CR 500	1984	2004	XCBK30003
CRF 250 R	2006	2017	XCBK30013
CRF 250 R	2004	2005	PX23.CBS13004
CRF 250 X	2007	2018	XCBK30013
CRF 450 R	2017	2018	PX23.CBS14017
CRF 450 R	2006	2016	PX23.CBS14006
CRF 450 R	2002	2005	PX23.CBS14002
CRF 450 RX	2017	2018	PX23.CBS14017
CRF 450 X	2005	2016	PX23.CBS14005

HUSABERG

modello	anno inizio	anno fine	articolo
125 TE	2012	2014	XCBK60003
250 FE	2014	2014	XCBK60009
250 TE	2011	2014	XCBK35001
300 TE	2011	2014	XCBK35001
350 FE	2013	2014	XCBK60009

HUSQVARNA

modello	anno inizio	anno fine	articolo
65 TC	2017	2018	XCBK60012
85 TC	2014	2018	XCBK60002
125 CR	2000	2013	PX23.CBS62020
125 CR	1998	1999	XCBK40002
125 SMS	1998	1999	XCBK40002
125 TC	2014	2018	XCBK60003
125 TE	2014	2016	XCBK60003
125 TX	2017	2018	XCBK60003
125 WR	2000	2013	PX23.CBS62020
125 WR	1998	1999	XCBK40002
125 WRE	1998	1999	XCBK40002
250 CR	1999	2005	XCBK40002
250 FC	2014	2015	XCBK60009
250 FE	2014	2016	XCBK60009
250 TC	2014	2018	XCBK35001
250 TE	2014	2018	XCBK35001
250 WR	1999	2013	XCBK40002
300 TE	2014	2018	XCBK35001
300 WR	2008	2013	XCBK40002
350 FC	2014	2015	XCBK60009
350 FE	2014	2016	XCBK60009
450 FC	2016	2018	PX23.CBS64016
450 FC	2014	2015	PX23.CBS64012
450 FE	2017	2018	PX23.CBS64016
450 FE	2014	2016	PX23.CBS64012
501 FE	2017	2018	PX23.CBS64016
501 FE	2014	2016	PX23.CBS64012

KAWASAKI

modello	anno inizio	anno fine	articolo
KX 60	1983	2003	XCBK50002
KX 65	2000	2018	XCBK50002
KX 80	1981	2000	XCBK50002
KX 85	2001	2018	XCBK50002
KX 125	1988	2008	XCBK50003
KX 250	2003	2008	XCBK50007
KX 250	1987	2001	XCBK50004
KX 250 F	2004	2018	XCBK50001

KTM

modello	anno inizio	anno fine	articolo
65 SX	2009	2018	XCBK60012
65 SX	1998	2008	XCBK60001
85 SX	2003	2018	XCBK60002
125 EXC	1998	2016	XCBK60003
125 SX	1998	2018	XCBK60003
125 XC-W	2017	2018	XCBK60003
144 SX	2008	2008	XCBK60003
150 SX	2009	2018	XCBK60003
200 EXC	1998	2016	XCBK60003
200 SX	1998	2005	XCBK60003
250 EXC	2004	2018	XCBK35001
250 EXC	1998	2003	XCBK60004
250 EXC F	2014	2016	XCBK60009
250 Freeride	2014	2017	XCBK35001
250 SX	2003	2018	XCBK35001
250 SX	1998	2002	XCBK60004
250 SX F	2013	2015	XCBK60009
250 SX F	2006	2010	PX23.CBS63006
300 EXC	2004	2018	XCBK35001
300 EXC	1998	2003	XCBK60004
350 EXC F	2012	2016	XCBK60009
350 Freeride	2012	2017	XCBK60009
350 SX F	2011	2015	XCBK60009
380 SX	1998	2002	XCBK60004
400 EXC	2000	2002	XCBK60010
400 SX	2001	2002	XCBK60010
450 EXC	2017	2018	PX23.CBS64016
450 EXC	2009	2016	PX23.CBS64012
450 EXC	2003	2006	XCBK60010
450 SMR	2005	2007	XCBK60010
450 SX	2003	2006	XCBK60010
450 SX F	2016	2018	PX23.CBS64016
450 SX F	2013	2015	PX23.CBS64012
450 SX F	2007	2012	PX23.CBS64007
500 EXC	2017	2018	PX23.CBS64016
500 EXC	2012	2016	PX23.CBS64012
520 EXC	2000	2002	XCBK60010
520 SX	2000	2002	XCBK60010
525 EXC	2003	2006	XCBK60010
525 SX	2003	2006	XCBK60010
530 EXC	2009	2011	PX23.CBS64012
560 SMR	2006	2007	XCBK60010

SUZUKI

modello	anno inizio	anno fine	articolo
RM 80	1989	2001	XCBK70001
RM 85	2002	2018	XCBK70001
RM 125	1989	2012	XCBK70002
RM 250	2005	2012	XCBK70006
RM 250	2003	2004	XCBK70004
RM 250	1996	2002	XCBK70003
RMZ 250	2010	2018	PX23.CBS33010
RMZ 250	2007	2009	XCBK70012
RMZ 250	2004	2006	XCBK50001
RMZ 450	2008	2018	XCBK70013
RMZ 450	2005	2007	XCBK70010

YAMAHA

modello	anno inizio	anno fine	articolo
WR 250 F	2001	2018	XCBK90011
WR 400 F	1998	2000	XCBK90012
WR 426 F	2001	2002	XCBK90012
WR 450 F	2003	2018	XCBK90012
YZ 125	2005	2018	XCBK90008
YZ 125	2001	2004	XCBK90003
YZ 125	1986	2000	XCBK90002
YZ 250	2001	2018	XCBK90006
YZ 250	1988	1997	XCBK90004
YZ 250 F	2001	2018	XCBK90011
YZ 400 F	1998	1999	XCBK90012
YZ 426 F	2000	2002	XCBK90012
YZ 450 F	2003	2018	XCBK90012



CUSCINETTI CONICI PER CANOTTO STERZO



misura mm	descrizione	note	articolo
25 x 47 x 15	HM		K241000
25 x 47 x 17			K241044
25 x 47 x 18	(32005 JRRS)		K241040
26 x 47 x 15		*	K241009
28 x 52 x 16	(320/28 JRRS-1)		K241030
28 x 52 x 19	(320/28 JRRS-2)		K241042
29 x 50,3 x 15	KTM - HUSQVARNA - BETA		K241060
30 x 51 x 15			K241010
30 x 52 x 16	(4TCR0643L)		K241031
30 x 55 x 17	(32006 JRRS-2)	*	K241043
30 x 55 x 17/19	(32006 JRRS 1008)		K241041

NOTE: * = utilizzabile per sostituire gli originari cuscinetti a sfere su svariate moto stradali



GABBIE A RULLI PER FORCELLONE



∅ int x ∅ est x lungh. mm	confezione da	articolo
20x26x20	2 pezzi	PX25.1502
20x26x30	2 pezzi	PX25.1503
17x24x20	2 pezzi	PX25.1504
17x24x25	2 pezzi	PX25.1501
22x28x20	2 pezzi	PX25.1505
20x27x30	2 pezzi	PX25.1506
22x29x30	2 pezzi	PX25.1507
22x28x12	4 pezzi	PX25.1508
22x28x16	4 pezzi	PX25.1510



KIT REVISIONE PEDALE FRENO PROX



Con un solo numero d'articolo avrete tutto il necessario per la revisione completa del pedale freno posteriore dei seguenti modelli.

HUSABERG

modello	anno inizio	anno fine	articolo
125 TE	2011	2014	PX37.RBPK001
250 FE	2013	2014	PX37.RBPK001
250 TE	2011	2014	PX37.RBPK001
300 TE	2011	2014	PX37.RBPK001
350 FE	2013	2014	PX37.RBPK001
390 FE	2010	2012	PX37.RBPK001
450 FE	2009	2014	PX37.RBPK001
501 FE	2013	2014	PX37.RBPK001
570 FE	2009	2012	PX37.RBPK001

HUSQVARNA

modello	anno inizio	anno fine	articolo
65 TC	2017	2018	PX37.RBPK001
85 TC	2014	2017	PX37.RBPK001
125 TC	2016	2018	PX37.RBPK003
125 TC	2014	2015	PX37.RBPK001
125 TE	2014	2016	PX37.RBPK001
125 TX	2017	2018	PX37.RBPK003
250 FC	2016	2018	PX37.RBPK003
250 FC	2014	2015	PX37.RBPK001
250 FE	2017	2018	PX37.RBPK003
250 FE	2014	2016	PX37.RBPK001
250 TC	2017	2018	PX37.RBPK003
250 TC	2014	2016	PX37.RBPK001
250 TE	2017	2018	PX37.RBPK003
250 TE	2014	2016	PX37.RBPK001
300 TE	2017	2018	PX37.RBPK003
300 TE	2014	2016	PX37.RBPK001
350 FC	2016	2018	PX37.RBPK003
350 FC	2014	2015	PX37.RBPK001
350 FE	2017	2018	PX37.RBPK003
350 FE	2014	2016	PX37.RBPK001
450 FC	2016	2018	PX37.RBPK003
450 FC	2014	2015	PX37.RBPK001
450 FE	2017	2018	PX37.RBPK003
450 FE	2014	2016	PX37.RBPK001
501 FE	2017	2018	PX37.RBPK003
501 FE	2014	2016	PX37.RBPK001



KTM

modello	anno inizio	anno fine	articolo
65 SX	2009	2018	PX37.RBPK001
85 SX	2003	2017	PX37.RBPK001
125 EXC	2004	2016	PX37.RBPK001
125 EXC	1998	2003	PX37.RBPK002
125 SX	2016	2018	PX37.RBPK003
125 SX	2004	2015	PX37.RBPK001
125 SX	1998	2003	PX37.RBPK002
125 XC-W	2017	2018	PX37.RBPK003
144 SX	2008	2008	PX37.RBPK001
150 SX	2016	2018	PX37.RBPK003
150 SX	2009	2015	PX37.RBPK001
200 EXC	2004	2016	PX37.RBPK001
200 EXC	1998	2003	PX37.RBPK002
200 SX	2004	2005	PX37.RBPK001
200 SX	2003	2003	PX37.RBPK002
250 EXC	2017	2018	PX37.RBPK003
250 EXC	2004	2016	PX37.RBPK001

→→→ SEGUITO KTM

modello	anno inizio	anno fine	articolo
250 EXC	1998	2003	PX37.RBPK002
250 EXC F	2017	2018	PX37.RBPK003
250 EXC F	2007	2016	PX37.RBPK001
250 GS	1994	1997	PX37.RBPK002
250 SX	2017	2018	PX37.RBPK003
250 SX	2003	2016	PX37.RBPK001
250 SX	1994	2002	PX37.RBPK002
250 SX F	2016	2018	PX37.RBPK003
250 SX F	2006	2015	PX37.RBPK001
300 EXC	2017	2018	PX37.RBPK003
300 EXC	2004	2016	PX37.RBPK001
300 EXC	1998	2003	PX37.RBPK002
300 GS	1994	1997	PX37.RBPK002
350 EXC F	2017	2018	PX37.RBPK003
350 EXC F	2012	2016	PX37.RBPK001
350 SX F	2017	2018	PX37.RBPK003
350 SX F	2011	2016	PX37.RBPK001
360 GS	1996	1997	PX37.RBPK002
360 SX	1996	1997	PX37.RBPK002
380 EXC	1998	2002	PX37.RBPK002
380 SX	1998	2002	PX37.RBPK002
400 EXC	2009	2010	PX37.RBPK001
400 SX	2000	2002	PX37.RBPK002
450 EXC	2017	2018	PX37.RBPK003
450 EXC	2004	2016	PX37.RBPK001
450 EXC	2003	2003	PX37.RBPK002
450 SX	2004	2006	PX37.RBPK001
450 SX	2003	2003	PX37.RBPK002
450 SX F	2016	2018	PX37.RBPK003
450 SX F	2007	2015	PX37.RBPK001
500 EXC	2017	2018	PX37.RBPK003
500 EXC	2012	2016	PX37.RBPK001
520 EXC	2000	2002	PX37.RBPK002
520 SX	2000	2002	PX37.RBPK002
525 EXC	2004	2007	PX37.RBPK001
525 EXC	2003	2003	PX37.RBPK002
525 SX	2004	2006	PX37.RBPK001
525 SX	2003	2003	PX37.RBPK002
530 EXC	2008	2011	PX37.RBPK001

KTM SEGUE →→→





APRILIA

modello	anno inizio	anno fine	Ø int x Ø est x lungh. mm	articolo
125			14 x 18 x 18	PX21.1205
125			15 x 19 x 20	PX21.3206
RS 250	1995	2001	16 x 20 x 17,70	PX21.3349

BETA

modello	anno inizio	anno fine	Ø int x Ø est x lungh. mm	articolo
RR 250	2013	2018	18 x 22 x 20	PX21.9010
RR 300	2013	2018	18 x 22 x 20	PX21.9010

CAGIVA

modello	anno inizio	anno fine	Ø int x Ø est x lungh. mm	articolo
Mito 125	1994	2008	16 x 20 x 22,8	PX21.2012

GAS GAS

modello	anno inizio	anno fine	Ø int x Ø est x lungh. mm	articolo
250 EC	1997	2018	18 x 22 x 23	PX21.1316
300 EC	2000	2018	18 x 22 x 23	PX21.1316

HONDA

modello	anno inizio	anno fine	Ø int x Ø est x lungh. mm	articolo
CR 80	1986	2002	14 x 18 x 15,7	PX21.3103
CR 85	2003	2007	14 x 18 x 15,7	PX21.3103
CR 125	1988	2007	15 x 19 x 17	PX21.1211
CR 125	1979	1987	14 x 18 x 18	PX21.1205
CR 250	1986	2007	18 x 22 x 23	PX21.1316
CR 500	1982	2004	20 x 25 x 29	PX21.1404

HUSABERG

modello	anno inizio	anno fine	Ø int x Ø est x lungh. mm	articolo
125 TE	2011	2014	15 x 19 x 20	PX21.3206
250 TE	2011	2014	18 x 22 x 20	PX21.9010
300 TE	2011	2014	18 x 22 x 20	PX21.9010

HUSQVARNA

modello	anno inizio	anno fine	Ø int x Ø est x lungh. mm	articolo
65 TC	2017	2018	12 x 15 x 16	PX21.2001
85 TC	2014	2018	14 x 18 x 16,7	PX21.2105
125 CR	1997	2013	15 x 19 x 17	PX21.1211
125 SMS	1998	2013	15 x 19 x 17	PX21.1211
125 TC	2014	2018	15 x 19 x 20	PX21.3206
125 TE	2014	2016	15 x 19 x 20	PX21.3206
125 TX	2017	2018	15 x 19 x 20	PX21.3206
125 WR	1997	2013	15 x 19 x 17	PX21.1211
125 WRE	1998	2013	15 x 19 x 17	PX21.1211
250 TC	2014	2018	18 x 22 x 20	PX21.9010
250 TE	2014	2018	18 x 22 x 20	PX21.9010
250 WR	1998	2013	18 x 22 x 22	PX21.2309
300 TE	2014	2018	18 x 22 x 20	PX21.9010
300 WR	2009	2013	18 x 22 x 22	PX21.2309
360 WR	1992	2001	18 x 22 x 24	PX21.4305

KAWASAKI

modello	anno inizio	anno fine	Ø int x Ø est x lungh. mm	articolo
KX 60	1985	2004	12 x 16 x 15	PX21.4100
KX 65	2000	2018	12 x 16 x 15	PX21.4100
KX 80	1981	2000	14 x 18 x 17	PX21.4103
KX 85	2001	2018	14 x 18 x 17	PX21.4103
KX 125	1994	2008	15 x 19 x 20	PX21.3206
KX 125	1982	1993	16 x 21 x 19	PX21.4204
KX 250	1974	2008	18 x 22 x 24	PX21.4305

KTM

modello	anno inizio	anno fine	Ø int x Ø est x lungh. mm	articolo
65 SX	2000	2018	12 x 15 x 16	PX21.2001
85 SX	2003	2018	14 x 18 x 16,7	PX21.2105
125 EXC	1998	2016	15 x 19 x 20	PX21.3206
125 GS	1989	1997	15 x 19 x 20	PX21.3206
125 MX	1989	1993	15 x 19 x 20	PX21.3206
125 SX	1994	2017	15 x 19 x 20	PX21.3206
125 XC-W	2017	2018	15 x 19 x 20	PX21.3206
144 SX	2008	2008	15 x 19 x 20	PX21.3206
150 SX	2009	2018	15 x 19 x 20	PX21.3206
250 EXC	1998	2018	18 x 22 x 20	PX21.9010
250 Freeride	2014	2017	18 x 22 x 20	PX21.9010
250 GS	1996	1997	18 x 22 x 20	PX21.9010
250 MX	1990	1992	18 x 22 x 20	PX21.9010
250 SX	1993	2018	18 x 22 x 20	PX21.9010
300 EXC	1998	2018	18 x 22 x 20	PX21.9010
300 GS	1990	1997	18 x 22 x 20	PX21.9010
360 GS	1996	1997	18 x 22 x 20	PX21.9010
380 EXC	1998	2003	18 x 22 x 20	PX21.9010

MINARELLI

modello	anno inizio	anno fine	Ø int x Ø est x lungh. mm	articolo
50 Scooter			10 x 14 x 12,5	PX21.1000

SHERCO

modello	anno inizio	anno fine	Ø int x Ø est x lungh. mm	articolo
250 SE-R	2014	2018	18 x 22 x 23	PX21.1316
300 SE-R	2014	2018	18 x 22 x 23	PX21.1316

SUZUKI

modello	anno inizio	anno fine	Ø int x Ø est x lungh. mm	articolo
RGV 250	1989	1995	16 x 20 x 17,70	PX21.3349
RM 80	1983	2001	14 x 18 x 15,7	PX21.3103
RM 85	2002	2018	14 x 18 x 15,7	PX21.3103
RM 125	1988	2012	15 x 19 x 20	PX21.3206
RM 125	1987	1987	14 x 19 x 17	PX21.3205
RM 125	1980	1986	14 x 18 x 20	PX21.3202
RM 250	1989	2012	18 x 23 x 22	PX21.3303

TM

modello	anno inizio	anno fine	Ø int x Ø est x lungh. mm	articolo
EN 125	1992	2016	15 x 19 x 20	PX21.3206
EN 250	1992	2016	18 x 22 x 22	PX21.2309
EN 300	1999	2016	18 x 22 x 22	PX21.2309

YAMAHA

modello	anno inizio	anno fine	Ø int x Ø est x lungh. mm	articolo
YZ 80	1993	2001	14 x 18 x 15,7	PX21.3103
YZ 80	1982	1992	12 x 17 x 15	PX21.2103
YZ 85	2002	2017	14 x 18 x 15,7	PX21.3103
YZ 125	2001	2018	15 x 19 x 17	PX21.1211
YZ 125	1997	2000	15 x 20 x 18	PX21.2217
YZ 125	1976	1996	16 x 20 x 20	PX21.2202
YZ 250	1999	2018	18 x 22 x 22	PX21.2309
YZ 250	1983	1998	18 x 23 x 22	PX21.3303



KIT REVISIONE PROX



ATTENZIONE: leggi accuratamente il contenuto di ogni kit.

Questi kit sono assemblati con materiale di qualità simile al ricambio originale, come da tradizione Prox.

Permettono, con un solo numero d'articolo, di avere tutto ciò che è necessario per la revisione completa delle parti soggette ad usura come: le gabbie a rulli forcellone, cuscinetti ruote-sterzo-ammortizzatori, cuscinetti e boccole leverismi.

- Per **KIT CUSCINETTI RUOTA ANTERIORE o POSTERIORE** si intendono solamente i cuscinetti ed i parapolvere per entrambi i lati della ruota. In alcuni articoli sono inclusi i distanziali e la ghiera.
- Per **KIT CUSCINETTI STERZO** si intendono la coppia di cuscinetti conici ed i relativi parapolvere.
- Per **KIT GABBIE A RULLI FORCELLONE** si intendono solamente le gabbie a rulli, le bussole, i distanziali ed i parapolvere per entrambi i bracci.
- Per **KIT LEVERISMI AMMORTIZZATORE** si intendono solamente i cuscinetti, le bussole, i distanziali ed i parapolvere per tutto il gruppo di compressione, **è compreso anche il cuscinetto inferiore dell'ammortizzatore.**
- Per **KIT CUSCINETTO INFERIORE o SUPERIORE AMMORTIZZATORE** si intendono solamente gli snodi, le bussole ed i distanziali per la parte inferiore o superiore.

Un articolo, revisione completa!



APRILIA

modello	anno inizio	anno fine	art. kit cuscinetti ruota anteriore	art. kit cuscinetti ruota posteriore	art. kit cuscinetti sterzo	art. kit gabbie a rulli forcellone	art. kit leverismi ammortizzatore	art. kit cuscinetto inferiore ammortizzatore	art. kit cuscinetto superiore ammortizzatore
RXV 450	2006	2013		PX23.S114006					
RXV 550	2006	2013		PX23.S114006					
SXV 450	2006	2013		PX23.S114006					
SXV 550	2006	2013		PX23.S114006					

BETA

modello	anno inizio	anno fine	art. kit cuscinetti ruota anteriore	art. kit cuscinetti ruota posteriore	art. kit cuscinetti sterzo	art. kit gabbie a rulli forcellone	art. kit leverismi ammortizzatore	art. kit cuscinetto inferiore ammortizzatore	art. kit cuscinetto superiore ammortizzatore
RR 125 2T	2018	2018	PX23.S114002	PX23.S114004	PX24.110026	PX26.210125	PX26.110185	PX26.450076	PX26.350080
RR 250	2013	2018	PX23.S114002	PX23.S114004	PX24.110026	PX26.210125	PX26.110185	PX26.450076	PX26.350080
RR 250	2005	2007	PX23.S114002			PX26.210125	PX26.110185	PX26.450076	
RR 300	2013	2018	PX23.S114002	PX23.S114004	PX24.110026	PX26.210125	PX26.110185	PX26.450076	PX26.350080
RR 350	2011	2018	PX23.S114002	PX23.S114004	PX24.110026	PX26.210125	PX26.110185	PX26.450076	PX26.350080
RR 390	2015	2018	PX23.S114002	PX23.S114004	PX24.110026	PX26.210125	PX26.110185	PX26.450076	PX26.350080
RR 400	2011	2014	PX23.S114002	PX23.S114004	PX24.110026	PX26.210125	PX26.110185	PX26.450076	
RR 400	2010	2010	PX23.S114002		PX24.110026	PX26.210125	PX26.110185	PX26.450076	
RR 430	2015	2018	PX23.S114002	PX23.S114004	PX24.110026	PX26.210125	PX26.110185	PX26.450076	PX26.350080
RR 450	2011	2014	PX23.S114002	PX23.S114004	PX24.110026	PX26.210125	PX26.110185	PX26.450076	
RR 450	2010	2010	PX23.S114002		PX24.110026	PX26.210125	PX26.110185	PX26.450076	
RR 480	2015	2018	PX23.S114002	PX23.S114004	PX24.110026	PX26.210125	PX26.110185	PX26.450076	PX26.350080
RR 498	2012	2014	PX23.S114002	PX23.S114004	PX24.110026	PX26.210125	PX26.110185	PX26.450076	
RR 520	2011	2011	PX23.S114002	PX23.S114004	PX24.110026	PX26.210125	PX26.110185	PX26.450076	
RR 520	2010	2010	PX23.S114002		PX24.110026	PX26.210125	PX26.110185	PX26.450076	
RR 525	2005	2009	PX23.S114002			PX26.210125	PX26.110185	PX26.450076	
Xtrainer 250	2018	2018	PX23.S114002	PX23.S114004		PX26.210125	PX26.110185	PX26.450076	PX26.350081
Xtrainer 300	2015	2018	PX23.S114002	PX23.S114004		PX26.210125	PX26.110185	PX26.450076	PX26.350081

GAS GAS

modello	anno inizio	anno fine	art. kit cuscinetti ruota anteriore	art. kit cuscinetti ruota posteriore	art. kit cuscinetti sterzo	art. kit gabbie a rulli forcellone	art. kit leverismi ammortizzatore	art. kit cuscinetto inferiore ammortizzatore	art. kit cuscinetto superiore ammortizzatore
EC 125	2006	2011	PX23.S113064	PX23.S114058	PX24.110056	PX26.210116	PX26.110118	PX26.450046	
EC 125	2004	2005	PX23.S113064	PX23.S114058	PX24.110044	PX26.210116	PX26.110118	PX26.450046	
EC 125	2003	2003	PX23.S110070	PX23.S114058	PX24.110044	PX26.210116	PX26.110118	PX26.450046	
EC 125	2001	2002	PX23.S110070	PX23.S114057	PX24.110044	PX26.210116	PX26.110118	PX26.450046	
EC 250	2018	2018	PX23.S113064		PX24.110056				
EC 250	2015	2015	PX23.S113064		PX24.110056				
EC 250	2012	2014	PX23.S113064	PX23.S114058	PX24.110056				
EC 250	2006	2011	PX23.S113064	PX23.S114058	PX24.110056	PX26.210116	PX26.110118	PX26.450046	
EC 250	2004	2005	PX23.S113064	PX23.S114058	PX24.110044	PX26.210116	PX26.110118	PX26.450046	
EC 250	2003	2003	PX23.S110070	PX23.S114058	PX24.110044	PX26.210116	PX26.110118	PX26.450046	
EC 250	1996	2002	PX23.S110070	PX23.S114057	PX24.110044	PX26.210116	PX26.110118	PX26.450046	
EC 300	2018	2018	PX23.S113064		PX24.110056				
EC 300	2015	2015	PX23.S113064		PX24.110056				
EC 300	2012	2014	PX23.S113064	PX23.S114058	PX24.110056				
EC 300	2006	2011	PX23.S113064	PX23.S114058	PX24.110056	PX26.210116	PX26.110118	PX26.450046	
EC 300	2004	2005	PX23.S113064	PX23.S114058	PX24.110044	PX26.210116	PX26.110118	PX26.450046	
EC 300	2003	2003	PX23.S110070	PX23.S114058	PX24.110044	PX26.210116	PX26.110118	PX26.450046	
EC 300	1999	2002	PX23.S110070	PX23.S114057	PX24.110044	PX26.210116	PX26.110118	PX26.450046	
TXT 250	2004	2012		PX23.S114017	PX24.110047				
TXT 250	1998	2003	PX23.S114017	PX23.S114017					

MOTOCROSSMARKETING

GAS GAS SEGUE →→→

Tutti gli aggiornamenti li trovi su motocrossmarketing.com

CUSCINETTI



HUSABERG

modello	anno inizio	anno fine	art. kit cuscinetti ruota anteriore	art. kit cuscinetti ruota posteriore	art. kit cuscinetti sterzo	art. kit gabbie a rulli forcellone	art. kit leverismi ammortizzatore	art. kit cuscinetto inferiore ammortizzatore	art. kit cuscinetto superiore ammortizzatore
125 TE	2011	2014	PX23.S114002	PX23.S112073	PX24.110026	PX26.210168		PX26.410089	PX26.350059
250 FE	2013	2014	PX23.S114002	PX23.S112073	PX24.110026	PX26.210168		PX26.410089	PX26.350059
250 TE	2011	2014	PX23.S114002	PX23.S112073	PX24.110026	PX26.210168		PX26.410089	PX26.350059
300 TE	2011	2014	PX23.S114002	PX23.S112073	PX24.110026	PX26.210168		PX26.410089	PX26.350059
350 FE	2013	2014	PX23.S114002	PX23.S112073	PX24.110026	PX26.210168		PX26.410089	PX26.350059
390 FE	2010	2012	PX23.S114002	PX23.S112073	PX24.110026	PX26.210125		PX26.410089	PX26.350059
450 FE	2014	2014	PX23.S114002	PX23.S112073	PX24.110026			PX26.410089	PX26.350059
450 FE	2009	2013	PX23.S114002	PX23.S112073	PX24.110026	PX26.210125		PX26.410089	PX26.350059
450 FE	2005	2008	PX23.S114002	PX23.S112073	PX24.110032	PX26.210179		PX26.450056	
450 FE	2004	2004	PX23.S114002	PX23.S112073	PX24.110032			PX26.450056	
501 FE	2014	2014	PX23.S114002	PX23.S112073	PX24.110026			PX26.410089	PX26.350059
501 FE	2013	2013	PX23.S114002	PX23.S112073	PX24.110026	PX26.210168		PX26.410089	PX26.350059
550 FE	2007	2008	PX23.S114002	PX23.S112073	PX24.110032	PX26.210179		PX26.450056	
570 FE	2009	2012	PX23.S114002	PX23.S112073	PX24.110026	PX26.210125		PX26.410089	PX26.350059
650 FE	2005	2008	PX23.S114002	PX23.S112073	PX24.110032	PX26.210179		PX26.450056	
650 FE	2004	2004	PX23.S114002	PX23.S112073	PX24.110032			PX26.450056	

HUSQVARNA

modello	anno inizio	anno fine	art. kit cuscinetti ruota anteriore	art. kit cuscinetti ruota posteriore	art. kit cuscinetti sterzo	art. kit gabbie a rulli forcellone	art. kit leverismi ammortizzatore	art. kit cuscinetto inferiore ammortizzatore	art. kit cuscinetto superiore ammortizzatore
50 TC	2017	2018	PX23.S111035	PX23.S117011	PX24.110047	PX26.210129		PX26.350059	PX26.350059
65 TC	2017	2018	PX23.S111035	PX23.S113045	PX24.110047	PX26.210129		PX26.350059	PX26.350059
85 TC	2014	2018	PX23.S114006	PX23.S112073	PX24.110047	PX26.210087		PX26.350059	PX26.350059
125 CR	2012	2013	PX23.S116061	PX23.S114020	PX24.110061	PX26.210199	PX26.110176	PX26.450062	
125 CR	2009	2011	PX23.S114015	PX23.S114020	PX24.110061	PX26.210199	PX26.110176	PX26.450062	
125 CR	2005	2008	PX23.S114015	PX23.S114020	PX24.110061	PX26.210119	PX26.110146	PX26.450044	
125 CR	2001	2004	PX23.S114015	PX23.S114020	PX24.110061	PX26.210119	PX26.110119	PX26.450044	
125 CR	2000	2000	PX23.S114026	PX23.S114020	PX24.110061	PX26.210119	PX26.110119	PX26.450044	
125 CR	1999	1999	PX23.S114017	PX23.S114018	PX24.110061	PX26.210119	PX26.110119	PX26.450044	
125 CR	1998	1998	PX23.S114017	PX23.S114019	PX24.110032	PX26.210119		PX26.450044	
125 CR	1996	1997	PX23.S114017	PX23.S114019		PX26.210119		PX26.450044	
125 SMS	2011	2013		PX23.S114020	PX24.110061	PX26.210119	PX26.110162	PX26.450044	
125 SMS	2000	2010		PX23.S114020	PX24.110032	PX26.210119	PX26.110162	PX26.450044	
125 SMS	1998	1999		PX23.S114018	PX24.110032	PX26.210119	PX26.110162	PX26.450044	
125 TC	2016	2018	PX23.S114002	PX23.S112073	PX24.110026	PX26.210125	PX26.110180	PX26.450066	PX26.450068
125 TC	2014	2015	PX23.S114002	PX23.S112073	PX24.110026	PX26.210168	PX26.110180	PX26.450066	PX26.450068
125 TE	2014	2016	PX23.S114002	PX23.S112073	PX24.110026	PX26.210168	PX26.110180	PX26.450066	PX26.450068
125 TX	2017	2018	PX23.S114002	PX23.S112073	PX24.110026	PX26.210125	PX26.110180	PX26.450066	
125 WR	2012	2013	PX23.S116061	PX23.S114020	PX24.110061	PX26.210199	PX26.110176	PX26.450062	
125 WR	2009	2011	PX23.S114015	PX23.S114020	PX24.110061	PX26.210199	PX26.110176	PX26.450062	
125 WR	2008	2008	PX23.S114015	PX23.S114020	PX24.110061	PX26.210119	PX26.110146	PX26.450044	
125 WR	2005	2007	PX23.S114015	PX23.S114020	PX24.110032	PX26.210119	PX26.110146	PX26.450044	
125 WR	2002	2004	PX23.S114015	PX23.S114020	PX24.110032	PX26.210119	PX26.110119	PX26.450044	
125 WR	2001	2001	PX23.S114027	PX23.S114020	PX24.110032	PX26.210119	PX26.110119	PX26.450044	
125 WR	2000	2000	PX23.S114013	PX23.S114020	PX24.110032	PX26.210119	PX26.110162	PX26.450044	
125 WR	1999	1999	PX23.S114017	PX23.S114018	PX24.110032	PX26.210119	PX26.110162	PX26.450044	
125 WR	1996	1998	PX23.S114017	PX23.S114019	PX24.110032	PX26.210119	PX26.110162	PX26.450044	
125 WRE	2011	2013		PX23.S114020	PX24.110061	PX26.210119	PX26.110162	PX26.450044	
125 WRE	2000	2010		PX23.S114020	PX24.110032	PX26.210119	PX26.110162	PX26.450044	
125 WRE	1998	1999		PX23.S114018	PX24.110032	PX26.210119	PX26.110162	PX26.450044	
250 CR	2001	2004	PX23.S114015	PX23.S114020	PX24.110061	PX26.210119	PX26.110119	PX26.450044	
250 CR	2000	2000	PX23.S114026	PX23.S114020	PX24.110061	PX26.210119	PX26.110119	PX26.450044	
250 CR	1999	1999	PX23.S114017	PX23.S114018	PX24.110061	PX26.210119	PX26.110119	PX26.450044	
250 CR	1996	1998	PX23.S114017	PX23.S114019	PX24.110032	PX26.210119		PX26.450044	
250 FC	2016	2018	PX23.S114002	PX23.S112073	PX24.110026	PX26.210125	PX26.110180	PX26.450066	PX26.450068
250 FC	2014	2015	PX23.S114002	PX23.S112073	PX24.110026	PX26.210168	PX26.110180	PX26.450066	PX26.450068
250 FE	2017	2018	PX23.S114002	PX23.S112073	PX24.110026	PX26.210125	PX26.110180	PX26.450066	PX26.450068
250 FE	2014	2016	PX23.S114002	PX23.S112073	PX24.110026	PX26.210168	PX26.110180	PX26.450066	PX26.450068
250 TC	2017	2018	PX23.S114002	PX23.S112073	PX24.110026	PX26.210125	PX26.110180	PX26.450066	PX26.450068

HUSQVARNA SEGUE →→→



KIT REVISIONE BEARINGWORX



ATTENZIONE: leggi accuratamente il contenuto di ogni kit.

Kit assemblati utilizzando materiale di qualità.
Un solo numero d'articolo permette di avere quanto necessario per la completa revisione delle principali parti soggette ad usura delle moderne moto da fuoristrada.

- Per **KIT CUSCINETTI RUOTA ANTERIORE o POSTERIORE** si intendono esclusivamente i cuscinetti ed i parapolvere per entrambi i lati della ruota. In alcuni articoli sono inclusi i distanziali e la ghiera.
- Per **KIT CUSCINETTI STERZO** si intendono la coppia di cuscinetti conici ed i relativi parapolvere.
- Per **KIT GABBIE A RULLI FORCELLONE** si intendono solamente le gabbie a rulli, le bussole, i distanziali ed i parapolvere per entrambi i bracci.
- Per **KIT LEVERISMI AMMORTIZZATORE** si intendono esclusivamente i cuscinetti, le bussole, i distanziali ed i parapolvere per tutto il gruppo di compressione, **è compreso anche il cuscinetto inferiore dell'ammortizzatore.**
- Per **KIT CUSCINETTO INFERIORE o SUPERIORE AMMORTIZZATORE** si intendono solamente gli snodi, le bussole ed i distanziali per la parte inferiore o superiore.

Utili e convenienti!



APRILIA

modello	anno inizio	anno fine	art. kit cuscinetti ruota anteriore	art. kit cuscinetti ruota posteriore	art. kit cuscinetti sterzo	art. kit gabbie a rulli forcellone	art. kit leverismi ammortizzatore	art. kit cuscinetto inferiore ammortizzatore	art. kit cuscinetto superiore ammortizzatore
RXV 450	2006	2013		XWBK50010					
RXV 550	2006	2013		XWBK50010					
SXV 450	2006	2013		XWBK50010					
SXV 550	2006	2013		XWBK50010					

BETA

modello	anno inizio	anno fine	art. kit cuscinetti ruota anteriore	art. kit cuscinetti ruota posteriore	art. kit cuscinetti sterzo	art. kit gabbie a rulli forcellone	art. kit leverismi ammortizzatore	art. kit cuscinetto inferiore ammortizzatore	art. kit cuscinetto superiore ammortizzatore
RR 125 2T	2018	2018	XWBK15002	XWBK15004	XSBK35001	XSAK60003		XSHK15001	
RR 250	2013	2018	XWBK15002	XWBK15004	XSBK35001	XSAK60003		XSHK15001	
RR 250	2005	2007	XWBK15002			XSAK60003		XSHK15001	
RR 300	2013	2018	XWBK15002	XWBK15004	XSBK35001	XSAK60003		XSHK15001	
RR 350	2011	2018	XWBK15002	XWBK15004	XSBK35001	XSAK60003		XSHK15001	
RR 390	2015	2018	XWBK15002	XWBK15004	XSBK35001	XSAK60003		XSHK15001	
RR 400	2011	2014	XWBK15002	XWBK15004	XSBK35001	XSAK60003		XSHK15001	
RR 400	2010	2010	XWBK15002		XSBK35001	XSAK60003		XSHK15001	
RR 430	2015	2018	XWBK15002	XWBK15004	XSBK35001	XSAK60003		XSHK15001	
RR 450	2011	2014	XWBK15002	XWBK15004	XSBK35001	XSAK60003		XSHK15001	
RR 450	2010	2010	XWBK15002		XSBK35001	XSAK60003		XSHK15001	
RR 480	2015	2018	XWBK15002	XWBK15004	XSBK35001	XSAK60003		XSHK15001	
RR 498	2012	2014	XWBK15002	XWBK15004	XSBK35001	XSAK60003		XSHK15001	
RR 520	2011	2011	XWBK15002	XWBK15004	XSBK35001	XSAK60003		XSHK15001	
RR 520	2010	2010	XWBK15002		XSBK35001	XSAK60003		XSHK15001	
RR 525	2005	2009	XWBK15002			XSAK60003		XSHK15001	
Xtrainer 250	2018	2018	XWBK15002	XWBK15004		XSAK60003		XSHK15001	
Xtrainer 300	2015	2018	XWBK15002	XWBK15004		XSAK60003		XSHK15001	

GAS GAS

modello	anno inizio	anno fine	art. kit cuscinetti ruota anteriore	art. kit cuscinetti ruota posteriore	art. kit cuscinetti sterzo	art. kit gabbie a rulli forcellone	art. kit leverismi ammortizzatore	art. kit cuscinetto inferiore ammortizzatore	art. kit cuscinetto superiore ammortizzatore
EC 125	2006	2011	XWBK25001	XWBK25002	XSBK25003	XSAK25001	XSAL25001	XSHK25001	
EC 125	2004	2005	XWBK25001	XWBK25002	XSBK10003	XSAK25001	XSAL25001	XSHK25001	
EC 125	2003	2003		XWBK25002	XSBK10003	XSAK25001	XSAL25001	XSHK25001	
EC 125	2001	2002			XSBK10003	XSAK25001	XSAL25001	XSHK25001	
EC 250	2015	2018	XWBK25001		XSBK25003				
EC 250	2012	2014	XWBK25001	XWBK25002	XSBK25003				
EC 250	2006	2011	XWBK25001	XWBK25002	XSBK25003	XSAK25001	XSAL25001	XSHK25001	
EC 250	2004	2005	XWBK25001	XWBK25002	XSBK10003	XSAK25001	XSAL25001	XSHK25001	
EC 250	2003	2003		XWBK25002	XSBK10003	XSAK25001	XSAL25001	XSHK25001	
EC 250	1996	2002			XSBK10003	XSAK25001	XSAL25001	XSHK25001	
EC 300	2015	2018	XWBK25001		XSBK25003				
EC 300	2012	2014	XWBK25001	XWBK25002	XSBK25003				
EC 300	2006	2011	XWBK25001	XWBK25002	XSBK25003	XSAK25001	XSAL25001	XSHK25001	
EC 300	2004	2005	XWBK25001	XWBK25002	XSBK10003	XSAK25001	XSAL25001	XSHK25001	
EC 300	2003	2003		XWBK25002	XSBK10003	XSAK25001	XSAL25001	XSHK25001	
EC 300	1999	2002			XSBK10003	XSAK25001	XSAL25001	XSHK25001	

SEGUE >>>



HONDA

modello	anno inizio	anno fine	art. kit cuscinetti ruota anteriore	art. kit cuscinetti ruota posteriore	art. kit cuscinetti sterzo	art. kit gabbie a rulli forcellone	art. kit leverismi ammortizzatore	art. kit cuscinetto inferiore ammortizzatore	art. kit cuscinetto superiore ammortizzatore
CR 80	2000	2002	XWBK30001	XWBK30010	XSBK30004	XSAK30001			
CR 80	1988	1999	XWBK30001	XWBK30010	XSBK30004				
CR 85	2003	2007	XWBK30001	XWBK30010	XSBK30004				
CR 125	2002	2007	XWBK30004	XWBK30015	XSBK10002	XSAK30004	XSAL30003	XSHK30002	XSHK30001
CR 125	2000	2001	XWBK30004	XWBK30015	XSBK10002	XSAK30013	XSAL30006	XSHK30002	XSHK30001
CR 125	1998	1999	XWBK30004	XWBK30014	XSBK10002	XSAK30013	XSAL30017	XSHK30002	XSHK30001
CR 125	1997	1997	XWBK30004	XWBK30014	XSBK30005	XSAK30013		XSHK30002	XSHK30001
CR 125	1996	1996	XWBK30004	XWBK30014	XSBK30005	XSAK30013	XSAL30019		XSHK30001
CR 125	1995	1995	XWBK30004	XWBK30014	XSBK30005	XSAK30013	XSAL30011		
CR 125	1994	1994	XWBK30023	XWBK30014	XSBK10002	XSAK30013	XSAL30011		
CR 125	1993	1993	XWBK30023	XWBK30014	XSBK10002	XSAK30013	XSAL30010	XSHK30013	XSHK30010
CR 125	1991	1992	XWBK30023	XWBK30014	XSBK30002	XSAK30012	XSAL30009	XSHK30013	XSHK30010
CR 125	1990	1990	XWBK30023	XWBK30014	XSBK30002		XSAL30008	XSHK30011	XSHK30010
CR 125	1989	1989	XWBK30023		XSBK30004	XSAK30012	XSAL30008	XSHK30011	XSHK30010
CR 125	1987	1988	XWBK30023		XSBK30004				XSHK30010
CR 125	1985	1986	XWBK30023		XSBK30004				
CR 125	1983	1984			XSBK30004				
CR 125	1982	1982		XWBK30009	XSBK30004				
CR 250	2002	2007	XWBK30004	XWBK30015	XSBK10002	XSAK30002	XSAL30003	XSHK30002	XSHK30001
CR 250	2000	2001	XWBK30004	XWBK30015	XSBK10002	XSAK30003	XSAL30006	XSHK30002	XSHK30001
CR 250	1998	1999	XWBK30004	XWBK30014	XSBK10002	XSAK30003	XSAL30017	XSHK30002	XSHK30001
CR 250	1997	1997	XWBK30004	XWBK30014	XSBK10002	XSAK30003		XSHK30002	XSHK30001
CR 250	1996	1996	XWBK30004	XWBK30014	XSBK30005	XSAK30003	XSAL30019		
CR 250	1995	1995	XWBK30004	XWBK30014	XSBK30005	XSAK30003	XSAL30011		
CR 250	1994	1994	XWBK30023	XWBK30014	XSBK10002	XSAK30003	XSAL30011		XSHK30010
CR 250	1992	1993	XWBK30023	XWBK30014	XSBK10002	XSAK30003	XSAL30010	XSHK30013	XSHK30010
CR 250	1991	1991	XWBK30023	XWBK30014	XSBK30002	XSAK30012	XSAL30009	XSHK30013	XSHK30010
CR 250	1990	1990	XWBK30023	XWBK30014	XSBK30002	XSAK30012	XSAL30008	XSHK30011	
CR 250	1989	1989	XWBK30023		XSBK30004	XSAK30012	XSAL30008	XSHK30011	
CR 250	1988	1988	XWBK30023		XSBK30004	XSAK30012			
CR 250	1985	1987	XWBK30023		XSBK30004				
CR 250	1983	1984			XSBK30004				
CR 250	1982	1982		XWBK30009	XSBK30004				
CR 500	1996	2001	XWBK30004	XWBK30014	XSBK30002	XSAK30012			XSHK30001
CR 500	1995	1995	XWBK30004	XWBK30014	XSBK30002	XSAK30012			
CR 500	1994	1994	XWBK30023	XWBK30014	XSBK30002	XSAK30012		XSHK30013	
CR 500	1993	1993	XWBK30023	XWBK30014	XSBK30002	XSAK30012		XSHK30013	XSHK30010
CR 500	1991	1992	XWBK30023	XWBK30014	XSBK30002	XSAK30012	XSAL30009	XSHK30013	XSHK30010
CR 500	1990	1990	XWBK30023	XWBK30014	XSBK30002	XSAK30012	XSAL30008	XSHK30011	
CR 500	1989	1989	XWBK30023		XSBK30004	XSAK30012	XSAL30008	XSHK30011	
CR 500	1985	1988	XWBK30023		XSBK30004				
CR 500	1984	1984			XSBK30004				
CRF 150 R	2007	2018	XWBK30007	XWBK30018	XSBK30004	XSAK30001	XSAL30004	XSHK30005	
CRF 250 R	2019	2019			XSBK10002				
CRF 250 R	2018	2018	XWBK30004	XWBK30015	XSBK10002	XSAK30022	XSAL30020	XSHK30002	XSHK30001
CRF 250 R	2014	2017	XWBK30004	XWBK30015	XSBK30009	XSAK30020	XSAL30005	XSHK30002	XSHK30001
CRF 250 R	2010	2013	XWBK30004	XWBK30015	XSBK30007	XSAK30007	XSAL30005	XSHK30002	XSHK30001
CRF 250 R	2004	2009	XWBK30004	XWBK30015	XSBK10002	XSAK30006	XSAL30003	XSHK30002	XSHK30001
CRF 250 X	2004	2018	XWBK30006	XWBK30015	XSBK10002	XSAK30006	XSAL30003	XSHK30002	XSHK30001
CRF 450 R	2019	2019			XSBK10002				
CRF 450 R	2017	2018	XWBK30004	XWBK30015	XSBK10002	XSAK30022	XSAL30020	XSHK30002	XSHK30001
CRF 450 R	2013	2016	XWBK30004	XWBK30015	XSBK30009	XSAK30020	XSAL30005	XSHK30002	XSHK30001
CRF 450 R	2009	2012	XWBK30004	XWBK30015	XSBK30007	XSAK30007	XSAL30005	XSHK30002	XSHK30001
CRF 450 R	2005	2008	XWBK30004	XWBK30015	XSBK10002	XSAK30007	XSAL30003	XSHK30002	XSHK30001
CRF 450 R	2002	2004	XWBK30004	XWBK30015	XSBK10002	XSAK30002	XSAL30003	XSHK30002	XSHK30001
CRF 450 RX	2017	2018	XWBK30004	XWBK30015	XSBK10002	XSAK30022	XSAL30020	XSHK30002	XSHK30001
CRF 450 X	2005	2016	XWBK30006	XWBK30015	XSBK10002	XSAK30007	XSAL30003	XSHK30002	XSHK30001
XL 600 R	1983	1987			XSBK30004				
XR 250 R	1986	2004			XSBK30004				
XR 400 R	1998	2004	XWBK30002		XSBK30004			XSHK30008	
XR 400 R	1996	1997	XWBK30002		XSBK30004				
XR 600 R	1993	2000	XWBK30002	XWBK30011	XSBK30004				
XR 600 R	1985	1992		XWBK30011	XSBK30004				
XR 650 R	2000	2007	XWBK30002	XWBK30009	XSBK30002			XSHK30002	

HUSABERG

modello	anno inizio	anno fine	art. kit cuscinetti ruota anteriore	art. kit cuscinetti ruota posteriore	art. kit cuscinetti sterzo	art. kit gabbie a rulli forcellone	art. kit leverismi ammortizzatore	art. kit cuscinetto inferiore ammortizzatore	art. kit cuscinetto superiore ammortizzatore
125 TE	2011	2014	XWBK15002	XWBK35002	XSBK35001	XSAK35002		XSAL60001	XSHK35001
250 FE	2013	2014	XWBK15002	XWBK35002	XSBK35001	XSAK35002		XSAL60001	XSHK35001
250 TE	2011	2014	XWBK15002	XWBK35002	XSBK35001	XSAK35002		XSAL60001	XSHK35001
300 TE	2011	2014	XWBK15002	XWBK35002	XSBK35001	XSAK35002		XSAL60001	XSHK35001
350 FE	2013	2014	XWBK15002	XWBK35002	XSBK35001	XSAK35002		XSAL60001	XSHK35001
390 FE	2010	2012	XWBK15002	XWBK35002	XSBK35001	XSAK60003		XSAL60001	XSHK35001
450 FE	2014	2014	XWBK15002	XWBK35002	XSBK35001			XSAL60001	XSHK35001
450 FE	2009	2013	XWBK15002	XWBK35002	XSBK35001	XSAK60003		XSAL60001	XSHK35001
450 FE	2004	2008	XWBK15002	XWBK35002	XSBK35002				
501 FE	2014	2014	XWBK15002	XWBK35002	XSBK35001			XSAL60001	XSHK35001

→→→ SEGUITO HUSABERG

modello	anno inizio	anno fine	art. kit cuscinetti ruota anteriore	art. kit cuscinetti ruota posteriore	art. kit cuscinetti sterzo	art. kit gabbie a rulli forcellone	art. kit leverismi ammortizzatore	art. kit cuscinetto inferiore ammortizzatore	art. kit cuscinetto superiore ammortizzatore
501 FE	2013	2013	XWBK15002	XWBK35002	XSBK35001	XSAK35002		XSAL60001	XSHK35001
550 FE	2007	2008	XWBK15002	XWBK35002	XSBK35002				
570 FE	2009	2012	XWBK15002	XWBK35002	XSBK35001	XSAK60003		XSAL60001	XSHK35001
650 FE	2004	2008	XWBK15002	XWBK35002	XSBK35002				

HUSQVARNA

modello	anno inizio	anno fine	art. kit cuscinetti ruota anteriore	art. kit cuscinetti ruota posteriore	art. kit cuscinetti sterzo	art. kit gabbie a rulli forcellone	art. kit leverismi ammortizzatore	art. kit cuscinetto inferiore ammortizzatore	art. kit cuscinetto superiore ammortizzatore
50 TC	2017	2018	XWBK60007	XWBK60016	XSBK15001	XSAK60005		XSHK35001	XSHK35001
65 TC	2017	2018	XWBK60007	XWBK60012	XSBK15001	XSAK60005		XSHK35001	XSHK35001
85 TC	2014	2018	XWBK50010	XWBK35002	XSBK15001	XSAK60001		XSHK35001	XSHK35001
125 CR	2012	2013	XWBK40004	XWBK40002	XSBK40002	XSAK40006	XSAL40007		
125 CR	2009	2011	XWBK40001	XWBK40002	XSBK40002	XSAK40006	XSAL40007		
125 CR	2005	2008	XWBK40001	XWBK40002	XSBK40002	XSAK40001	XSAL40005	XSHK40002	
125 CR	2001	2004	XWBK40001	XWBK40002	XSBK40002	XSAK40001		XSHK40002	
125 CR	2000	2000		XWBK40002	XSBK40002	XSAK40001		XSHK40002	
125 CR	1999	1999			XSBK40002	XSAK40001		XSHK40002	
125 CR	1998	1998			XSBK35002	XSAK40001		XSHK40002	
125 CR	1996	1997				XSAK40001		XSHK40002	
125 SMS	2011	2013		XWBK40002	XSBK40002	XSAK40001		XSHK40002	
125 SMS	2000	2010		XWBK40002	XSBK35002	XSAK40001		XSHK40002	
125 SMS	1998	1999			XSBK35002	XSAK40001		XSHK40002	
125 TC	2016	2018	XWBK15002	XWBK35002	XSBK35001	XSAK60003	XSAL60002	XSHK60002	XSHK60003
125 TC	2014	2015	XWBK15002	XWBK35002	XSBK35001	XSAK35002	XSAL60002	XSHK60002	XSHK60003
125 TE	2014	2016	XWBK15002	XWBK35002	XSBK35001	XSAK35002	XSAL60002	XSHK60002	XSHK60003
125 TX	2017	2018	XWBK15002	XWBK35002	XSBK35001	XSAK60003	XSAL60002	XSHK60002	
125 WR	2012	2013	XWBK40004	XWBK40002	XSBK40002	XSAK40006	XSAL40007		
125 WR	2009	2011	XWBK40001	XWBK40002	XSBK40002	XSAK40006	XSAL40007		
125 WR	2008	2008	XWBK40001	XWBK40002	XSBK40002	XSAK40001		XSHK40002	
125 WR	2005	2007	XWBK40001	XWBK40002	XSBK35002	XSAK40001	XSAL40005	XSHK40002	
125 WR	2002	2004	XWBK40001	XWBK40002	XSBK35002	XSAK40001		XSHK40002	
125 WR	2000	2001		XWBK40002	XSBK35002	XSAK40001		XSHK40002	
125 WR	1996	1999			XSBK35002	XSAK40001		XSHK40002	
125 WRE	2011	2013		XWBK40002	XSBK40002	XSAK40001		XSHK40002	
125 WRE	2000	2010		XWBK40002	XSBK35002	XSAK40001		XSHK40002	
125 WRE	1998	1999			XSBK35002	XSAK40001		XSHK40002	
250 CR	2001	2004	XWBK40001	XWBK40002	XSBK40002	XSAK40001		XSHK40002	
250 CR	2000	2000		XWBK40002	XSBK40002	XSAK40001		XSHK40002	
250 CR	1999	1999			XSBK40002	XSAK40001		XSHK40002	
250 CR	1996	1998			XSBK35002	XSAK40001		XSHK40002	
250 FC	2016	2018	XWBK15002	XWBK35002	XSBK35001	XSAK60003	XSAL60002	XSHK60002	XSHK60003
250 FC	2014	2015	XWBK15002	XWBK35002	XSBK35001	XSAK35002	XSAL60002	XSHK60002	XSHK60003
250 FE	2017	2018	XWBK15002	XWBK35002	XSBK35001	XSAK60003	XSAL60002	XSHK60002	XSHK60003
250 FE	2014	2016	XWBK15002	XWBK35002	XSBK35001	XSAK35002	XSAL60002	XSHK60002	XSHK60003
250 TC	2017	2018	XWBK15002	XWBK35002	XSBK35001	XSAK60003	XSAL60002	XSHK60002	XSHK60003
250 TC	2014	2016	XWBK15002	XWBK35002	XSBK35001	XSAK35002	XSAL60002	XSHK60002	XSHK60003
250 TC	2011	2013	XWBK40004	XWBK40002	XSBK40002	XSAK40006	XSAL40007		
250 TC	2008	2010	XWBK40001	XWBK40002	XSBK40002	XSAK40006	XSAL40007		
250 TC	2003	2007	XWBK40001	XWBK40002	XSBK40002	XSAK40001		XSHK40002	
250 TE	2017	2018	XWBK15002	XWBK35002	XSBK35001	XSAK60003	XSAL60002	XSHK60002	XSHK60003
250 TE	2014	2016	XWBK15002	XWBK35002	XSBK35001	XSAK35002	XSAL60002	XSHK60002	XSHK60003
250 TE	2011	2013	XWBK40004	XWBK40002	XSBK40002	XSAK40006	XSAL40007		
250 TE	2008	2010	XWBK40001	XWBK40002	XSBK40002	XSAK40006	XSAL40007		
250 TE	2003	2007	XWBK40001	XWBK40002	XSBK35002	XSAK40001		XSHK40002	
250 WR	2005	2013	XWBK40001	XWBK40002	XSBK35002	XSAK40001	XSAL40005	XSHK40002	
250 WR	2000	2004		XWBK40002	XSBK35002	XSAK40001		XSHK40002	
250 WR	1998	1999			XSBK35002	XSAK40001		XSHK40002	
250 WR	1996	1997						XSHK40002	
300 TE	2017	2018	XWBK15002	XWBK35002	XSBK35001	XSAK60003	XSAL60002	XSHK60002	XSHK60003
300 TE	2014	2016	XWBK15002	XWBK35002	XSBK35001	XSAK35002	XSAL60002	XSHK60002	XSHK60003
300 WR	2009	2013	XWBK40001	XWBK40002	XSBK40002	XSAK40001	XSAL40005	XSHK40002	
310 TE	2011	2013	XWBK40004	XWBK40002	XSBK40002	XSAK40006	XSAL40007		
310 TE	2009	2010	XWBK40001	XWBK40002	XSBK40002	XSAK40006	XSAL40007		
350 FC	2016	2018	XWBK15002	XWBK35002	XSBK35001	XSAK60003	XSAL60002	XSHK60002	XSHK60003
350 FC	2014	2015	XWBK15002	XWBK35002	XSBK35001	XSAK35002	XSAL60002	XSHK60002	XSHK60003
350 FE	2017	2018	XWBK15002	XWBK35002	XSBK35001	XSAK60003	XSAL60002	XSHK60002	XSHK60003
350 FE	2014	2016	XWBK15002	XWBK35002	XSBK35001	XSAK35002	XSAL60002	XSHK60002	XSHK60003
360 WR	2002	2002	XWBK40001	XWBK40002	XSBK35002	XSAK40001		XSHK40002	
360 WR	2000	2001		XWBK40002	XSBK35002	XSAK40001		XSHK40002	
360 WR	1998	1999			XSBK35002	XSAK40001		XSHK40002	
360 WR	1996	1997				XSAK40001		XSHK40002	
400 TE	2001	2001		XWBK40002	XSBK35002			XSHK40002	
410 TE	2000	2000		XWBK40002	XSBK35002			XSHK40002	
410 TE	1999	1999			XSBK35002			XSHK40002	
449 TC	2011	2013	XWBK40004	XWBK40002	XSBK40002				

HUSQVARNA SEGUE →→→

→→→ SEGUITO HUSQVARNA

modello	anno inizio	anno fine	art. kit cuscinetti ruota anteriore	art. kit cuscinetti ruota posteriore	art. kit cuscinetti sterzo	art. kit gabbie a rulli forcellone	art. kit leverismi ammortizzatore	art. kit cuscinetto inferiore ammortizzatore	art. kit cuscinetto superiore ammortizzatore
449 TE	2011	2013	XWBK40004	XWBK40002	XSBK40002				
450 FC	2014	2018	XWBK15002	XWBK35002	XSBK35001	XSAK60003	XSAL60002	XSHK60002	XSHK60003
450 FE	2014	2018	XWBK15002	XWBK35002	XSBK35001	XSAK60003	XSAL60002	XSHK60002	XSHK60003
450 SMR	2008	2010	XWBK40001	XWBK40002	XSBK40002	XSAK40006	XSAL40007		
450 SMR	2005	2007	XWBK40001	XWBK40002	XSBK35002	XSAK40001		XSHK40002	
450 SMR	2003	2004		XWBK40002	XSBK35002	XSAK40001		XSHK40002	
450 TC	2008	2010	XWBK40001	XWBK40002	XSBK40002	XSAK40006	XSAL40007		
450 TC	2003	2007	XWBK40001	XWBK40002	XSBK40002	XSAK40001		XSHK40002	
450 TE	2008	2010	XWBK40001	XWBK40002	XSBK40002	XSAK40006	XSAL40007		
450 TE	2003	2007	XWBK40001	XWBK40002	XSBK35002	XSAK40001		XSHK40002	
501 FE	2014	2018	XWBK15002	XWBK35002	XSBK35001	XSAK60003	XSAL60002	XSHK60002	XSHK60003
510 SMR	2008	2010	XWBK40001	XWBK40002	XSBK40002	XSAK40006	XSAL40007		
510 SMR	2005	2007	XWBK40001	XWBK40002	XSBK35002	XSAK40001		XSHK40002	
510 TC	2008	2009	XWBK40001	XWBK40002	XSBK40002	XSAK40006	XSAL40007		
510 TC	2005	2007	XWBK40001	XWBK40002	XSBK40002	XSAK40001		XSHK40002	
510 TE	2008	2010	XWBK40001	XWBK40002	XSBK40002	XSAK40006	XSAL40007		
510 TE	2004	2007	XWBK40001	XWBK40002	XSBK35002	XSAK40001		XSHK40002	
511 TE	2011	2013	XWBK40004	XWBK40002	XSBK40002				
570 SMR	2002	2002		XWBK40002				XSHK40002	
570 SMR	2001	2001						XSHK40002	
570 TC	2002	2002	XWBK40001	XWBK40002	XSBK40002			XSHK40002	
570 TC	2001	2001	XWBK40001		XSBK40002			XSHK40002	
570 TE	2002	2002	XWBK40001	XWBK40002	XSBK35002			XSHK40002	
570 TE	2001	2001			XSBK35002			XSHK40002	
610 TC	2001	2001	XWBK40001	XWBK40002				XSHK40002	
610 TC	2000	2000		XWBK40002	XSBK40002			XSHK40002	
610 TC	1999	1999			XSBK40002			XSHK40002	
610 TC	1998	1998			XSBK35002			XSHK40002	
610 TC	1996	1997						XSHK40002	
610 TE	2006	2007	XWBK40001	XWBK40002	XSBK35002			XSHK40002	
610 TE	2000	2001		XWBK40002	XSBK35002			XSHK40002	
610 TE	1998	1999			XSBK35002			XSHK40002	
610 TE	1996	1997						XSHK40002	

KAWASAKI

modello	anno inizio	anno fine	art. kit cuscinetti ruota anteriore	art. kit cuscinetti ruota posteriore	art. kit cuscinetti sterzo	art. kit gabbie a rulli forcellone	art. kit leverismi ammortizzatore	art. kit cuscinetto inferiore ammortizzatore	art. kit cuscinetto superiore ammortizzatore
KX 65	2000	2018	XWBK50001	XWBK50001	XSBK50003	XSAK50005		XSHK50002	
KX 80	1998	2000	XWBK50001	XWBK50006	XSBK50003	XSAK50005	XSAL50003	XSHK50002	XSHK50001
KX 80	1991	1997			XSBK50003	XSAK50005		XSHK50001	
KX 80	1986	1990			XSBK50003	XSAK50005			
KX 85	2001	2018	XWBK50001	XWBK50006	XSBK50003	XSAK50005	XSAL50003	XSHK50002	XSHK50001
KX 125	2004	2008	XWBK15001	XWBK50010	XSBK50004	XSAK50001	XSAL50005	XSHK50002	XSHK50001
KX 125	1999	2003	XWBK15001	XWBK50010	XSBK50004	XSAK50001	XSAL50007	XSHK50002	XSHK50001
KX 125	1998	1998	XWBK15001	XWBK50009	XSBK50004			XSHK50002	XSHK50001
KX 125	1997	1997	XWBK15001	XWBK50009	XSBK50004	XSAK50009	XSAL50004	XSHK50001	XSHK50001
KX 125	1996	1996	XWBK15001	XWBK50008	XSBK50004	XSAK50009	XSAL50004	XSHK50001	XSHK50001
KX 125	1994	1995	XWBK15001	XWBK50008	XSBK50004	XSAK50011	XSAL50004	XSHK50001	XSHK50001
KX 125	1993	1993	XWBK15001	XWBK50008	XSBK50004			XSHK50001	XSHK50001
KX 125	1992	1992		XWBK50008	XSBK50004			XSHK50001	XSHK50001
KX 125	1989	1991		XWBK50008	XSBK50001	XSAK50003		XSHK50001	XSHK50001
KX 125	1986	1988		XWBK50008	XSBK50001	XSAK50003			
KX 125	1985	1985			XSBK50001				
KX 250	2004	2008	XWBK15001	XWBK50010	XSBK50004	XSAK50001	XSAL50005	XSHK50002	XSHK50001
KX 250	2003	2003	XWBK15001	XWBK50010	XSBK50004	XSAK50001	XSAL50007	XSHK50002	XSHK50001
KX 250	1999	2002	XWBK15001	XWBK50009	XSBK50004	XSAK50001	XSAL50007	XSHK50002	XSHK50001
KX 250	1998	1998	XWBK15001	XWBK50009	XSBK50004			XSHK50002	XSHK50001
KX 250	1997	1997	XWBK15001	XWBK50009	XSBK50004	XSAK50009	XSAL50004	XSHK50001	XSHK50001
KX 250	1996	1996	XWBK15001	XWBK50008	XSBK50004	XSAK50009	XSAL50004	XSHK50001	XSHK50001
KX 250	1994	1995	XWBK15001	XWBK50008	XSBK50004	XSAK50011	XSAL50004	XSHK50001	XSHK50001
KX 250	1993	1993	XWBK15001	XWBK50008	XSBK50004			XSHK50001	XSHK50001
KX 250	1992	1992		XWBK50008	XSBK50004			XSHK50001	XSHK50001
KX 250	1989	1991		XWBK50008	XSBK50001	XSAK50003		XSHK50001	XSHK50001
KX 250	1986	1988		XWBK50008	XSBK50001	XSAK50003			
KX 250	1985	1985			XSBK50001				
KX 250	1984	1984		XWBK60012	XSBK50001				
KX 250 F	2017	2018	XWBK15001	XWBK50010	XSBK50004		XSAL50006	XSHK50002	XSHK50001
KX 250 F	2014	2016	XWBK15001	XWBK50010	XSBK50004	XSAK50004	XSAL50006	XSHK50002	XSHK50001
KX 250 F	2006	2013	XWBK15001	XWBK50010	XSBK50004	XSAK50004	XSAL50006	XSHK50002	XSHK50001
KX 250 F	2004	2005	XWBK15001	XWBK50010	XSBK50004	XSAK50012	XSAL50005	XSHK50002	XSHK50001
KX 450 F	2016	2018	XWBK15001	XWBK50010	XSBK50004		XSAL50006	XSHK50002	XSHK50001
KX 450 F	2006	2015	XWBK15001	XWBK50010	XSBK50004	XSAK50004	XSAL50006	XSHK50002	XSHK50001
KX 500	1994	2004	XWBK15001	XWBK50009	XSBK50001	XSAK50003		XSHK50001	XSHK50001
KX 500	1989	1993		XWBK50008	XSBK50001	XSAK50003		XSHK50001	XSHK50001
KX 500	1986	1988		XWBK50008	XSBK50001	XSAK50003			
KX 500	1985	1985			XSBK50001				
KX 500	1984	1984		XWBK60012	XSBK50001				



KTM									
modello	anno inizio	anno fine	art. kit cuscinetti ruota anteriore	art. kit cuscinetti ruota posteriore	art. kit cuscinetti sterzo	art. kit gabbie a rulli forcellone	art. kit leverismi ammortizzatore	art. kit cuscinetto inferiore ammortizzatore	art. kit cuscinetto superiore ammortizzatore
50 SX	2017	2018	XWBK60007	XWBK60016	XSBK15001	XSAK60005		XSHK35001	XSHK35001
50 SX	2015	2016		XWBK60016	XSBK15001	XSAK60005			
50 SX	2010	2014			XSBK15001	XSAK60005			
65 SX	2017	2018	XWBK60007	XWBK60012	XSBK15001	XSAK60005		XSHK35001	XSHK35001
65 SX	2002	2016	XWBK60007	XWBK60012	XSBK15001	XSAK60005			
65 SX	1998	2001	XWBK60007		XSBK15001	XSAK60005			
85 SX	2012	2018	XWBK50010	XWBK35002	XSBK15001	XSAK60001		XSHK35001	XSHK35001
85 SX	2003	2011	XWBK60004	XWBK35002	XSBK15001	XSAK60001		XSHK35001	XSHK35001
125 EXC	2004	2016	XWBK15002	XWBK35002	XSBK35001	XSAK35002		XSAL60001	XSHK35001
125 EXC	2003	2003	XWBK15002	XWBK35002	XSBK35001	XSAK60002		XSAL60001	XSHK35001
125 EXC	2002	2002	XWBK60006	XWBK35002	XSBK35001	XSAK60002		XSAL60001	XSHK35001
125 EXC	2000	2001	XWBK60006	XWBK35002	XSBK35001	XSAK60002		XSAL60001	
125 EXC	1998	1999	XWBK60003	XWBK35002	XSBK35001	XSAK60002		XSAL60001	
125 GS	1993	1997	XWBK60003	XWBK35002	XSBK35001	XSAK60001		XSAL60001	
125 MX	1993	1993	XWBK60004	XWBK35002	XSBK35001	XSAK60001		XSAL60001	
125 SX	2016	2018	XWBK15002	XWBK35002	XSBK35001	XSAK60003	XSAL60002	XSHK60002	XSHK60003
125 SX	2012	2015	XWBK15002	XWBK35002	XSBK35001	XSAK35002	XSAL60002	XSHK60002	XSHK60003
125 SX	2004	2011	XWBK15002	XWBK35002	XSBK35001	XSAK35002		XSAL60001	XSHK35001
125 SX	2003	2003	XWBK15002	XWBK35002	XSBK35001	XSAK60002		XSAL60001	XSHK35001
125 SX	2002	2002	XWBK30004	XWBK35002	XSBK35001	XSAK60002		XSAL60001	XSHK35001
125 SX	2000	2001	XWBK30004	XWBK35002	XSBK35001	XSAK60002		XSAL60001	
125 SX	1998	1999	XWBK60004	XWBK35002	XSBK35001	XSAK60002		XSAL60001	
125 SX	1994	1997	XWBK60004	XWBK35002	XSBK35001	XSAK60001		XSAL60001	
125 XC-W	2017	2018	XWBK15002	XWBK35002	XSBK35001	XSAK60003		XSHK60004	
144 SX	2008	2008	XWBK15002	XWBK35002	XSBK35001	XSAK35002		XSAL60001	XSHK35001
150 SX	2016	2018	XWBK15002	XWBK35002	XSBK35001	XSAK60003	XSAL60002	XSHK60002	XSHK60003
150 SX	2012	2015	XWBK15002	XWBK35002	XSBK35001	XSAK35002	XSAL60002	XSHK60002	XSHK60003
150 SX	2009	2011	XWBK15002	XWBK35002	XSBK35001	XSAK35002		XSAL60001	XSHK35001
200 EXC	2004	2016	XWBK15002	XWBK35002	XSBK35001	XSAK35002		XSAL60001	XSHK35001
200 EXC	2003	2003	XWBK15002	XWBK35002	XSBK35001	XSAK60002		XSAL60001	XSHK35001
200 EXC	2002	2002	XWBK60006	XWBK35002	XSBK35001	XSAK60002		XSAL60001	XSHK35001
200 EXC	2000	2001	XWBK60006	XWBK35002	XSBK35001	XSAK60002		XSAL60001	
200 EXC	1998	1999	XWBK60003	XWBK35002	XSBK35001	XSAK60002		XSAL60001	
200 SX	2004	2005	XWBK15002	XWBK35002	XSBK35001	XSAK35002		XSAL60001	XSHK35001
200 SX	2003	2003	XWBK15002	XWBK35002	XSBK35001	XSAK60002		XSAL60001	XSHK35001
200 SX	2002	2002	XWBK30004	XWBK35002	XSBK35001	XSAK60002		XSAL60001	XSHK35001
200 SX	2000	2001	XWBK30004	XWBK35002	XSBK35001	XSAK60002		XSAL60001	
250 EXC	2017	2018	XWBK15002	XWBK35002	XSBK35001	XSAK60003		XSHK60004	
250 EXC	2004	2016	XWBK15002	XWBK35002	XSBK35001	XSAK35002		XSAL60001	XSHK35001
250 EXC	2003	2003	XWBK15002	XWBK35002	XSBK35001	XSAK60002		XSAL60001	XSHK35001
250 EXC	2002	2002	XWBK60006	XWBK35002	XSBK35001	XSAK60002		XSAL60001	XSHK35001
250 EXC	2000	2001	XWBK60006	XWBK35002	XSBK35001	XSAK60002		XSAL60001	
250 EXC	1998	1999	XWBK60003	XWBK35002	XSBK35001	XSAK60002		XSAL60001	
250 EXC F	2017	2018	XWBK15002	XWBK35002	XSBK35001	XSAK60003		XSHK60004	
250 EXC F	2007	2016	XWBK15002	XWBK35002	XSBK35001	XSAK35002		XSAL60001	XSHK35001
250 EXC Racing	2004	2005	XWBK15002	XWBK35002	XSBK35001	XSAK35002		XSAL60001	XSHK35001
250 Freeride	2014	2017	XWBK50010	XWBK35002	XSBK35001			XSHK35001	XSHK35001
250 Freeride F	2018	2018	XWBK50010	XWBK35002	XSBK35001				
250 GS	1995	1997	XWBK60003	XWBK35002	XSBK35001	XSAK60002			
250 GS	1994	1994	XWBK60003	XWBK35002	XSBK35001	XSAK60001			
250 SX	2017	2018	XWBK15002	XWBK35002	XSBK35001	XSAK60003	XSAL60002	XSHK60002	XSHK60003
250 SX	2012	2016	XWBK15002	XWBK35002	XSBK35001	XSAK35002	XSAL60002	XSHK60002	XSHK60003
250 SX	2003	2011	XWBK15002	XWBK35002	XSBK35001	XSAK35002		XSAL60001	XSHK35001
250 SX	2002	2002	XWBK30004	XWBK35002	XSBK35001	XSAK60002		XSAL60001	XSHK35001
250 SX	2000	2001	XWBK30004	XWBK35002	XSBK35001	XSAK60002		XSAL60001	
250 SX	1998	1999	XWBK60004	XWBK35002	XSBK35001	XSAK60002		XSAL60001	
250 SX	1996	1997	XWBK60004	XWBK35002	XSBK35001	XSAK60002			
250 SX	1994	1995	XWBK60004	XWBK35002	XSBK35001	XSAK60001			
250 SX F	2016	2018	XWBK15002	XWBK35002	XSBK35001	XSAK60003	XSAL60002	XSHK60002	XSHK60003
250 SX F	2011	2015	XWBK15002	XWBK35002	XSBK35001	XSAK35002	XSAL60002	XSHK60002	XSHK60003
250 SX F	2006	2010	XWBK15002	XWBK35002	XSBK35001	XSAK35002		XSAL60001	XSHK35001
300 EXC	2017	2018	XWBK15002	XWBK35002	XSBK35001	XSAK60003		XSHK60004	
300 EXC	2004	2016	XWBK15002	XWBK35002	XSBK35001	XSAK35002		XSAL60001	XSHK35001
300 EXC	2003	2003	XWBK15002	XWBK35002	XSBK35001	XSAK60002		XSAL60001	XSHK35001
300 EXC	2002	2002	XWBK60006	XWBK35002	XSBK35001	XSAK60002		XSAL60001	XSHK35001
300 EXC	2000	2001	XWBK60006	XWBK35002	XSBK35001	XSAK60002		XSAL60001	
300 EXC	1998	1999	XWBK60003	XWBK35002	XSBK35001	XSAK60002		XSAL60001	
300 GS	1996	1997	XWBK60003	XWBK35002	XSBK35001	XSAK60002			
350 EXC F	2017	2018	XWBK15002	XWBK35002	XSBK35001	XSAK60003		XSHK60004	
350 EXC F	2012	2016	XWBK15002	XWBK35002	XSBK35001	XSAK35002		XSAL60001	XSHK35001
350 Freeride	2012	2017	XWBK50010	XWBK35002	XSBK35001			XSHK35001	XSHK35001
350 SX F	2016	2018	XWBK15002	XWBK35002	XSBK35001	XSAK60003	XSAL60002	XSHK60002	XSHK60003
350 SX F	2011	2015	XWBK15002	XWBK35002	XSBK35001	XSAK35002	XSAL60002	XSHK60002	XSHK60003
360 GS	1996	1997	XWBK60003	XWBK35002	XSBK35001	XSAK60002			
380 EXC	2002	2002	XWBK60006	XWBK35002	XSBK35001	XSAK60002		XSAL60001	XSHK35001
380 EXC	2000	2001	XWBK60006	XWBK35002	XSBK35001	XSAK60002		XSAL60001	

KTM SEGUE >>>



→→→ SEGUITO KTM

modello	anno inizio	anno fine	art. kit cuscinetti ruota anteriore	art. kit cuscinetti ruota posteriore	art. kit cuscinetti sterzo	art. kit gabbie a rulli forcellone	art. kit leverismi ammortizzatore	art. kit cuscinetto inferiore ammortizzatore	art. kit cuscinetto superiore ammortizzatore
380 EXC	1998	1999	XWBK60003	XWBK35002	XSBK35001	XSAK60002		XSAL60001	
380 SX	2002	2002	XWBK30004	XWBK35002	XSBK35001	XSAK60002		XSAL60001	XSHK35001
380 SX	2000	2001	XWBK30004	XWBK35002	XSBK35001	XSAK60002		XSAL60001	
380 SX	1998	1999	XWBK60003	XWBK35002	XSBK35001	XSAK60002		XSAL60001	
400 EXC	2009	2011	XWBK15002	XWBK60002	XSBK35001	XSAK60003		XSAL60001	XSHK35001
400 EXC	2004	2005	XWBK60006	XWBK35002	XSBK35001	XSAK60003		XSAL60001	XSHK35001
400 EXC	2002	2002	XWBK60006	XWBK35002	XSBK35001	XSAK60001		XSAL60001	XSHK35001
400 EXC	2000	2001	XWBK60006	XWBK35002	XSBK35001	XSAK60001		XSAL60001	
400 LC4	1998	1999	XWBK60003		XSBK35001	XSAK60001			
400 SX	2002	2002	XWBK30004	XWBK35002	XSBK35001	XSAK60001		XSAL60001	XSHK35001
400 SX	2000	2001	XWBK30004	XWBK35002	XSBK35001	XSAK60001		XSAL60001	
450 EXC	2017	2018	XWBK15002	XWBK35002	XSBK35001	XSAK60003		XSHK60004	
450 EXC	2004	2016	XWBK15002	XWBK35002	XSBK35001	XSAK60003		XSAL60001	XSHK35001
450 EXC	2003	2003	XWBK15002	XWBK35002	XSBK35001	XSAK60001		XSAL60001	XSHK35001
450 SMR	2004	2010	XWBK15002	XWBK35002	XSBK35001	XSAK60003		XSAL60001	XSHK35001
450 SX	2004	2006	XWBK15002	XWBK35002	XSBK35001	XSAK60003		XSAL60001	XSHK35001
450 SX	2003	2003	XWBK15002	XWBK35002	XSBK35001	XSAK60001		XSAL60001	XSHK35001
450 SX F	2016	2018	XWBK15002	XWBK35002	XSBK35001	XSAK60003	XSAL60002	XSHK60002	
450 SX F	2013	2015	XWBK15002	XWBK35002	XSBK35001	XSAK60003	XSAL60002	XSHK60002	XSHK60003
450 SX F	2011	2012	XWBK15002	XWBK35002	XSBK35001	XSAK35002	XSAL60002	XSHK60002	
450 SX F	2007	2010	XWBK15002	XWBK35002	XSBK35001	XSAK35002		XSAL60001	XSHK35001
500 EXC	2017	2018	XWBK15002	XWBK35002	XSBK35001	XSAK60003		XSHK60004	
500 EXC	2012	2016	XWBK15002	XWBK35002	XSBK35001	XSAK60003		XSAL60001	XSHK35001
520 EXC	2002	2002	XWBK60006	XWBK35002	XSBK35001	XSAK60001		XSAL60001	XSHK35001
520 EXC	2000	2001	XWBK60006	XWBK35002	XSBK35001	XSAK60001		XSAL60001	
520 SX	2002	2002	XWBK30004	XWBK35002	XSBK35001	XSAK60001		XSAL60001	XSHK35001
520 SX	2001	2001	XWBK30004	XWBK35002	XSBK35001	XSAK60001		XSAL60001	
520 SX	2000	2000	XWBK60006	XWBK35002	XSBK35001	XSAK60001		XSAL60001	
525 EXC	2004	2007	XWBK15002	XWBK35002	XSBK35001	XSAK60003		XSAL60001	XSHK35001
525 EXC	2003	2003	XWBK15002	XWBK35002	XSBK35001	XSAK60001		XSAL60001	XSHK35001
525 SX	2004	2007	XWBK15002	XWBK35002	XSBK35001	XSAK60003		XSAL60001	XSHK35001
525 SX	2003	2003	XWBK15002	XWBK35002	XSBK35001	XSAK60001		XSAL60001	XSHK35001
530 EXC	2008	2011	XWBK15002	XWBK35002	XSBK35001	XSAK60003		XSAL60001	XSHK35001
600 LC4	1992	1992	XWBK60003		XSBK35001				
600 LC4	1991	1991	XWBK60004		XSBK35001				
620 Duke	1995	1997	XWBK60003		XSBK35001	XSAK60001			
620 LC4	1997	1998	XWBK60003		XSBK35001	XSAK60001			
640 Adventure	2006	2007	XWBK15002		XSBK35001	XSAK60001			
640 Adventure	2003	2003	XWBK60006		XSBK35001	XSAK60001			
640 Adventure	1998	2000	XWBK60004		XSBK35001	XSAK60001			
690 Enduro R	2010	2012	XWBK15002	XWBK60009	XSBK35001				
950 Adventure	2006	2006	XWBK15002	XWBK60009	XSBK35001				
950 Adventure	2004	2005	XWBK15002		XSBK35001				
950 Super Enduro	2007	2007	XWBK15002	XWBK60009	XSBK35001				
950 Supermoto	2005	2006	XWBK15002	XWBK60009	XSBK35001				

SHERCO

modello	anno inizio	anno fine	art. kit cuscinetti ruota anteriore	art. kit cuscinetti ruota posteriore	art. kit cuscinetti sterzo	art. kit gabbie a rulli forcellone	art. kit leverismi ammortizzatore	art. kit cuscinetto inferiore ammortizzatore	art. kit cuscinetto superiore ammortizzatore
125 SE-R	2018	2018		XWBK75001	XSBK20001	XSAK75001	XSAL75002	XSHK75002	XSHK75003
250 SE-R	2017	2018		XWBK75001	XSBK20001	XSAK75001	XSAL75002	XSHK75002	XSHK75003
250 SE-R	2016	2016		XWBK75001	XSBK20001	XSAK75001	XSAL75001	XSHK75001	XSHK75003
250 SE-R	2014	2015		XWBK75001	XSBK20001	XSAK75001	XSAL75001	XSHK75001	
250 SEF-R	2017	2018		XWBK75001	XSBK20001	XSAK75001	XSAL75002	XSHK75002	XSHK75003
250 SEF-R	2016	2016		XWBK75001	XSBK20001	XSAK75001	XSAL75001	XSHK75001	XSHK75003
250 SEF-R	2014	2015		XWBK75001	XSBK20001	XSAK75001	XSAL75001	XSHK75001	
250 SE i	2012	2013		XWBK75001	XSBK20001				
2,5 SE i	2009	2011		XWBK75001	XSBK20001				
2,5 Enduro i	2008	2008		XWBK75001	XSBK20001				
2,5 Trial	1999	2010			XSBK15001				
300 SE-R	2017	2018		XWBK75001	XSBK20001	XSAK75001	XSAL75002	XSHK75002	XSHK75003
300 SE-R	2016	2016		XWBK75001	XSBK20001	XSAK75001	XSAL75001	XSHK75001	XSHK75003
300 SE-R	2014	2015		XWBK75001	XSBK20001	XSAK75001	XSAL75001	XSHK75001	
300 SEF-R	2017	2018		XWBK75001	XSBK20001	XSAK75001	XSAL75002	XSHK75002	XSHK75003
300 SEF-R	2016	2016		XWBK75001	XSBK20001	XSAK75001	XSAL75001	XSHK75001	XSHK75003
300 SEF-R	2014	2015		XWBK75001	XSBK20001	XSAK75001	XSAL75001	XSHK75001	
300 SE i	2012	2013		XWBK75001	XSBK20001				
3,0 SE i	2010	2011		XWBK75001	XSBK20001				
450 SE i	2012	2013		XWBK75001	XSBK20001				
4,5 SE i	2009	2011		XWBK75001	XSBK20001				
4,5 Enduro i	2004	2008		XWBK75001	XSBK20001				
450 SEF-R	2017	2018		XWBK75001	XSBK20001	XSAK75001	XSAL75002	XSHK75002	XSHK75003
450 SEF-R	2016	2016		XWBK75001	XSBK20001	XSAK75001	XSAL75001	XSHK75001	XSHK75003
450 SEF-R	2015	2015		XWBK75001	XSBK20001	XSAK75001	XSAL75001	XSHK75001	

SUZUKI

modello	anno inizio	anno fine	art. kit cuscinetti ruota anteriore	art. kit cuscinetti ruota posteriore	art. kit cuscinetti sterzo	art. kit gabbie a rulli forcellone	art. kit leverismi ammortizzatore	art. kit cuscinetto inferiore ammortizzatore	art. kit cuscinetto superiore ammortizzatore
DR 350	1990	1999			XSBK50001				
DRZ 400 E	2000	2007	XWBK15001	XWBK50013	XSBK50008	XSAK50007	XSAL50013	XSHK50004	
DRZ 400 S	2000	2009	XWBK15001	XWBK50013	XSBK50008	XSAK50007	XSAL50013	XSHK50004	
RM 80	1990	2001	XWBK70004	XWBK70009	XSBK50007				XSHK30002
RM 85	2005	2018	XWBK70004	XWBK70009	XSBK50007	XSAK70001		XSHK50005	XSHK30002
RM 85	2004	2004	XWBK70004	XWBK70009	XSBK50007	XSAK70001		XSHK50001	XSHK30002
RM 85	2003	2003	XWBK70004	XWBK70009	XSBK50007	XSAK70001			XSHK30002
RM 85	2002	2002	XWBK70004	XWBK70009	XSBK50007				XSHK30002
RM 125	2005	2012	XWBK70005	XWBK70012	XSBK70004	XSAK50007	XSAL70002	XSHK50005	XSHK70001
RM 125	2004	2004	XWBK70005	XWBK70012	XSBK50008	XSAK50007	XSAL70002	XSHK50005	XSHK70001
RM 125	2002	2003	XWBK70005	XWBK70012	XSBK50008	XSAK50007	XSAL70012	XSHK50005	XSHK70001
RM 125	2001	2001	XWBK70005	XWBK70012	XSBK50008	XSAK50007	XSAL70017	XSHK70007	XSHK70001
RM 125	2000	2000	XWBK15001	XWBK70010	XSBK50008	XSAK50007	XSAL50013	XSHK50004	
RM 125	1998	1999	XWBK15001	XWBK70010	XSBK50008	XSAK50007	XSAL70008	XSHK50005	
RM 125	1996	1997	XWBK15001	XWBK70010	XSBK50008	XSAK50007		XSHK50005	
RM 125	1995	1995	XWBK60007	XWBK70010	XSBK50008	XSAK70016			
RM 125	1993	1994	XWBK60007		XSBK50008	XSAK70016			
RM 125	1992	1992	XWBK60007		XSBK70010	XSAK70016			
RM 125	1991	1991	XWBK60007		XSBK70010				
RM 125	1989	1990	XWBK60007		XSBK20001				
RM 125	1988	1988	XWBK60007		XSBK50001				
RM 125	1987	1987	XWBK60007						
RM 250	2005	2012	XWBK70005	XWBK70012	XSBK70004	XSAK50007	XSAL70002	XSHK50005	XSHK70001
RM 250	2004	2004	XWBK70005	XWBK70012	XSBK50008	XSAK50007	XSAL70002	XSHK50005	XSHK70001
RM 250	2002	2003	XWBK70005	XWBK70012	XSBK50008	XSAK50007	XSAL70012	XSHK50005	XSHK70001
RM 250	2001	2001	XWBK70005	XWBK70012	XSBK50008	XSAK50007	XSAL70017	XSHK70007	XSHK70001
RM 250	2000	2000	XWBK15001	XWBK70012	XSBK50008	XSAK50007	XSAL50013	XSHK50004	
RM 250	1998	1999	XWBK15001	XWBK70010	XSBK50008	XSAK50007	XSAL70008	XSHK50005	
RM 250	1996	1997	XWBK15001	XWBK70010	XSBK50008	XSAK50007		XSHK50005	
RM 250	1993	1995	XWBK60007		XSBK50008	XSAK70016			
RM 250	1991	1992	XWBK60007		XSBK70010	XSAK70016			
RM 250	1989	1990	XWBK60007		XSBK20001	XSAK70016			
RM 250	1988	1988	XWBK60007		XSBK50001				
RM 250	1987	1987	XWBK60007						
RMZ 250	2013	2018	XWBK70006	XWBK30015	XSBK70005	XSAK50007	XSAL70019	XSHK70012	XSHK70001
RMZ 250	2010	2012	XWBK70006	XWBK30015	XSBK70005	XSAK50007	XSAL70006	XSHK70012	XSHK70001
RMZ 250	2008	2009	XWBK70006	XWBK30015	XSBK70005	XSAK50007	XSAL70002	XSHK50005	XSHK70001
RMZ 250	2007	2007	XWBK70006	XWBK30015	XSBK50008	XSAK50007	XSAL70002	XSHK50005	XSHK70001
RMZ 250	2004	2006	XWBK15001	XWBK50010	XSBK50004	XSAK50012	XSAL50005	XSHK50002	XSHK50001
RMZ 450	2018	2018	XWBK70006	XWBK30015				XSHK70012	XSHK70001
RMZ 450	2013	2017	XWBK70006	XWBK30015	XSBK70005	XSAK50007	XSAL70019	XSHK70012	XSHK70001
RMZ 450	2010	2012	XWBK70006	XWBK30015	XSBK70005	XSAK50007	XSAL70006	XSHK70012	XSHK70001
RMZ 450	2008	2009	XWBK70006	XWBK30015	XSBK70005	XSAK50007	XSAL70002	XSHK50005	XSHK70001
RMZ 450	2005	2007	XWBK70006	XWBK30015	XSBK70004	XSAK50007	XSAL70002	XSHK50005	XSHK70001

TM

modello	anno inizio	anno fine	art. kit cuscinetti ruota anteriore	art. kit cuscinetti ruota posteriore	art. kit cuscinetti sterzo	art. kit gabbie a rulli forcellone	art. kit leverismi ammortizzatore	art. kit cuscinetto inferiore ammortizzatore	art. kit cuscinetto superiore ammortizzatore
EN 125	2007	2011		XWBK80002	XSBK10002		XSAL80003		
EN 125	2005	2006		XWBK80002	XSBK10002				
EN 125	2002	2004	XWBK60007		XSBK10002				
EN 125	1998	2001	XWBK60007		XSBK50009				
EN 125	1996	1997	XWBK60007		XSBK50003				
EN 250	2007	2011		XWBK80002	XSBK10002		XSAL80003		
EN 250	2005	2006		XWBK80002	XSBK10002				
EN 250	2002	2004	XWBK60007		XSBK10002				
EN 250	1998	2001	XWBK60007		XSBK50009				
EN 250	1996	1997	XWBK60007		XSBK50003				
EN 250 F	2007	2010		XWBK80002	XSBK10002		XSAL80003		
EN 250 F	2005	2006		XWBK80002	XSBK10002				
EN 250 F	2002	2004	XWBK60007		XSBK10002				
EN 250 Fi	2010	2011		XWBK80002	XSBK10002		XSAL80003		
EN 300	2007	2011		XWBK80002	XSBK10002		XSAL80003		
EN 300	2005	2006		XWBK80002	XSBK10002				
EN 300	2002	2004	XWBK60007		XSBK10002				
EN 300	1998	2001	XWBK60007		XSBK50009				
EN 300	1997	1997	XWBK60007		XSBK50003				
EN 450 F	2007	2011		XWBK80002	XSBK10002		XSAL80003		
EN 450 F	2005	2006		XWBK80002	XSBK10002				
EN 450 F	2004	2004	XWBK60007		XSBK10002				
EN 450 Fi	2011	2011		XWBK80002	XSBK10002		XSAL80003		

SEGUE >>>



YAMAHA

modello	anno inizio	anno fine	art. kit cuscinetti ruota anteriore	art. kit cuscinetti ruota posteriore	art. kit cuscinetti sterzo	art. kit gabbie a rulli forcellone	art. kit leverismi ammortizzatore	art. kit cuscinetto inferiore ammortizzatore	art. kit cuscinetto superiore ammortizzatore
TT 600	1985	1986	XWBK50005		XSBK50001				
TT 600	1983	1984			XSBK50001				
WR 250 F	2015	2018	XWBK90017	XWBK90010	XSBK70010	XSAK90012	XSAL90012	XSHK90002	XSHK90001
WR 250 F	2007	2013	XWBK90017	XWBK90010	XSBK70010	XSAK90005	XSAL90009	XSHK90002	XSHK90001
WR 250 F	2006	2006	XWBK90017	XWBK90010	XSBK70010	XSAK90005	XSAL90018	XSHK90002	XSHK90001
WR 250 F	2005	2005	XWBK90017	XWBK90010	XSBK70010	XSAK90001	XSAL90005	XSHK90002	XSHK90001
WR 250 F	2002	2004	XWBK90017	XWBK90010	XSBK70010	XSAK90001	XSAL90002	XSHK90002	XSHK90001
WR 250 F	2001	2001	XWBK90017	XWBK90010	XSBK70010	XSAK90002	XSAL90015	XSHK90002	XSHK90001
WR 400 F	1999	2000	XWBK90017	XWBK90010	XSBK70010	XSAK90002	XSAL90003	XSHK90008	XSHK90001
WR 400 F	1998	1998	XWBK90017	XWBK90007	XSBK70010		XSAL90003	XSHK90008	XSHK90001
WR 426 F	2002	2002	XWBK90017	XWBK90010	XSBK70010	XSAK90001	XSAL90002	XSHK90002	XSHK90001
WR 426 F	2001	2001	XWBK90017	XWBK90010	XSBK70010	XSAK90002	XSAL90015	XSHK90002	XSHK90001
WR 450 F	2007	2018	XWBK90017	XWBK90010	XSBK70010	XSAK90005	XSAL90009	XSHK90002	XSHK90001
WR 450 F	2006	2006	XWBK90017	XWBK90010	XSBK70010	XSAK90005	XSAL90018	XSHK90002	XSHK90001
WR 450 F	2005	2005	XWBK90017	XWBK90010	XSBK70010	XSAK90001	XSAL90005	XSHK90002	XSHK90001
WR 450 F	2003	2004	XWBK90017	XWBK90010	XSBK70010	XSAK90001	XSAL90002	XSHK90002	XSHK90001
XT 600	1984	1995	XWBK50005		XSBK50001				
YZ 80	1993	2001	XWBK90001	XWBK70009	XSBK50003			XSHK90006	
YZ 85	2003	2018	XWBK90001	XWBK70009	XSBK50003			XSHK90002	
YZ 85	2002	2002	XWBK90001	XWBK70009	XSBK50003			XSHK90006	
YZ 125	2006	2018	XWBK90006	XWBK90010	XSBK70010	XSAK90007	XSAL90011	XSHK90002	XSHK90001
YZ 125	2005	2005	XWBK90006	XWBK90010	XSBK70010	XSAK90008	XSAL90006	XSHK90002	XSHK90001
YZ 125	2002	2004	XWBK90006	XWBK90010	XSBK70010	XSAK90001	XSAL90002	XSHK90002	XSHK90001
YZ 125	2001	2001	XWBK90006	XWBK90010	XSBK70010	XSAK90002	XSAL90015	XSHK90002	XSHK90001
YZ 125	1999	2000	XWBK90006	XWBK90010	XSBK70010	XSAK90002	XSAL90003	XSHK90008	XSHK90001
YZ 125	1998	1998	XWBK90006	XWBK90007	XSBK70010		XSAL90003	XSHK90008	XSHK90001
YZ 125	1996	1997	XWBK90002	XWBK90007	XSBK70010		XSAL90003	XSHK90008	
YZ 125	1993	1995		XWBK90007	XSBK20001		XSAL90003	XSHK90008	
YZ 125	1992	1992		XWBK90007	XSBK20001			XSHK90006	
YZ 125	1989	1991	XWBK50005	XWBK90007	XSBK20001			XSHK90006	
YZ 125	1987	1988	XWBK50005	XWBK90007	XSBK20001			XSHK90010	
YZ 125	1986	1986	XWBK50005	XWBK90007	XSBK50001				
YZ 250	2006	2018	XWBK90006	XWBK90010	XSBK70010	XSAK90005	XSAL90011	XSHK90002	XSHK90001
YZ 250	2005	2005	XWBK90006	XWBK90010	XSBK70010	XSAK90001	XSAL90006	XSHK90002	XSHK90001
YZ 250	2002	2004	XWBK90006	XWBK90010	XSBK70010	XSAK90001	XSAL90002	XSHK90002	XSHK90001
YZ 250	2001	2001	XWBK90006	XWBK90010	XSBK70010	XSAK90002	XSAL90015	XSHK90002	XSHK90001
YZ 250	1999	2000	XWBK90006	XWBK90010	XSBK70010	XSAK90002	XSAL90003	XSHK90008	XSHK90001
YZ 250	1998	1998	XWBK90006	XWBK90007	XSBK70010		XSAL90003	XSHK90008	XSHK90001
YZ 250	1996	1997	XWBK90002	XWBK90007	XSBK70010		XSAL90003	XSHK90008	
YZ 250	1993	1995		XWBK90007	XSBK20001		XSAL90003	XSHK90008	
YZ 250	1992	1992		XWBK90007	XSBK20001			XSHK90006	
YZ 250	1990	1991	XWBK50005	XWBK90007	XSBK20001			XSHK90006	
YZ 250	1988	1989	XWBK50005	XWBK90007	XSBK20001			XSHK90010	
YZ 250	1986	1987	XWBK50005		XSBK50001			XSHK90010	
YZ 250 F	2014	2018	XWBK70006	XWBK50010	XSBK70010	XSAK90012	XSAL90012	XSHK90002	XSHK90001
YZ 250 F	2010	2013	XWBK90006	XWBK50010	XSBK70010	XSAK90005	XSAL90013	XSHK90002	XSHK90001
YZ 250 F	2009	2009	XWBK90006	XWBK50010	XSBK70010	XSAK90005	XSAL90012	XSHK90002	XSHK90001
YZ 250 F	2008	2008	XWBK90006	XWBK90010	XSBK70010	XSAK90005	XSAL90009	XSHK90002	XSHK90001
YZ 250 F	2007	2007	XWBK90006	XWBK90010	XSBK70010	XSAK90005	XSAL90006	XSHK90002	XSHK90001
YZ 250 F	2006	2006	XWBK90006	XWBK90010	XSBK70010	XSAK90005	XSAL90009	XSHK90002	XSHK90001
YZ 250 F	2005	2005	XWBK90006	XWBK90010	XSBK70010	XSAK90001	XSAL90005	XSHK90002	XSHK90001
YZ 250 F	2002	2004	XWBK90006	XWBK90010	XSBK70010	XSAK90001	XSAL90002	XSHK90002	XSHK90001
YZ 250 F	2001	2001	XWBK90006	XWBK90010	XSBK70010	XSAK90002	XSAL90015	XSHK90002	XSHK90001
YZ 400 F	1999	1999	XWBK90006	XWBK90010	XSBK70010	XSAK90002	XSAL90003	XSHK90008	XSHK90001
YZ 400 F	1998	1998	XWBK90006	XWBK90007	XSBK70010		XSAL90003	XSHK90008	XSHK90001
YZ 426 F	2002	2002	XWBK90006	XWBK90010	XSBK70010	XSAK90001	XSAL90002	XSHK90002	XSHK90001
YZ 426 F	2001	2001	XWBK90006	XWBK90010	XSBK70010	XSAK90002	XSAL90015	XSHK90002	XSHK90001
YZ 426 F	2000	2000	XWBK90006	XWBK90010	XSBK70010	XSAK90002	XSAL90003	XSHK90008	XSHK90001
YZ 450 F	2014	2018	XWBK70006	XWBK50010	XSBK70010	XSAK90012	XSAL90012	XSHK90002	XSHK90001
YZ 450 F	2010	2013	XWBK90006	XWBK50010	XSBK70010	XSAK90012	XSAL90012	XSHK90002	XSHK90001
YZ 450 F	2009	2009	XWBK90006	XWBK50010	XSBK70010	XSAK90005	XSAL90012	XSHK90002	XSHK90001
YZ 450 F	2006	2008	XWBK90006	XWBK90010	XSBK70010	XSAK90005	XSAL90009	XSHK90002	XSHK90001
YZ 450 F	2005	2005	XWBK90006	XWBK90010	XSBK70010	XSAK90001	XSAL90005	XSHK90002	XSHK90001
YZ 450 F	2003	2004	XWBK90006	XWBK90010	XSBK70010	XSAK90001	XSAL90002	XSHK90002	XSHK90001





TRASMISSIONI

180 Catene di trasmissione CZ basic - CZ enduro-adventure
181 Catene di trasmissione CZ motocross - CZ strada **182**
Corone in ergal autopulenti "Serie R" fuoristrada **185**
Corone in ergal autopulenti fuoristrada **189** Corone in ergal
autopulenti JT fuoristrada **192** Corone in ergal fuoristrada
195 Corone in acciaio JT fuoristrada **198** Pignoni in acciaio
JT fuoristrada **202** Pignoni in acciaio fuoristrada **205** Corone
in ergal strada **206** Corone in acciaio JT strada **211** Pignoni
in acciaio JT strada **217** Corone in ergal grezze **218** Cinghie
per variatori scooter



Costruite e assemblate nella Repubblica Ceca fin dal 1933, hanno contribuito alla storia ed allo sviluppo della motorizzazione nel nord e nell'est Europa. La solida immagine dell'azienda e la concretezza del prodotto è stata progressivamente apprezzata in tutta Europa sino a rivestire, attualmente, una posizione di leader nel mercato. I più prestigiosi marchi motociclistici europei utilizzano anche catene CZ come primo equipaggiamento per i loro migliori modelli. Lo sviluppo dei prodotti avviene anche tramite la cooperazione con teams impegnati a livello mondiale nelle varie discipline motoristiche. Per le loro caratteristiche costruttive queste catene soddisfano appieno l'aspettativa di un'utenza che chiede ad un prodotto un corretto rapporto fra prezzo, qualità e durata. La chiara tabella applicativa semplifica l'adeguata scelta del prodotto evitando errori di applicazione.



Prodotto concreto! **ČZ Chains**

ATTENZIONE:

- utilizzare il modello di catena adatto al tipo di moto ed all'uso a cui verrà destinata;
- per il montaggio attenersi scrupolosamente alle norme citate sul libretto d'uso del motociclo;
- per il montaggio affidarsi esclusivamente a personale qualificato;
- controllare periodicamente la giunzione essendo il punto più sollecitato della catena e si consiglia l'uso della maglia a ribadire, ove disponibile;
- tutti i modelli 420/428/520 sono forniti di serie con maglie giunto;
- tutti i modelli 525/530 sono forniti di serie con maglia a ribadire.

CATENE DI TRASMISSIONE CZ BASIC

La serie BASIC è raccomandata per motociclette di modeste prestazioni, non è consigliata per uso sportivo. Comunque, il livello tecnico di questo prodotto consente un'adeguata durata.



modello	numero maglie	articolo catena	articolo maglia giunto	carico di rottura (kg)	applicazione consigliata
428S	140	CZ428S.140	CZSC428S	1920	ciclomotore plurimarca, 125 cc. 4 tempi

CATENE DI TRASMISSIONE CZ ENDURO - ADVENTURE

La serie ENDURO - ADVENTURE dotate di o-ring o di active-ring soddisfano ogni esigenza di autolubrificazione sulle catene di trasmissione per moto da enduro stradali, da enduro competizione e da rally. Possono essere utilizzate anche su moto stradali. Le caratteristiche principali sono tali da essere approvate ed utilizzate come primo equipaggiamento dai costruttori europei di moto.



modello	numero maglie	articolo catena	articolo maglia giunto	articolo maglia ribadire	carico di rottura (kg)	caratteristiche	applicazione consigliata
520 O-ring	120	CZ520ORM.120	CZSC520ORM	CZMR520ORM	3400	o ring	125-450 cc. enduro economico strada/fuoristrada
520 H X-ring	120	CZ520ORH.120	CZSC520ORH	CZMR520ORH	3580	x ring, spessore rinforzato	125-600 cc. enduro strada/fuoristrada
520 M X-ring	120	CZ520ORMXG.120	CZSC520ORMX	CZMR520ORMX	3450	x ring, oro	enduro fuoristrada professionale 125-250
520 ECX X-ring	120	CZ520ECX.120	CZSC520ECX	CZMR520ECX	3780	silver, x ring	750 cc. rally - bicilindriche strada/fuoristrada
525 ECX X-ring	120	CZ525ECX.120	CZSC525ECX	CZMR525ECX	4000	silver, x ring	1100 cc rally - bicilindriche strada/fuoristrada



CATENE DI TRASMISSIONE CZ MOTOCROSS



La serie MOTOCROSS è raccomandata per essere utilizzata su moto da motocross – enduro – trial per un uso sportivo ed in competizione ed, a seconda del modello, anche in condizioni estreme. La lunga durata di queste catene e il loro minimo allungamento iniziale sono i requisiti principali apprezzati da piloti e team di caratura mondiale. Le catene della serie “MX” presentano un esclusivo trattamento chimico/termico del perno per ottenere una elevata durezza superficiale atta a resistere all’uso in condizioni sabbiose.

PARTICOLARITA' INTERESSANTE:

Il modello 520 RD presenta un innovativo disegno della maglia interna della catena che, a parità di superficie della maglia tradizionale, presenta un foro quadrato per consentire lo scarico del fango, sabbia o terra intrappolati fra il fianco del dente della corona e il lato interno della maglia. Ciò consente una netta riduzione della potenza dissipata (maggiore scorrevolezza) a vantaggio delle prestazioni.



modello	numero maglie	articolo catena	articolo maglia giunto	carico di rottura (kg)	caratteristiche	applicazione consigliata
420	140	CZ420.140	CZSC420	2200		50 cc enduro - 85 cc. cross
420 MX	140	CZ420MX.140	CZSC420MX	2200	oro	85 cc cross professionale
428	140	CZ428.140	CZSC428	2300		50 enduro - 85 cc. cross
428 MX	140	CZ428MX.140	CZSC428MX	2300	oro	85 cc cross professionale
520 EC	118	CZ520EC.118	CZSC520EC	3800	spessore rinforzato	125÷600 cc. 4T cross
520 M	118	CZ520MG.118	CZSC520M	3500	oro	125÷450 cc. 4T cross economico
520 RD	118	CZ520RD.118	CZSC520M	3460	oro, scarico fango	125÷250 cc. 4T cross
520 MX	118	CZ520MX.118	CZSC520MX	3580	oro	125÷450 cc. 4T cross professionale

CATENE DI TRASMISSIONE CZ STRADA

La serie DZX viene usata per rimpiazzare convenientemente la catena montata come primo equipaggiamento.

Il particolare profilo dell’ x-ring e lo speciale lubrificante soddisfano le esigenze di lunga durata e basso assorbimento di potenza per ogni tipo di moto stradale e per ogni tipo di utilizzo.

Queste catene sono state sviluppate durante gli ultimi anni nelle competizioni mondiali di superbike per garantire un prodotto le cui caratteristiche siano paragonabili alla migliore concorrenza.

La serie DZO è un prodotto di qualità che soddisfa le esigenze di utenti che non fanno uso sportivo della moto, garantendo una lunga durata ad un prezzo ragionevole. L’autolubrificazione è assicurata ad affidabili e tradizionali o-ring.



modello	numero maglie	articolo catena	articolo maglia ribadire	carico di rottura (kg)	caratteristiche	applicazione consigliata
520DZX X-ring	120	CZ520DZX.120	CZMR520DZX	3780	silver, x-ring	strada 900 cc.
525DZX X-ring	112	CZ525DZX.112	CZMR525DZX	3780	silver, x-ring	strada 900 cc.
525DZX X-ring	128	CZ525DZX.128	CZMR525DZX	4000	silver, x-ring	strada 1050 cc.
530DZX X-ring	124	CZ530DZX.124	CZMR530DZX	4300	silver, x-ring	strada 1200 cc.
520DZO O-ring	110	CZ520DZO.110	CZMR520DZO	3560	bronze, o-ring	strada 800 cc.
520DZO O-ring	120	CZ520DZO.120	CZMR520DZO	3560	bronze, o-ring	strada 800 cc.
525DZO O-ring	114	CZ525DZO.114	CZMR525DZO	4000	bronze, o-ring	strada 900 cc.
525DZO O-ring	130	CZ525DZO.130	CZMR525DZO	4000	bronze, o-ring	strada 900 cc.

MOTOCROSSMARKETING

Tutti gli aggiornamenti li trovi su motocrossmarketing.com

TRASMISSIONI



CORONE IN ERGAL AUTOPULENTI "SERIE R" FUORISTRADA



Garantita in Ergal 7075T6, carico di rottura 53 ÷ 58 kg/mm, durezza 160 HB.

Interamente lavorate per asportazione di truciolo su macchine CNC, con fresature alla base dei denti per generare un'autopulitura centrifuga permettendo così alla catena di lavorare sull'intera superficie del dente in caso di utilizzo su terreni fangosi.



Ergal 7075T6 garantito!

BETA

modello	anno inizio	anno fine	diam. mm	passo	49 DENTI		50 DENTI	
					colore alluminio	colore rosso	colore alluminio	colore rosso
RR 250	2013	2018	125	520		C03688.49R		C03688.50R
RR 250	2005	2009	136	520			C03666.50S	
RR 300	2013	2018	125	520		C03688.49R		C03688.50R
RR 350	2013	2018	125	520		C03688.49R		C03688.50R
RR 350	2011	2012	136	520			C03666.50S	
RR 390	2015	2018	125	520		C03688.49R		C03688.50R
RR 400	2013	2014	125	520		C03688.49R		C03688.50R
RR 400	2005	2012	136	520			C03666.50S	
RR 430	2015	2018	125	520		C03688.49R		C03688.50R
RR 450	2013	2014	125	520		C03688.49R		C03688.50R
RR 450	2005	2012	136	520			C03666.50S	
RR 480	2015	2018	125	520		C03688.49R		C03688.50R
RR 498	2013	2014	125	520		C03688.49R		C03688.50R
RR 498	2012	2012	136	520			C03666.50S	
RR 525	2005	2009	136	520			C03666.50S	
Xtrainer 250	2018	2018	125	520		C03688.49R		C03688.50R
Xtrainer 300	2015	2018	125	520		C03688.49R		C03688.50R

La lettera finale dell'articolo corrisponde al colore:

A = arancione

N = nero

S = alluminio anodizzato

R = rosso

B = blu

GAS GAS

modello	anno inizio	anno fine	diam. mm	passo	50 DENTI
					colore alluminio
EC 250	1997	2018	136	520	C03666.50S
EC 300	2003	2018	136	520	C03666.50S

HONDA

modello	anno inizio	anno fine	diam. mm	passo	48 DENTI			49 DENTI			50 DENTI			51 DENTI		
					colore nero	colore alluminio	colore rosso	colore nero	colore alluminio	colore rosso	colore nero	colore alluminio	colore rosso	colore nero	colore alluminio	colore rosso
CR 125	1984	2007	125	520	C03650.48N	C03650.48S	C03650.48R	C03650.49N	C03650.49S	C03650.49R	C03650.50N	C03650.50S	C03650.50R	C03650.51N	C03650.51S	C03650.51R
CR 250	1984	2007	125	520	C03650.48N	C03650.48S	C03650.48R	C03650.49N	C03650.49S	C03650.49R	C03650.50N	C03650.50S	C03650.50R	C03650.51N	C03650.51S	C03650.51R
CR 500	1984	2004	125	520	C03650.48N	C03650.48S	C03650.48R	C03650.49N	C03650.49S	C03650.49R	C03650.50N	C03650.50S	C03650.50R	C03650.51N	C03650.51S	C03650.51R
CRF 250 R	2004	2018	125	520	C03650.48N	C03650.48S	C03650.48R	C03650.49N	C03650.49S	C03650.49R	C03650.50N	C03650.50S	C03650.50R	C03650.51N	C03650.51S	C03650.51R
CRF 250 X	2004	2018	125	520	C03650.48N	C03650.48S	C03650.48R	C03650.49N	C03650.49S	C03650.49R	C03650.50N	C03650.50S	C03650.50R	C03650.51N	C03650.51S	C03650.51R
CRF 450 R	2002	2018	125	520	C03650.48N	C03650.48S	C03650.48R	C03650.49N	C03650.49S	C03650.49R	C03650.50N	C03650.50S	C03650.50R	C03650.51N	C03650.51S	C03650.51R
CRF 450 RX	2017	2018	125	520	C03650.48N	C03650.48S	C03650.48R	C03650.49N	C03650.49S	C03650.49R	C03650.50N	C03650.50S	C03650.50R	C03650.51N	C03650.51S	C03650.51R
CRF 450 X	2005	2016	125	520	C03650.48N	C03650.48S	C03650.48R	C03650.49N	C03650.49S	C03650.49R	C03650.50N	C03650.50S	C03650.50R	C03650.51N	C03650.51S	C03650.51R
XR 250 R	1996	2004	125	520	C03650.48N	C03650.48S	C03650.48R	C03650.49N	C03650.49S	C03650.49R	C03650.50N	C03650.50S	C03650.50R	C03650.51N	C03650.51S	C03650.51R
XR 400 R	1996	2004	125	520	C03650.48N	C03650.48S	C03650.48R	C03650.49N	C03650.49S	C03650.49R	C03650.50N	C03650.50S	C03650.50R	C03650.51N	C03650.51S	C03650.51R
XR 650 R	2000	2007	125	520	C03650.48N	C03650.48S	C03650.48R	C03650.49N	C03650.49S	C03650.49R	C03650.50N	C03650.50S	C03650.50R	C03650.51N	C03650.51S	C03650.51R

SEGUE >>>





Ergal 7075T6 garantito!

APRILIA						
modello	specifiche	anno inizio	anno fine	diam. mm	passo	48 DENTI
RXV 450		2005	2014	130	520	C01669.48
RXV 550		2005	2014	130	520	C01669.48
SXV 450		2005	2014	130	520	C01669.48
SXV 550		2005	2014	130	520	C01669.48

Garantita in Ergal 7075T6, carico di rottura 53 ÷ 58 kg/mm, durezza 160 HB.

Interamente lavorate per asportazione di truciolo su macchine CNC, con fresature alla base dei denti per generare un'autopulitura centrifuga permettendo così alla catena di lavorare sull'intera superficie del dente in caso di utilizzo su terreni fangosi.

BETA								
modello	specifiche	anno inizio	anno fine	diam. mm	passo	56 DENTI	58 DENTI	60 DENTI
Enduro 50	0			100	428	C01679.56	C01679.58	C01679.60
Enduro 50				110	428	C01646.56		

SPECIFICHE:

- O = 6 fori
- O-1 = Trial
- O-2 = Tutti i modelli

modello	specifiche	anno inizio	anno fine	diam. mm	passo	48 DENTI	49 DENTI	50 DENTI	51 DENTI	55 DENTI	58 DENTI	60 DENTI
RR 50		2007	2017	100	420				C01690.51	C01690.55		
RR 50		2007	2017	100	428						C01691.58	C01691.60
RR 250		2013	2018	125	520	C01688.48	C01688.49	C01688.50				

modello	specifiche	anno inizio	anno fine	diam. mm	passo	47 DENTI	48 DENTI	49 DENTI	50 DENTI	51 DENTI	52 DENTI	53 DENTI
RR 250		2005	2009	136	520	C01666.47	C01666.48	C01666.49	C01666.50	C01666.51	C01666.52	C01666.53
RR 300		2013	2018	125	520		C01688.48	C01688.49	C01688.50			
RR 350		2013	2018	125	520		C01688.48	C01688.49	C01688.50			
RR 350		2011	2012	136	520	C01666.47	C01666.48	C01666.49	C01666.50	C01666.51	C01666.52	C01666.53
RR 390		2015	2018	125	520		C01688.48	C01688.49	C01688.50			
RR 400		2013	2014	125	520		C01688.48	C01688.49	C01688.50			
RR 400		2005	2012	136	520	C01666.47	C01666.48	C01666.49	C01666.50	C01666.51	C01666.52	C01666.53
RR 430		2015	2018	125	520		C01688.48	C01688.49	C01688.50			
RR 450		2013	2014	125	520		C01688.48	C01688.49	C01688.50			
RR 450		2005	2012	136	520	C01666.47	C01666.48	C01666.49	C01666.50	C01666.51	C01666.52	C01666.53
RR 480		2015	2018	125	520		C01688.48	C01688.49	C01688.50			
RR 498		2013	2014	125	520		C01688.48	C01688.49	C01688.50			
RR 498		2012	2012	136	520	C01666.47	C01666.48	C01666.49	C01666.50	C01666.51	C01666.52	C01666.53
RR 525		2005	2009	136	520	C01666.47	C01666.48	C01666.49	C01666.50	C01666.51	C01666.52	C01666.53

modello	specifiche	anno inizio	anno fine	diam. mm	passo	40 DENTI	41 DENTI	42 DENTI	43 DENTI	44 DENTI	48 DENTI	49 DENTI	50 DENTI
Tutti i modelli	O-1	2003	2007	80	520	C01677.40	C01677.41	C01677.42	C01677.43	C01677.44			
Xtrainer 250		2018	2018	125	520						C01688.48	C01688.49	C01688.50
Xtrainer 300		2015	2018	125	520						C01688.48	C01688.49	C01688.50

CH												
modello	specifiche	anno inizio	anno fine	diam. mm	passo	56 DENTI	58 DENTI	60 DENTI				
50		2002	2007	100	428	C01679.56	C01679.58	C01679.60				

FANTIC												
modello	specifiche	anno inizio	anno fine	diam. mm	passo	42 DENTI	43 DENTI					
Section	O-2			95	520	C01675.42	C01675.43					



CORONE IN ERGAL AUTOPULENTI JT FUORISTRADA



La lega di alluminio utilizzata da JT per la costruzione delle corone è l'ERGAL 7075T6, lavorato con macchine CNC per ottenere ottimali alleggerimenti con elevato grado di finitura. Alla base di ogni dente viene creata una fresatura utile ad espellere l'eventuale terra o fango depositatosi. La finitura superficiale prevede una sabbiatura fine e l'anodizzazione trasparente. L'elevato standard qualitativo prevede che ogni pezzo subisca, durante le 25 fasi di lavorazione, ben 10 controlli dimensionali e di qualità in modo da assicurare sempre la massima durata e precisione. JT fornisce ai suoi clienti una guida on-line ed un catalogo, completi di tutti i disegni, che sono da considerare un vero strumento di lavoro per la completezza e facilità di consultazione.

Consultate quindi il sito www.jtsprockets.com, oppure richiedeteci il catalogo.

Qualità a buon prezzo!



BETA

modello	anno inizio	anno fine	diam. mm	passo	46 DENTI	47 DENTI	48 DENTI	49 DENTI	50 DENTI	51 DENTI	52 DENTI
RR 250	2005	2009	136	520					JTA822.50	JTA822.51	JTA822.52
RR 350	2011	2012	136	520					JTA822.50	JTA822.51	JTA822.52
RR 400	2005	2012	136	520					JTA822.50	JTA822.51	JTA822.52
RR 450	2005	2012	136	520					JTA822.50	JTA822.51	JTA822.52
RR 498	2012	2012	136	520					JTA822.50	JTA822.51	JTA822.52
RR 525	2005	2009	136	520					JTA822.50	JTA822.51	JTA822.52

GAS GAS

modello	anno inizio	anno fine	diam. mm	passo	46 DENTI	47 DENTI	48 DENTI	49 DENTI	50 DENTI	51 DENTI	52 DENTI
EC 250	1997	2018	136	520					JTA822.50	JTA822.51	JTA822.52
EC 300	2003	2018	136	520					JTA822.50	JTA822.51	JTA822.52

HONDA

modello	anno inizio	anno fine	diam. mm	passo	46 DENTI	47 DENTI	48 DENTI	49 DENTI	50 DENTI	51 DENTI	52 DENTI
CR 125	1984	2007	125	520			JTA210.48	JTA210.49	JTA210.50	JTA210.51	JTA210.52
CR 250	1984	2007	125	520			JTA210.48	JTA210.49	JTA210.50	JTA210.51	JTA210.52
CR 500	1984	2004	125	520			JTA210.48	JTA210.49	JTA210.50	JTA210.51	JTA210.52
CRF 250 R	2004	2018	125	520			JTA210.48	JTA210.49	JTA210.50	JTA210.51	JTA210.52
CRF 250 X	2004	2018	125	520			JTA210.48	JTA210.49	JTA210.50	JTA210.51	JTA210.52
CRF 450 R	2002	2018	125	520			JTA210.48	JTA210.49	JTA210.50	JTA210.51	JTA210.52
CRF 450 RX	2017	2018	125	520			JTA210.48	JTA210.49	JTA210.50	JTA210.51	JTA210.52
CRF 450 X	2005	2016	125	520			JTA210.48	JTA210.49	JTA210.50	JTA210.51	JTA210.52
XR 250 R	1996	2004	125	520			JTA210.48	JTA210.49	JTA210.50	JTA210.51	JTA210.52
XR 400 R	1996	2004	125	520			JTA210.48	JTA210.49	JTA210.50	JTA210.51	JTA210.52
XR 650 R	2000	2007	125	520			JTA210.48	JTA210.49	JTA210.50	JTA210.51	JTA210.52

SEQUE →→→



HUSABERG

modello	anno inizio	anno fine	diam. mm	passo	46 DENTI	47 DENTI	48 DENTI	49 DENTI	50 DENTI	51 DENTI	52 DENTI
125 TE	2011	2014	125	520			JTA897.48	JTA897.49	JTA897.50	JTA897.51	JTA897.52
250 FE	2013	2014	125	520			JTA897.48	JTA897.49	JTA897.50	JTA897.51	JTA897.52
250 TE	2011	2014	125	520			JTA897.48	JTA897.49	JTA897.50	JTA897.51	JTA897.52
300 TE	2011	2014	125	520			JTA897.48	JTA897.49	JTA897.50	JTA897.51	JTA897.52
350 FE	2013	2014	125	520			JTA897.48	JTA897.49	JTA897.50	JTA897.51	JTA897.52
350 FE	2000	2001	125	520			JTA897.48	JTA897.49	JTA897.50	JTA897.51	JTA897.52
390 FE	2010	2012	125	520			JTA897.48	JTA897.49	JTA897.50	JTA897.51	JTA897.52
400 FE	2000	2003	125	520			JTA897.48	JTA897.49	JTA897.50	JTA897.51	JTA897.52
450 FE	2004	2014	125	520			JTA897.48	JTA897.49	JTA897.50	JTA897.51	JTA897.52
501 FE	2013	2014	125	520			JTA897.48	JTA897.49	JTA897.50	JTA897.51	JTA897.52
501 FE	1996	2001	125	520			JTA897.48	JTA897.49	JTA897.50	JTA897.51	JTA897.52
550 FE	2004	2008	125	520			JTA897.48	JTA897.49	JTA897.50	JTA897.51	JTA897.52
570 FE	2009	2012	125	520			JTA897.48	JTA897.49	JTA897.50	JTA897.51	JTA897.52
600 FE	2000	2001	125	520			JTA897.48	JTA897.49	JTA897.50	JTA897.51	JTA897.52
650 FE	2003	2008	125	520			JTA897.48	JTA897.49	JTA897.50	JTA897.51	JTA897.52

HUSQVARNA

modello	anno inizio	anno fine	diam. mm	passo	46 DENTI	47 DENTI	48 DENTI	49 DENTI	50 DENTI	51 DENTI	52 DENTI
65 TC	2017	2019	98	420	JTA894.46		JTA894.48		JTA894.50		
85 TC	2014	2019	110	428		JTA895.47	JTA895.48	JTA895.49	JTA895.50		
125 CR	1990	2013	136	520					JTA822.50	JTA822.51	JTA822.52
125 SMS	1998	2013	136	520					JTA822.50	JTA822.51	JTA822.52
125 TC	2014	2019	125	520			JTA897.48	JTA897.49	JTA897.50	JTA897.51	JTA897.52
125 TE	2014	2016	125	520			JTA897.48	JTA897.49	JTA897.50	JTA897.51	JTA897.52
125 TX	2017	2019	125	520			JTA897.48	JTA897.49	JTA897.50	JTA897.51	JTA897.52
125 WR	1995	2013	136	520					JTA822.50	JTA822.51	JTA822.52
125 WRE	1998	2013	136	520					JTA822.50	JTA822.51	JTA822.52
250 CR	1990	2005	136	520					JTA822.50	JTA822.51	JTA822.52
250 FC	2014	2019	125	520			JTA897.48	JTA897.49	JTA897.50	JTA897.51	JTA897.52
250 FE	2014	2019	125	520			JTA897.48	JTA897.49	JTA897.50	JTA897.51	JTA897.52
250 TC	2014	2019	125	520			JTA897.48	JTA897.49	JTA897.50	JTA897.51	JTA897.52
250 TC	2002	2013	136	520					JTA822.50	JTA822.51	JTA822.52
250 TE	2014	2019	125	520			JTA897.48	JTA897.49	JTA897.50	JTA897.51	JTA897.52
250 TE	2002	2013	136	520					JTA822.50	JTA822.51	JTA822.52
250 WR	1990	2013	136	520					JTA822.50	JTA822.51	JTA822.52
300 TE	2014	2019	125	520			JTA897.48	JTA897.49	JTA897.50	JTA897.51	JTA897.52
300 WR	2009	2013	136	520					JTA822.50	JTA822.51	JTA822.52
310 TE	2009	2013	136	520					JTA822.50	JTA822.51	JTA822.52
350 FC	2014	2019	125	520			JTA897.48	JTA897.49	JTA897.50	JTA897.51	JTA897.52
350 FE	2014	2019	125	520			JTA897.48	JTA897.49	JTA897.50	JTA897.51	JTA897.52
350 TE	1990	1995	136	520					JTA822.50	JTA822.51	JTA822.52
360 WR	1992	2002	136	520					JTA822.50	JTA822.51	JTA822.52
400 TE	2001	2002	136	520					JTA822.50	JTA822.51	JTA822.52
410 TE	1995	2000	136	520					JTA822.50	JTA822.51	JTA822.52
449 TC	2011	2013	136	520					JTA822.50	JTA822.51	JTA822.52
449 TE	2011	2013	136	520					JTA822.50	JTA822.51	JTA822.52
450 FC	2014	2019	125	520			JTA897.48	JTA897.49	JTA897.50	JTA897.51	JTA897.52
450 FE	2014	2019	125	520			JTA897.48	JTA897.49	JTA897.50	JTA897.51	JTA897.52
450 TC	2002	2010	136	520					JTA822.50	JTA822.51	JTA822.52
450 TE	2002	2010	136	520					JTA822.50	JTA822.51	JTA822.52
501 FE	2014	2019	125	520			JTA897.48	JTA897.49	JTA897.50	JTA897.51	JTA897.52
510 TC	1990	1991	136	520					JTA822.50	JTA822.51	JTA822.52
510 TE	2006	2010	136	520					JTA822.50	JTA822.51	JTA822.52
511 TE	2011	2013	136	520					JTA822.50	JTA822.51	JTA822.52
570 TC	2001	2003	136	520					JTA822.50	JTA822.51	JTA822.52
610 TC	1991	2000	136	520					JTA822.50	JTA822.51	JTA822.52
610 TE	1999	2009	136	520					JTA822.50	JTA822.51	JTA822.52

KAWASAKI

modello	anno inizio	anno fine	diam. mm	passo	46 DENTI	47 DENTI	48 DENTI	49 DENTI	50 DENTI	51 DENTI	52 DENTI
KX 125	1980	2008	134	520			JTA460.48	JTA460.49	JTA460.50	JTA460.51	
KX 250	1982	2008	134	520			JTA460.48	JTA460.49	JTA460.50	JTA460.51	
KX 250 F	2004	2018	134	520			JTA460.48	JTA460.49	JTA460.50	JTA460.51	
KX 450 F	2006	2018	134	520			JTA460.48	JTA460.49	JTA460.50	JTA460.51	
KX 500	1983	2004	134	520			JTA460.48	JTA460.49	JTA460.50	JTA460.51	

SEGUE →→→



KTM

modello	anno inizio	anno fine	diam. mm	passo	46 DENTI	47 DENTI	48 DENTI	49 DENTI	50 DENTI	51 DENTI	52 DENTI
65 SX	1998	2019	98	420	JTA894.46		JTA894.48		JTA894.50		
85 SX	2004	2019	110	428		JTA895.47	JTA895.48	JTA895.49	JTA895.50		
125 EXC	1998	2016	125	520			JTA897.48	JTA897.49	JTA897.50	JTA897.51	JTA897.52
125 GS	1988	1997	125	520			JTA897.48	JTA897.49	JTA897.50	JTA897.51	JTA897.52
125 MX	1991	1993	125	520			JTA897.48	JTA897.49	JTA897.50	JTA897.51	JTA897.52
125 SX	1994	2019	125	520			JTA897.48	JTA897.49	JTA897.50	JTA897.51	JTA897.52
125 XC-W	2017	2019	125	520			JTA897.48	JTA897.49	JTA897.50	JTA897.51	JTA897.52
150 SX	2009	2019	125	520			JTA897.48	JTA897.49	JTA897.50	JTA897.51	JTA897.52
200 EXC	1998	2016	125	520			JTA897.48	JTA897.49	JTA897.50	JTA897.51	JTA897.52
200 SX	2002	2005	125	520			JTA897.48	JTA897.49	JTA897.50	JTA897.51	JTA897.52
250 EXC	1998	2019	125	520			JTA897.48	JTA897.49	JTA897.50	JTA897.51	JTA897.52
250 EXC F	2007	2019	125	520			JTA897.48	JTA897.49	JTA897.50	JTA897.51	JTA897.52
250 GS	1991	1997	125	520			JTA897.48	JTA897.49	JTA897.50	JTA897.51	JTA897.52
250 MX	1991	1992	125	520			JTA897.48	JTA897.49	JTA897.50	JTA897.51	JTA897.52
250 SX	1993	2019	125	520			JTA897.48	JTA897.49	JTA897.50	JTA897.51	JTA897.52
250 SX F	2006	2019	125	520			JTA897.48	JTA897.49	JTA897.50	JTA897.51	JTA897.52
300 EXC	1998	2019	125	520			JTA897.48	JTA897.49	JTA897.50	JTA897.51	JTA897.52
300 GS	1991	1997	125	520			JTA897.48	JTA897.49	JTA897.50	JTA897.51	JTA897.52
350 EXC F	2012	2019	125	520			JTA897.48	JTA897.49	JTA897.50	JTA897.51	JTA897.52
350 SX F	2011	2019	125	520			JTA897.48	JTA897.49	JTA897.50	JTA897.51	JTA897.52
400 EXC	2000	2011	125	520			JTA897.48	JTA897.49	JTA897.50	JTA897.51	JTA897.52
400 SX	2000	2002	125	520			JTA897.48	JTA897.49	JTA897.50	JTA897.51	JTA897.52
450 EXC	2003	2019	125	520			JTA897.48	JTA897.49	JTA897.50	JTA897.51	JTA897.52
450 SX	2003	2006	125	520			JTA897.48	JTA897.49	JTA897.50	JTA897.51	JTA897.52
450 SX F	2007	2019	125	520			JTA897.48	JTA897.49	JTA897.50	JTA897.51	JTA897.52
500 EXC	2012	2019	125	520			JTA897.48	JTA897.49	JTA897.50	JTA897.51	JTA897.52
520 EXC	2000	2002	125	520			JTA897.48	JTA897.49	JTA897.50	JTA897.51	JTA897.52
520 SX	2000	2002	125	520			JTA897.48	JTA897.49	JTA897.50	JTA897.51	JTA897.52
525 EXC	2003	2007	125	520			JTA897.48	JTA897.49	JTA897.50	JTA897.51	JTA897.52
525 SX	2003	2007	125	520			JTA897.48	JTA897.49	JTA897.50	JTA897.51	JTA897.52
530 EXC	2008	2011	125	520			JTA897.48	JTA897.49	JTA897.50	JTA897.51	JTA897.52

SHERCO

modello	anno inizio	anno fine	diam. mm	passo	46 DENTI	47 DENTI	48 DENTI	49 DENTI	50 DENTI	51 DENTI	52 DENTI
125 SE-R	2018	2018	136	520					JTA822.50	JTA822.51	JTA822.52
250 SE-R	2014	2018	136	520					JTA822.50	JTA822.51	JTA822.52
250 SEF-R	2014	2018	136	520					JTA822.50	JTA822.51	JTA822.52
300 SE-R	2014	2018	136	520					JTA822.50	JTA822.51	JTA822.52
300 SEF-R	2014	2018	136	520					JTA822.50	JTA822.51	JTA822.52
450 SEF-R	2015	2018	136	520					JTA822.50	JTA822.51	JTA822.52

SUZUKI

modello	anno inizio	anno fine	diam. mm	passo	46 DENTI	47 DENTI	48 DENTI	49 DENTI	50 DENTI	51 DENTI	52 DENTI
DR 350	1996	1998	126	520			JTA808.48	JTA808.49	JTA808.50	JTA808.51	
DR 350	1990	1995	136	520					JTA822.50	JTA822.51	JTA822.52
DRZ 400 E	2000	2008	126	520			JTA808.48	JTA808.49	JTA808.50	JTA808.51	
DRZ 400 S	2000	2009	126	520			JTA808.48	JTA808.49	JTA808.50	JTA808.51	
RM 125	1982	2012	126	520			JTA808.48	JTA808.49	JTA808.50	JTA808.51	
RM 250	1987	2012	126	520			JTA808.48	JTA808.49	JTA808.50	JTA808.51	
RMZ 250	2007	2018	126	520			JTA808.48	JTA808.49	JTA808.50	JTA808.51	
RMZ 250	2004	2006	134	520			JTA460.48	JTA460.49	JTA460.50	JTA460.51	
RMZ 450	2005	2018	126	520			JTA808.48	JTA808.49	JTA808.50	JTA808.51	

YAMAHA

modello	anno inizio	anno fine	diam. mm	passo	46 DENTI	47 DENTI	48 DENTI	49 DENTI	50 DENTI	51 DENTI	52 DENTI
WR 250 F	2001	2018	130	520			JTA251.48	JTA251.49	JTA251.50	JTA251.51	
WR 400 F	1999	1999	130	520			JTA251.48	JTA251.49	JTA251.50	JTA251.51	
WR 426 F	2001	2002	130	520			JTA251.48	JTA251.49	JTA251.50	JTA251.51	
WR 450 F	2003	2018	130	520			JTA251.48	JTA251.49	JTA251.50	JTA251.51	
YZ 125	1999	2018	130	520			JTA251.48	JTA251.49	JTA251.50	JTA251.51	
YZ 250	1999	2018	130	520			JTA251.48	JTA251.49	JTA251.50	JTA251.51	
YZ 250 F	2001	2018	130	520			JTA251.48	JTA251.49	JTA251.50	JTA251.51	
YZ 400 F	1999	1999	130	520			JTA251.48	JTA251.49	JTA251.50	JTA251.51	
YZ 426 F	2000	2002	130	520			JTA251.48	JTA251.49	JTA251.50	JTA251.51	
YZ 450 F	2003	2018	130	520			JTA251.48	JTA251.49	JTA251.50	JTA251.51	

CORONE IN ERGAL FUORISTRADA



Garantita in Ergal 7075T6, carico di rottura 53 ÷ 58 kg/mm, durezza 160 HB, interamente lavorate per asportazione di truciolo su macchine CNC.



Ergal 7075T6 garantito!

BETA

modello	anno inizio	anno fine	diam. mm	passo	42 DENTI	43 DENTI	44 DENTI	45 DENTI	46 DENTI	47 DENTI	48 DENTI	49 DENTI	50 DENTI
RR 250	2005	2009	136	520	C02666.42	C02666.43	C02666.44	C02666.45	C02666.46	C02666.47	C02666.48	C02666.49	C02666.50
RR 350	2011	2012	136	520	C02666.42	C02666.43	C02666.44	C02666.45	C02666.46	C02666.47	C02666.48	C02666.49	C02666.50
RR 400	2005	2012	136	520	C02666.42	C02666.43	C02666.44	C02666.45	C02666.46	C02666.47	C02666.48	C02666.49	C02666.50
RR 450	2005	2012	136	520	C02666.42	C02666.43	C02666.44	C02666.45	C02666.46	C02666.47	C02666.48	C02666.49	C02666.50
RR 498	2012	2012	136	520	C02666.42	C02666.43	C02666.44	C02666.45	C02666.46	C02666.47	C02666.48	C02666.49	C02666.50
RR 525	2005	2009	136	520	C02666.42	C02666.43	C02666.44	C02666.45	C02666.46	C02666.47	C02666.48	C02666.49	C02666.50

GAS GAS

modello	anno inizio	anno fine	diam. mm	passo	42 DENTI	43 DENTI	44 DENTI	45 DENTI	46 DENTI	47 DENTI	48 DENTI	49 DENTI	50 DENTI
EC 250	1997	2018	136	520	C02666.42	C02666.43	C02666.44	C02666.45	C02666.46	C02666.47	C02666.48	C02666.49	C02666.50
EC 300	2003	2018	136	520	C02666.42	C02666.43	C02666.44	C02666.45	C02666.46	C02666.47	C02666.48	C02666.49	C02666.50

HONDA

modello	anno inizio	anno fine	diam. mm	passo	41 DENTI	42 DENTI	44 DENTI	45 DENTI	48 DENTI	49 DENTI	50 DENTI	51 DENTI	52 DENTI
CR 125	1984	2007	125	520	C02650.41	C02650.42	C02650.44	C02650.45	C02650.48	C02650.49	C02650.50	C02650.51	C02650.52
CR 250	1984	2007	125	520	C02650.41	C02650.42	C02650.44	C02650.45	C02650.48	C02650.49	C02650.50	C02650.51	C02650.52
CR 500	1984	2004	125	520	C02650.41	C02650.42	C02650.44	C02650.45	C02650.48	C02650.49	C02650.50	C02650.51	C02650.52
CRF 250 R	2004	2018	125	520	C02650.41	C02650.42	C02650.44	C02650.45	C02650.48	C02650.49	C02650.50	C02650.51	C02650.52
CRF 250 X	2004	2018	125	520	C02650.41	C02650.42	C02650.44	C02650.45	C02650.48	C02650.49	C02650.50	C02650.51	C02650.52
CRF 450 R	2002	2018	125	520	C02650.41	C02650.42	C02650.44	C02650.45	C02650.48	C02650.49	C02650.50	C02650.51	C02650.52
CRF 450 RX	2017	2018	125	520	C02650.41	C02650.42	C02650.44	C02650.45	C02650.48	C02650.49	C02650.50	C02650.51	C02650.52
CRF 450 X	2005	2016	125	520	C02650.41	C02650.42	C02650.44	C02650.45	C02650.48	C02650.49	C02650.50	C02650.51	C02650.52
XR 250 R	1996	2004	125	520	C02650.41	C02650.42	C02650.44	C02650.45	C02650.48	C02650.49	C02650.50	C02650.51	C02650.52
XR 400 R	1996	2004	125	520	C02650.41	C02650.42	C02650.44	C02650.45	C02650.48	C02650.49	C02650.50	C02650.51	C02650.52
XR 650 R	2000	2007	125	520	C02650.41	C02650.42	C02650.44	C02650.45	C02650.48	C02650.49	C02650.50	C02650.51	C02650.52

HUSABERG

modello	anno inizio	anno fine	diam. mm	passo	40 DENTI	42 DENTI	43 DENTI	44 DENTI	45 DENTI	49 DENTI	50 DENTI	51 DENTI	
125 TE	2011	2014	125	520	C02664.40	C02664.42	C02664.43	C02664.44	C02664.45	C02664.49	C02664.50	C02664.51	
250 FE	2013	2014	125	520	C02664.40	C02664.42	C02664.43	C02664.44	C02664.45	C02664.49	C02664.50	C02664.51	
250 TE	2011	2014	125	520	C02664.40	C02664.42	C02664.43	C02664.44	C02664.45	C02664.49	C02664.50	C02664.51	
300 TE	2011	2014	125	520	C02664.40	C02664.42	C02664.43	C02664.44	C02664.45	C02664.49	C02664.50	C02664.51	
350 FE	2013	2014	125	520	C02664.40	C02664.42	C02664.43	C02664.44	C02664.45	C02664.49	C02664.50	C02664.51	
350 FE	2000	2011	125	520	C02664.40	C02664.42	C02664.43	C02664.44	C02664.45	C02664.49	C02664.50	C02664.51	
390 FE	2010	2012	125	520	C02664.40	C02664.42	C02664.43	C02664.44	C02664.45	C02664.49	C02664.50	C02664.51	
400 FE	2000	2003	125	520	C02664.40	C02664.42	C02664.43	C02664.44	C02664.45	C02664.49	C02664.50	C02664.51	
450 FE	2004	2014	125	520	C02664.40	C02664.42	C02664.43	C02664.44	C02664.45	C02664.49	C02664.50	C02664.51	
501 FE	2013	2014	125	520	C02664.40	C02664.42	C02664.43	C02664.44	C02664.45	C02664.49	C02664.50	C02664.51	
501 FE	1996	2001	125	520	C02664.40	C02664.42	C02664.43	C02664.44	C02664.45	C02664.49	C02664.50	C02664.51	
550 FE	2004	2008	125	520	C02664.40	C02664.42	C02664.43	C02664.44	C02664.45	C02664.49	C02664.50	C02664.51	
570 FE	2009	2012	125	520	C02664.40	C02664.42	C02664.43	C02664.44	C02664.45	C02664.49	C02664.50	C02664.51	
600 FE	2000	2001	125	520	C02664.40	C02664.42	C02664.43	C02664.44	C02664.45	C02664.49	C02664.50	C02664.51	
650 FE	2003	2008	125	520	C02664.40	C02664.42	C02664.43	C02664.44	C02664.45	C02664.49	C02664.50	C02664.51	

SEGUE →→→



SHERCO

modello	anno inizio	anno fine	diam. mm	passo	42 DENTI	43 DENTI	44 DENTI	45 DENTI	46 DENTI	47 DENTI	48 DENTI	49 DENTI	50 DENTI
125 SE-R	2017	2018	136	520	CO2666.42	CO2666.43	CO2666.44	CO2666.45	CO2666.46	CO2666.47	CO2666.48	CO2666.49	CO2666.50
250 SE-R	2014	2018	136	520	CO2666.42	CO2666.43	CO2666.44	CO2666.45	CO2666.46	CO2666.47	CO2666.48	CO2666.49	CO2666.50
250 SEF-R	2014	2018	136	520	CO2666.42	CO2666.43	CO2666.44	CO2666.45	CO2666.46	CO2666.47	CO2666.48	CO2666.49	CO2666.50
300 SE-R	2014	2018	136	520	CO2666.42	CO2666.43	CO2666.44	CO2666.45	CO2666.46	CO2666.47	CO2666.48	CO2666.49	CO2666.50
300 SEF-R	2014	2018	136	520	CO2666.42	CO2666.43	CO2666.44	CO2666.45	CO2666.46	CO2666.47	CO2666.48	CO2666.49	CO2666.50
450 SEF-R	2015	2018	136	520	CO2666.42	CO2666.43	CO2666.44	CO2666.45	CO2666.46	CO2666.47	CO2666.48	CO2666.49	CO2666.50

SUZUKI

modello	anno inizio	anno fine	diam. mm	passo	45 DENTI	47 DENTI	48 DENTI	49 DENTI	50 DENTI	51 DENTI			
DR 350	1996	1998	126	520	CO2658.45			CO2658.49	CO2658.50	CO2658.51			
DR 350	1990	1995	136	520		CO2666.47	CO2666.48	CO2666.49	CO2666.50				
DRZ 400 E	2000	2008	126	520	CO2658.45			CO2658.49	CO2658.50	CO2658.51			
DRZ 400 S	2000	2009	126	520	CO2658.45			CO2658.49	CO2658.50	CO2658.51			
RM 125	1982	2012	126	520	CO2658.45			CO2658.49	CO2658.50	CO2658.51			
RM 250	1987	2012	126	520	CO2658.45			CO2658.49	CO2658.50	CO2658.51			
RMZ 250	2007	2018	126	520	CO2658.45			CO2658.49	CO2658.50	CO2658.51			
RMZ 250	2004	2006	134	520	CO2653.45		CO2653.48	CO2653.49	CO2653.50				
RMZ 450	2005	2018	126	520	CO2658.45			CO2658.49	CO2658.50	CO2658.51			

YAMAHA

modello	anno inizio	anno fine	diam. mm	passo	43 DENTI	44 DENTI	45 DENTI	48 DENTI	49 DENTI	50 DENTI	51 DENTI		
TT 600 Japan	1983	1992	152	520					CO2655.49		CO2655.51		
WR 250 F	2001	2018	130	520	CO2657.43	CO2657.44	CO2657.45	CO2657.48	CO2657.49	CO2657.50			
WR 400 F	1999	1999	130	520	CO2657.43	CO2657.44	CO2657.45	CO2657.48	CO2657.49	CO2657.50			
WR 400 F	1998	1998	152	520					CO2655.49		CO2655.51		
WR 426 F	2001	2002	130	520	CO2657.43	CO2657.44	CO2657.45	CO2657.48	CO2657.49	CO2657.50			
WR 450 F	2003	2018	130	520	CO2657.43	CO2657.44	CO2657.45	CO2657.48	CO2657.49	CO2657.50			
YZ 125	1999	2018	130	520	CO2657.43	CO2657.44	CO2657.45	CO2657.48	CO2657.49	CO2657.50			
YZ 125	1980	1998	152	520					CO2655.49		CO2655.51		
YZ 250	1999	2018	130	520	CO2657.43	CO2657.44	CO2657.45	CO2657.48	CO2657.49	CO2657.50			
YZ 250	1977	1998	152	520					CO2655.49		CO2655.51		
YZ 250 F	2001	2018	130	520	CO2657.43	CO2657.44	CO2657.45	CO2657.48	CO2657.49	CO2657.50			
YZ 400 F	1999	1999	130	520	CO2657.43	CO2657.44	CO2657.45	CO2657.48	CO2657.49	CO2657.50			
YZ 400 F	1998	1998	152	520					CO2655.49		CO2655.51		
YZ 426 F	2000	2002	130	520	CO2657.43	CO2657.44	CO2657.45	CO2657.48	CO2657.49	CO2657.50			
YZ 450 F	2003	2018	130	520	CO2657.43	CO2657.44	CO2657.45	CO2657.48	CO2657.49	CO2657.50			
YZ 490	1982	1989	152	520					CO2655.49		CO2655.51		



MOTOCROSSMARKETING





L'acciaio utilizzato da JT per la costruzione delle corone è solo ed esclusivamente il C49:

Questo materiale è il miglior compromesso per una lunga durata sia dell'ingranaggio che della catena.

JT è l'unica azienda che usa questo speciale acciaio (ad elevato tenore di carbonio) per la costruzione di tutte le sue corone da moto.

L'elevato standard qualitativo prevede che ogni pezzo subisca, durante le 25 fasi di lavorazione, ben 10 controlli dimensionali e di qualità in modo da assicurare sempre la massima durata e precisione.

JT fornisce ai suoi clienti una guida on-line ed un catalogo, completi di tutti i disegni, che sono da considerare un vero strumento di lavoro per la completezza e facilità di consultazione.

Acciaio C49!



Consultate quindi il sito www.jtsprockets.com, oppure richiedeteci il catalogo.



BETA

modello	anno inizio	anno fine	diam. mm	passo	41 DENTI	43 DENTI	45 DENTI	46 DENTI	48 DENTI	49 DENTI	50 DENTI	51 DENTI	52 DENTI
RR 250	2005	2009	136	520	JTR822.41	JTR822.43	JTR822.45	JTR822.46	JTR822.48	JTR822.49	JTR822.50	JTR822.51	JTR822.52
RR 350	2011	2012	136	520	JTR822.41	JTR822.43	JTR822.45	JTR822.46	JTR822.48	JTR822.49	JTR822.50	JTR822.51	JTR822.52
RR 400	2005	2012	136	520	JTR822.41	JTR822.43	JTR822.45	JTR822.46	JTR822.48	JTR822.49	JTR822.50	JTR822.51	JTR822.52
RR 450	2005	2012	136	520	JTR822.41	JTR822.43	JTR822.45	JTR822.46	JTR822.48	JTR822.49	JTR822.50	JTR822.51	JTR822.52
RR 498	2012	2012	136	520	JTR822.41	JTR822.43	JTR822.45	JTR822.46	JTR822.48	JTR822.49	JTR822.50	JTR822.51	JTR822.52
RR 525	2005	2009	136	520	JTR822.41	JTR822.43	JTR822.45	JTR822.46	JTR822.48	JTR822.49	JTR822.50	JTR822.51	JTR822.52

GAS GAS

modello	anno inizio	anno fine	diam. mm	passo	41 DENTI	43 DENTI	45 DENTI	46 DENTI	48 DENTI	49 DENTI	50 DENTI	51 DENTI	52 DENTI
EC 250	1997	2018	136	520	JTR822.41	JTR822.43	JTR822.45	JTR822.46	JTR822.48	JTR822.49	JTR822.50	JTR822.51	JTR822.52
EC 300	2003	2018	136	520	JTR822.41	JTR822.43	JTR822.45	JTR822.46	JTR822.48	JTR822.49	JTR822.50	JTR822.51	JTR822.52

HONDA

modello	anno inizio	anno fine	diam. mm	passo	40 DENTI	42 DENTI	44 DENTI	45 DENTI	46 DENTI	47 DENTI	48 DENTI	49 DENTI	50 DENTI	51 DENTI	52 DENTI	53 DENTI
CR 125	1984	2007	125	520	JTR210.40	JTR210.42	JTR210.44	JTR210.45	JTR210.46	JTR210.47	JTR210.48	JTR210.49	JTR210.50	JTR210.51	JTR210.52	JTR210.53
CR 250	1984	2007	125	520	JTR210.40	JTR210.42	JTR210.44	JTR210.45	JTR210.46	JTR210.47	JTR210.48	JTR210.49	JTR210.50	JTR210.51	JTR210.52	JTR210.53
CR 500	1984	2004	125	520	JTR210.40	JTR210.42	JTR210.44	JTR210.45	JTR210.46	JTR210.47	JTR210.48	JTR210.49	JTR210.50	JTR210.51	JTR210.52	JTR210.53
CRF 250 R	2004	2018	125	520	JTR210.40	JTR210.42	JTR210.44	JTR210.45	JTR210.46	JTR210.47	JTR210.48	JTR210.49	JTR210.50	JTR210.51	JTR210.52	JTR210.53
CRF 250 X	2004	2018	125	520	JTR210.40	JTR210.42	JTR210.44	JTR210.45	JTR210.46	JTR210.47	JTR210.48	JTR210.49	JTR210.50	JTR210.51	JTR210.52	JTR210.53
CRF 450 R	2002	2018	125	520	JTR210.40	JTR210.42	JTR210.44	JTR210.45	JTR210.46	JTR210.47	JTR210.48	JTR210.49	JTR210.50	JTR210.51	JTR210.52	JTR210.53
CRF 450 RX	2017	2018	125	520	JTR210.40	JTR210.42	JTR210.44	JTR210.45	JTR210.46	JTR210.47	JTR210.48	JTR210.49	JTR210.50	JTR210.51	JTR210.52	JTR210.53
CRF 450 X	2005	2016	125	520	JTR210.40	JTR210.42	JTR210.44	JTR210.45	JTR210.46	JTR210.47	JTR210.48	JTR210.49	JTR210.50	JTR210.51	JTR210.52	JTR210.53
XR 250 R	1996	2004	125	520	JTR210.40	JTR210.42	JTR210.44	JTR210.45	JTR210.46	JTR210.47	JTR210.48	JTR210.49	JTR210.50	JTR210.51	JTR210.52	JTR210.53
XR 250 R	1990	1995	125	520							JTR301.48					
XR 400 R	1996	2004	125	520	JTR210.40	JTR210.42	JTR210.44	JTR210.45	JTR210.46	JTR210.47	JTR210.48	JTR210.49	JTR210.50	JTR210.51	JTR210.52	JTR210.53
XR 600 R	1991	2000	125	520							JTR301.48					
modello	anno inizio	anno fine	diam. mm	passo	40 DENTI	41 DENTI	46 DENTI	48 DENTI	50 DENTI	51 DENTI						
XR 600 R	1985	1990	130	520	JTR245/2.40	JTR245/2.41	JTR245/2.46	JTR245/2.48	JTR245/2.50	JTR245/2.51						
modello	anno inizio	anno fine	diam. mm	passo	40 DENTI	42 DENTI	44 DENTI	45 DENTI	46 DENTI	47 DENTI	48 DENTI	49 DENTI	50 DENTI	51 DENTI	52 DENTI	53 DENTI
XR 650 R	2000	2007	125	520	JTR210.40	JTR210.42	JTR210.44	JTR210.45	JTR210.46	JTR210.47	JTR210.48	JTR210.49	JTR210.50	JTR210.51	JTR210.52	JTR210.53

SEQUE →→→



PIGNONI IN ACCIAIO JT FUORISTRADA



L'acciaio utilizzato dalla JT per la costruzione dei pignoni è solamente l'SCM420 cromo-molibdeno: il migliore acciaio per questo tipo di ingranaggio!

L'elevato standard qualitativo prevede che ogni pezzo subisca durante le 25 fasi di lavorazione, ben 10 controlli dimensionali e di qualità in modo da assicurare sempre la massima durata e precisione. La JT fornisce ai suoi clienti una guida on-line ed un catalogo, completi di tutti i disegni, che sono da considerare un vero strumento di lavoro per la completezza e facilità di consultazione.

Consultate quindi il sito www.jtsprockets.com, oppure richiedeteci il catalogo.

Questi pignoni sono disponibili nella versione "normale" oppure nella versione "autopulente". La versione "autopulente" presenta fresature inclinate alla base dei denti per generare un'autopulitura centrifuga in caso di utilizzo su terreni fangosi, oltre a degli alleggerimenti ottenuti tramite opportune forature.

I pignoni "autopulenti" sono identificabili dalle lettere "SC" che compaiono alla fine dell'articolo (esempio JTF432.14SC).

Altri modelli e applicazioni di pignoni normali sono a **pag. 202**

SPECIFICHE:

0 = interasse 28 mm

0-1 = Tutti i modelli

0-2 = Conversione 428

Acciaio CROMO MOLIBDENO!



AUTOPULENTI "SC"



NORMALI



APRILIA

modello	specifiche	anno inizio	anno fine	passo	11 DENTI	12 DENTI	13 DENTI	14 DENTI	15 DENTI	16 DENTI	17 DENTI
RXV 450		2006	2014	520					JTF707.15		
RXV 550		2006	2014	520					JTF707.15		
SXV 450		2006	2014	520					JTF707.15		
SXV 550		2006	2014	520					JTF707.15		

BETA

modello	specifiche	anno inizio	anno fine	passo	11 DENTI	12 DENTI	13 DENTI	14 DENTI	15 DENTI	16 DENTI	17 DENTI
ALP 200		2010	2011	520		JTF432.12	JTF432.13SC	JTF432.14SC	JTF432.15SC		
RR 50		2005	2018	420	JTF1120.11	JTF1120.12	JTF1120.13				
RR 125		2006	2016	428				JTF1263.14			
RR 250		2013	2018	520			JTF1901.13SC	JTF1901.14SC			
RR 250		2005	2009	520			JTF1901.13SC	JTF1901.14SC			
RR 300		2013	2018	520			JTF1901.13SC	JTF1901.14SC			
RR 350		2011	2018	520			JTF1901.13SC	JTF1901.14SC			
RR 390		2015	2018	520			JTF1901.13SC	JTF1901.14SC			
RR 400		2005	2014	520			JTF1901.13SC	JTF1901.14SC			
RR 430		2015	2018	520			JTF1901.13SC	JTF1901.14SC			
RR 450		2005	2014	520			JTF1901.13SC	JTF1901.14SC			
RR 480		2015	2018	520			JTF1901.13SC	JTF1901.14SC			
RR 498		2012	2014	520			JTF1901.13SC	JTF1901.14SC			
RR 525		2005	2009	520			JTF1901.13SC	JTF1901.14SC			
Xtrainer 250		2018	2018	520			JTF1901.13SC	JTF1901.14SC			
Xtrainer 300		2015	2018	520			JTF1901.13SC	JTF1901.14SC			

BMW

modello	specifiche	anno inizio	anno fine	passo	11 DENTI	12 DENTI	13 DENTI	14 DENTI	15 DENTI	16 DENTI	17 DENTI
G 450 X		2008	2010	520					JTF403.15		

DERBI

modello	specifiche	anno inizio	anno fine	passo	11 DENTI	12 DENTI	13 DENTI	14 DENTI	15 DENTI	16 DENTI	17 DENTI
50	0	2000	2009	420		JTF1129.12					

GAS GAS

modello	specifiche	anno inizio	anno fine	passo	11 DENTI	12 DENTI	13 DENTI	14 DENTI	15 DENTI	16 DENTI	17 DENTI
EC 125		2002	2015	520		JTF564.12	JTF564.13	JTF564.14			

HM

modello	specifiche	anno inizio	anno fine	passo	11 DENTI	12 DENTI	13 DENTI	14 DENTI	15 DENTI	16 DENTI	17 DENTI
50 CRE	0-1	1995	2000	428		JTF3095.12	JTF3095.13				

SEGUE →→→



HONDA

modello	specifiche	anno inizio	anno fine	passo	11 DENTI	12 DENTI	13 DENTI	14 DENTI	15 DENTI	16 DENTI	17 DENTI
CR 80		1986	2002	420				JTF1256.14	JTF1256.15		
CR 80	0-2	1986	2002	428				JTF1257.14	JTF1257.15		
CR 85		2003	2007	420				JTF1256.14	JTF1256.15		
CR 85	0-2	2003	2007	428				JTF1257.14	JTF1257.15		
CR 125		2004	2007	520		JTF1323.12	JTF1323.13SC	JTF1323.14SC			
CR 125		1987	2003	520		JTF326.12	JTF326.13	JTF326.14			
CR 250		1988	2007	520			JTF284.13SC	JTF284.14SC	JTF284.15		
CR 250		1986	1987	520				JTF285.14			
CR 500		1988	2004	520			JTF284.13SC	JTF284.14SC	JTF284.15		
CR 500		1986	1987	520				JTF285.14			
CRF 150 R		2007	2018	420					JTF1310.15SC		
CRF 250 R		2018	2018	520			JTF1344.13SC				
CRF 250 R		2004	2017	520		JTF1323.12	JTF1323.13SC	JTF1323.14SC			
CRF 250 X		2004	2018	520		JTF1323.12	JTF1323.13SC	JTF1323.14SC			
CRF 450 R		2002	2018	520			JTF284.13SC	JTF284.14SC	JTF284.15		
CRF 450 RX		2017	2018	520			JTF284.13SC	JTF284.14SC	JTF284.15		
CRF 450 X		2005	2016	520			JTF284.13SC	JTF284.14SC	JTF284.15		
XR 250 R		1996	2004	520			JTF1321.13				
XR 400 R		1996	2004	520			JTF1322.13		JTF1322.15		
XR 600 R		1991	2000	520			JTF1309.13	JTF1309.14	JTF1309.15		
XR 600 R		1985	1990	520				JTF281.14	JTF281.15		
XR 650 R		2000	2007	520				JTF1307.14	JTF1307.15 *		

HUSABERG

modello	specifiche	anno inizio	anno fine	passo	11 DENTI	12 DENTI	13 DENTI	14 DENTI	15 DENTI	16 DENTI	17 DENTI
125 TE		2011	2014	520			JTF1901.13SC	JTF1901.14SC			
250 FE		2013	2014	520			JTF1901.13SC	JTF1901.14SC			
250 TE		2011	2014	520			JTF1901.13SC	JTF1901.14SC			
300 TE		2011	2014	520			JTF1901.13SC	JTF1901.14SC			
350 FE		2013	2014	520			JTF1901.13SC	JTF1901.14SC			
350 FE		1996	2001	520			JTF823.13	JTF823.14	JTF823.15		
390 FE		2010	2012	520			JTF1901.13SC	JTF1901.14SC			
400 FE		2000	2003	520			JTF823.13	JTF823.14	JTF823.15		
450 FE		2009	2014	520			JTF1901.13SC	JTF1901.14SC			
450 FE		2004	2008	520			JTF823.13	JTF823.14	JTF823.15		
501 FE		2013	2014	520			JTF1901.13SC	JTF1901.14SC			
501 FE		1996	2001	520			JTF823.13	JTF823.14	JTF823.15		
550 FE		2004	2008	520			JTF823.13	JTF823.14	JTF823.15		
570 FE		2009	2012	520			JTF1901.13SC	JTF1901.14SC			
600 FE		1996	2001	520			JTF823.13	JTF823.14	JTF823.15		
650 FE		2003	2008	520			JTF823.13	JTF823.14	JTF823.15		

HUSQVARNA

modello	specifiche	anno inizio	anno fine	passo	11 DENTI	12 DENTI	13 DENTI	14 DENTI	15 DENTI	16 DENTI	17 DENTI
65 TC		2017	2019	420		JTF1906.12		JTF1906.14			
85 TC		2014	2017	428				JTF1907.14			
125 CR		1990	1994	520		JTF718.12					
125 CR		1984	1989	520			JTF823.13	JTF823.14	JTF823.15		
125 SMS		1998	2013	520			JTF711.13	JTF711.14			
125 TC		2014	2019	520			JTF1901.13SC	JTF1901.14SC			
125 TE		2014	2016	520			JTF1901.13SC	JTF1901.14SC			
125 TX		2017	2019	520			JTF1901.13SC	JTF1901.14SC			
125 WRE		1998	2013	520			JTF711.13	JTF711.14			
250 CR		1999	2005	520		JTF824.12	JTF824.13SC	JTF824.14SC	JTF824.15		
250 CR		1990	1997	520			JTF507.13	JTF507.14			
250 FC		2014	2019	520			JTF1901.13SC	JTF1901.14SC			
250 FE		2014	2019	520			JTF1901.13SC	JTF1901.14SC			
250 TC		2014	2019	520			JTF1901.13SC	JTF1901.14SC			
250 TC		2010	2013	520			JTF825.13SC				
250 TC		2002	2009	520		JTF824.12	JTF824.13SC	JTF824.14SC	JTF824.15		
250 TE		2014	2019	520			JTF1901.13SC	JTF1901.14SC			
250 TE		2010	2013	520			JTF825.13SC				
250 TE		2002	2009	520		JTF824.12	JTF824.13SC	JTF824.14SC	JTF824.15		
250 WR		1999	2013	520		JTF824.12	JTF824.13SC	JTF824.14SC	JTF824.15		
250 WR		1990	1997	520			JTF507.13	JTF507.14			
250 WR		1983	1989	520			JTF823.13	JTF823.14	JTF823.15		
300 TE		2014	2019	520			JTF1901.13SC	JTF1901.14SC			
300 WR		2009	2013	520		JTF824.12	JTF824.13SC	JTF824.14SC	JTF824.15		
310 TE		2011	2013	520			JTF825.13SC				
310 TE		2009	2010	520		JTF824.12	JTF824.13SC	JTF824.14SC	JTF824.15		
350 FC		2014	2019	520			JTF1901.13SC	JTF1901.14SC			
350 FE		2014	2019	520			JTF1901.13SC	JTF1901.14SC			
350 TE		1990	1995	520		JTF824.12	JTF824.13SC	JTF824.14SC	JTF824.15		
360 WR		1992	2002	520			JTF507.13	JTF507.14			
400 TE		2001	2002	520		JTF824.12	JTF824.13SC	JTF824.14SC	JTF824.15		
410 TE		1995	2000	520		JTF824.12	JTF824.13SC	JTF824.14SC	JTF824.15		

HUSQVARNA SEGUE →→→

>>> SEGUITO HUSQVARNA

modello	specifiche	anno inizio	anno fine	passo	11 DENTI	12 DENTI	13 DENTI	14 DENTI	15 DENTI	16 DENTI	17 DENTI
449 TC		2011	2013	520					JTF403.15		
449 TE		2011	2013	520					JTF403.15		
450 FC		2014	2019	520			JTF1901.13SC	JTF1901.14SC			
450 FE		2014	2019	520			JTF1901.13SC	JTF1901.14SC			
450 TC		2002	2010	520		JTF824.12	JTF824.13SC	JTF824.14SC	JTF824.15		
450 TE		2002	2010	520		JTF824.12	JTF824.13SC	JTF824.14SC	JTF824.15		
501 FE		2014	2019	520			JTF1901.13SC	JTF1901.14SC			
510 TC		1990	1991	520		JTF824.12	JTF824.13SC	JTF824.14SC	JTF824.15		
510 TC		1987	1989	520			JTF823.13	JTF823.14	JTF823.15		
510 TE		2006	2010	520		JTF824.12	JTF824.13SC	JTF824.14SC	JTF824.15		
510 TE		1987	1989	520			JTF823.13	JTF823.14	JTF823.15		
511 TE		2011	2013	520					JTF403.15		
570 TC		2001	2003	520		JTF824.12	JTF824.13SC	JTF824.14SC	JTF824.15		
610 TC		1991	2000	520		JTF824.12	JTF824.13SC	JTF824.14SC	JTF824.15		
610 TE		1999	2009	520		JTF824.12	JTF824.13SC	JTF824.14SC	JTF824.15		

KAWASAKI

modello	specifiche	anno inizio	anno fine	passo	11 DENTI	12 DENTI	13 DENTI	14 DENTI	15 DENTI	16 DENTI	17 DENTI
KX 60		1983	2004	420			JTF546.13	JTF546.14			
KX 65		2000	2018	420			JTF546.13	JTF546.14			
KX 65	0-2	2000	2018	428			JTF555.13	JTF555.14			
KX 80		1979	2000	420			JTF546.13	JTF546.14			
KX 80	0-2	1979	2000	428			JTF555.13	JTF555.14			
KX 85		2001	2018	420			JTF546.13	JTF546.14			
KX 85	0-2	2001	2018	428			JTF555.13	JTF555.14			
KX 125		1994	2008	520		JTF1445.12SC	JTF1445.13SC				
KX 125		1980	1993	520		JTF422.12	JTF422.13				
KX 250		1999	2008	520			JTF565.13SC	JTF565.14SC			
KX 250		1987	1998	520		JTF569.12	JTF569.13	JTF569.14	JTF569.15		
KX 250		1979	1986	520			JTF507.13	JTF507.14			
KX 250 F		2006	2018	520			JTF1446.13SC				
KX 250 F		2004	2005	520			JTF430.13	JTF430.14			
KX 450 F		2006	2018	520			JTF1565.13SC	JTF1565.14SC			
KX 500		1987	2004	520		JTF569.12	JTF569.13	JTF569.14	JTF569.15		
KX 500		1983	1986	520			JTF507.13	JTF507.14			

KTM

modello	specifiche	anno inizio	anno fine	passo	11 DENTI	12 DENTI	13 DENTI	14 DENTI	15 DENTI	16 DENTI	17 DENTI
60 SX		1998	1999	420		JTF1906.12		JTF1906.14			
65 SX		1998	2019	420		JTF1906.12		JTF1906.14			
85 SX		2004	2017	428				JTF1907.14			
125 EXC		1998	2016	520			JTF1901.13SC	JTF1901.14SC			
125 GS		1986	1997	520			JTF1901.13SC	JTF1901.14SC			
125 MX		1988	1993	520			JTF1901.13SC	JTF1901.14SC			
125 SX		1994	2019	520			JTF1901.13SC	JTF1901.14SC			
125 XC-W		2017	2019	520			JTF1901.13SC	JTF1901.14SC			
144 SX		2008	2008	520			JTF1901.13SC	JTF1901.14SC			
150 SX		2009	2019	520			JTF1901.13SC	JTF1901.14SC			
200 EXC		1998	2016	520			JTF1901.13SC	JTF1901.14SC			
200 SX		2002	2005	520			JTF1901.13SC	JTF1901.14SC			
250 EXC		1998	2019	520			JTF1901.13SC	JTF1901.14SC			
250 EXC F		2007	2019	520			JTF1901.13SC	JTF1901.14SC			
250 Freeride		2014	2017	520			JTF1901.13SC	JTF1901.14SC			
250 Freeride F		2018	2018	520			JTF1901.13SC	JTF1901.14SC			
250 GS		1981	1997	520			JTF1901.13SC	JTF1901.14SC			
250 MX		1983	1992	520			JTF1901.13SC	JTF1901.14SC			
250 SX		1993	2019	520			JTF1901.13SC	JTF1901.14SC			
250 SX F		2006	2019	520			JTF1901.13SC	JTF1901.14SC			
300 EXC		1998	2019	520			JTF1901.13SC	JTF1901.14SC			
300 GS		1990	1997	520			JTF1901.13SC	JTF1901.14SC			
350 EXC F		2012	2019	520			JTF1901.13SC	JTF1901.14SC			
350 Freeride		2012	2017	520			JTF1901.13SC	JTF1901.14SC			
350 SX F		2011	2019	520			JTF1901.13SC	JTF1901.14SC			
400 EXC		2000	2011	520			JTF1901.13SC	JTF1901.14SC			
400 SX		2000	2002	520			JTF1901.13SC	JTF1901.14SC			
450 EXC		2003	2019	520			JTF1901.13SC	JTF1901.14SC			
450 SX		2003	2006	520			JTF1901.13SC	JTF1901.14SC			
450 SX F		2007	2019	520			JTF1901.13SC	JTF1901.14SC			
500 EXC		2012	2019	520			JTF1901.13SC	JTF1901.14SC			
520 EXC		2000	2002	520			JTF1901.13SC	JTF1901.14SC			
520 SX		2000	2002	520			JTF1901.13SC	JTF1901.14SC			
525 EXC		2003	2007	520			JTF1901.13SC	JTF1901.14SC			
525 SX		2003	2007	520			JTF1901.13SC	JTF1901.14SC			
530 EXC		2008	2011	520			JTF1901.13SC	JTF1901.14SC			
690 Enduro R		2008	2014	520				JTF1902.14	JTF1902.15	JTF1902.16	JTF1902.17
LC4	0-1	1988	2007	520				JTF1902.14	JTF1902.15	JTF1902.16	JTF1902.17

SEGUERE >>>



MAICO

modello	specifiche	anno inizio	anno fine	passo	11 DENTI	12 DENTI	13 DENTI	14 DENTI	15 DENTI	16 DENTI	17 DENTI
250		1983	1987	520			JTF1901.13SC	JTF1901.14SC			
490 MC		1983	1985	520			JTF1901.13SC	JTF1901.14SC			
500		1983	1987	520			JTF1901.13SC	JTF1901.14SC			

MINARELLI

modello	specifiche	anno inizio	anno fine	passo	11 DENTI	12 DENTI	13 DENTI	14 DENTI	15 DENTI	16 DENTI	17 DENTI
AM6 50	0-3	1995	2018	420	JTF1120.11	JTF1120.12	JTF1120.13				
AM6 50	0-3	1995	2018	428		JTF3095.12	JTF3095.13				

PIT BIKE

modello	specifiche	anno inizio	anno fine	passo	11 DENTI	12 DENTI	13 DENTI	14 DENTI	15 DENTI	16 DENTI	17 DENTI
Motore Cinese	0-4			420			JTF249.13	JTF249.14	JTF249.15	JTF249.16	
Motore Cinese	0-4			428				JTF273.14	JTF273.15	JTF273.16	

ROTAX

modello	specifiche	anno inizio	anno fine	passo	11 DENTI	12 DENTI	13 DENTI	14 DENTI	15 DENTI	16 DENTI	17 DENTI
2 tempi	0-5			520			JTF394.13	JTF394.14	JTF394.15	JTF394.16	
2 tempi	0-6			520						JTF402.16	

SUZUKI

modello	specifiche	anno inizio	anno fine	passo	11 DENTI	12 DENTI	13 DENTI	14 DENTI	15 DENTI	16 DENTI	17 DENTI
DR 350		1990	1998	520		JTF432.12	JTF432.13SC	JTF432.14SC	JTF432.15SC		
DRZ 400 E		2000	2008	520		JTF432.12	JTF432.13SC	JTF432.14SC	JTF432.15SC		
DRZ 400 S		2000	2009	520		JTF432.12	JTF432.13SC	JTF432.14SC	JTF432.15SC		
RM 80		1983	2001	428			JTF416.13	JTF416.14			
RM 85		2002	2018	428			JTF416.13	JTF416.14			
RM 125		1980	2012	520	JTF427.11	JTF427.12SC	JTF427.13SC				
RM 250		1982	2012	520		JTF432.12	JTF432.13SC	JTF432.14SC	JTF432.15SC		
RMZ 250		2013	2018	520			JTF1442.13SC				
RMZ 250		2007	2012	520	JTF427.11	JTF427.12SC	JTF427.13SC				
RMZ 250		2004	2006	520			JTF430.13	JTF430.14			
RMZ 450		2013	2018	520			JTF1443.13SC				
RMZ 450		2005	2012	520			JTF1441.13SC	JTF1441.14SC			

TM

modello	specifiche	anno inizio	anno fine	passo	11 DENTI	12 DENTI	13 DENTI	14 DENTI	15 DENTI	16 DENTI	17 DENTI
EN 250 FI		2010	2018	520			JTF825.13SC				
MX 250 FI		2010	2018	520			JTF825.13SC				

YAMAHA

modello	specifiche	anno inizio	anno fine	passo	11 DENTI	12 DENTI	13 DENTI	14 DENTI	15 DENTI	16 DENTI	17 DENTI
TT 350		1986	1992	520			JTF575.13	JTF575.14	JTF575.15	JTF575.16	
TT 600 R		1998	2003	520				JTF577.14	JTF577.15 *		
WR 250 F		2001	2018	520			JTF1590.13SC				
WR 400 F		1998	2000	520			JTF565.13SC	JTF565.14SC			
WR 426 F		2001	2002	520			JTF565.13SC	JTF565.14SC			
WR 450 F		2003	2018	520			JTF565.13SC	JTF565.14SC			
YZ 80		1984	2001	428			JTF416.13	JTF416.14			
YZ 85		2002	2018	428				JTF558.14			
YZ 125		2005	2018	520			JTF1590.13SC				
YZ 125		1987	2004	520		JTF564.12	JTF564.13	JTF564.14			
YZ 125		1977	1986	520		JTF422.12	JTF422.13				
YZ 250		1999	2018	520			JTF565.13SC	JTF565.14SC			
YZ 250		1977	1998	520		JTF569.12	JTF569.13	JTF569.14	JTF569.15		
YZ 250 F		2001	2018	520			JTF1590.13SC				
YZ 400 F		1998	1999	520			JTF565.13SC	JTF565.14SC			
YZ 426 F		2000	2002	520			JTF565.13SC	JTF565.14SC			
YZ 450 F		2003	2018	520			JTF565.13SC	JTF565.14SC			



SPECIFICHE:

- 0-1 = Tutti i modelli
- 0-2 = Conversione 428
- 0-3 = piatto
- 0-4 = Ø 14x17x4
- 0-5 = Ø 24x22x14,5
- 0-6 = Ø 24x22x10
- * = Versione gommata



PIGNONI IN ACCIAIO FUORISTRADA



Pignoni in acciaio 20MnCr5.
Ottimo rapporto qualità/prezzo.
Alternativa economica ai pignoni autopulenti.

Altri modelli e applicazioni di pignoni normali e autopulenti (JT) sono a **pag. 198**

Acciaio 20MnCr5!



BETA

modello	specifiche	anno inizio	anno fine	passo	10 DENTI	11 DENTI	12 DENTI	13 DENTI	14 DENTI
RR 250		2013	2018	520				PG1901.13	PG1901.14
RR 250		2005	2009	520				PG1901.13	PG1901.14
RR 300		2013	2018	520				PG1901.13	PG1901.14
RR 350		2011	2018	520				PG1901.13	PG1901.14
RR 390		2015	2018	520				PG1901.13	PG1901.14
RR 400		2005	2014	520				PG1901.13	PG1901.14
RR 430		2015	2018	520				PG1901.13	PG1901.14
RR 450		2005	2014	520				PG1901.13	PG1901.14
RR 480		2015	2018	520				PG1901.13	PG1901.14
RR 498		2012	2014	520				PG1901.13	PG1901.14
RR 525		2005	2009	520				PG1901.13	PG1901.14
Techno	0			520	PG3103.10				
Xtrainer 250		2018	2018	520				PG1901.13	PG1901.14
Xtrainer 300		2015	2018	520				PG1901.13	PG1901.14
Zero	0			520	PG3103.10				

FANTIC

modello	specifiche	anno inizio	anno fine	passo	10 DENTI	11 DENTI	12 DENTI	13 DENTI	14 DENTI
Trial 240	0			520		PG3101.11			
Trial 300	0			520		PG3101.11			

GAS GAS

modello	specifiche	anno inizio	anno fine	passo	10 DENTI	11 DENTI	12 DENTI	13 DENTI	14 DENTI
EC 250		2003	2018	520				PG3105.13	
EC 300		2003	2018	520				PG3105.13	

HM

modello	specifiche	anno inizio	anno fine	passo	10 DENTI	11 DENTI	12 DENTI	13 DENTI	14 DENTI
50 CRE	0-1	2001	2012	428	PG3150.10	PG3150.11	PG3150.12	PG3150.13	
50 CRE	0-1	1995	2000	428		PG3095.11			

HONDA

modello	specifiche	anno inizio	anno fine	passo	10 DENTI	11 DENTI	12 DENTI	13 DENTI	14 DENTI
CR 125		2004	2007	520				PG1323.13	
CR 250		1988	2007	520				PG284.13	PG284.14
CR 500		1988	2004	520				PG284.13	PG284.14
CRF 250 R		2018	2018	520				PG3018.13	
CRF 250 R		2004	2017	520				PG1323.13	
CRF 250 X		2004	2018	520				PG1323.13	
CRF 450 R		2002	2018	520				PG284.13	PG284.14
CRF 450 RX		2017	2018	520				PG284.13	PG284.14
CRF 450 X		2005	2016	520				PG284.13	PG284.14

SPECIFICHE:

0 = 20 x 17 mm
0-1 = Tutti i modelli

SEGUE →→→



HUSABERG

modello	specifiche	anno inizio	anno fine	passo	10 DENTI	11 DENTI	12 DENTI	13 DENTI	14 DENTI
125 TE		2011	2014	520				PG1901.13	PG1901.14
250 FE		2013	2014	520				PG1901.13	PG1901.14
250 TE		2011	2014	520				PG1901.13	PG1901.14
300 TE		2011	2014	520				PG1901.13	PG1901.14
350 FE		2013	2014	520				PG1901.13	PG1901.14
390 FE		2010	2012	520				PG1901.13	PG1901.14
450 FE		2009	2014	520				PG1901.13	PG1901.14
501 FE		2013	2014	520				PG1901.13	PG1901.14
570 FE		2009	2012	520				PG1901.13	PG1901.14

HUSQVARNA

modello	specifiche	anno inizio	anno fine	passo	10 DENTI	11 DENTI	12 DENTI	13 DENTI	14 DENTI
85 TC		2014	2019	428				PG1907.13	PG1907.14
125 CR		1995	2013	520			PG3097.12	PG3097.13	
125 TC		2014	2019	520				PG1901.13	PG1901.14
125 TE		2014	2016	520				PG1901.13	PG1901.14
125 TX		2017	2019	520				PG1901.13	PG1901.14
125 WR		1995	2013	520			PG3097.12	PG3097.13	
250 FC		2014	2019	520				PG1901.13	PG1901.14
250 FE		2014	2019	520				PG1901.13	PG1901.14
250 TC		2014	2019	520				PG1901.13	PG1901.14
250 TE		2014	2019	520				PG1901.13	PG1901.14
300 TE		2014	2019	520				PG1901.13	PG1901.14
350 FC		2014	2019	520				PG1901.13	PG1901.14
350 FE		2014	2019	520				PG1901.13	PG1901.14
450 FC		2014	2019	520				PG1901.13	PG1901.14
450 FE		2014	2019	520				PG1901.13	PG1901.14
501 FE		2014	2019	520				PG1901.13	PG1901.14

KAWASAKI

modello	specifiche	anno inizio	anno fine	passo	10 DENTI	11 DENTI	12 DENTI	13 DENTI	14 DENTI
KX 250 F		2006	2018	520				PG1446.13	
KX 450 F		2006	2018	520				PG1565.13	

KTM

modello	specifiche	anno inizio	anno fine	passo	10 DENTI	11 DENTI	12 DENTI	13 DENTI	14 DENTI
85 SX		2004	2019	428				PG1907.13	PG1907.14
125 EXC		1998	2016	520				PG1901.13	PG1901.14
125 GS		1986	1997	520				PG1901.13	PG1901.14
125 MX		1988	1993	520				PG1901.13	PG1901.14
125 SX		1994	2019	520				PG1901.13	PG1901.14
125 XC-W		2017	2019	520				PG1901.13	PG1901.14
144 SX		2008	2008	520				PG1901.13	PG1901.14
150 SX		2009	2019	520				PG1901.13	PG1901.14
200 EXC		1998	2016	520				PG1901.13	PG1901.14
200 SX		2002	2005	520				PG1901.13	PG1901.14
250 EXC		1998	2019	520				PG1901.13	PG1901.14
250 EXC F		2007	2019	520				PG1901.13	PG1901.14
250 Freeride F		2018	2018	520				PG1901.13	PG1901.14
250 Freeride		2014	2017	520				PG1901.13	PG1901.14
250 GS		1981	1997	520				PG1901.13	PG1901.14
250 MX		1983	1992	520				PG1901.13	PG1901.14
250 SX		1993	2019	520				PG1901.13	PG1901.14
250 SX F		2006	2019	520				PG1901.13	PG1901.14
300 EXC		1998	2019	520				PG1901.13	PG1901.14
300 GS		1990	1997	520				PG1901.13	PG1901.14
350 EXC F		2012	2019	520				PG1901.13	PG1901.14
350 Freeride		2012	2017	520				PG1901.13	PG1901.14
350 SX F		2011	2019	520				PG1901.13	PG1901.14
400 EXC		2000	2011	520				PG1901.13	PG1901.14
400 SX		2000	2002	520				PG1901.13	PG1901.14
450 EXC		2003	2019	520				PG1901.13	PG1901.14
450 SX		2003	2006	520				PG1901.13	PG1901.14
450 SX F		2007	2019	520				PG1901.13	PG1901.14
500 EXC		2012	2019	520				PG1901.13	PG1901.14
520 EXC		2000	2002	520				PG1901.13	PG1901.14
520 SX		2000	2002	520				PG1901.13	PG1901.14
525 EXC		2003	2007	520				PG1901.13	PG1901.14
525 SX		2003	2007	520				PG1901.13	PG1901.14
530 EXC		2008	2011	520				PG1901.13	PG1901.14

SEGUE →→→

MAICO

modello	specifiche	anno inizio	anno fine	passo	10 DENTI	11 DENTI	12 DENTI	13 DENTI	14 DENTI
250		1983	1987	520				PG1901.13	PG1901.14
490 MC		1983	1985	520				PG1901.13	PG1901.14
500		1983	1987	520				PG1901.13	PG1901.14

MINARELLI

modello	specifiche	anno inizio	anno fine	passo	10 DENTI	11 DENTI	12 DENTI	13 DENTI	14 DENTI
AM6 50	0-2	1995	2018	428	PG3150.10	PG3150.11	PG3150.12	PG3150.13	
AM6 50	0-3	1995	2018	428		PG3095.11			

SHERCO

modello	specifiche	anno inizio	anno fine	passo	10 DENTI	11 DENTI	12 DENTI	13 DENTI	14 DENTI
125 SE-R		2018	2018	520				PG3008.13	PG3008.14
250 SE-R		2014	2018	520				PG3004.13	PG3004.14
250 SEF-R		2014	2018	520				PG3008.13	PG3008.14
300 SE-R		2014	2018	520				PG3004.13	PG3004.14
300 SEF-R		2014	2018	520				PG3008.13	PG3008.14
450 SEF-R		2015	2018	520				PG3004.13	PG3004.14

TM

modello	specifiche	anno inizio	anno fine	passo	10 DENTI	11 DENTI	12 DENTI	13 DENTI	14 DENTI
80		1999	1999	520			PG3099.12	PG3099.13	
EN 125		2000	2018	520			PG3094.12	PG3094.13	
EN 125		1979	1999	520			PG3099.12	PG3099.13	
EN 250		1994	2018	520				PG3098.13	
EN 250 F		2003	2010	520				PG3098.13	
EN 300		1997	2018	520				PG3098.13	
EN 450 F		2002	2011	520				PG3098.13	
EN 450 FI		2010	2013	520				PG3098.13	
MX 125		2013	2018	520			PG3094.12	PG3094.13	

YAMAHA

modello	specifiche	anno inizio	anno fine	passo	10 DENTI	11 DENTI	12 DENTI	13 DENTI	14 DENTI
WR 250 F		2001	2018	520				PG1590.13	
YZ 125		2005	2018	520				PG1590.13	
YZ 250 F		2001	2018	520				PG1590.13	

SPECIFICHE:

0-2 = con ribasso

0-3 = piatto



MOTOCROSSMARKETING



CORONE IN ERGAL STRADA

Garantita in Ergal 7075T6, carico di rottura 53 ÷ 58 kg/mm, durezza 160 HB, interamente lavorate per asportazione di truciolo su macchine CNC.



APRILIA

modello	anno inizio	anno fine	diam. mm	passo	note	34 DENTI	35 DENTI
AF1 125			80	520		C02696.34	C02696.35

DUCATI

modello	anno inizio	anno fine	diam. mm.	passo	note	35 DENTI	36 DENTI	37 DENTI	38 DENTI
748				520		C02632.35 *			C02632.38 *
916				525				C02634.37 *	
996				525				C02634.37 *	
998				525				C02634.37 *	
600 Monster			100	520			C02636.36	C02636.37	
750 Monster			100	520			C02636.36	C02636.37	
900 Monster			100	520			C02636.36	C02636.37	
998 Monster S4R				525					C02634.37 *

HONDA

modello	anno inizio	anno fine	diam. mm	passo	note	42 DENTI	43 DENTI	44 DENTI	45 DENTI
CB 600 F Hornet	1998	2013	112	530		C02612.42	C02612.43		
CB 900 F Hornet	2002	2006	112	525		C02611.42	C02611.43		
CBR 600 F	2001	2007	134	525					C02613.45
CBR 600 F	1997	2000	112	530		C02612.42	C02612.43		
CBR 600 F	1991	2000	112	520	0	C02610.42	C02610.43		C02610.45
CBR 600 F	1991	1996	112	525		C02611.42	C02611.43		
CBR 600 RR	2003	2016	134	525			C02701.43	C02701.44	
CBR 650 F	2014	2018	112	530		C02612.42	C02612.43		
CBR 900 RR Fireblade	2000	2003	134	530		C02611.42	C02615.43		
CBR 900 RR Fireblade	1996	1999	112	530		C02612.42	C02612.43		
CBR 900 RR Fireblade	1992	1999	112	520	0	C02610.42	C02610.43		C02610.45
CBR 900 RR Fireblade	1992	1995	112	525		C02611.42	C02611.43		
CBR 1000 RR	2010	2016	112	525		C02611.42	C02611.43		
CBR 1100 XX Superblackbird	1997	2006	112	525		C02611.42	C02611.43		
VTR 1000	2000	2005	112	525		C02611.42	C02611.43		
VTR 1000 SP1	2000	2006	134	530			C02615.43		
VTR 1000 SP2	2002	2006	134	530			C02615.43		

Art. C02631



KAWASAKI

modello	anno inizio	anno fine	diam. mm	passo	note	40 DENTI	41 DENTI	42 DENTI	43 DENTI	44 DENTI	45 DENTI	47 DENTI
ZX 6R	1998	2002	80	525		C02630.40		C02630.42	C02630.43			
ZX 6R	1995	1997	120	525		C02620.40	C02620.41			C02620.44	C02620.45	C02620.47
ZX 7 R	1996	2003	80	525		C02630.40		C02630.42	C02630.43			
ZX 7 RR	1996	1999	80	525		C02630.40		C02630.42	C02630.43			
ZX 9 R	1994	2001	80	530			C02628.41	C02628.42	C02628.43	C02628.44	C02628.45	
ZX 10 R	2004	2018	80	525		C02630.40		C02630.42	C02630.43			
ZXR 750	1990	1995	80	530			C02628.41	C02628.42	C02628.43	C02628.44	C02628.45	
Z 1000	2003	2018	80	525		C02630.40		C02630.42	C02630.43			

SUZUKI

modello	anno inizio	anno fine	diam. mm	passo	note	38 DENTI	39 DENTI	40 DENTI	41 DENTI	42 DENTI	43 DENTI	44 DENTI	45 DENTI	46 DENTI	47 DENTI
GSF 1200 Bandit	1996	2005	76	530						C02622.42	C02622.43				
GSX R 600	1997	2000	120	525	0-1			C02620.40	C02620.41			C02620.44	C02620.45		C02620.47
GSX R 750	2000	2010	120	525	0-2						C02621.43				
GSX R 750	1998	1999	120	525	0-1			C02620.40	C02620.41			C02620.44	C02620.45		C02620.47
GSX R 750	1996	1997	120	530		C02625.38	C02625.39	C02625.40	C02625.41	C02625.42					
GSX R 750	1990	1995	76	530						C02622.42	C02622.43				
GSX R 1000	2001	2008	120	530						C02623.42	C02623.43				
GSX R 1300 R Hayabusa	1999	2007	120	530		C02625.38	C02625.39	C02625.40	C02625.41	C02625.42					
RGV 250	1991	1996	136	520						C02666.42	C02666.43	C02666.44	C02666.45	C02666.46	
TL 1000	1997	2002	120	530		C02625.38	C02625.39	C02625.40	C02625.41	C02625.42					

YAMAHA

modello	anno inizio	anno fine	diam. mm	passo	note	43 DENTI	44 DENTI	48 DENTI	49 DENTI
FZS 1000 Fazer	2001	2005	110	530		C02617.43			
YZF 600 R	1996	2003	130	530				C02616.48	
YZF 750 R	1993	1997	130	532		C02618.43	C02618.44		
YZF R1	1998	2008	110	530		C02617.43			
YZF R6	2003	2010	110	532				C02703.49	
YZF R6	1999	2002	112	532				C02624.49	
YZF R7	1999	2001	110	530		C02617.43			

NOTE:

0 = conversione 520

0-1 = 6 fori

0-2 = 5 fori

* = monta solo con mozzetto portacorona C02631

Art. C02631 - MOZZETTO PORTACORONA DUCATI:

Specifico solo per le nostre corone Ducati

CORONE IN ACCIAIO JT STRADA



L'acciaio utilizzato da JT per la costruzione delle corone è solo ed esclusivamente il C49:

Questo materiale è il miglior compromesso per una lunga durata sia dell'ingranaggio che della catena.

JT è l'unica azienda che usa questo speciale acciaio (ad elevato tenore di carbonio) per la costruzione di tutte le sue corone da moto.

L'elevato standard qualitativo prevede che ogni pezzo subisca, durante le 25 fasi di lavorazione, ben 10 controlli dimensionali e di qualità in modo da assicurare sempre la massima durata e precisione. JT fornisce ai suoi clienti una guida on-line ed un catalogo, completi di tutti i disegni, che sono da considerare un vero strumento di lavoro per la completezza e facilità di consultazione.

Consultate quindi il sito www.jtsprockets.com, oppure richiedeteci il catalogo.



Acciaio C49!

APRILIA

modello	specifiche	anno inizio	anno fine	passo	39 DENTI	40 DENTI	41 DENTI	43 DENTI	44 DENTI	47 DENTI	49 DENTI
125 AF1 Extrema		1993	1994	520	JTR701.39	JTR701.40	JTR701.41	JTR701.43			
125 ETX		1984	1987	520				JTR5.43		JTR5.47	
125 RS		1993	2005	520	JTR701.39	JTR701.40	JTR701.41	JTR701.43			
125 RX		2008	2012	520							JTR22.49
125 RX		1990	1993	520							JTR22.49
125 Tuareg Rally		1989	1993	520							JTR22.49
125 Tuono		2003	2007	520	JTR701.39	JTR701.40	JTR701.41	JTR701.43			
350 ETX Tuareg Wind		1988	1990	520				JTR5.43		JTR5.47	
600 Pegaso		1990	1993	520				JTR5.43		JTR5.47	
600 Tuareg		1988	1992	520				JTR5.43		JTR5.47	
650 Motò 6.5		1995	1999	520				JTR5.43		JTR5.47	
650 Pegaso		2005	2009	520					JTR703.44		
650 Pegaso		1992	2004	520				JTR5.43		JTR5.47	

BMW

modello	specifiche	anno inizio	anno fine	passo	42 DENTI	43 DENTI	47 DENTI				
F 650 GS	0	2008	2012	525	JTR3.42						
F 650 GS	0-1	2008	2012	525	JTR6.42						
F 650 GS		1994	2007	520		JTR5.43	JTR5.47				
F 700 GS	0	2013	2016	525	JTR3.42						
F 800 GS	0	2008	2017	525	JTR3.42						
F 800 GS	0-1	2008	2017	525	JTR6.42						
F 800 R		2009	2017	525	JTR3.42						
F 800 R		2009	2017	525	JTR6.42						
G 650 GS		2011	2015	520		JTR5.43	JTR5.47				

CAGIVA

modello	specifiche	anno inizio	anno fine	passo	39 DENTI	40 DENTI	41 DENTI	43 DENTI			
125 Mito		1990	2010	520	JTR701.39	JTR701.40	JTR701.41	JTR701.43			
125 Raptor		2003	2010	520	JTR701.39	JTR701.40	JTR701.41	JTR701.43			
600 River		1995	1999	520	JTR701.39	JTR701.40	JTR701.41	JTR701.43			

SPECIFICHE:

0 = foro da 10,5 mm

0-1 = foro da 8,5 mm

0-2 = Sport Touring

0-3 = Sport Touring ST4S

0-4 = -1 -2

SEGUE →→→



DUCATI

modello	specifiche	anno inizio	anno fine	passo	38 DENTI	41 DENTI	42 DENTI	45 DENTI	46 DENTI	48 DENTI		
600 Monster		1994	2001	520		JTR735.41	JTR735.42	JTR735.45	JTR735.46	JTR735.48		
600 SS		1994	1999	520		JTR735.41	JTR735.42	JTR735.45	JTR735.46	JTR735.48		
620 Monster		2002	2006	520		JTR735.41	JTR735.42	JTR735.45	JTR735.46	JTR735.48		
620 Multistrada		2005	2006	520		JTR735.41	JTR735.42	JTR735.45	JTR735.46	JTR735.48		
620 Sport		2003	2003	520		JTR735.41	JTR735.42	JTR735.45	JTR735.46	JTR735.48		
695 Monster		2007	2008	520		JTR735.41	JTR735.42	JTR735.45	JTR735.46	JTR735.48		
696 Monster		2008	2014	520		JTR735.41	JTR735.42	JTR735.45	JTR735.46	JTR735.48		
750 Monster		1996	2002	520		JTR735.41	JTR735.42	JTR735.45	JTR735.46	JTR735.48		
750 SS		1991	2002	520		JTR735.41	JTR735.42	JTR735.45	JTR735.46	JTR735.48		
800 SS		2003	2007	520		JTR735.41	JTR735.42	JTR735.45	JTR735.46	JTR735.48		
800 Monster ie		2003	2004	520		JTR735.41	JTR735.42	JTR735.45	JTR735.46	JTR735.48		
851 Strada		1989	1992	520		JTR735.41	JTR735.42	JTR735.45	JTR735.46	JTR735.48		
851 SP		1990	1991	520		JTR735.41	JTR735.42	JTR735.45	JTR735.46	JTR735.48		
888 Strada		1993	1994	520		JTR735.41	JTR735.42	JTR735.45	JTR735.46	JTR735.48		
900 Monster		1994	2002	520		JTR735.41	JTR735.42	JTR735.45	JTR735.46	JTR735.48		
900 Super Sport		1998	2002	520		JTR735.41	JTR735.42	JTR735.45	JTR735.46	JTR735.48		
900 Super Light		1992	1998	520		JTR735.41	JTR735.42	JTR735.45	JTR735.46	JTR735.48		
900 Super Sport		1989	1992	520		JTR735.41	JTR735.42	JTR735.45	JTR735.46	JTR735.48		
907 Paso Sport		1990	1992	520		JTR735.41	JTR735.42	JTR735.45	JTR735.46	JTR735.48		
916 Monster		2001	2003	525	JTR745.38							
916 ST4	0-2	1999	2003	525	JTR745.38							
944 Sport Turismo ST2		1997	2003	525	JTR745.38							
992 ST3	0-2	2004	2007	525	JTR745.38							
996	0-3	2002	2005	525	JTR745.38							
1000 Sport		2006	2009	525	JTR745.38							
1000 Monster		2003	2005	525	JTR745.38							

HONDA

modello	specifiche	anno inizio	anno fine	passo	39 DENTI	42 DENTI	43 DENTI	44 DENTI	45 DENTI	46 DENTI	47 DENTI	
ADV 750		2017	2018	520	JTR1316.39		JTR1316.43					
CB 500		2013	2018	520	JTR1316.39		JTR1316.43					
CB 500		1994	2003	525			JTR1332.43	JTR1332.44		JTR1332.46		
CB 600 F Hornet		1998	2013	525		JTR1304.42	JTR1304.43	JTR1304.44			JTR1304.47	
CB 650 F		2014	2018	525		JTR1304.42	JTR1304.43	JTR1304.44			JTR1304.47	
CB 750		1992	2003	525			JTR1332.43	JTR1332.44		JTR1332.46		
CB 900 F Hornet		2002	2006	530			JTR302.43					
CB 1000 R		2008	2016	530			JTR1340.43	JTR1340.44				
CB 1100		2013	2015	530			JTR302.43					
CB 1300		2003	2013	530			JTR302.43					
CBF 500		2004	2007	525		JTR1304.42	JTR1304.43	JTR1304.44			JTR1304.47	
CBF 600		2004	2012	525		JTR1304.42	JTR1304.43	JTR1304.44			JTR1304.47	
CBF 1000 F		2006	2016	530			JTR302.43					
CBR 500		2013	2018	520	JTR1316.39		JTR1316.43					
CBR 600 F		2011	2014	525		JTR1304.42	JTR1304.43	JTR1304.44			JTR1304.47	
CBR 600 F		2001	2007	525		JTR1307.42	JTR1307.43		JTR1307.45	JTR1307.46		
CBR 600 F		1997	2000	525		JTR1304.42	JTR1304.43	JTR1304.44			JTR1304.47	
CBR 600 F		1991	1996	530			JTR302.43					
CBR 600 RR		2003	2016	525		JTR1307.42	JTR1307.43		JTR1307.45	JTR1307.46		
CBR 650 F		2014	2018	525		JTR1304.42	JTR1304.43	JTR1304.44			JTR1304.47	
CBR 900 RR Fiberblade		2000	2003	530		JTR1306.42						
CBR 900 RR Fiberblade		1996	1999	525		JTR1304.42	JTR1304.43	JTR1304.44			JTR1304.47	
CBR 900 RR Fiberblade		1992	1995	530			JTR302.43					
CBR 1000 RR		2004	2016	530		JTR1306.42						
CBR 1100		1997	2007	530			JTR302.43					
CRF 1000 L Africa Twin		2016	2018	525		JTR1331.42						
FMX 650		2005	2008	520		JTR245/3.42			JTR245/3.45	JTR245/3.46	JTR245/3.47	
NC 700		2012	2013	520	JTR1316.39		JTR1316.43					
NC 750		2014	2018	520	JTR1316.39		JTR1316.43					
NX 650 Dominator		1988	2001	520		JTR245/3.42			JTR245/3.45	JTR245/3.46	JTR245/3.47	
SLR 650		1997	2001	520		JTR245/3.42			JTR245/3.45	JTR245/3.46	JTR245/3.47	
VFR 800		1998	2013	530			JTR1340.43	JTR1340.44				
VT 600 C Shadow		1990	2007	525			JTR1332.43	JTR1332.44		JTR1332.46		
VT 750 C Shadow		1998	2013	525		JTR1304.42	JTR1304.43	JTR1304.44			JTR1304.47	
VTR 1000 F Firestorm		1997	2005	530			JTR302.43					
VTR 1000 SP	0-4	2000	2006	530		JTR1306.42						
XL 125 V Varadero		2001	2013	520					JTR273.45			
modello	specifiche	anno inizio	anno fine	passo	40 DENTI	41 DENTI	47 DENTI	48 DENTI	49 DENTI	50 DENTI	51 DENTI	
XL 600		1983	1987	520	JTR245/2.40	JTR245/2.41		JTR245/2.48		JTR245/2.50	JTR245/2.51	
XL 600 V Transalp		1987	2000	525			JTR300.47	JTR300.48	JTR300.49			
XL 650 V Transalp		2001	2007	525			JTR300.47	JTR300.48	JTR300.49			
XL 700 V Transalp		2008	2013	525			JTR300.47	JTR300.48	JTR300.49			

HONDA SEGUE →→→

MOTOCROSSMARKETING

Tutti gli aggiornamenti li trovi su motocrossmarketing.com

TRASMISSIONI



→→→ SEGUITO HONDA

modello	specifiche	anno inizio	anno fine	passo	42 DENTI	43 DENTI	44 DENTI	46 DENTI	47 DENTI	48 DENTI	49 DENTI
XL 1000 V Varadero		1999	2013	525	JTR1304.42	JTR1304.43	JTR1304.44		JTR1304.47		
XRV 650 Africa Twin		1988	1990	525					JTR300.47	JTR300.48	JTR300.49
XRV 750 Africa Twin		1990	2003	525		JTR1332.43	JTR1332.44	JTR1332.46			

KAWASAKI

modello	specifiche	anno inizio	anno fine	passo	42 DENTI	43 DENTI	45 DENTI	46 DENTI	48 DENTI	49 DENTI	50 DENTI
EN 650		2016	2018	520				JTR478.46			
ER 500		1997	2006	520	JTR486.42						
ER-6 650		2006	2016	520				JTR478.46			
EX 300		2013	2017	520	JTR486.42						
EX 650		2017	2018	520				JTR478.46			
GPX 600 R		1988	2000	530			JTR479.45	JTR479.46	JTR479.48		
GPZ 500 R		1988		530			JTR479.45	JTR479.46	JTR479.48		
GPZ 500 S		1987	2005	520	JTR486.42						
GPZ 600 R		1985	1989	530			JTR479.45	JTR479.46	JTR479.48		
KLE 650 Versys		2007	2018	520				JTR478.46			
KLR 600		1984	1990	520		JTR477.43					
KLX 650 R		1993	1996	520						JTR460.49	JTR460.50
VN 800		1995	2006	520	JTR499.42						

modello	specifiche	anno inizio	anno fine	passo	40 DENTI	41 DENTI	42 DENTI	43 DENTI	46 DENTI		
Z 650		2017	2018	520					JTR478.46		
Z 750		2004	2012	520					JTR478.46		
Z 800		2013	2016	520					JTR478.46		
Z 1000		2003	2018	525	JTR1489.40	JTR1489.41	JTR1489.42	JTR1489.43			
ZX-6R		2005	2017	520					JTR478.46		
ZX-6R		2003	2004	520	JTR1478.40			JTR1478.43			
ZX-6R	0-5	1998	2002	520	JTR1478.40			JTR1478.43			
ZX-6R		1998	2002	525	JTR1489.40	JTR1489.41	JTR1489.42	JTR1489.43			
ZX-6RR		2005	2006	520					JTR478.46		
ZX-6RR		2003	2004	520	JTR1478.40			JTR1478.43			
ZX-7 R		1996	2003	525	JTR1489.40	JTR1489.41	JTR1489.42	JTR1489.43			
ZX-7 RR	0-5	1996	1999	520	JTR1478.40			JTR1478.43			
ZX-7 RR		1996	1999	525	JTR1489.40	JTR1489.41	JTR1489.42	JTR1489.43			
ZX-9 R		2002	2003	525	JTR1489.40	JTR1489.41	JTR1489.42	JTR1489.43			
ZX-10 R		2004	2018	525	JTR1489.40	JTR1489.41	JTR1489.42	JTR1489.43			
ZX-10 R		2004	2018	520	JTR1478.40			JTR1478.43			
ZZR 600		2005	2008	525	JTR1489.40	JTR1489.41	JTR1489.42	JTR1489.43			
ZZR 600		1990	2004	530			JTR499.42				

KTM

modello	specifiche	anno inizio	anno fine	passo	40 DENTI	41 DENTI	42 DENTI	45 DENTI	48 DENTI	49 DENTI
125 Duke		2014	2017	520				JTR890.45		
125 Duke		2011	2013	520				JTR273.45		
390 Duke		2013	2017	520				JTR890.45		
620 Duke		1995	1998	520	JTR897.40	JTR897.41	JTR897.42	JTR897.45	JTR897.48	JTR897.49
690 Duke		2008	2017	520	JTR897.40	JTR897.41	JTR897.42	JTR897.45	JTR897.48	JTR897.49
690 Enduro		2008	2017	520	JTR897.40	JTR897.41	JTR897.42	JTR897.45	JTR897.48	JTR897.49
690 SMC		2008	2017	520	JTR897.40	JTR897.41	JTR897.42	JTR897.45	JTR897.48	JTR897.49
690 Supermoto		2007	2009	520	JTR897.40	JTR897.41	JTR897.42	JTR897.45	JTR897.48	JTR897.49
790 Duke		2018	2018	520	JTR897.40	JTR897.41	JTR897.42	JTR897.45	JTR897.48	JTR897.49
950 Adventure		2003	2006	525			JTR899.42	JTR899.45		
950 Supermoto		2006	2008	525		JTR898.41				
950 Super Enduro R		2006	2009	525			JTR899.42	JTR899.45		
990 Adventure		2006	2013	525			JTR899.42	JTR899.45		
990 Superduke		2005	2013	525		JTR898.41				
1050 Adventure		2015	2015	525			JTR899.42	JTR899.45		
1190 RC8		2008	2015	525		JTR898.41				
1290 Super Adventure		2015	2017	525			JTR899.42	JTR899.45		

SEGUE →→→



SUZUKI

modello	specifiche	anno inizio	anno fine	passo	41 DENTI	42 DENTI	43 DENTI	44 DENTI	45 DENTI	46 DENTI	47 DENTI	48 DENTI
DL 650 V-Strom		2004	2017	525		JTR1792.42	JTR1792.43		JTR1792.45			JTR1792.48
DL 1000 V-Strom		2002	2016	525		JTR1792.42	JTR1792.43		JTR1792.45			JTR1792.48
DR 600		1985	1989	520		JTR828.42						JTR828.48
DR 650		1990	1995	520		JTR828.42						JTR828.48
DR 750 Big		1989	1989	520		JTR828.42						JTR828.48
DR 800 Big		1988	2000	520		JTR828.42						JTR828.48
GSF 400 Bandit		1990	1994	525					JTR807.45			JTR807.48
GSF 600 Bandit		1995	2004	530					JTR829.45		JTR829.47	
GSF 650 Bandit		2007	2015	525					JTR807.45			JTR807.48
GSF 650 Bandit		2005	2006	530					JTR829.45		JTR829.47	
GSF 1250 Bandit		2007	2016	530		JTR1800.42	JTR1800.43	JTR1800.44				
GSR 600		2006	2010	525		JTR1792.42	JTR1792.43		JTR1792.45			JTR1792.48
GSR 750		2011	2017	525		JTR1792.42	JTR1792.43		JTR1792.45			JTR1792.48
GSX 600		1989	2006	530					JTR829.45		JTR829.47	
GSX 650 F		2008	2016	525					JTR807.45			JTR807.48
GSX 750 F		1989	2006	530					JTR829.45		JTR829.47	
GSX 1250		2010	2016	530		JTR1800.42	JTR1800.43	JTR1800.44				
GSX 1300 B-King		2008	2014	530		JTR1800.42	JTR1800.43	JTR1800.44				
GSX R 600		2011	2016	525			JTR1876.43		JTR1876.45			
GSX R 600	0-5	2011	2016	520		JTR486.42						
GSX R 600		2001	2010	525		JTR1792.42	JTR1792.43		JTR1792.45			JTR1792.48
GSX R 600		1992	1993	530					JTR829.45		JTR829.47	
GSX R 750		2011	2016	525			JTR1876.43		JTR1876.45			
GSX R 750	0-5	2011	2016	520		JTR486.42						
GSX R 750		2000	2010	525		JTR1792.42	JTR1792.43		JTR1792.45			JTR1792.48
GSX R 750		1996	1997	530		JTR499.42						
GSX R 750		1985	1989	530					JTR829.45		JTR829.47	
GSX R 1000		2017	2017	525			JTR1876.43		JTR1876.45			
GSX R 1000		2009	2016	530					JTR479.45	JTR479.46		JTR479.48
GSX R 1000	0-5	2009	2016	520		JTR486.42						
GSX R 1000		2001	2008	530		JTR1800.42	JTR1800.43	JTR1800.44				
GSX R 1000	0-6	2001	2008	525		JTR1792.42	JTR1792.43		JTR1792.45			JTR1792.48
GSX R 1300 R Hayabusa		2008	2016	530		JTR1800.42	JTR1800.43	JTR1800.44				
GSX R 1300 R Hayabusa		1999	2007	530		JTR499.42						
RF 600		1993	1997	530					JTR829.45		JTR829.47	
RGV 250		1991	1996	520	JTR822.41		JTR822.43		JTR822.45	JTR822.46		
SV 650		1999	2013	525					JTR807.45			JTR807.48
SV 1000		2003	2007	530		JTR1800.42	JTR1800.43	JTR1800.44				
TL 1000		1997	2002	530		JTR499.42						
VZ 800 Marauder		1997	2004	530					JTR829.45		JTR829.47	

TRIUMPH

modello	specifiche	anno inizio	anno fine	passo	42 DENTI	43 DENTI	44 DENTI	45 DENTI	46 DENTI	47 DENTI	48 DENTI
600 Daytona		2003	2004	525	JTR1792.42	JTR1792.43		JTR1792.45			JTR1792.48
600 Speed Four		2003	2005	525	JTR1792.42	JTR1792.43		JTR1792.45			JTR1792.48
600 TT		2000	2003	525	JTR1792.42	JTR1792.43		JTR1792.45			JTR1792.48
675 Daytona		2006	2016	525						JTR2014.47	
675 Street Triple		2008	2016	525						JTR2014.47	
800 America		2003	2006	525		JTR1332.43	JTR1332.44		JTR1332.46		
800 Bonneville		2002	2006	525	JTR1792.42	JTR1792.43		JTR1792.45			JTR1792.48
800 Speedmaster		2003	2005	525		JTR1332.43	JTR1332.44		JTR1332.46		
865 America		2007	2015	525		JTR1332.43	JTR1332.44		JTR1332.46		
865 Bonneville		2006	2015	525	JTR1792.42	JTR1792.43		JTR1792.45			JTR1792.48
865 Scrambler		2006	2015	525	JTR1792.42	JTR1792.43		JTR1792.45			JTR1792.48
865 Speed Master		2006	2015	525		JTR1332.43	JTR1332.44		JTR1332.46		
865 Thruxton		2007	2015	525	JTR1792.42	JTR1792.43		JTR1792.45			JTR1792.48
955 Daytona		2003	2006	530		JTR2011.43					
955 Daytona	0-8	2001	2002	530	JTR1800.42	JTR1800.43	JTR1800.44				
955 Daytona		1999	2000	530		JTR2011.43					
955 Speed Triple		1999	2004	530		JTR2011.43					
955 Sprint RS		2000	2003	530	JTR1800.42	JTR1800.43	JTR1800.44				
955 Sprint ST		1999	2004	530		JTR2011.43					
1050 Speed Triple		2005	2016	530		JTR2011.43					
1050 Tiger		2007	2015	530	JTR1800.42	JTR1800.43	JTR1800.44				
T509 Speed Triple		1997	1998	530		JTR2011.43					
T595 Daytona		1997	1998	530		JTR2011.43					

SEGUE →→→

SPECIFICHE:

0-5 = Conversione 520
 0-6 = Conversione 525
 0-7 = Conversione 530
 0-8 = da marzo 2001

YAMAHA

modello	specifiche	anno inizio	anno fine	passo	42 DENTI	43 DENTI	45 DENTI	46 DENTI	47 DENTI	48 DENTI		
FJ 1100		1984	1985	530						JTR859.48		
FJ 1200		1986	1996	530						JTR859.48		
FZ1 1000		2006	2014	530			JTR479.45	JTR479.46		JTR479.48		
FZ6		2004	2009	530			JTR479.45	JTR479.46		JTR479.48		
FZ6	0-5	2004	2009	520	JTR486.42							
FZ8		2010	2015	525	JTR300.42							
FZR 600		1994	1995	530						JTR859.48		
FZR 750	0-7	1990	1992	530						JTR859.48		
FZR 1000	0-7	1987	1995	530						JTR859.48		
FZS 600 Fazer		1998	2003	530						JTR859.48		
FZS 1000 Fazer		2001	2005	530			JTR479.45	JTR479.46		JTR479.48		
MT 01		2005	2012	530			JTR479.45	JTR479.46		JTR479.48		
MT 03		2006	2012	520			JTR855.45	JTR855.46	JTR855.47	JTR855.48		
MT 07		2014	2016	525		JTR1876.43	JTR1876.45					
MT 09		2014	2017	525		JTR1876.43	JTR1876.45					
TDM 900		2002	2013	525	JTR300.42							
modello	specifiche	anno inizio	anno fine	passo	48 DENTI	49 DENTI	50 DENTI	51 DENTI	52 DENTI			
TT 600		1983	1992	520	JTR853.48	JTR853.49	JTR853.50	JTR853.51	JTR853.52			
modello	specifiche	anno inizio	anno fine	passo	39 DENTI	40 DENTI	41 DENTI	43 DENTI	45 DENTI	46 DENTI	47 DENTI	
TT 600 E	0-9	1996	1997	520	JTR857.39	JTR857.40	JTR857.41	JTR857.43	JTR857.45	JTR857.46	JTR857.47	
modello	specifiche	anno inizio	anno fine	passo	48 DENTI	49 DENTI	50 DENTI	51 DENTI	52 DENTI			
TT 600 R		1998	2003	520	JTR853.48	JTR853.49	JTR853.50	JTR853.51	JTR853.52			
modello	specifiche	anno inizio	anno fine	passo	42 DENTI	45 DENTI	46 DENTI	47 DENTI	48 DENTI			
XJ 600		2009	2015	520	JTR245/3.42	JTR245/3.45	JTR245/3.46	JTR245/3.47				
XJ 600		1992	2003	520		JTR855.45	JTR855.46	JTR855.47	JTR855.48			
XJR 1200	0-7	1995	1998	530					JTR859.48			
XJR 1300		2004	2017	530		JTR479.45	JTR479.46		JTR479.48			
XJR 1300		1999	2003	530					JTR859.48			
modello	specifiche	anno inizio	anno fine	passo	39 DENTI	40 DENTI	41 DENTI	43 DENTI	45 DENTI	46 DENTI	47 DENTI	48 DENTI
XT 550		1982	1983	520	JTR857.39	JTR857.40	JTR857.41	JTR857.43	JTR857.45	JTR857.46	JTR857.47	
XT 600		1983	2003	520	JTR857.39	JTR857.40	JTR857.41	JTR857.43	JTR857.45	JTR857.46	JTR857.47	
XT 660 R		2004	2015	520					JTR855.45	JTR855.46	JTR855.47	JTR855.48
XT 660 X Super Motard		2004	2015	520					JTR855.45	JTR855.46	JTR855.47	JTR855.48
XTZ 660 Teneré		1991	1998	520	JTR857.39	JTR857.40	JTR857.41	JTR857.43	JTR857.45	JTR857.46	JTR857.47	
XTZ 750 Superteneré		1990	1998	520					JTR855.45	JTR855.46	JTR855.47	JTR855.48
XV 125 Virago		1997	2001	520	JTR857.39	JTR857.40	JTR857.41	JTR857.43	JTR857.45	JTR857.46	JTR857.47	
XV 250		1989	2017	520	JTR857.39	JTR857.40	JTR857.41	JTR857.43	JTR857.45	JTR857.46	JTR857.47	
modello	specifiche	anno inizio	anno fine	passo	42 DENTI	43 DENTI	45 DENTI	46 DENTI	47 DENTI	48 DENTI		
YZF 600 R		2005	2007	530						JTR859.48		
YZF 600 R	0-5	2005	2007	520	JTR245/3.42		JTR245/3.45	JTR245/3.46	JTR245/3.47			
YZF 600 R		1996	2003	530						JTR859.48		
YZF 600 R	0-5	1996	2003	520	JTR245/3.42		JTR245/3.45	JTR245/3.46	JTR245/3.47			
YZF 750 R	0-7	1993	1997	530						JTR859.48		
YZF 750 R	0-5	1993	1997	520	JTR245/3.42		JTR245/3.45	JTR245/3.46	JTR245/3.47			
YZF 750 SP	0-7	1993	1997	530						JTR859.48		
YZF 1000	0-7	1996	2002	530						JTR859.48		
YZF R1		2009	2014	530					JTR1479.47			
YZF R1	0-5	1998	2014	520	JTR486.42							
YZF R1		1998	2008	530			JTR479.45	JTR479.46		JTR479.48		
YZF R6		2006	2017	525		JTR1876.43	JTR1876.45					
YZF R6	0-5	2003	2017	520	JTR486.42							
YZF R6	0-7	2003	2017	530			JTR479.45	JTR479.46		JTR479.48		
YZF R6		2003	2010	532						JTR1875.48		
YZF R7		1999	2001	530			JTR479.45	JTR479.46		JTR479.48		
YZF R7	0-5	1999	2001	520	JTR486.42							

SPECIFICHE:

0-5 = Conversione 520

0-7 = Conversione 530

0-9 = 4 Fori



MOTOCROSSMARKETING

TRASMISSIONI



PIGNONI IN ACCIAIO JT STRADA



L'acciaio utilizzato dalla JT per la costruzione dei pignoni è solamente l' SCM420 cromo-molibdenu: il migliore acciaio per questo tipo di ingranaggio!

L'elevato standard qualitativo prevede che ogni pezzo subisca durante le 25 fasi di lavorazione, ben 10 controlli dimensionali e di qualità in modo da assicurare sempre la massima durata e precisione.

La JT fornisce ai suoi clienti una guida on-line ed un catalogo, completi di tutti i disegni, che sono da considerare un vero strumento di lavoro per la completezza e facilità di consultazione.

Consultate quindi il sito www.jtsprockets.com, oppure richiedeteci il catalogo.



Acciaio CROMO MOLIBDENO!

APRILIA

modello	specifiche	anno inizio	anno fine	passo	11 DENTI	12 DENTI	13 DENTI	14 DENTI	15 DENTI	16 DENTI
50 RS		1999	2005	420	JTF1120.11	JTF1120.12	JTF1120.13			
50 RX		1998	2005	420	JTF1120.11	JTF1120.12	JTF1120.13			
125 AF1 Europa		1990	1993	520				JTF394.14	JTF394.15	JTF394.16
125 AF1 Extrema		1993	1994	520				JTF394.14	JTF394.15	JTF394.16
125 AF1 Futura		1990	1993	520				JTF394.14	JTF394.15	JTF394.16
125 AF1 Replica		1988	1992	520						JTF402.16
125 AF1 Sintesi		1988	1989	520				JTF394.14	JTF394.15	JTF394.16
125 AF1 Sport		1992	1993	520				JTF394.14	JTF394.15	JTF394.16
125 AF1 Super Sport		1988	1990	520				JTF394.14	JTF394.15	JTF394.16
125 ETX Tuareg		1986	1987	520						JTF402.16
125 MX		2004	2007	520				JTF394.14	JTF394.15	JTF394.16
125 Pegaso		1989	1999	520				JTF394.14	JTF394.15	JTF394.16
125 Red Rose		1988	1999	520				JTF394.14	JTF394.15	JTF394.16
125 RS		1993	2011	520				JTF394.14	JTF394.15	JTF394.16
125 RX		2008	2012	520				JTF394.14	JTF394.15	JTF394.16
125 RX		2000	2000	520				JTF394.14	JTF394.15	JTF394.16
125 RX		1990	1993	520				JTF394.14	JTF394.15	JTF394.16
125 Tuareg		1989	1993	520				JTF394.14	JTF394.15	JTF394.16
125 Tuareg		1985	1987	520						JTF402.16
125 Tuono		2003	2007	520				JTF394.14	JTF394.15	JTF394.16
250 RS		1995	2004	520					JTF436.15	
650 Moto 6.5		1995	1999	520						JTF1126.16
650 Pegaso		2005	2009	520				JTF308.14 *	JTF308.15 *	
650 Pegaso		1998	2004	520						JTF402.16
650 Pegaso		1992	1997	520						JTF1126.16
ETV 1000		2001	2008	525						JTF704.16
Dorsoduro 750		2007	2016	525						JTF709.16
Falco 1000 SL		2000	2006	525						JTF704.16
RST 1000 Futura		2001	2004	525						JTF704.16
RSV 1000		1998	2011	525						JTF704.16
RSV4 1000		2009	2017	525						JTF704.16
Shiver 750		2007	2016	525						JTF709.16
Tuono 1000		2003	2016	525						JTF704.16

SEQUE →→→

NOTE:

* = Versione gommata

BMW

modello	specifiche	anno inizio	anno fine	passo	13 DENTI	14 DENTI	15 DENTI	16 DENTI	17 DENTI
F 650 GS		2008	2013	525				JTF704.16	
F 650 GS		1994	2007	520				JTF402.16	
F 700 GS		2013	2017	525				JTF704.16	
F 800 GS		2008	2017	525				JTF704.16	
G 650 X Challenge		2007	2008	520				JTF402.16	
G 650 X Country		2007	2008	520				JTF402.16	
G 650 X Moto		2007	2008	520				JTF402.16	

CAGIVA

modello	specifiche	anno inizio	anno fine	passo	13 DENTI	14 DENTI	15 DENTI	16 DENTI	17 DENTI
125 Blues Custom		1987	1995	520	JTF711.13	JTF711.14			
125 Freccia		1987	1992	520	JTF711.13	JTF711.14			
125 K7		1990	1992	520	JTF711.13	JTF711.14			
125 Mito		1990	2010	520	JTF711.13	JTF711.14			
125 N 90		1990	1992	520	JTF711.13	JTF711.14			
125 Planet		1997	2000	520	JTF711.13	JTF711.14			
125 Raptor		2003	2010	520	JTF711.13	JTF711.14			
125 Super City		1991	1999	520	JTF711.13	JTF711.14			
125 Tamanaco		1988	1991	520	JTF711.13	JTF711.14			
125 W8		1991	1995	520	JTF711.13	JTF711.14			
650 Raptor		2001	2007	525			JTF520.15 *	JTF520.16	JTF520.17
1000 Navigator		2001	2005	525			JTF520.15 *	JTF520.16	JTF520.17
1000 Raptor		2001	2006	530		JTF513.14	JTF513.15 *	JTF513.16	JTF513.17

DUCATI

modello	specifiche	anno inizio	anno fine	passo	13 DENTI	14 DENTI	15 DENTI	16 DENTI	17 DENTI
600 Monster		1994	2001	520		JTF736.14	JTF736.15		
600 SS		1994	1999	520		JTF736.14	JTF736.15		
620 Monster		2002	2006	520		JTF736.14	JTF736.15		
620 Multistrada		2005	2006	520		JTF736.14	JTF736.15		
620 Sport		2003	2003	520		JTF736.14	JTF736.15		
695 Monster		2007	2008	520		JTF736.14	JTF736.15		
696 Monster		2008	2014	520		JTF736.14	JTF736.15		
748		1995	2003	520		JTF736.14	JTF736.15		
748 SP		1995	1998	520		JTF736.14	JTF736.15		
749		2003	2006	525			JTF741.15		
750 Monster		1996	2001	520		JTF736.14	JTF736.15		
750 Monster i.e.		2002	2002	520		JTF736.14	JTF736.15		
750 SS		1991	2002	520		JTF736.14	JTF736.15		
800 Monster		2003	2007	520		JTF736.14	JTF736.15		
800 Scrambler		2015	2016	520		JTF736.14	JTF736.15		
820		2013	2014	525			JTF741.15		
821Hypermotard		2014	2016	525			JTF741.15		
848		2008	2015	525			JTF741.15		
851		1988	1992	520		JTF736.14	JTF736.15		
888 Strada		1993	1994	520		JTF736.14	JTF736.15		
900 Monster		1994	2002	520		JTF736.14	JTF736.15		
900 SS		1998	2002	520		JTF736.14	JTF736.15		
900 Super Light		1992	1998	520		JTF736.14	JTF736.15		
900 Super Sport		1989	1992	520		JTF736.14	JTF736.15		
916		1994	2003	525			JTF740.15		
916 Monster		2001	2003	525			JTF740.15		
916 ST4		1999	2003	525			JTF740.15		
944 Sport Turismo ST2		1997	2003	525			JTF740.15		
992 Sport Touring ST3		2004	2007	525			JTF741.15		
996 Biposto		1999	2001	525			JTF740.15		
996 Monster		2004	2006	525			JTF740.15		
996 Sport Touring ST4		2002	2005	525			JTF740.15		
998		2002	2003	525			JTF741.15		
998 Monster S4R		2007	2007	525			JTF741.15		
999		2003	2007	525			JTF741.15		
1000 Monster		2003	2006	525			JTF741.15		
1000 Sport		2006	2009	525			JTF741.15		
1098 R / S		2007	2009	525			JTF741.15		
1099 Streetfighter		2009	2013	525			JTF741.15		
1100 Hypermotard		2008	2012	525			JTF741.15		
1100 Monster		2009	2013	525			JTF741.15		
1100 Multistrada		2007	2009	525			JTF741.15		
1198		2009	2016	525			JTF741.15		

SEGUE >>>
NOTE:

* = Versione gommata



HM									
modello	specifiche	anno inizio	anno fine	passo	14 DENTI	15 DENTI	16 DENTI	17 DENTI	
CRE F125X		2008	2011	428	JTF1550.14				

HONDA									
modello	specifiche	anno inizio	anno fine	passo	14 DENTI	15 DENTI	16 DENTI	17 DENTI	
ADV 750		2017	2018	520			JTF1373.16		
CB 500		2013	2018	520		JTF1381.15 *			
CB 600 F Hornet		2007	2013	525		JTF1370.15 *	JTF1370.16		
CB 600 F Hornet		1998	2006	525		JTF1371.15 *			
CB 650 F		2014	2018	525		JTF1370.15 *	JTF1370.16		
CB 900		1979	1984	530			JTF339.16 *	JTF339.17	
CB 900 F Hornet		2002	2006	530			JTF333.16 *		
CB 1000 R		2008	2016	530			JTF333.16 *		
CB 1100		2013	2015	530			JTF339.16 *	JTF339.17	
CB 1100		2000	2003	530			JTF339.16 *	JTF339.17	
CB 1300		2003	2013	530			JTF339.16 *	JTF339.17	
CBF 600		2008	2012	525		JTF1370.15 *	JTF1370.16		
CBF 600		2004	2007	525		JTF1371.15 *			
CBF 1000 F		2006	2016	530			JTF333.16 *		
CBR 500		2013	2018	520		JTF1381.15 *			
CBR 600 F		1999	2014	525		JTF1370.15 *	JTF1370.16		
CBR 600 F	0	1999	2014	520			JTF1269.16		
CBR 600 F		1997	1998	525		JTF1371.15 *			
CBR 600 F		1987	1996	530		JTF295.15			
CBR 600 RR		2003	2016	525		JTF1370.15 *	JTF1370.16		
CBR 650 F		2014	2018	525		JTF1370.15 *	JTF1370.16		
CBR 900 RR Fireblade		2000	2003	530			JTF333.16 *		
CBR 900 RR Fireblade		1996	1999	525		JTF1370.15 *	JTF1370.16		
CBR 900 RR Fireblade	0	1992	2003	520			JTF1269.16		
CBR 1000 RR		2017	2017	525		JTF1370.15 *	JTF1370.16		
CBR 1000 RR		2004	2016	530			JTF333.16 *		
CBR 1000 RR	0	2004	2016	520			JTF1269.16		
CBR 1000		1993	2000	530			JTF339.16 *	JTF339.17	
CBR 1100		1997	2007	530			JTF339.16 *	JTF339.17	
CRF 1000 L Africa Twin		2016	2018	525		JTF1370.15 *	JTF1370.16		
FMX 650		2005	2008	520	JTF308.14 *	JTF308.15 *			
Integra 750		2014	2016	520			JTF1373.16		
NC 700		2012	2013	520			JTF1373.16		
NC 750		2014	2018	520			JTF1373.16		
NX 650 Dominator		1989	2001	520	JTF308.14 *	JTF308.15 *			
NX 650 Dominator		1988	1988	520		JTF306.15			
SLR 650		1997	2001	520	JTF308.14 *	JTF308.15 *			
VF 750 Magna		1994	2004	530			JTF333.16 *		
VF 1000		1984	1986	530			JTF339.16 *	JTF339.17	
VFR 750		1986	1998	530			JTF333.16 *		
VFR 800		1998	2013	530			JTF339.16 *	JTF339.17	
VT 600 C Shadow		1990	2007	525		JTF296.15 *	JTF296.16 *		
VT 600 C Shadow		1988	1988	525		JTF293.15			
VTR 1000		2000	2006	530			JTF333.16 *		
VTR 1000	0	2000	2006	520			JTF1269.16		
XL 1000 V Varadero		1999	2013	525		JTF1370.15 *	JTF1370.16		
XL 1000 V Varadero	0	1999	2013	520			JTF1269.16		
XL 600		1983	1987	520	JTF281.14	JTF281.15			
XL 600 Transalp		1987	1988	525		JTF293.15			
XL 600 V Transalp		1988	2000	525		JTF296.15 *	JTF296.16 *		
XL 650 V Transalp		2001	2007	525		JTF296.15 *	JTF296.16 *		
XL 700 V Transalp		2008	2013	525		JTF296.15 *	JTF296.16 *		
XRV 650 Africa Twin		1988	1990	525		JTF296.15 *	JTF296.16 *		
XRV 750 Africa Twin		1990	2003	525			JTF314.16 *		

SEGUE →→→

SPECIFICHE:
0 = Conversione 520

NOTE:
* = Versione gommata

MOTOCROSSMARKETING

Tutti gli aggiornamenti li trovi su motocrossmarketing.com

TRASMISSIONI



KAWASAKI

modello	specifiche	anno inizio	anno fine	passo	14 DENTI	15 DENTI	16 DENTI	17 DENTI
EL 250		1988	2003	520	JTF516.14			
EX 300		2013	2017	520	JTF1539.14 *			
EN 500		1996	2009	520			JTF512.16	JTF512.17
ER-5 500		1997	2006	520			JTF512.16	JTF512.17
ER-6 650		2006	2016	520		JTF436.15		
GPX 500 R		1988		530	JTF513.14	JTF513.15 *	JTF513.16	JTF513.17
GPX 600 R		1988	2000	530	JTF513.14	JTF513.15 *	JTF513.16	JTF513.17
GPZ 500 R		1988		530	JTF513.14	JTF513.15 *	JTF513.16	JTF513.17
GPZ 500 S		1987	2005	520			JTF512.16	JTF512.17
GPZ 600 R		1985	1989	530	JTF513.14	JTF513.15 *	JTF513.16	JTF513.17
KLE 500		1991	2007	520			JTF512.16	JTF512.17
KLE 650 Versys		2007	2018	520		JTF436.15		
KLR 600		1984	1990	520	JTF516.14			
KLR 650		1990	2017	520	JTF511.14	JTF511.15		
KLR 650		1987	1989	520	JTF516.14			
KLR 650 Tengai		1990	1992	520	JTF511.14	JTF511.15		
KLR 650 Tengai		1989	1990	520	JTF516.14			
KLV 1000		2004	2006	525		JTF1537.15		JTF1537.17
KLX 650		1999	2001	520	JTF511.14	JTF511.15		
KLX 650		1993	1996	520	JTF511.14	JTF511.15		
W 650		1999	2006	525		JTF520.15 *	JTF520.16	JTF520.17
Z 750		2004	2012	520		JTF1538.15		
Z 800		2013	2016	520		JTF1538.15		
Z 900		2017	2018	525		JTF1537.15		JTF1537.17
Z 1000		2003	2018	525		JTF1537.15		JTF1537.17
ZR 7		1999	2004	525		JTF520.15 *	JTF520.16	JTF520.17
ZR 750 Zephyr		1991	1994	525		JTF520.15 *	JTF520.16	JTF520.17
ZX 6R		2003	2006	520	JTF1307.14	JTF1307.15 *		
ZX 6R		1998	2002	525		JTF1535.15		
ZX 6R	0	1998	2002	520	JTF1307.14	JTF1307.15 *		
ZX 6RR		2003	2006	520	JTF1307.14	JTF1307.15 *		
ZX 7R		1996	2003	525		JTF520.15 *	JTF520.16	JTF520.17
ZX 7RR		1996	1999	525		JTF520.15 *	JTF520.16	JTF520.17
ZX 7RR	0	1996	1999	520			JTF512.16	JTF512.17
ZX 10R		2004	2018	525		JTF1537.15		JTF1537.17
ZXR 400		1989	2002	520			JTF512.16	JTF512.17
ZZR 600		2005	2008	525		JTF1535.15		

KTM

modello	specifiche	anno inizio	anno fine	passo	14 DENTI	15 DENTI	16 DENTI	17 DENTI
125 Duke		2011	2017	520	JTF1903.14			
390 Duke		2013	2017	520		JTF1908.15		
620 Duke		1995	1998	520	JTF1902.14	JTF1902.15	JTF1902.16	JTF1902.17
640 Duke		2000	2006	520	JTF1902.14	JTF1902.15	JTF1902.16	JTF1902.17
690		2007	2018	520	JTF1902.14	JTF1902.15	JTF1902.16	JTF1902.17
790 Duke		2018	2018	520	JTF1902.14	JTF1902.15	JTF1902.16	JTF1902.17
950 Adventure		2003	2006	525				JTF1904.17 *
950 Super Enduro R		2006	2010	525				JTF1904.17 *
950 Supermoto		2006	2008	525				JTF1904.17 *
990 Adventure		2006	2013	525				JTF1904.17 *
990 Superduke		2005	2013	525				JTF1904.17 *
1190 RC8		2008	2015	525				JTF1904.17 *
1290 Super Adventure		2015	2017	525				JTF1904.17 *
1290 Super Duke		2014	2017	525				JTF1904.17 *

SEGUE →→→

NOTE:

* = Versione gommata

SPECIFICHE:

0 = Conversione 520
0-1 = Conversione 525
0-2 = Conversione 530



Versione gommata



SUZUKI

modello	specifiche	anno inizio	anno fine	passo	14 DENTI	15 DENTI	16 DENTI	17 DENTI	
DL 650 V-Strom		2004	2017	525		JTF520.15 *	JTF520.16	JTF520.17	
DL 1000 V-Strom		2002	2016	525		JTF520.15 *	JTF520.16	JTF520.17	
DR 600		1985	1989	520		JTF437.15	JTF437.16		
DR 650		1990	1995	520		JTF437.15	JTF437.16		
GS 500		1994	2007	520	JTF516.14				
GSF 1200 Bandit		1996	2006	530	JTF513.14	JTF513.15 *	JTF513.16	JTF513.17	
GSF 1250 Bandit		2007	2016	530	JTF513.14	JTF513.15 *	JTF513.16	JTF513.17	
GSF 600 Bandit		1995	2004	530	JTF513.14	JTF513.15 *	JTF513.16	JTF513.17	
GSF 650 Bandit		2007	2015	525		JTF520.15 *	JTF520.16	JTF520.17	
GSF 650 Bandit		2005	2006	530	JTF513.14	JTF513.15 *	JTF513.16	JTF513.17	
GSR 600		2006	2010	525		JTF520.15 *	JTF520.16	JTF520.17	
GSR 750		2011	2017	525		JTF520.15 *	JTF520.16	JTF520.17	
GSX 600 F		1988	2006	530	JTF513.14	JTF513.15 *	JTF513.16	JTF513.17	
GSX 650 F		2008	2016	525		JTF520.15 *	JTF520.16	JTF520.17	
GSX 750		1989	2006	530	JTF513.14	JTF513.15 *	JTF513.16	JTF513.17	
GSX 1100	0-2	1988	1996	530	JTF513.14	JTF513.15 *	JTF513.16	JTF513.17	
GSX 1200		1999	2000	530	JTF513.14	JTF513.15 *	JTF513.16	JTF513.17	
GSX 1250		2010	2016	530	JTF513.14	JTF513.15 *	JTF513.16	JTF513.17	
GSX R 600		1997	2016	525		JTF520.15 *	JTF520.16	JTF520.17	
GSX R 600	0	2001	2016	520			JTF512.16	JTF512.17	
GSX R 750		1998	2016	525		JTF520.15 *	JTF520.16	JTF520.17	
GSX R 750	0	1992	2010	520			JTF512.16	JTF512.17	
GSX R 750		1985	1997	530	JTF513.14	JTF513.15 *	JTF513.16	JTF513.17	
GSX R 1000		2001	2008	530	JTF513.14	JTF513.15 *	JTF513.16	JTF513.17	
GSX R 1000	0-1	2001	2008	525		JTF520.15 *	JTF520.16	JTF520.17	
GSX R 1000	0	2001	2008	520			JTF512.16	JTF512.17	
GSX R 1100	0-2	1986	1998	530	JTF513.14	JTF513.15 *	JTF513.16	JTF513.17	
GSX R 1100	0	1989	1994	520	JTF308.14 *	JTF308.15 *			
GSX R 1300 R Hayabusa		1999	2007	530	JTF513.14	JTF513.15 *	JTF513.16	JTF513.17	
RF 600		1993	1997	530	JTF513.14	JTF513.15 *	JTF513.16	JTF513.17	
RF 900	0-2	1994	2000	530	JTF513.14	JTF513.15 *	JTF513.16	JTF513.17	
RF 900	0	1994	2000	520			JTF512.16	JTF512.17	
RGV 250		1989	1996	520		JTF436.15			
SFV 650 Gladius		2009	2015	520		JTF436.15			
SV 650		1999	2013	525		JTF520.15 *	JTF520.16	JTF520.17	
SV 1000		2003	2007	530	JTF513.14	JTF513.15 *	JTF513.16	JTF513.17	
TL 1000		1997	2002	530	JTF513.14	JTF513.15 *	JTF513.16	JTF513.17	
VZ 800 Marauder		1997	2004	530	JTF513.14	JTF513.15 *	JTF513.16	JTF513.17	

TRIUMPH

modello	specifiche	anno inizio	anno fine	passo	15 DENTI	16 DENTI	17 DENTI	18 DENTI	19 DENTI
675 Daytona		2006	2016	525	JTF520.15 *	JTF520.16	JTF520.17		
675 Street Triple		2006	2016	525	JTF520.15 *	JTF520.16	JTF520.17		
750 Daytona		1991	1995	530			JTF1180.17	JTF1180.18	JTF1180.19
750 Thunderbird		1995	1995	530			JTF1180.17	JTF1180.18	JTF1180.19
750 Trident		1991	1997	530			JTF1180.17	JTF1180.18	JTF1180.19
800 Tiger		2011	2016	525	JTF520.15 *	JTF520.16	JTF520.17		
900 Adventurer		1996	2001	530			JTF1180.17	JTF1180.18	JTF1180.19
900 Daytona		1994	1997	530			JTF1180.17	JTF1180.18	JTF1180.19
900 Legend		1999	2001	530			JTF1180.17	JTF1180.18	JTF1180.19
900 Speed Triple		1994	1996	530			JTF1180.17	JTF1180.18	JTF1180.19
900 Sprint		1993	1999	530			JTF1180.17	JTF1180.18	JTF1180.19
900 Thunderbird		1995	2004	530			JTF1180.17	JTF1180.18	JTF1180.19
900 Tiger		1993	1998	530			JTF1180.17	JTF1180.18	JTF1180.19
900 Trident		1991	1998	530			JTF1180.17	JTF1180.18	JTF1180.19
900 Trophy		1991	2001	530			JTF1180.17	JTF1180.18	JTF1180.19
955 Daytona		1999	2006	530			JTF1180.17	JTF1180.18	JTF1180.19
955 Speed Triple		1999	2004	530			JTF1180.17	JTF1180.18	JTF1180.19
955 Sprint		1999	2004	530			JTF1180.17	JTF1180.18	JTF1180.19
955 Tiger		2001	2006	530			JTF1180.17	JTF1180.18	JTF1180.19
1000 Daytona		1991	1995	530			JTF1180.17	JTF1180.18	JTF1180.19
1050 Speed Triple		2005	2016	530			JTF1180.17	JTF1180.18	JTF1180.19
1050 Tiger		2007	2016	530			JTF1180.17	JTF1180.18	JTF1180.19
T509 Speed Triple		1997	1998	530			JTF1180.17	JTF1180.18	JTF1180.19
T595 Daytona		1997	1998	530			JTF1180.17	JTF1180.18	JTF1180.19
1200 Daytona		1993	1997	530			JTF1180.17	JTF1180.18	JTF1180.19
1200 Trophy		1991	2003	530			JTF1180.17	JTF1180.18	JTF1180.19

SEGUE →→→

YAMAHA

modello	specifiche	anno inizio	anno fine	passo	13 DENTI	14 DENTI	15 DENTI	16 DENTI	17 DENTI
FJ 1100		1984	1985	530				JTF579.16 *	JTF579.17 *
FJ 1200		1986	1996	530				JTF579.16 *	JTF579.17 *
FZ 750		1985	1991	530				JTF580.16	
FZ1		2006	2014	530				JTF579.16 *	JTF579.17 *
FZ6		2004	2009	530				JTF580.16	
FZ6	0	2004	2009	520				JTF1581.16	
FZ 8		2010	2015	525				JTF1591.16 *	
FZR 600		1989	1995	530		JTF513.14	JTF513.15 *	JTF513.16	JTF513.17
FZR 750	0-2	1990	1992	530				JTF580.16	
FZR 1000	0-2	1987	1995	530				JTF580.16	
FZS 600 Fazer		1998	2003	530		JTF513.14	JTF513.15 *	JTF513.16	JTF513.17
FZS 1000 Fazer		2001	2005	530				JTF579.16 *	JTF579.17 *
FZX 750		1986	1997	530				JTF580.16	
MT 01		2005	2011	530				JTF579.16 *	JTF579.17 *
MT 03		2006	2012	520		JTF308.14 *	JTF308.15 *		
MT 07		2014	2016	525				JTF1591.16 *	
MT 09		2014	2017	525				JTF1591.16 *	
RD 350 YPVS		1983	1994	520				JTF569.16	
SRX 600		1986	1994	520	JTF575.13	JTF575.14	JTF575.15	JTF575.16	
TDM 850		1999	2001	525			JTF520.15 *	JTF520.16	JTF520.17
TDM 850		1996	1998	525					JTF1586.17 *
TDM 850		1991	1995	525			JTF520.15 *	JTF520.16	JTF520.17
TDM 900		2002	2013	525				JTF1591.16 *	
TT 600 E		1996	2000	520	JTF575.13	JTF575.14	JTF575.15	JTF575.16	
WR 125 R		2009	2015	428		JTF1550.14			
WR 125 X		2009	2015	428		JTF1550.14			
XJ 600		2009	2015	520				JTF1595.16 *	
XJR 1200	0-2	1995	1998	530				JTF579.16 *	JTF579.17 *
XJR 1300		1999	2017	530				JTF579.16 *	JTF579.17 *
XT 125		2005	2007	428		JTF1263.14			
XT 550		1982	1983	520	JTF575.13	JTF575.14	JTF575.15	JTF575.16	
XT 600		1999	2003	520			JTF1577.15		
XT 600		1987	1998	520		JTF577.14	JTF577.15 *		
XT 600		1983	1986	520	JTF575.13	JTF575.14	JTF575.15	JTF575.16	
XT 600 Teneré		1989	1994	520		JTF577.14	JTF577.15 *		
XT 600 Teneré		1984	1988	520	JTF575.13	JTF575.14	JTF575.15	JTF575.16	
XT 660 R		2004	2015	520		JTF308.14 *	JTF308.15 *		
XT 660 X		2004	2015	520		JTF308.14 *	JTF308.15 *		
XT 660 Z Teneré		2008	2015	520		JTF308.14 *	JTF308.15 *		
XTZ 660 Teneré		1991	1998	520		JTF577.14	JTF577.15 *		
XTZ 750 Superteneré		1990	1998	520			JTF578.15	JTF578.16	
XV 250		1989	2016	520				JTF569.16	
YZF 125 R		2008	2017	428		JTF1550.14			
YZF 600 R		1996	2007	530		JTF513.14	JTF513.15 *	JTF513.16	JTF513.17
YZF 600 R	0	1996	2007	520				JTF512.16	JTF512.17
YZF 750	0-2	1993	1997	530				JTF580.16	
YZF 750 R	0	1993	1997	520				JTF1581.16	
YZF 1000	0-2	1996	2002	530				JTF580.16	
YZF R1		2015	2017	525				JTF1591.16 *	
YZF R1		1998	2014	530				JTF579.16 *	JTF579.17 *
YZF R6		2006	2017	525					JTF1586.17 *
YZF R6	0-2	1999	2017	530				JTF580.16	
YZF R6	0	1999	2017	520				JTF1581.16	
YZF R7		1999	2001	530				JTF580.16	

NOTE:

* = Versione gommata

SPECIFICHE:

0 = Conversione 520

0-2 = Conversione 530



CORONE IN ERGAL GREZZE



Garantita in ergal 7075T6, carico di rottura 53 ÷ 58 kg/mm, durezza 160 HB, presentano oltre alla dentatura, solo un foro centrale di riferimento.



passo	51 DENTI	53 DENTI	55 DENTI	57 DENTI	59 DENTI	61 DENTI	63 DENTI			
428	C04284.51	C04284.53	C04284.55	C04284.57	C04284.59	C04284.61	C04284.63			
passo	36 DENTI	37 DENTI	38 DENTI	39 DENTI	40 DENTI	41 DENTI	42 DENTI	43 DENTI	44 DENTI	45 DENTI
520	C05204.36	C05204.37	C05204.38	C05204.39	C05204.40	C05204.41	C05204.42	C05204.43	C05204.44	C05204.45
passo	46 DENTI	47 DENTI	48 DENTI	49 DENTI	50 DENTI	51 DENTI	52 DENTI	53 DENTI	54 DENTI	
520	C05204.46	C05204.47	C05204.48	C05204.49	C05204.50	C05204.51	C05204.52	C05204.53	C05204.54	
passo	41 DENTI	47 DENTI	49 DENTI							
525	C05254.41	C05254.47	C05254.49							



MOTOCROSSMARKETING

Tutti gli aggiornamenti li trovi su motocrossmarketing.com

TRASMISSIONI



CINGHIE PER VARIATORI SCOOTER



Forniamo abitualmente i prodotti MITSUBOSHI, ma per alcune applicazioni e secondo la disponibilità del momento viene fornito in alternativa materiale BANDO.



APRILIA

modello	specifiche	anno inizio	anno fine	articolo
50 Amico		1992	1999	CN03706
50 Gulliver		1994	2000	CN03706
50 Rally		1994	2004	CN03706
50 Scarabeo	0	1993	2006	CN03706
50 SR	0-1	2003	2012	CN37171
50 SR	0	1992	2000	CN03706
125 Atlantic		2002	2014	CN37271
125 Sport City	0-2	2008	2013	CN37271
250 Leonardo		1999	2005	CN37201
250 Scarabeo		2004	2011	CN03749
250 Sport City		2006	2012	CN03749
400 Scarabeo		2006	2009	CN72081
500 Atlantic		2003	2008	CN72081
500 Scarabeo		2002	2007	CN72081

GILERA

modello	specifiche	anno inizio	anno fine	articolo
50 Runner		1997	2015	CN37171
50 Stalker		1997	2012	CN37171
50 Typhoon		2000	2009	CN37171
125 Runner	0-3	2001	2014	CN37271
500 Nexus		2003	2012	CN72081

HONDA

modello	specifiche	anno inizio	anno fine	articolo
125 SH		2013	2016	CN03790
150 @	0-4	2000	2006	CN03735
150 Dylan		2002	2006	CN03735
150 Pantheon	0-5	2003	2006	CN03735
150 SH		2013	2018	CN03795
150 SH		2001	2012	CN03735
300 SH		2007	2017	CN03751

SPECIFICHE:

0 = Minarelli
 0-1 = Piaggio
 0-2 = One
 0-3 = 4 Tempi
 0-4 = da telaio 0016854
 0-5 = 4 Tempi FES

0-6 = Yamaha
 0-7 = 4 Tempi
 0-8 = GTS/GTV/LXV/S
 0-9 = 05H00
 0-10 = 15F10
 0-11 = DX/ABS

MALAGUTI

modello	specifiche	anno inizio	anno fine	articolo
50 Centro		1993	2000	CN03706
50 Ciak		1999	2008	CN03706
50 F 12		1994	2011	CN03706
50 F 15		1996	2008	CN03706
125 Madison	0-1	2006	2010	CN37271
125 Madison		1999	2005	CN37231
150 Madison		1999		CN37231
250 Madison	0-1	2004	2011	CN72161
250 Madison	0-6	1999	2003	CN37201
250 Password	0-6	2005	2010	CN72061
500 Spider Max		2004	2008	CN72081

MBK

modello	specifiche	anno inizio	anno fine	articolo
50 Booster		1990	2004	CN03706
50 Flipper		1998	2010	CN03706
50 Nitro		1997	2012	CN03706
50 Ovetto		1997	2012	CN03706
125 Doodo		2000	2002	CN37231
125 Skyliner		1999	2012	CN37231
125 Thunder		2001	2002	CN37231
150 Skyliner		1999	2012	CN37231
250 Skyliner		2000	2006	CN37201
300 Kilibre		2003		CN72061

PIAGGIO

modello	specifiche	anno inizio	anno fine	articolo
50 NRG		1998	2015	CN37171
125 Liberty		2000	2013	CN37271
125 Skipper	0-7	2000	2005	CN37271
125 Super Hexagon	0-7	2001	2002	CN37271
125 Vespa	0-8	2007	2015	CN37271
125 Vespa ET4		2000	2005	CN37271
125 Vespa GT		2003	2008	CN37271
125 Vespa LX		2005	2013	CN37271
150 Liberty		1999	2015	CN37271
150 Skipper		2000	2005	CN37271

PIAGGIO SEGUE →→→

→→→ SEGUITO PIAGGIO

modello	specifiche	anno inizio	anno fine	articolo
150 Vespa ET4		1999	2005	CN37271
250 Beverly		2004	2010	CN03749
250 MP3		2006	2010	CN72161
250 Vespa		2005	2011	CN72161
250 X8		2005	2008	CN72161
250 X9		2004	2007	CN72161
300 Beverly		2009	2015	CN03749
300 Vespa		2010	2015	CN72161
400 Beverly		2006	2011	CN72081
500 Beverly		2002	2013	CN72081
500 X9		2003	2009	CN72081

SUZUKI

modello	specifiche	anno inizio	anno fine	articolo
400 AN Burgman	0-9	2006	2014	CN72601
400 AN Burgman	0-10	2003	2006	CN72121

YAMAHA

modello	specifiche	anno inizio	anno fine	articolo
50 Aerox		1997	2016	CN03706
50 Bw's		1997	2016	CN03706
50 Neo's		1997	2018	CN03706
50 Why		1998	2010	CN03706
125 YP Majesty		1999	2010	CN37231
150 Teo's		2000	2002	CN37231
150 YP Majesty		2000	2003	CN37231
250 X-City		2007	2015	CN72061
250 X-Max		2005	2016	CN72061
250 YP Majesty	0-11	1998	2007	CN37201
300 VP Versity		2003	2008	CN72061
400 X-Max		2013	2018	CN77501
500 T-Max		2004	2011	CN72151
500 T-Max		2001	2003	CN72051
530 T-Max		2012	2018	CN03783





RUOTE

220 Pneumatici MAXXIS cross competizione **222** Pneumatici MAXXIS minicross competizione - Pneumatici MAXXIS cross **223** MAXXIS enduro competizione F.I.M. - MAXXIS flat track **224** Pneumatici MAXXIS enduro stradale - MAXXIS freeride **225** Tabella applicazioni pneumatici MAXXIS cross -minicross - Pneumatici MITAS hobby cross - hobby trial - enduro stradale **226** Camere d'aria CST - Camere d'aria HEIDENAU **227** Camere d'aria MAXXIS - Camere d'aria MICHELIN - Flap **228** Cerchi EXCEL TAKASAGO - Cerchi EXCEL TAKASAGO A60 - Cerchi REXFELGEN **229** Ruote complete HAAN WHEELS **230** Principali applicazioni ruote complete HAAN WHEELS anteriori **232** Principali applicazioni ruote complete HAAN WHEELS posteriori **234** Ruote complete REX - Principali applicazioni ruote complete REX anteriori **236** Principali applicazioni ruote complete REX posteriori **238** Distanziali ruote PROX **240** Distanziali ruote BEARINGWORX **242** Distanziali montaggio rapido ruota posteriore **243** Kit revisione mozzo ruota BEARINGWORX **244** Raggi fuoristrada HAAN WHEELS (serie completa) **246** Raggi fuoristrada HAAN WHEELS colore nero (serie completa) **247** Raggi fuoristrada HAAN WHEELS (singoli) **248** Raggi supermotard HAAN WHEELS (singoli) - Kit copriraggi colorati

CROSS COMPETIZIONE

• MAXXCROSS MX HT

Questa nuova serie di pneumatici è stata realizzata per l'utilizzo su terreni duri e compatti. Il disegno asimmetrico dei tasselli offre un'eccellente trazione e spazi di frenata ridotti. L'alto numero di tasselli presenti sulla spalla offre un'eccezionale grip anche con i maggiori angoli di piega.

M7321

misura in pollici	articolo	carico velocità
80/100 - 21	TM881925	51M



Novità!

M7322

misura in pollici	articolo	carico velocità
110/90 - 19	TM787290	62M



Novità!

• MAXXCROSS IT

Questa serie di pneumatici ha guadagnato la fiducia dei piloti di tutto il mondo, anche dei professionisti di alto livello, grazie alla lunga durata ed alle performance eccezionali su tutti i terreni di consistenza da intermedia a dura. Il disegno dei tasselli e la composizione della mescola garantisce precisione di guida, superba maneggevolezza, stabilità ed elevata aderenza.

M7304

misura in pollici	articolo	carico velocità
80/100 - 21	TM881802	51M



M7305

misura in pollici	articolo	carico velocità
110/100 - 18	TM735142	64M
100/90 - 19	TM879183	57M
110/90 - 19	TM787253	62M
120/90 - 19	TM791070	66M



• MAXXCROSS MX IT

Pneumatici da motocross costruiti con l'esclusiva tecnologia "Dual Compound".

La loro struttura, la forma, la dimensione, nonché la lunghezza dei tasselli, è stata accuratamente progettata per rendere questi pneumatici ideali per i terreni di consistenza intermedia, semi-duri e semi-morbidi. Il posizionamento dei tasselli è a distanza variabile al fine di assicurare una trazione ottimale in tutte le diverse condizioni che si possono incontrare lungo una pista. Il pneumatico anteriore presenta una mescola più dura alla base dei tasselli su cui poggia uno strato di mescola più morbida: ciò consente sia l'assorbimento delle vibrazioni che un'ottima stabilità e tenuta anche in curva ed in frenata.

Il pneumatico posteriore, invece, ha la fascia dei tasselli centrali realizzata con una mescola leggermente più morbida rispetto alla fascia dei tasselli laterali in modo da garantire la migliore trazione sul dritto (vitale in fase di partenza) e al contempo, un ottimo controllo e trazione nelle curve. Entrambi gli pneumatici hanno un peso ridotto e spalle di nuova concezione, molto robuste, che forniscono una sicura base d'appoggio, limitando di fatto il rollio in curva.

M7317

misura in pollici	articolo	carico velocità
80/100 - 21	TM881910	51M



M7318

misura in pollici	articolo	carico velocità
110/90 - 19	TM787210	62M



• MAXXCROSS SI

La speciale miscela garantisce a questa serie di pneumatici una trazione eccellente su terreni di consistenza da intermedia a morbida. I ponti di irrigidimento tra i tasselli sono progettati per offrire sia un'elevata stabilità sul dritto, sia un'impareggiabile aderenza, consentendo di curvare con angoli di lavoro aggressivi.

M7311

misura in pollici	articolo	carico velocità
80/100 - 21	TM881851	51M



M7312

misura in pollici	articolo	carico velocità
100/100 - 18	TM526140	59M
100/90 - 19	TM879160	57M
110/90 - 19	TM787240	62M
120/80 - 19	TM787900	63M



• MAXXCROSS MX ST

Nuovo modello, nuovo disegno dei tasselli, nuovi materiali, nuova conformazione della spalla.

MAXXIS ha messo in campo tutta la sua esperienza e la capacità dei suoi piloti professionisti per sviluppare questa serie destinata ai terreni morbidi e intermedio-morbidi. Il disegno dello pneumatico anteriore si identifica con i più moderni e performanti concetti di disegno del battistrada e di struttura.

Lo pneumatico posteriore è decisamente innovativo in quanto la disposizione asimmetrica dei tasselli, ruotando, forma un disegno a "pala progressiva", in questo modo il punto di contatto dello pneumatico a terra si adatterà alla forma e consistenza del terreno punto per punto.

M7332F

misura in pollici	articolo	carico velocità
80/100 - 21	TM881893	51M



Novità!

M7332R

misura in pollici	articolo	carico velocità
110/90 - 19	TM787010	62M



Novità!

• MAXXCROSS SM

Esclusiva serie di pneumatici da sabbia e da fango.

La combinazione di una speciale formulazione della miscela a base di silicio unita ad un particolare disegno e posizionamento dei tasselli, fornisce un'eccellente azione di auto-pulitura.

Sono inoltre presenti ponti di irrigidimento per impedire la flessione dei tasselli, garantendo così la massima trazione.

M7307

misura in pollici	articolo	carico velocità
80/100 - 21	TM881840	51M



M7308

misura in pollici	articolo	carico velocità
110/90 - 19	TM787300	62M



MINICROSS COMPETIZIONE

• MAXXCROSS IT

Questa serie di pneumatici ha guadagnato la fiducia dei piloti di tutto il mondo, anche dei professionisti di alto livello, grazie alla lunga durata ed alle performance eccezionali su tutti i terreni di consistenza da intermedia a dura.

Il disegno dei tasselli e la composizione della mescola garantisce precisione di guida, superba maneggevolezza, stabilità ed elevata aderenza.

M7304

misura in pollici	articolo	carico velocità
2,50 - 10	TM098660	33J
60/100 - 14	TM198000	30M
70/100 - 17	TM388100	40M
70/100 - 19	TM779500	42M



M7305

misura in pollici	articolo	carico velocità
2,75 - 10	TM103750	38J
80/100 - 12	TM167950	50M
90/100 - 14	TM262700	49M
90/100 - 16	TM300120	51M



• MAXXCROSS SI

La speciale mescola garantisce a questa serie di pneumatici una trazione eccellente su terreni di consistenza da intermedia a morbida.

I ponti di irrigidimento tra i tasselli sono progettati per offrire sia un'elevata stabilità sul dritto, sia un'impareggiabile aderenza, consentendo di curvare con angoli di lavoro aggressivi.

M7311

misura in pollici	articolo	carico velocità
2,50 - 10	TM098710	33J
60/100 - 12	TM198020	36M
60/100 - 14	TM198100	30M
70/100 - 19	TM779800	42M



M7312

misura in pollici	articolo	carico velocità
80/100 - 12	TM167960	41M
90/100 - 14	TM262750	49M
90/100 - 16	TM300140	52M



CROSS

Serie di pneumatici versatile, concepita per una grande varietà di utilizzi, anche gravosi e prolungati, grazie alla sua struttura a 6 tele rinforzata in nylon. La speciale mescola rende questi pneumatici un ottimo compromesso tra aderenza e durata.

M6001

misura in pollici	articolo	carico velocità
130/90 - 17	TM508050	68M
100/100 - 18	TM700050	59M
110/100 - 18	TM735100	64M
120/100 - 18	TM769450	68M



• **MAXXENDURO**

Serie di pneumatici dedicata appositamente all'enduro, con omologazione F.I.M. e per uso stradale.

Ottenuta bilanciando attentamente la consistenza della carcassa, la mescola, la forma ed il posizionamento dei tasselli.

Le loro peculiari caratteristiche consentono un ottimo grip, un'elevata guidabilità ed aderenza in curva e su tutti gli ostacoli e terreni tipici di questa disciplina. Il modello M7314 con misura 140/80-18 è stato aggiornato per ottenere un maggiore effetto "autopulente" della tassellatura, caratteristica utile nelle prove speciali su prato. E' disponibile una versione "EXTREME" del modello M7314 con misura 140/80-18, realizzata con il medesimo "disegno" e la stessa carcassa della versione "standard" ma con una mescola morbidissima che la rendono insuperabile nei percorsi più impervi e nelle prove più ardue.

M7313

misura in pollici	articolo	carico velocità
90/90 - 21	TM916080	54R



M7311

misura in pollici	articolo	carico velocità
80/100 - 21	TM881851	51M



M7314K

misura in pollici	articolo	carico velocità
120/90 - 18	TM733211	65R
140/80 - 18	TM768270	70R



M7314K "EXTREME"

misura in pollici	articolo	carico velocità
140/80 - 18	TM768295	70R



Novità!

FLAT TRACK

• **DTR-1 MESCOLA CD3 (SOFT)**

Esclusivi pneumatici realizzati appositamente per la specialità del Flat Track.

Sono i più performanti ed utilizzati al mondo.

M7302

misura in pollici	articolo	carico velocità
27.0x7,0-19	TM881022	4PR
27.5x7,5-19	TM881042	4PR



Novità!

ENDURO STRADALE

Pneumatici progettati per ottenere buone performance durante l'utilizzo stradale e/o per l'utilizzo in fuoristrada leggero, a seconda dei modelli. La speciale miscela e le spalle rinforzate consentono una notevole durata. Omologate per uso stradale.

M6017

misura in pollici	articolo	carico velocità
130/80 - 17	TM400080	65H TL
90/90 - 21	TM916100	54H TL



M6033

misura in pollici	articolo	carico velocità
80/90 - 21	TM881680	48P TT



M6034

misura in pollici	articolo	carico velocità
110/80 - 18	TM530000	58P TT



M6006

misura in pollici	articolo	carico velocità
130/80 - 17	TM400050	65S TT
120/80 - 18	TM536650	62S TT
130/80 - 18	TM546500	66P TT
90/90 - 21	TM916000	54P TT



M7000R

misura in pollici	articolo	carico velocità
100/100 - 18	TM526080	59S TT



FREERIDE

• **TRIALMAXX**

Questa serie di pneumatici adotta la più avanzata ed esclusiva tecnologia "Dual Compound": viene utilizzata una miscela dura per il battistrada ed una miscela morbida per la realizzazione delle spalle; questa combinazione, unita alla struttura radiale dello pneumatico posteriore, fornisce un'aderenza incredibile ed un elevato controllo di guida in ogni situazione. Omologate per uso stradale.

M7319

misura in pollici	articolo	carico velocità
2,75 - 21	TM892200	45M TL



M7320

misura in pollici	articolo	carico velocità
4,00-R18	TM666500	64M TL



TABELLA APPLICAZIONI PNEUMATICI MAXXIS CROSS-MINICROSS

DISEGNO	MOLTO DURO	DURO	INTERMEDIO	MORBIDO	SABBIA - FANGO
M6001					
M7304					
M7305					
M7307					
M7308					
M7311					
M7312					
M7317					
M7318					
M7321					
M7322					
M7332F					
M7332R					

PNEUMATICI MITAS



HOBBY CROSS

C-02

misura in pollici	articolo	carico velocità
130/80 - 17	MT26127	65N
120/90 - 18	MT26362	71N

Omologato anche per uso stradale.



HOBBY TRIAL

ET-01

misura mm.	articolo	carico velocità
4,00R - 18	MT24883	64M
2,75 - 21	MT24667	45M

Tubless.



ENDURO STRADALE

E-08

misura in pollici	articolo	specifiche	carico velocità
120/90 - 17	MT24151	TL	64T
130/80 - 17	MT24124	TT	65T
140/80 - 17	MT24152	TL	69H
130/80 - 18	MT24413	TT	72T
90/90 - 21	MT24642	TL	54T



E-09

misura in pollici	articolo	specifiche	carico velocità
130/80 - 17	MT24120	TT	65R
140/80 - 17	MT24157	Dakar TL	69R
110/80 - 18	MT24432	TT	58P
90/90 - 21	MT24645	TL	54R



CAMERE D'ARIA CST



Costruite in Taiwan.
Prodotto economico.

pollici	misure	spessore medio mm	articolo
10	2.50 - 2.75	1,3	IM0872
10	3.50 - 4.00	1,5	IM1504
12	3.25 - 3.50	1,3	IM1927
13	130/60	1,4	IM1979
16	2.75 - 3.00	1,3	IM4088
16	3.25 - 3.50	1,3	IM4291
17	2.50 - 2.75	1,5	IM5164
17	5.00 - 5.10, 130/90, 140/80	1,3	IM6047
17	3.25 - 3.50	1,3	IM5479
18	3.25 - 3.50	1,2	IM6775
18	3.50 - 4.00	1,3	IM6891
18	4.00 - 4.50	1,3	IM7109
18	4.10	1,3	IM7217
18	100/100, 110/100, 120/100	2,5	IM8701
19	3.50 - 4.00	1,3	IM8798
19	2.50 - 2.75	1,4	IM8293
21	2.75 - 3.00	1,3	IM9058
21	2.50 - 2.75	1,4	IM8949



Economiche!

CAMERE D'ARIA HEIDENAU



Costruite in Europa.
Buona qualità.

pollici	misure	spessore medio mm	articolo
8	3.50 - 4.00, 110/80, 120/70 (valvola a 90°)	1,5	SL30
10	2.50 - 2.75	2,7	SL10
10	3.00 - 3.50, 90/90, 100/90, 100/80, 110/80	1,6	SL31
12	80/100	2,5	SL11
12-13	3.50, 110/100, 110/90, 120/80, 130/80, 120/70, 130/70, 140/70, 130/60, 140/60	1,5	SL29
14	60/100	2,1	SL13
14	90/100	2,5	SL16
15	130/90, 140/90, 150/90, 140/80, 150/80, 160/80, 160/70	2,2	SL32
15-16	130/90, 140/90, 150/90, 140/80, 150/80, 160/80, 160/70 (valvola a 90°)	2,0	SL27
16	2¼ - 2½ - 2.25 - 2.50, 70/90, 80/80, 80/70	1,5	SL23
16	2¾ - 2.75 - 3.00, 80/90, 90/90, 100/90, 90/80, 100/80, 110/80, 100/70	1,8	SL07
16	3.25 - 3.50, 90/100, 120/90	2,3	SL17
17	70/100	2,3	SL19
17	4.50 - 5.10, 110/90, 120/90, 130/90, 120/80, 130/80, 140/80, 130/70, 140/70, 150/70, 150/60, 160/60	1,8	SL09
17	4.10 - 4.60, 100/90, 100/80, 110/80, 110/70, 120/70, 120/60, 130/60	1,8	SL28
17	160/70, 170/60, 180/55, 190/50, 200/50, 210/50	1,8	SL26
18	3.00 - 3.60, 90/90, 100/80	1,8	SL33
18	3.25 - 3.50 - 4.00 - 4.10 - 4.60 - 90/100, 100/90, 110/90, 110/80, 110/70, 120/70, 130/70, 130/60	1,8	SL12
18	4.50, 100/100, 110/100, 120/100, 120/90, 130/90, 130/80, 140/80, 140/70, 150/70, 150/60	1,6	SL14
18	100/100, 110/100, 120/100, 120/90, 130/90, 130/80, 140/80	2,5	SL15
19	3.25 - 3.50 - 4.00 - 4.10, 110/90, 120/90, 110/80, 120/80, 120/70	1,6	SL18
19	110/90, 120/90, 110/80, 120/80, 130/70	2,7	SL24
19	70/100	2,7	SL21
21	3.00 - 3.25, 80/100, 90/100, 90/90	2,0	SL20
21	3.00, 80/100, 90/100, 90/90	2,7	SL22
21	2.50 - 2.75, 70/100, 80/90	1,8	SL34



Ottime!



CAMERE D'ARIA MAXXIS

MAXXIS

Costruite in Taiwan.
Ottima qualità.

pollici	misure	spessore medio mm	articolo
12	80/100	1,6	IM1824
14	80/100, 90/100, 80/90	2,4	IM2444
16	90/100	1,6	IM4191
17	70/100	2,4	IM4989
18	100/100, 110/100, 120/100	2,6	IM8870
19	100/90, 110/90, 120/90	1,8	IM8622
19	100/90, 110/90, 120/90	2,6	IM8862
21	80/100, 90/100, 80/90	2,4	IM2303
21	80/100, 90/100, 80/90	2,6	IM9230

Eccellenti!



CAMERE D'ARIA MICHELIN

Costruite in Europa.
Alta qualità.

pollici	misure	spessore medio mm	articolo
18	100/100, 110/100, 120/90, 130/80	4,0	SL88
19	100/90, 110/90, 120/80, 130/70	4,0	SL90
21	80/100, 90/90	4,0	SL89

Spessore 4 mm!



FLAP

Indispensabile per proteggere la camera d'aria dal contatto con il cerchio e le estremità dei raggi.

misura in pollici	larghezza mm	articolo
16-17	± 23	SLF003
16-17	± 28	SLF004
17	± 42	SLF005
18-19	± 28	SLF001
21	± 28	SLF002



CERCHI EXCEL TAKASAGO

Per motocross ed enduro, in alluminio anodizzato trasparente oppure nero, oro o blu, a seconda dei modelli.



canale	misura in pollici	numero fori	colore	articolo	canale	misura in pollici	numero fori	colore	articolo
1,40	14	32	argento	CE020405	1,85	18	36	argento	CE009410
1,40	17	28	argento	CE025410	1,85	18	36	nero	CE026409N
1,40	17	32	argento	CE025409	1,85	19	32	argento	CE003411
1,40	19	28	argento	CE254109	1,85	19	32	nero	CE003411N
1,40	19	32	argento	CE254099	1,85	19	36	argento	CE003407
1,60	12	32	argento	CE021351	1,85	19	36	nero	CE003407N
1,60	14	28	argento	CE026400	1,85	21	36	argento	CE211836
1,60	14	32	argento	CE026405	1,85	21	36	nero	CE211836N
1,60	14	32	nero	CE026405N	2,15	18	32	argento	CE004405
1,60	21	36	argento	CE001416	2,15	18	32	nero	CE026410N
1,60	21	36	blu	CE001416B	2,15	18	32	oro	CE026410G
1,60	21	36	nero	CE001416N	2,15	18	36	argento	CE004407
1,60	21	36	oro	CE001416G	2,15	18	36	blu	CE026411B
1,85	16	28	argento	CE024076	2,15	18	36	nero	CE026411N
1,85	16	32	argento	CE024066	2,15	18	36	oro	CE026411G
1,85	18	32	argento	CE002405	2,15	19	32	argento	CE005405

canale	misura in pollici	numero fori	colore	articolo
2,15	19	32	nero	CE005405N
2,15	19	32	oro	CE005405G
2,15	19	36	argento	CE005407
2,15	19	36	blu	CE005407B
2,15	19	36	nero	CE005407N
2,15	19	36	oro	CE005407G

CERCHI EXCEL TAKASAGO A60 (RINFORZATI)



Per motocross ed enduro, in alluminio anodizzato di colore nero. I cerchi della serie A60, rispetto ai tradizionali cerchi EXCEL TAKASAGO, sono costruiti utilizzando un materiale più robusto e con un profilo a "V" più accentuato per incrementarne la resistenza e allo stesso tempo ridurre l'accumulo di fango. Il risultato è una solidità superiore del 15% circa.

canale	misura in pollici	numero fori	colore	articolo
1,60	21	36	nero	CER1602136
1,85	19	36	nero	CER1851936
2,15	18	36	nero	CER2151836
2,15	19	32	nero	CER2151932
2,15	19	36	nero	CER2151936

CERCHI REXFELGEN

Per motocross, enduro, supermotard, in alluminio anodizzato. REXFELGEN è costruito da EXCEL TAKASAGO in Malesia. E' un prodotto più economico, ma di buona qualità generale.



canale	misura in pollici	numero fori	colore	articolo
1,60	21	36	nero	RF3936
1,85	19	36	nero	RF3937
2,15	18	36	nero	RF3938
2,15	19	36	nero	RF3939
4,50	17	32	alluminio	RF3935



RUOTE COMPLETE HAAN WHEELS



HAAN WHEELS produce in Olanda, da oltre 25 anni, solo ruote per moto da fuoristrada al massimo livello qualitativo. Infatti, molti dei team professionali di motocross che partecipano al Campionato Mondiale utilizzano le ruote HAAN WHEELS per le loro moto da gara e ben 42 piloti hanno già vinto il titolo di Campione del Mondo di Motocross utilizzando queste ruote.



Principali caratteristiche:

- Prodotte rispettando le misure degli attacchi della corona e del disco freno delle moto a cui sono destinate;
- Mozzo ricavato da un pieno di alluminio 6082 T6, decisamente più robusto di qualsiasi mozzo originale;
- Raggi di produzione HAAN WHEELS, costruiti con uno speciale acciaio più resistente ed elastico;
- Nipples in acciaio zincato per la massima affidabilità e durata;
- Cerchi EXCEL TAKASAGO standard oppure anche nella versione più robusta denominata A60;
- Cuscinetti KOYO di grande diametro esterno per una maggiore rigidità torsionale;
- Paraoli a doppio labbro per evitare infiltrazioni nei cuscinetti;
- Distanziale interno ed esterni in ergal 7075 induriti superficialmente;
- Distanziali esterni solidali alla ruota (non cadono quando si toglie la ruota);
- Le viti del disco freno e le viti della corona sono incluse;
- Teste dei nipples ricoperte con apposito nastro adesivo telato.

Per gli impegni particolarmente gravosi è disponibile anche la versione munita di mozzo con parastrappi in gomma, vedi foto qui sotto.



Le più usate dai team professionali!

Le ruote HAAN WHEELS vengono assemblate su richiesta del cliente "miscelando" opportunamente i componenti secondo le colorazioni richieste. Il tempo di consegna è di circa 15 giorni lavorativi. Il prezzo varia in funzione della misura e del colore del cerchio. Con delle maggiorazioni di prezzo è possibile scegliere il mozzo con parastrappi (su alcuni modelli), il colore di raggi e nipples; trovate la tabella riassuntiva dei prezzi nell'ultima pagina del listino prezzi in vigore.

I colori disponibili dei vari componenti delle ruote sono elencati nelle seguenti tabelle corrispondenti.

Al fine di indicare nell'ordine il corretto codice articolo, corrispondente all'esatta combinazione di colori desiderata, utilizzare il seguente schema:

COME COMPORRE IL CODICE ARTICOLO:

CODICE ARTICOLO	=	CODICE RUOTA	•	CODICE COLORE CERCHIO	•	CODICE COLORE MOZZO	•	CODICE COLORE RAGGI	•	CODICE COLORE NIPPLES	
		↓		↓		↓		↓		↓	
		vedi tabelle applicazioni		colore cerchio	codice colore cerchio	colore mozzo	codice colore mozzo	colore raggi	codice colore raggi	colore nipples	codice colore nipples
				Argento	1	Argento	1	Argento	1	Argento	1
				Oro	2	Oro	2	Nero	3	Oro	2
				Nero	3	Nero	3			Nero	3
				Giallo	4	Giallo	4			Blu	5
				Blu	5	Blu	5			Rosso	6
				A60 (solo in colore nero)	11	Rosso	6			Arancione	10
						Verde	7				
						Titanio	8				
						Magnesio	9				
						Arancione	10				

ESEMPIO:

Per ordinare una ruota anteriore per **Honda CRF 250 R 2017** con cerchio nero, mozzo rosso, raggi argento, e nipples rossi il codice articolo è **RC15019.3.6.1.6**



PRINCIPALI APPLICAZIONI RUOTE COMPLETE HAAN WHEELS ANTERIORI

BETA

modello	anno inizio	anno fine	misura in pollici	canale	codice ruota
RR 125 2T	2018	2018	21	1,60	RC115019
RR 250	2013	2018	21	1,60	RC115019
RR 300	2013	2018	21	1,60	RC115019
RR 350	2013	2018	21	1,60	RC115019
RR 390	2015	2018	21	1,60	RC115019
RR 400	2013	2014	21	1,60	RC115019
RR 430	2015	2018	21	1,60	RC115019
RR 450	2013	2014	21	1,60	RC115019
RR 480	2015	2018	21	1,60	RC115019
RR 498	2013	2014	21	1,60	RC115019

BMW

modello	anno inizio	anno fine	misura in pollici	canale	codice ruota
F800 GS	2006	2018	17	3,50	RC85106
F800 GS	2006	2018	19	1,85	RC85115
F800 GS	2006	2018	19	2,15	RC85116
F800 GS	2006	2018	19	2,50	RC85117
F800 GS	2006	2018	19	3,00	RC85118
F800 GS	2006	2018	21	1,85	RC85120
F800 GS	2006	2018	21	2,15	RC85121
F800 GS Adventure	2012	2018	17	3,50	RC85106
F800 GS Adventure	2012	2018	19	1,85	RC85115
F800 GS Adventure	2012	2018	19	2,15	RC85116
F800 GS Adventure	2012	2018	19	2,50	RC85117
F800 GS Adventure	2012	2018	19	3,00	RC85118
F800 GS Adventure	2012	2018	21	1,85	RC85120
F800 GS Adventure	2012	2018	21	2,15	RC85121

GAS GAS

modello	anno inizio	anno fine	misura in pollici	canale	codice ruota
EC 125	2004	2015	21	1,60	RC75019
EC 250	2004	2015	21	1,60	RC75019
EC 300	2004	2015	21	1,60	RC75019

HONDA

modello	anno inizio	anno fine	misura in pollici	canale	codice ruota
CR 125	1995	2007	21	1,60	RC15019
CR 250	1995	2007	21	1,60	RC15019
CRF 250 R	2004	2018	21	1,60	RC15019
CRF 250 X	2004	2018	21	1,60	RC15119
CRF 450 R	2002	2018	21	1,60	RC15019
CRF 450 RX	2017	2018	21	1,60	RC15019
CRF 450 X	2004	2016	21	1,60	RC15119
CRF 1000 L Africa Twin	2016	2018	17	3,50	RC15206
CRF 1000 L Africa Twin	2016	2018	19	1,85	RC15215
CRF 1000 L Africa Twin	2016	2018	19	2,15	RC15216
CRF 1000 L Africa Twin	2016	2018	19	2,50	RC15217
CRF 1000 L Africa Twin	2016	2018	19	3,00	RC15218
CRF 1000 L Africa Twin	2016	2018	21	1,85	RC15220
CRF 1000 L Africa Twin	2016	2018	21	2,15	RC15221

HUSABERG

modello	anno inizio	anno fine	misura in pollici	canale	codice ruota
125 TE	2011	2014	21	1,60	RC35319
250 FE	2013	2014	21	1,60	RC35319
250 TE	2011	2014	21	1,60	RC35319
300 TE	2011	2014	21	1,60	RC35319
350 FE	2013	2014	21	1,60	RC35319
390 FE	2009	2012	21	1,60	RC35319
400 FE	2003	2008	21	1,60	RC35319
450 FE	2003	2014	21	1,60	RC35319
501 FE	2003	2014	21	1,60	RC35319
550 FE	2004	2008	21	1,60	RC35319
570 FE	2003	2012	21	1,60	RC35319
650 FE	2003	2011	21	1,60	RC35319

HUSQVARNA

modello	anno inizio	anno fine	misura in pollici	canale	codice ruota
65 TC	2017	2019	14	1,60	RC31002
85 TC	2014	2019	17	1,40	RC33104
85 TC	2014	2019	19	1,40	RC33114
85 TC	2014	2019	19	1,60	RC33124
125 CR	2009	2013	21	1,60	RC65019
125 TC	2015	2018	21	1,60	RC35619
125 TC	2014	2014	21	1,60	RC35319
125 TE	2016	2016	21	1,60	RC35619
125 TE	2014	2015	21	1,60	RC35319
125 TX	2017	2019	21	1,60	RC35619
125 WR	2009	2013	21	1,60	RC65019
250 FC	2015	2018	21	1,60	RC35619
250 FC	2014	2014	21	1,60	RC35319
250 FE	2016	2019	21	1,60	RC35619
250 FE	2014	2015	21	1,60	RC35319
250 TC	2015	2018	21	1,60	RC35619
250 TC	2014	2014	21	1,60	RC35319
250 TC	2003	2013	21	1,60	RC65019
250 TE	2016	2019	21	1,60	RC35619
250 TE	2014	2015	21	1,60	RC35319
250 TE	2003	2013	21	1,60	RC65019
300 TE	2016	2019	21	1,60	RC35619
300 TE	2014	2015	21	1,60	RC35319
310 TE	2005	2012	21	1,60	RC65019
350 FC	2015	2018	21	1,60	RC35619
350 FC	2014	2014	21	1,60	RC35319
350 FE	2016	2019	21	1,60	RC35619
350 FE	2014	2015	21	1,60	RC35319
450 FC	2015	2018	21	1,60	RC35619
450 FC	2014	2014	21	1,60	RC35319
450 FE	2016	2019	21	1,60	RC35619
450 FE	2014	2015	21	1,60	RC35319
450 TC	2003	2010	21	1,60	RC65019
450 TE	2003	2010	21	1,60	RC65019
501 FE	2016	2019	21	1,60	RC35619
501 FE	2014	2015	21	1,60	RC35319
701 Enduro	2016	2018	17	3,50	RC35506
701 Enduro	2016	2018	19	1,85	RC35515
701 Enduro	2016	2018	19	2,15	RC35516
701 Enduro	2016	2018	19	2,50	RC35517
701 Enduro	2016	2018	19	3,00	RC35518
701 Enduro	2016	2018	21	1,85	RC35520
701 Enduro	2016	2018	21	2,15	RC35521

KAWASAKI

modello	anno inizio	anno fine	misura in pollici	canale	codice ruota
KX 85	2001	2018	19	1,40	RC23014
KX 85	2001	2018	19	1,60	RC23024
KX 125	2006	2008	21	1,60	RC25119
KX 250	2006	2008	21	1,60	RC25119
KX 250 F	2006	2018	21	1,60	RC25119
KX 450 F	2006	2018	21	1,60	RC25119

SEGUE >>>



KTM

modello	anno inizio	anno fine	misura in pollici	canale	codice ruota
65 SX	2002	2019	14	1,60	RC31002
85 SX	2012	2019	17	1,40	RC33104
85 SX	2012	2019	19	1,40	RC33114
85 SX	2012	2019	19	1,60	RC33124
85 SX	2004	2011	19	1,40	RC33014
125 EXC	2016	2016	21	1,60	RC35619
125 EXC	2003	2015	21	1,60	RC35319
125 SX	2015	2019	21	1,60	RC35619
125 SX	2003	2014	21	1,60	RC35319
125 XC-W	2017	2019	21	1,60	RC35619
144 SX	2008	2008	21	1,60	RC35319
150 SX	2015	2019	21	1,60	RC35619
150 SX	2009	2014	21	1,60	RC35319
200 EXC	2016	2016	21	1,60	RC35619
200 EXC	2003	2015	21	1,60	RC35319
250 EXC	2016	2019	21	1,60	RC35619
250 EXC	2003	2015	21	1,60	RC35319
250 EXC F	2016	2019	21	1,60	RC35619
250 EXC F	2007	2015	21	1,60	RC35319
250 Freeride	2013	2017	21	1,60	RC33119
250 SX	2015	2019	21	1,60	RC35619
250 SX	2006	2014	21	1,60	RC35319
250 SX F	2015	2019	21	1,60	RC35619
250 SX F	2006	2014	21	1,60	RC35319
300 EXC	2016	2019	21	1,60	RC35619
300 EXC	2003	2015	21	1,60	RC35319
350 EXC F	2016	2019	21	1,60	RC35619
350 EXC F	2012	2015	21	1,60	RC35319
350 Freeride	2012	2017	21	1,60	RC33119
350 SX F	2015	2019	21	1,60	RC35619
350 SX F	2011	2014	21	1,60	RC35319
360 EXC	2003	2004	21	1,60	RC35319
400 EXC	2003	2011	21	1,60	RC35319
450 EXC	2016	2019	21	1,60	RC35619
450 EXC	2003	2015	21	1,60	RC35319
450 SX F	2015	2019	21	1,60	RC35619
450 SX F	2007	2014	21	1,60	RC35319
500 EXC	2016	2019	21	1,60	RC35619
500 EXC	2012	2015	21	1,60	RC35319
525 EXC	2003	2007	21	1,60	RC35319
530 EXC	2008	2011	21	1,60	RC35319
690 Enduro R	2008	2014	17	3,50	RC35506
690 Enduro R	2008	2014	19	1,85	RC35515
690 Enduro R	2008	2014	19	2,15	RC35516
690 Enduro R	2008	2014	19	2,50	RC35517
690 Enduro R	2008	2014	19	3,00	RC35518
690 Enduro R	2008	2014	21	1,85	RC35520
690 Enduro R	2008	2014	21	2,15	RC35521
950 Super Enduro	2007	2010	17	3,50	RC35306
950 Super Enduro	2007	2010	19	1,85	RC35315
950 Super Enduro	2007	2010	19	2,15	RC35316
950 Super Enduro	2007	2010	19	2,50	RC35317
950 Super Enduro	2007	2010	19	3,00	RC35318
950 Super Enduro	2007	2010	21	1,85	RC35320
950 Super Enduro	2007	2010	21	2,15	RC35321
950 Super Enduro	2007	2010	21	2,15	RC35321
990 Adventure	2006	2013	17	3,50	RC35406
990 Adventure	2006	2013	19	1,85	RC35415
990 Adventure	2006	2013	19	2,15	RC35416
990 Adventure	2006	2013	19	2,50	RC35417
990 Adventure	2006	2013	19	3,00	RC35418
990 Adventure	2006	2013	21	1,85	RC35420
990 Adventure	2006	2013	21	2,15	RC35421
1190 Adventure/R	2013	2016	17	3,50	RC35806
1190 Adventure/R	2013	2016	19	1,85	RC35815
1190 Adventure/R	2013	2016	19	2,15	RC35816
1190 Adventure/R	2013	2016	19	2,50	RC35817
1190 Adventure/R	2013	2016	19	3,00	RC35818
1190 Adventure/R	2013	2016	21	1,85	RC35820
1190 Adventure/R	2013	2016	21	2,15	RC35821

SHERCO

modello	anno inizio	anno fine	misura in pollici	canale	codice ruota
250 SE-R	2014	2018	21	1,60	RC105019
250 SEF-R	2014	2018	21	1,60	RC105019
300 SE-R	2014	2018	21	1,60	RC105019
300 SEF-R	2014	2018	21	1,60	RC105019

SUZUKI

modello	anno inizio	anno fine	misura in pollici	canale	codice ruota
RM 125	1999	2012	21	1,60	RC45019
RM 250	1999	2012	21	1,60	RC45019
RMZ 250	2007	2018	21	1,60	RC45119
RMZ 450	2005	2018	21	1,60	RC45119

YAMAHA

modello	anno inizio	anno fine	misura in pollici	canale	codice ruota
WR 250 F	2001	2018	21	1,60	RC55119
WR 400 F	1999	2000	21	1,60	RC55119
WR 426 F	2001	2002	21	1,60	RC55119
WR 450 F	2003	2018	21	1,60	RC55119
YZ 125	1993	2018	21	1,60	RC55019
YZ 250	1993	2018	21	1,60	RC55019
YZ 250 F	2014	2018	21	1,60	RC55219
YZ 250 F	2001	2013	21	1,60	RC55019
YZ 450 F	2014	2018	21	1,60	RC55219
YZ 450 F	2003	2013	21	1,60	RC55019

SEGUE →→→



KAWASAKI

modello	anno inizio	anno fine	misura in pollici	canale	specifiche	codice ruota
KX 85	2001	2018	16	1,85		RC24003
KX 125	2003	2008	18	2,15		RC26012
KX 125	2003	2008	19	1,85		RC26015
KX 250	2003	2008	18	2,50		RC26013
KX 250	2003	2008	19	2,15		RC26016
KX 250 F	2004	2018	18	2,15		RC26012
KX 250 F	2004	2018	18	2,50		RC26013
KX 250 F	2004	2018	19	1,85		RC26015
KX 250 F	2004	2018	19	2,15		RC26016
KX 450 F	2006	2018	18	2,50		RC26013
KX 450 F	2006	2018	18	2,50	*	RC26113
KX 450 F	2006	2018	19	2,15		RC26016

KTM

modello	anno inizio	anno fine	misura in pollici	canale	specifiche	codice ruota
65 SX	2016	2019	12	1,60		RC32101
85 SX	2004	2019	14	1,60		RC34002
85 SX	2004	2019	16	1,85		RC34003
125 EXC	1998	2016	18	2,15		RC36012
125 SX	2013	2019	19	2,15		RC36516
125 SX	2003	2012	19	2,15		RC36016
125 XC-W	2017	2019	18	2,15		RC36012
144 SX	2008	2008	19	2,15		RC36016
150 SX	2013	2019	19	2,15		RC36516
150 SX	2009	2012	19	2,15		RC36016
200 EXC	1998	2016	18	2,15		RC36012
250 EXC	1998	2019	18	2,15		RC36012
250 EXC F	2007	2019	18	2,15		RC36012
250 Freeride	2013	2017	18	2,15		RC34012
250 SX	2013	2019	19	2,15		RC36516
250 SX	2006	2012	19	2,15		RC36016
250 SX F	2013	2019	19	2,15		RC36516
250 SX F	2006	2012	19	2,15		RC36016
300 EXC	1998	2019	18	2,15		RC36012
350 EXC F	2012	2019	18	2,50		RC36013
350 Freeride	2012	2017	18	2,15		RC34012
350 SX F	2013	2019	19	2,15		RC36516
350 SX F	2011	2012	19	2,15		RC36016
360 EXC	1998	2004	18	2,50		RC36013
400 EXC	2000	2011	18	2,50		RC36013
450 EXC	2002	2019	18	2,50		RC36013
450 EXC	2002	2019	18	2,50	*	RC36113
450 SX F	2013	2019	19	2,15		RC36516
450 SX F	2007	2012	19	2,15		RC36016
500 EXC	2012	2019	18	2,50		RC36013
500 EXC	2012	2019	18	2,50	*	RC36113
525 EXC	2003	2007	18	2,50		RC36013
525 EXC	2003	2007	18	2,50	*	RC36113
530 EXC	2008	2011	18	2,50		RC36013
530 EXC	2008	2011	18	2,50	*	RC36113
690 Enduro R	2008	2016	17	3,00	*	RC36405
690 Enduro R	2008	2016	17	3,50	*	RC36406
690 Enduro R	2008	2016	17	4,25	*	RC36407
690 Enduro R	2008	2016	17	5,00	*	RC36409
690 Enduro R	2008	2016	18	2,50	*	RC36413
690 Enduro R	2008	2016	18	3,00	*	RC36423
690 Enduro R	2008	2016	18	4,25	*	RC36422
690 Enduro R	2008	2016	19	3,00	*	RC36425
950 Super Enduro	2007	2010	17	3,00	*	RC36305
950 Super Enduro	2007	2010	17	3,50	*	RC36306
950 Super Enduro	2007	2010	17	4,25	*	RC36307
950 Super Enduro	2007	2010	17	5,00	*	RC36309
950 Super Enduro	2007	2010	18	2,50	*	RC36313
950 Super Enduro	2007	2010	18	3,00	*	RC36323
950 Super Enduro	2007	2010	18	4,25	*	RC36322
950 Super Enduro	2007	2010	19	3,00	*	RC36325

KTM SEGUE →→→

→→→ SEGUITO KTM

modello	anno inizio	anno fine	misura in pollici	canale	specifiche	codice ruota
990 Adventure	2006	2013	17	3,00	*	RC36305
990 Adventure	2006	2013	17	3,50	*	RC36306
990 Adventure	2006	2013	17	4,25	*	RC36307
990 Adventure	2006	2013	17	5,00	*	RC36309
990 Adventure	2006	2013	18	2,50	*	RC36313
990 Adventure	2006	2013	18	3,00	*	RC36323
990 Adventure	2006	2013	18	4,25	*	RC36322
990 Adventure	2006	2013	19	3,00	*	RC36325
1190 Adventure/R	2013	2016	17	3,00	*	RC36605
1190 Adventure/R	2013	2016	17	3,50	*	RC36606
1190 Adventure/R	2013	2016	17	4,25	*	RC36607
1190 Adventure/R	2013	2016	17	5,00	*	RC36609
1190 Adventure/R	2013	2016	18	2,50	*	RC36613
1190 Adventure/R	2013	2016	18	3,00	*	RC36623
1190 Adventure/R	2013	2016	18	4,25	*	RC36622
1190 Adventure/R	2013	2016	19	3,00	*	RC36625

SHERCO

modello	anno inizio	anno fine	misura in pollici	canale	specifiche	codice ruota
250 SE-R	2014	2018	18	2,15		RC106012
250 SEF-R	2014	2018	18	2,15		RC106012
300 SE-R	2014	2018	18	2,15		RC106012
300 SEF-R	2014	2018	18	2,15		RC106012

SUZUKI

modello	anno inizio	anno fine	misura in pollici	canale	specifiche	codice ruota
RM 125	1999	2012	18	2,15		RC46012
RM 125	1999	2012	19	1,85		RC46015
RM 250	1999	2012	18	2,15		RC46012
RM 250	1999	2012	19	2,15		RC46016
RMZ 250	2007	2018	18	2,15		RC46112
RMZ 250	2007	2018	19	1,85		RC46115
RMZ 250	2007	2018	19	2,15		RC46116
RMZ 450	2005	2018	18	2,50		RC46113
RMZ 450	2005	2018	19	2,15		RC46116

YAMAHA

modello	anno inizio	anno fine	misura in pollici	canale	specifiche	codice ruota
WR 250 F	2001	2018	18	2,15		RC56012
WR 400 F	1999	2000	18	2,50		RC56013
WR 426 F	2001	2002	18	2,50		RC56013
WR 450 F	2003	2018	18	2,50		RC56013
WR 450 F	2003	2018	18	2,50	*	RC56113
YZ 125	1999	2018	18	2,15		RC56012
YZ 125	1999	2018	19	1,85		RC56015
YZ 250	1999	2018	18	2,15		RC56012
YZ 250	1999	2018	19	2,15		RC56016
YZ 250 F	2009	2018	18	2,15		RC56212
YZ 250 F	2009	2018	19	1,85		RC56215
YZ 250 F	2009	2018	19	2,15		RC56216
YZ 250 F	2001	2008	18	2,15		RC56012
YZ 250 F	2001	2008	19	1,85		RC56015
YZ 400 F	1998	1999	19	2,15		RC56016
YZ 426 F	2000	2002	19	2,15		RC56016
YZ 450 F	2009	2018	18	2,50		RC56213
YZ 450 F	2009	2018	18	2,50	*	RC56313
YZ 450 F	2009	2018	19	2,15		RC56216
YZ 450 F	2003	2008	18	2,50		RC56013
YZ 450 F	2003	2008	19	2,15		RC56016

SPECIFICHE:

* = mozzo con parastrappi

RUOTE COMPLETE REX



Le ruote REX sono assemblate in Olanda da un'azienda di comprovata esperienza. I mozzi, prodotti in Olanda, sono ricavati per lavorazione CNC da un pieno di alluminio 6082 T6 e dotati di distanziali in Ergal. I cerchi sono di qualità consistente, REXFELGEN (costruiti da EXCEL TAKASAGO in Malesia), disponibili esclusivamente in colore nero. I raggi e i nipples sono in acciaio, di produzione tedesca. Le ruote REX sono quindi un prodotto ben rifinito, di buone caratteristiche generali, adatto a qualsiasi uso e livello di pilota. Queste ruote sono certamente le migliori nel rapporto qualità/prezzo. Il tempo di consegna è di circa 15 giorni lavorativi.



**Buon prezzo
e qualità!**

PRINCIPALI APPLICAZIONI RUOTE COMPLETE REX ANTERIORI

BETA

modello	anno inizio	anno fine	misura in pollici	canale	colore mozzo	articolo
RR 125	2018	2018	21	1,60	rosso	RX2500036
RR 125	2018	2018	21	1,60	argento	RX2500031
RR 250	2013	2018	21	1,60	rosso	RX2500036
RR 250	2013	2018	21	1,60	argento	RX2500031
RR 300	2013	2018	21	1,60	rosso	RX2500036
RR 300	2013	2018	21	1,60	argento	RX2500031
RR 350	2013	2018	21	1,60	rosso	RX2500036
RR 350	2013	2018	21	1,60	argento	RX2500031
RR 390	2015	2018	21	1,60	rosso	RX2500036
RR 390	2015	2018	21	1,60	argento	RX2500031
RR 400	2013	2014	21	1,60	rosso	RX2500036
RR 400	2013	2014	21	1,60	argento	RX2500031
RR 430	2015	2018	21	1,60	rosso	RX2500036
RR 430	2015	2018	21	1,60	argento	RX2500031
RR 450	2013	2014	21	1,60	rosso	RX2500036
RR 450	2013	2014	21	1,60	argento	RX2500031
RR 480	2015	2018	21	1,60	rosso	RX2500036
RR 480	2015	2018	21	1,60	argento	RX2500031
RR 498	2013	2014	21	1,60	rosso	RX2500036
RR 498	2013	2014	21	1,60	argento	RX2500031

HONDA

modello	anno inizio	anno fine	misura in pollici	canale	colore mozzo	articolo
CR 125	1995	2007	21	1,60	rosso	RX2000036
CR 125	1995	2007	21	1,60	argento	RX2000031
CR 250	1995	2007	21	1,60	rosso	RX2000036
CR 250	1995	2007	21	1,60	argento	RX2000031

→→→ SEGUITO HONDA

modello	anno inizio	anno fine	misura in pollici	canale	colore mozzo	articolo
CRF 250 R	2004	2018	21	1,60	rosso	RX2000036
CRF 250 R	2004	2018	21	1,60	argento	RX2000031
CRF 450 R	2002	2018	21	1,60	rosso	RX2000036
CRF 450 R	2002	2018	21	1,60	argento	RX2000031
CRF 450 RX	2017	2018	21	1,60	rosso	RX2000036
CRF 450 RX	2017	2018	21	1,60	argento	RX2000031

HUSABERG

modello	anno inizio	anno fine	misura in pollici	canale	colore mozzo	articolo
125 TE	2011	2014	21	1,60	blu	RX2200035
125 TE	2011	2014	21	1,60	argento	RX2200031
250 FE	2013	2014	21	1,60	blu	RX2200035
250 FE	2013	2014	21	1,60	argento	RX2200031
250 TE	2011	2014	21	1,60	blu	RX2200035
250 TE	2011	2014	21	1,60	argento	RX2200031
300 TE	2011	2014	21	1,60	blu	RX2200035
300 TE	2011	2014	21	1,60	argento	RX2200031
350 FE	2013	2014	21	1,60	blu	RX2200035
350 FE	2013	2014	21	1,60	argento	RX2200031
390 FE	2009	2012	21	1,60	blu	RX2200035
390 FE	2009	2012	21	1,60	argento	RX2200031
400 FE	2003	2008	21	1,60	blu	RX2200035
400 FE	2003	2008	21	1,60	argento	RX2200031
450 FE	2003	2014	21	1,60	blu	RX2200035
450 FE	2003	2014	21	1,60	argento	RX2200031
501 FE	2003	2014	21	1,60	blu	RX2200035
501 FE	2003	2014	21	1,60	argento	RX2200031

HONDA SEGUE →→→

HUSABERG SEGUE →→→





PRINCIPALI APPLICAZIONI RUOTE COMPLETE REX ANTERIORI >>> SEQUITO

SUZUKI

modello	anno inizio	anno fine	misura in pollici	canale	colore mozzo	articolo
RMZ 250	2007	2018	21	1,60	oro	RX2300032
RMZ 250	2007	2018	21	1,60	argento	RX2300031
RMZ 250	2007	2018	21	1,60	rosso	RX2300036
RMZ 450	2005	2018	21	1,60	oro	RX2300032
RMZ 450	2005	2018	21	1,60	argento	RX2300031
RMZ 450	2005	2018	21	1,60	rosso	RX2300036

YAMAHA

modello	anno inizio	anno fine	misura in pollici	canale	colore mozzo	articolo
YZ 125	1993	2018	21	1,60	blu	RX2400035
YZ 125	1993	2018	21	1,60	argento	RX2400031
YZ 250	1993	2018	21	1,60	blu	RX2400035
YZ 250	1993	2018	21	1,60	argento	RX2400031
YZ 250 F	2014	2018	21	1,60	blu	RX2400135
YZ 250 F	2014	2018	21	1,60	argento	RX2400131
YZ 250 F	2001	2013	21	1,60	blu	RX2400035
YZ 250 F	2001	2013	21	1,60	argento	RX2400031
YZ 450 F	2014	2018	21	1,60	blu	RX2400135
YZ 450 F	2014	2018	21	1,60	argento	RX2400131
YZ 450 F	2003	2013	21	1,60	blu	RX2400035
YZ 450 F	2003	2013	21	1,60	argento	RX2400031

PRINCIPALI APPLICAZIONI RUOTE COMPLETE REX POSTERIORI

BETA

modello	anno inizio	anno fine	misura in pollici	canale	colore mozzo	articolo
RR 125 2T	2018	2018	18	2,15	rosso	RX2512036
RR 125 2T	2018	2018	18	2,15	argento	RX2512031
RR 250	2013	2018	18	2,15	rosso	RX2512036
RR 250	2013	2018	18	2,15	argento	RX2512031
RR 300	2013	2018	18	2,15	rosso	RX2512036
RR 300	2013	2018	18	2,15	argento	RX2512031
RR 350	2013	2018	18	2,15	rosso	RX2512036
RR 350	2013	2018	18	2,15	argento	RX2512031
RR 390	2015	2018	18	2,15	rosso	RX2512036
RR 390	2015	2018	18	2,15	argento	RX2512031
RR 400	2013	2014	18	2,15	rosso	RX2512036
RR 400	2013	2014	18	2,15	argento	RX2512031
RR 430	2015	2018	18	2,15	rosso	RX2512036
RR 430	2015	2018	18	2,15	argento	RX2512031
RR 450	2013	2014	18	2,15	rosso	RX2512036
RR 450	2013	2014	18	2,15	argento	RX2512031
RR 480	2015	2018	18	2,15	rosso	RX2512036
RR 480	2015	2018	18	2,15	argento	RX2512031
RR 498	2013	2014	18	2,15	rosso	RX2512036
RR 498	2013	2014	18	2,15	argento	RX2512031

HONDA

modello	anno inizio	anno fine	misura in pollici	canale	colore mozzo	articolo
CRF 250 R	2014	2018	18	2,15	rosso	RX2012036
CRF 250 R	2014	2018	18	2,15	argento	RX2012031
CRF 250 R	2014	2018	19	1,85	rosso	RX2010036
CRF 250 R	2014	2018	19	1,85	argento	RX2010031
CRF 250 R	2014	2018	19	2,15	rosso	RX2011036
CRF 250 R	2014	2018	19	2,15	argento	RX2011031
CRF 450 R	2013	2018	18	2,15	rosso	RX2012036
CRF 450 R	2013	2018	18	2,15	argento	RX2012031
CRF 450 R	2013	2018	19	2,15	rosso	RX2011036
CRF 450 R	2013	2018	19	2,15	argento	RX2011031
CRF 450 RX	2017	2018	18	2,15	rosso	RX2012036
CRF 450 RX	2017	2018	18	2,15	argento	RX2012031

HUSABERG

modello	anno inizio	anno fine	misura in pollici	canale	colore mozzo	articolo
125 TE	2011	2014	18	2,15	blu	RX2211035
125 TE	2011	2014	18	2,15	argento	RX2211031
250 FE	2013	2014	18	2,15	blu	RX2211035
250 FE	2013	2014	18	2,15	argento	RX2211031
250 TE	2011	2014	18	2,15	blu	RX2211035
250 TE	2011	2014	18	2,15	argento	RX2211031
300 TE	2011	2014	18	2,15	blu	RX2211035

HUSABERG SEGUE >>>

>>> SEQUITO HUSABERG

modello	anno inizio	anno fine	misura in pollici	canale	colore mozzo	articolo
300 TE	2011	2014	18	2,15	argento	RX2211031
350 FE	2013	2014	18	2,15	blu	RX2211035
350 FE	2013	2014	18	2,15	argento	RX2211031
390 FE	2009	2012	18	2,15	blu	RX2211035
390 FE	2009	2012	18	2,15	argento	RX2211031
400 FE	2003	2008	18	2,15	blu	RX2211035
400 FE	2003	2008	18	2,15	argento	RX2211031
450 FE	2003	2014	18	2,15	blu	RX2211035
450 FE	2003	2014	18	2,15	argento	RX2211031
501 FE	2003	2014	18	2,15	blu	RX2211035
501 FE	2003	2014	18	2,15	argento	RX2211031
550 FE	2004	2008	18	2,15	blu	RX2211035
550 FE	2004	2008	18	2,15	argento	RX2211031
570 FE	2003	2012	18	2,15	blu	RX2211035
570 FE	2003	2012	18	2,15	argento	RX2211031
650 FE	2003	2011	18	2,15	blu	RX2211035
650 FE	2003	2011	18	2,15	argento	RX2211031

HUSQVARNA

modello	anno inizio	anno fine	misura in pollici	canale	colore mozzo	articolo
125 TC	2016	2018	19	2,15	blu	RX2220035
125 TC	2016	2018	19	2,15	argento	RX2220031
125 TC	2014	2015	19	2,15	blu	RX2210035
125 TC	2014	2015	19	2,15	argento	RX2210031
125 TE	2014	2016	18	2,15	blu	RX2211035
125 TE	2014	2016	18	2,15	argento	RX2211031
125 TX	2017	2019	18	2,15	blu	RX2211035
125 TX	2017	2019	18	2,15	argento	RX2211031
250 FC	2016	2018	19	2,15	blu	RX2220035
250 FC	2016	2018	19	2,15	argento	RX2220031
250 FC	2014	2015	19	2,15	blu	RX2210035
250 FC	2014	2015	19	2,15	argento	RX2210031
250 FE	2014	2019	18	2,15	blu	RX2211035
250 FE	2014	2019	18	2,15	argento	RX2211031
250 TC	2016	2018	19	2,15	blu	RX2220035
250 TC	2016	2018	19	2,15	argento	RX2220031
250 TC	2014	2015	19	2,15	blu	RX2210035
250 TC	2014	2015	19	2,15	argento	RX2210031
250 TE	2014	2019	18	2,15	blu	RX2211035
250 TE	2014	2019	18	2,15	argento	RX2211031
300 TE	2014	2019	18	2,15	blu	RX2211035
300 TE	2014	2019	18	2,15	argento	RX2211031
350 FC	2016	2018	19	2,15	blu	RX2220035
350 FC	2016	2018	19	2,15	argento	RX2220031
350 FC	2014	2015	19	2,15	blu	RX2210035
350 FC	2014	2015	19	2,15	argento	RX2210031

HUSQVARNA SEGUE >>>



PRINCIPALI APPLICAZIONI RUOTE COMPLETE REX POSTERIORI →→→ SEGUITO
→→→ SEGUITO HUSQVARNA

modello	anno inizio	anno fine	misura in pollici	canale	colore mozzo	articolo
350 FE	2014	2019	18	2,15	blu	RX2211035
350 FE	2014	2019	18	2,15	argento	RX2211031
450 FC	2016	2018	19	2,15	blu	RX2220035
450 FC	2016	2018	19	2,15	argento	RX2220031
450 FC	2014	2015	19	2,15	blu	RX2210035
450 FC	2014	2015	19	2,15	argento	RX2210031
450 FE	2014	2019	18	2,15	blu	RX2211035
450 FE	2014	2019	18	2,15	argento	RX2211031
501 FE	2014	2019	18	2,15	blu	RX2211035
501 FE	2014	2019	18	2,15	argento	RX2211031

KAWASAKI

modello	anno inizio	anno fine	misura in pollici	canale	colore mozzo	articolo
KX 125	2003	2008	18	2,15	verde	RX2130037
KX 125	2003	2008	18	2,15	argento	RX2130031
KX 125	2003	2008	19	1,85	verde	RX2110037
KX 125	2003	2008	19	1,85	argento	RX2110031
KX 250	2003	2008	18	2,15	verde	RX2130037
KX 250	2003	2008	18	2,15	argento	RX2130031
KX 250	2003	2008	19	2,15	verde	RX2120037
KX 250	2003	2008	19	2,15	argento	RX2120031
KX 250 F	2004	2018	18	2,15	verde	RX2130037
KX 250 F	2004	2018	18	2,15	argento	RX2130031
KX 250 F	2004	2018	19	1,85	verde	RX2110037
KX 250 F	2004	2018	19	1,85	argento	RX2110031
KX 250 F	2004	2018	19	2,15	verde	RX2120037
KX 250 F	2004	2018	19	2,15	argento	RX2120031
KX 450 F	2006	2018	18	2,15	verde	RX2130037
KX 450 F	2006	2018	18	2,15	argento	RX2130031
KX 450 F	2006	2018	19	2,15	verde	RX2120037
KX 450 F	2006	2018	19	2,15	argento	RX2120031

KTM

modello	anno inizio	anno fine	misura in pollici	canale	colore mozzo	articolo
125 EXC	1998	2016	18	2,15	arancione	RX22110310
125 EXC	1998	2016	18	2,15	argento	RX2211031
125 SX	2013	2019	19	2,15	arancione	RX22200310
125 SX	2013	2019	19	2,15	argento	RX2220031
125 SX	2003	2012	19	2,15	arancione	RX22100310
125 SX	2003	2012	19	2,15	argento	RX2210031
125 XC-W	2017	2019	18	2,15	arancione	RX22110310
125 XC-W	2017	2019	18	2,15	argento	RX2211031
144 SX	2008	2008	19	2,15	arancione	RX22100310
144 SX	2008	2008	19	2,15	argento	RX2210031
150 SX	2013	2019	19	2,15	arancione	RX22200310
150 SX	2013	2019	19	2,15	argento	RX2220031
150 SX	2009	2012	19	2,15	arancione	RX22100310
150 SX	2009	2012	19	2,15	argento	RX2210031
200 EXC	1998	2016	18	2,15	arancione	RX22110310
200 EXC	1998	2016	18	2,15	argento	RX2211031
250 EXC	1998	2019	18	2,15	arancione	RX22110310
250 EXC	1998	2019	18	2,15	argento	RX2211031
250 EXC F	2007	2019	18	2,15	arancione	RX22110310
250 EXC F	2007	2019	18	2,15	argento	RX2211031
250 SX	2013	2019	19	2,15	arancione	RX22200310
250 SX	2013	2019	19	2,15	argento	RX2220031
250 SX	2006	2012	19	2,15	arancione	RX22100310
250 SX	2006	2012	19	2,15	argento	RX2210031
250 SX F	2013	2019	19	2,15	arancione	RX22200310
250 SX F	2013	2019	19	2,15	argento	RX2220031
250 SX F	2006	2012	19	2,15	arancione	RX22100310
250 SX F	2006	2012	19	2,15	argento	RX2210031
300 EXC	1998	2019	18	2,15	arancione	RX22110310
300 EXC	1998	2019	18	2,15	argento	RX2211031
350 EXC F	2012	2019	18	2,15	arancione	RX22110310
350 EXC F	2012	2019	18	2,15	argento	RX2211031
350 SX F	2013	2019	19	2,15	arancione	RX22200310
350 SX F	2013	2019	19	2,15	argento	RX2220031
350 SX F	2011	2012	19	2,15	arancione	RX22100310

KTM SEGUE →→→
→→→ SEGUITO KTM

modello	anno inizio	anno fine	misura in pollici	canale	colore mozzo	articolo
350 SX F	2011	2012	19	2,15	argento	RX2210031
360 EXC	1998	2004	18	2,15	arancione	RX22110310
360 EXC	1998	2004	18	2,15	argento	RX2211031
400 EXC	2000	2011	18	2,15	arancione	RX22110310
400 EXC	2000	2011	18	2,15	argento	RX2211031
450 EXC	2002	2019	18	2,15	arancione	RX22110310
450 EXC	2002	2019	18	2,15	argento	RX2211031
450 SX F	2013	2019	19	2,15	arancione	RX22200310
450 SX F	2013	2019	19	2,15	argento	RX2220031
450 SX F	2007	2012	19	2,15	arancione	RX22100310
450 SX F	2007	2012	19	2,15	argento	RX2210031
500 EXC	2012	2019	18	2,15	arancione	RX22110310
500 EXC	2012	2019	18	2,15	argento	RX2211031
525 EXC	2003	2007	18	2,15	arancione	RX22110310
525 EXC	2003	2007	18	2,15	argento	RX2211031
530 EXC	2008	2011	18	2,15	arancione	RX22110310
530 EXC	2008	2011	18	2,15	argento	RX2211031

SUZUKI

modello	anno inizio	anno fine	misura in pollici	canale	colore mozzo	articolo
RMZ 250	2007	2018	18	2,15	oro	RX2312032
RMZ 250	2007	2018	18	2,15	argento	RX2312031
RMZ 250	2007	2018	18	2,15	rosso	RX2312036
RMZ 250	2007	2018	19	1,85	oro	RX2310032
RMZ 250	2007	2018	19	1,85	argento	RX2310031
RMZ 250	2007	2018	19	1,85	rosso	RX2310036
RMZ 250	2007	2018	19	2,15	oro	RX2311032
RMZ 250	2007	2018	19	2,15	argento	RX2311031
RMZ 250	2007	2018	19	2,15	rosso	RX2311036
RMZ 450	2005	2018	18	2,15	oro	RX2312032
RMZ 450	2005	2018	18	2,15	argento	RX2312031
RMZ 450	2005	2018	18	2,15	rosso	RX2312036
RMZ 450	2005	2018	19	2,15	oro	RX2311032
RMZ 450	2005	2018	19	2,15	argento	RX2311031
RMZ 450	2005	2018	19	2,15	rosso	RX2311036

YAMAHA

modello	anno inizio	anno fine	misura in pollici	canale	colore mozzo	articolo
YZ 125	1999	2018	19	1,85	blu	RX2410035
YZ 125	1999	2018	19	1,85	argento	RX2410031
YZ 250	1999	2018	19	2,15	blu	RX2412035
YZ 250	1999	2018	19	2,15	argento	RX2412031
YZ 250 F	2009	2018	18	2,15	blu	RX2414035
YZ 250 F	2009	2018	18	2,15	argento	RX2414031
YZ 250 F	2009	2018	19	1,85	blu	RX2411035
YZ 250 F	2009	2018	19	1,85	argento	RX2411031
YZ 250 F	2009	2018	19	2,15	blu	RX2413035
YZ 250 F	2009	2018	19	2,15	argento	RX2413031
YZ 250 F	2001	2008	19	1,85	blu	RX2410035
YZ 250 F	2001	2008	19	1,85	argento	RX2410031
YZ 400 F	1998	1999	19	2,15	blu	RX2412035
YZ 400 F	1998	1999	19	2,15	argento	RX2412031
YZ 426 F	2000	2002	19	2,15	blu	RX2412035
YZ 426 F	2000	2002	19	2,15	argento	RX2412031
YZ 450 F	2009	2018	18	2,15	blu	RX2414035
YZ 450 F	2009	2018	18	2,15	argento	RX2414031
YZ 450 F	2009	2018	19	2,15	blu	RX2413035
YZ 450 F	2009	2018	19	2,15	argento	RX2413031
YZ 450 F	2003	2008	19	2,15	blu	RX2412035
YZ 450 F	2003	2008	19	2,15	argento	RX2412031

DISTANZIALI RUOTE PROX

Venduti in kit (per una ruota).

I distanziali ruota montati di serie sulle moderne moto da fuoristrada, qualora siano costruiti in alluminio, evidenziano notoriamente un'usura accelerata nel punto di contatto con il labbro del paraolio. La gola che si forma in quel punto vanifica l'azione di tenuta del paraolio, con la conseguente usura accelerata dei cuscinetti, dovuta ad infiltrazioni di acqua e terra. I distanziali ruota PROX sono stati studiati per ovviare a questo problema ed il risultato ottenuto consente di avere **la resistenza dell'acciaio ma con il peso dell'alluminio!** Infatti, tali distanziali sono costruiti in alluminio, con anodizzazione dura di colore nero, ed incapsulati per pressatura con un guscio di acciaio, posizionato nel punto di contatto con il labbro del paraolio. Qualora i distanziali ruota montati di serie siano in acciaio e con uno spessore tale da non consentirne la costruzione in alluminio, anche i distanziali ruota PROX sono costruiti interamente in acciaio. I distanziali ruota PROX sono un'appropriata, completa e definitiva soluzione al problema della tenuta ermetica dei cuscinetti della ruota, consentendo inoltre una lunga durata ed un'ottima scorrevolezza.

Rivestiti in Acciaio!



DISTANZIALI RUOTA ANTERIORE PROX

HONDA

modello	anno inizio	anno fine	articolo anteriore
CR 80	1986	2002	PX26.710001
CR 85	2003	2007	PX26.710001
CR 125	2002	2007	PX26.710005
CR 125	1996	2001	PX26.710004
CR 250	2002	2007	PX26.710005
CR 250	1996	2001	PX26.710004
CR 500	1996	2004	PX26.710004
CRF 250 R	2004	2018	PX26.710005
CRF 250 X	2004	2018	PX26.710007
CRF 450 R	2002	2018	PX26.710005
CRF 450 RX	2017	2018	PX26.710005
CRF 450 X	2005	2016	PX26.710007

HUSABERG

modello	anno inizio	anno fine	articolo anteriore
125 TE	2011	2014	PX26.710087
250 FE	2013	2014	PX26.710087
250 TE	2011	2014	PX26.710087
300 TE	2011	2014	PX26.710087
350 FE	2013	2014	PX26.710087
390 FE	2010	2012	PX26.710087
450 FE	2004	2014	PX26.710087
501 FE	2013	2014	PX26.710087
550 FE	2007	2008	PX26.710087
570 FE	2009	2012	PX26.710087
650 FE	2004	2008	PX26.710087

HUSQVARNA

modello	anno inizio	anno fine	articolo anteriore
85 TC	2014	2019	PX26.710105
125 TC	2015	2018	PX26.710103
125 TC	2014	2014	PX26.710087
125 TE	2016	2016	PX26.710103
125 TE	2014	2015	PX26.710087
125 TX	2017	2019	PX26.710103
250 FC	2015	2018	PX26.710103
250 FC	2014	2014	PX26.710087
250 FE	2016	2019	PX26.710103
250 FE	2014	2015	PX26.710087
250 TC	2015	2018	PX26.710103
250 TC	2014	2014	PX26.710087
250 TE	2016	2019	PX26.710103
250 TE	2014	2015	PX26.710087
300 TE	2016	2019	PX26.710103
300 TE	2014	2015	PX26.710087
350 FC	2015	2018	PX26.710103
350 FC	2014	2014	PX26.710087
350 FE	2016	2019	PX26.710103
350 FE	2014	2015	PX26.710087
450 FC	2015	2018	PX26.710103
450 FC	2014	2014	PX26.710087
450 FE	2016	2019	PX26.710103
450 FE	2014	2015	PX26.710087
501 FE	2016	2019	PX26.710103
501 FE	2014	2015	PX26.710087

KAWASAKI

modello	anno inizio	anno fine	articolo anteriore
KX 80	1998	2000	PX26.710025
KX 85	2001	2018	PX26.710025
KX 125	2004	2008	PX26.710029
KX 125	1999	2003	PX26.710028
KX 250	2006	2008	PX26.710031
KX 250	2004	2005	PX26.710029
KX 250	1999	2003	PX26.710028
KX 250 F	2006	2018	PX26.710031
KX 250 F	2004	2005	PX26.710029
KX 450 F	2006	2018	PX26.710031

KTM

modello	anno inizio	anno fine	articolo anteriore
85 SX	2012	2019	PX26.710105
85 SX	2003	2011	PX26.710083
125 EXC	2016	2016	PX26.710103
125 EXC	2003	2015	PX26.710087
125 EXC	2000	2002	PX26.710089
125 EXC	1998	1999	PX26.710085
125 GS	1993	1997	PX26.710085
125 SX	2015	2019	PX26.710103
125 SX	2003	2014	PX26.710087
125 SX	2000	2002	PX26.710089
125 SX	1994	1999	PX26.710086
125 XC-W	2017	2019	PX26.710103
144 SX	2008	2008	PX26.710087
150 SX	2015	2019	PX26.710103
150 SX	2009	2014	PX26.710087
200 EXC	2016	2016	PX26.710103
200 EXC	2003	2015	PX26.710087
200 EXC	2000	2002	PX26.710089
200 EXC	1998	1999	PX26.710085
200 SX	2003	2005	PX26.710087
250 EXC	2016	2019	PX26.710103
250 EXC	2003	2015	PX26.710087
250 EXC	2000	2002	PX26.710089
250 EXC	1998	1999	PX26.710085
250 EXC F	2016	2019	PX26.710103
250 EXC F	2007	2015	PX26.710087
250 Freeride	2015	2017	PX26.710105
250 Freeride F	2018	2019	PX26.710105
250 GS	1994	1997	PX26.710085
250 SX	2015	2019	PX26.710103
250 SX	2003	2014	PX26.710087
250 SX	2000	2002	PX26.710089
250 SX	1994	1999	PX26.710086
250 SX F	2015	2019	PX26.710103
250 SX F	2006	2014	PX26.710087
300 EXC	2016	2019	PX26.710103
300 EXC	2003	2015	PX26.710087
300 EXC	2000	2002	PX26.710089
300 EXC	1998	1999	PX26.710085
300 GS	1994	1997	PX26.710085
350 EXC F	2016	2019	PX26.710103

→→→ SEGUITO KTM

modello	anno inizio	anno fine	articolo anteriore
350 EXC F	2012	2015	PX26.710087
350 SX F	2015	2019	PX26.710103
350 SX F	2011	2014	PX26.710087
380 EXC	2000	2002	PX26.710089
380 EXC	1998	1999	PX26.710085
380 SX	2000	2002	PX26.710089
380 SX	1998	1999	PX26.710086
400 EXC	2009	2011	PX26.710087
450 EXC	2016	2019	PX26.710103
450 EXC	2003	2015	PX26.710087
450 SMR	2004	2014	PX26.710087
450 SX	2003	2006	PX26.710087
450 SX F	2015	2019	PX26.710103
450 SX F	2007	2014	PX26.710087
500 EXC	2016	2019	PX26.710103
500 EXC	2012	2015	PX26.710087
520 EXC	2000	2002	PX26.710089
520 SX	2000	2002	PX26.710089
525 EXC	2003	2007	PX26.710087
525 SX	2003	2007	PX26.710087
530 EXC	2008	2011	PX26.710087

SUZUKI

modello	anno inizio	anno fine	articolo anteriore
RM 125	2001	2012	PX26.710055
RM 250	2001	2012	PX26.710055
RMZ 250	2007	2018	PX26.710058
RMZ 250	2004	2006	PX26.710029
RMZ 450	2005	2018	PX26.710058

YAMAHA

modello	anno inizio	anno fine	articolo anteriore
WR 250 F	2005	2018	PX26.710074
WR 250 F	2002	2004	PX26.710073
WR 426 F	2002	2002	PX26.710073
WR 450 F	2005	2018	PX26.710074
WR 450 F	2003	2004	PX26.710073
YZ 125	2008	2018	PX26.710100
YZ 125	2002	2007	PX26.710070
YZ 125	1999	2001	PX26.710069
YZ 250	2008	2018	PX26.710100
YZ 250	2002	2007	PX26.710070
YZ 250	1999	2001	PX26.710069
YZ 250 F	2014	2018	PX26.710104
YZ 250 F	2007	2013	PX26.710100
YZ 250 F	2002	2006	PX26.710070
YZ 250 F	2001	2001	PX26.710069
YZ 400 F	1998	1999	PX26.710069
YZ 426 F	2002	2002	PX26.710070
YZ 426 F	2000	2001	PX26.710069
YZ 450 F	2014	2018	PX26.710104
YZ 450 F	2008	2013	PX26.710100
YZ 450 F	2003	2007	PX26.710070

KTM SEGUE →→→

MOTOCROSSMARKETING

DISTANZIALI RUOTA POSTERIORE PROX

HONDA

modello	anno inizio	anno fine	articolo posteriore
CR 125	2000	2007	PX26.710015
CR 125	1995	1999	PX26.710014
CR 125	1988	1994	PX26.710013
CR 250	2000	2007	PX26.710015
CR 250	1995	1999	PX26.710014
CR 250	1988	1994	PX26.710013
CR 500	1988	2004	PX26.710013
CRF 250 R	2004	2018	PX26.710015
CRF 250 X	2004	2018	PX26.710015
CRF 450 R	2002	2018	PX26.710015
CRF 450 RX	2017	2018	PX26.710015
CRF 450 X	2005	2016	PX26.710015

HUSABERG

modello	anno inizio	anno fine	articolo posteriore
125 TE	2012	2014	PX26.710084
250 FE	2013	2014	PX26.710084
250 TE	2011	2014	PX26.710084
300 TE	2011	2014	PX26.710084
350 FE	2013	2014	PX26.710084
390 FE	2010	2012	PX26.710084
450 FE	2004	2014	PX26.710084
501 FE	2013	2014	PX26.710084
550 FE	2007	2008	PX26.710084
570 FE	2009	2012	PX26.710084
650 FE	2004	2008	PX26.710084

HUSQVARNA

modello	anno inizio	anno fine	articolo posteriore
85 TC	2014	2019	PX26.710084
125 TC	2016	2018	PX26.710102
125 TC	2014	2015	PX26.710084
125 TE	2014	2016	PX26.710084
125 TX	2017	2019	PX26.710084
250 FC	2016	2018	PX26.710102
250 FC	2014	2015	PX26.710084
250 FE	2014	2019	PX26.710084
250 TC	2017	2018	PX26.710102
250 TC	2014	2016	PX26.710084
250 TE	2014	2019	PX26.710084
300 TE	2014	2019	PX26.710084
350 FC	2016	2018	PX26.710102
350 FC	2014	2015	PX26.710084
350 FE	2014	2019	PX26.710084
450 FC	2016	2018	PX26.710102
450 FC	2014	2015	PX26.710084
450 FE	2014	2019	PX26.710084
501 FE	2014	2019	PX26.710084

KAWASAKI

modello	anno inizio	anno fine	articolo posteriore
KX 125	2003	2008	PX26.710042
KX 125	1997	2002	PX26.710041
KX 250	2003	2008	PX26.710042
KX 250	1997	2002	PX26.710041
KX 250 F	2004	2018	PX26.710042
KX 450 F	2006	2018	PX26.710042

KTM

modello	anno inizio	anno fine	articolo posteriore
85 SX	2003	2019	PX26.710084
125 EXC	1998	2016	PX26.710084
125 GS	1993	1997	PX26.710084
125 SX	2013	2019	PX26.710102
125 SX	1994	2012	PX26.710084
125 XC-W	2017	2019	PX26.710084
144 SX	2008	2008	PX26.710084
150 SX	2013	2019	PX26.710102
150 SX	2009	2012	PX26.710084
200 EXC	1998	2016	PX26.710084
200 SX	2003	2005	PX26.710084
250 EXC	1998	2019	PX26.710084
250 EXC F	2007	2019	PX26.710084
250 GS	1994	1997	PX26.710084
250 SX	2013	2019	PX26.710102
250 SX	1994	2012	PX26.710084
250 SX F	2013	2019	PX26.710102
250 SX F	2006	2012	PX26.710084
300 EXC	1998	2019	PX26.710084
300 GS	1994	1997	PX26.710084
350 EXC F	2012	2019	PX26.710084
350 SX F	2013	2019	PX26.710102
350 SX F	2011	2012	PX26.710084
380 EXC	1998	2002	PX26.710084
380 SX	1998	2002	PX26.710084
400 EXC	2009	2011	PX26.710084
450 EXC	2003	2019	PX26.710084
450 SMR	2004	2012	PX26.710084
450 SX	2003	2006	PX26.710084
450 SX F	2013	2019	PX26.710102
450 SX F	2007	2012	PX26.710084
500 EXC	2012		PX26.710084
520 EXC	2000	2002	PX26.710084
520 SX	2000	2002	PX26.710084
525 EXC	2003	2007	PX26.710084
525 SX	2003	2007	PX26.710084
530 EXC	2008	2011	PX26.710084

SUZUKI

modello	anno inizio	anno fine	articolo posteriore
RM 125	2001	2012	PX26.710049
RM 250	2000	2012	PX26.710049
RMZ 250	2007	2018	PX26.710051
RMZ 250	2004	2006	PX26.710042
RMZ 450	2005	2018	PX26.710051

YAMAHA

modello	anno inizio	anno fine	articolo posteriore
WR 250 F	2002	2018	PX26.710081
WR 250 F	2001	2001	PX26.710080
WR 426 F	2002	2002	PX26.710081
WR 426 F	2001	2001	PX26.710080
WR 450 F	2003	2018	PX26.710081
YZ 125	2002	2018	PX26.710081
YZ 125	1999	2001	PX26.710080
YZ 250	2002	2018	PX26.710081
YZ 250	1999	2001	PX26.710080
YZ 250	1992	1998	PX26.710079
YZ 250 F	2009	2018	PX26.710099
YZ 250 F	2002	2008	PX26.710081
YZ 250 F	2001	2001	PX26.710080
YZ 400 F	1999	1999	PX26.710080
YZ 400 F	1998	1998	PX26.710079
YZ 426 F	2002	2002	PX26.710081
YZ 426 F	2000	2001	PX26.710080
YZ 450 F	2009	2018	PX26.710099
YZ 450 F	2003	2008	PX26.710081



DISTANZIALI RUOTE BEARINGWORX



Venduti in kit (per una ruota).

Distanziali ruota costruiti in lega di alluminio 6061 T6 anodizzato, particolarmente resistenti all'usura.

La loro colorazione anodizzata contribuisce a donare un look racing alla moto.



DISTANZIALI RUOTA ANTERIORE BEARINGWORX

HONDA

modello	anno inizio	anno fine	articolo anteriore
CR 125	2002	2007	XWSF20953
CR 250	2002	2007	XWSF20953
CRF 250 R	2004	2018	XWSF20953
CRF 450 R	2002	2018	XWSF20953
CRF 450 RX	2017	2018	XWSF20953

KAWASAKI

modello	anno inizio	anno fine	articolo anteriore
KX 125	2004	2008	XWSF20173
KX 250	2006	2008	XWSF20955
KX 250	2004	2005	XWSF20173
KX 250 F	2006	2018	XWSF20955
KX 250 F	2004	2005	XWSF20173
KX 450 F	2006	2018	XWSF20955

SUZUKI

modello	anno inizio	anno fine	articolo anteriore
RM 125	2001	2012	XWSF20956
RM 250	2001	2012	XWSF20956
RMZ 250	2007	2018	XWSF20957
RMZ 250	2004	2006	XWSF20173
RMZ 450	2005	2018	XWSF20957

HUSABERG

modello	anno inizio	anno fine	articolo anteriore
125 TE	2011	2014	XWSF20951
250 FE	2013	2014	XWSF20951
250 TE	2011	2014	XWSF20951
300 TE	2011	2014	XWSF20951
350 FE	2013	2014	XWSF20951
390 FE	2010	2012	XWSF20951
450 FE	2004	2014	XWSF20951
501 FE	2013	2014	XWSF20951
550 FE	2007	2008	XWSF20951
570 FE	2009	2012	XWSF20951
650 FE	2004	2008	XWSF20951

KTM

modello	anno inizio	anno fine	articolo anteriore
125 EXC	2016	2016	XWSF20967
125 EXC	2003	2015	XWSF20951
125 SX	2015	2019	XWSF20967
125 SX	2003	2014	XWSF20951
125 XC-W	2017	2019	XWSF20967
144 SX	2008	2008	XWSF20951
150 SX	2015	2019	XWSF20967
150 SX	2009	2014	XWSF20951
200 EXC	2016	2016	XWSF20967
200 EXC	2003	2015	XWSF20951
200 SX	2003	2005	XWSF20951
250 EXC	2016	2019	XWSF20967
250 EXC	2003	2015	XWSF20951
250 EXC F	2016	2019	XWSF20967
250 EXC F	2007	2015	XWSF20951
250 SX	2015	2019	XWSF20967
250 SX	2003	2014	XWSF20951
250 SX F	2015	2019	XWSF20967
250 SX F	2006	2014	XWSF20951
300 EXC	2016	2019	XWSF20967
300 EXC	2003	2015	XWSF20951
350 EXC F	2016	2019	XWSF20967
350 EXC F	2012	2015	XWSF20951
350 SX F	2015	2019	XWSF20967
350 SX F	2011	2014	XWSF20951
400 EXC	2009	2011	XWSF20951
450 EXC	2016	2019	XWSF20967
450 EXC	2003	2015	XWSF20951
450 SMR	2004	2014	XWSF20951
450 SX	2003	2006	XWSF20951
450 SX F	2015	2019	XWSF20967
450 SX F	2007	2014	XWSF20951
500 EXC	2016	2019	XWSF20967
500 EXC	2012	2015	XWSF20951
525 EXC	2003	2007	XWSF20951
525 SX	2003	2007	XWSF20951
530 EXC	2008	2011	XWSF20951

YAMAHA

modello	anno inizio	anno fine	articolo anteriore
YZ 125	2008	2018	XWSF20960
YZ 250	2008	2018	XWSF20960
YZ 250 F	2014	2018	XWSF20170
YZ 250 F	2007	2013	XWSF20960
YZ 450 F	2014	2018	XWSF20170
YZ 450 F	2008	2013	XWSF20960

HUSQVARNA

modello	anno inizio	anno fine	articolo anteriore
125 TC	2015	2018	XWSF20967
125 TC	2014	2014	XWSF20951
125 TE	2016	2016	XWSF20967
125 TE	2014	2015	XWSF20951
125 TX	2017	2019	XWSF20967
250 FC	2015	2018	XWSF20967
250 FC	2014	2014	XWSF20951
250 FE	2016	2019	XWSF20967
250 FE	2014	2015	XWSF20951
250 TC	2015	2018	XWSF20967
250 TC	2014	2014	XWSF20951
250 TE	2016	2019	XWSF20967
250 TE	2014	2015	XWSF20951
300 TE	2016	2019	XWSF20967
300 TE	2014	2015	XWSF20951
350 FC	2015	2018	XWSF20967
350 FC	2014	2014	XWSF20951
350 FE	2016	2019	XWSF20967
350 FE	2014	2015	XWSF20951
450 FC	2015	2018	XWSF20967
450 FC	2014	2014	XWSF20951
450 FE	2016	2019	XWSF20967
450 FE	2014	2015	XWSF20951
501 FE	2016	2019	XWSF20967
501 FE	2014	2015	XWSF20951



DISTANZIALI RUOTA POSTERIORE BEARINGWORX

HONDA

modello	anno inizio	anno fine	articolo posteriore
CR 125	2000	2007	XWSR20962
CR 250	2000	2007	XWSR20962
CRF 250 R	2004	2018	XWSR20962
CRF 250 X	2004	2018	XWSR20962
CRF 450 R	2002	2018	XWSR20962
CRF 450 RX	2017	2018	XWSR20962
CRF 450 X	2005	2016	XWSR20962

HUSABERG

modello	anno inizio	anno fine	articolo posteriore
125 TE	2012	2014	XWSR20952
250 FE	2013	2014	XWSR20952
250 TE	2011	2014	XWSR20952
300 TE	2011	2014	XWSR20952
350 FE	2013	2014	XWSR20952
390 FE	2010	2012	XWSR20952
450 FE	2004	2014	XWSR20952
501 FE	2013	2014	XWSR20952
550 FE	2007	2008	XWSR20952
570 FE	2009	2012	XWSR20952
650 FE	2004	2008	XWSR20952

HUSQVARNA

modello	anno inizio	anno fine	articolo posteriore
85 TC	2014	2019	XWSR20952
125 TC	2016	2018	XWSR20166
125 TC	2014	2015	XWSR20952
125 TE	2014	2016	XWSR20952
125 TX	2017	2019	XWSR20952
250 FC	2016	2018	XWSR20166
250 FC	2014	2015	XWSR20952
250 FE	2014	2019	XWSR20952
250 TC	2017	2018	XWSR20166
250 TC	2014	2016	XWSR20952
250 TE	2014	2019	XWSR20952
300 TE	2014	2019	XWSR20952
350 FC	2016	2018	XWSR20166
350 FC	2014	2015	XWSR20952
350 FE	2014	2019	XWSR20952
450 FC	2016	2018	XWSR20166
450 FC	2014	2015	XWSR20952
450 FE	2014	2019	XWSR20952
501 FE	2014	2019	XWSR20952

KAWASAKI

modello	anno inizio	anno fine	articolo posteriore
KX 125	2003	2008	XWSR20963
KX 250	2003	2008	XWSR20963
KX 250 F	2004	2018	XWSR20963
KX 450 F	2006	2018	XWSR20963

KTM

modello	anno inizio	anno fine	articolo posteriore
85 SX	2003	2019	XWSR20952
125 EXC	1998	2016	XWSR20952
125 GS	1993	1997	XWSR20952
125 SX	2013	2019	XWSR20166
125 SX	1994	2012	XWSR20952
125 XC-W	2017	2019	XWSR20952
144 SX	2008	2008	XWSR20952
150 SX	2013	2019	XWSR20166
150 SX	2009	2012	XWSR20952
200 EXC	1998	2016	XWSR20952
200 SX	2003	2005	XWSR20952
250 EXC	1998	2019	XWSR20952
250 EXC F	2007	2019	XWSR20952
250 GS	1994	1997	XWSR20952
250 SX	2013	2019	XWSR20166
250 SX	1994	2012	XWSR20952
250 SX F	2013	2019	XWSR20166
250 SX F	2006	2012	XWSR20952
300 EXC	1998	2019	XWSR20952
300 GS	1994	1997	XWSR20952
350 EXC F	2012	2019	XWSR20952
350 SX F	2013	2019	XWSR20166
350 SX F	2011	2012	XWSR20952
380 EXC	1998	2002	XWSR20952
380 SX	1998	2002	XWSR20952
400 EXC	2009	2011	XWSR20952
450 EXC	2003	2019	XWSR20952
450 SMR	2004	2012	XWSR20952
450 SX	2003	2006	XWSR20952
450 SX F	2013	2019	XWSR20166
450 SX F	2007	2012	XWSR20952
500 EXC	2012	2019	XWSR20952
520 EXC	2000	2002	XWSR20952
520 SX	2000	2002	XWSR20952
525 EXC	2003	2007	XWSR20952
525 SX	2003	2007	XWSR20952
530 EXC	2008	2011	XWSR20952

SUZUKI

modello	anno inizio	anno fine	articolo posteriore
RM 125	2001	2012	XWSR20964
RM 250	2000	2012	XWSR20964
RMZ 250	2007	2018	XWSR20965
RMZ 250	2004	2006	XWSR20963
RMZ 450	2005	2018	XWSR20965

YAMAHA

modello	anno inizio	anno fine	articolo posteriore
WR 250 F	2002	2018	XWSR20966
WR 426 F	2002	2002	XWSR20966
WR 450 F	2003	2018	XWSR20966
YZ 125	2002	2018	XWSR20966
YZ 250	2002	2018	XWSR20966
YZ 250 F	2002	2008	XWSR20966
YZ 426 F	2002	2002	XWSR20966
YZ 450 F	2003	2008	XWSR20966



DISTANZIALI MONTAGGIO RAPIDO RUOTA POSTERIORE



Una volta inseriti nei paraoli, questi distanziali rimangono solidali alla ruota.

Risolvono il noioso problema del loro posizionamento durante il montaggio e la loro "caduta" durante lo smontaggio della ruota.

Inoltre, isolano il paraolio dal contatto con i corpi estranei (polvere, terra, fango,...) allungando la durata dei cuscinetti della ruota.



BETA

modello	anno inizio	anno fine	colore	articolo anteriore
RR 125 2T	2018	2018	rosso	DR001R
RR 250	2013	2018	rosso	DR001R
RR 300	2013	2018	rosso	DR001R
RR 350	2015	2018	rosso	DR001R
RR 390	2015	2018	rosso	DR001R
RR 400	2013	2014	rosso	DR001R
RR 430	2015	2018	rosso	DR001R
RR 450	2013	2014	rosso	DR001R
RR 480	2015	2018	rosso	DR001R
RR 498	2013	2014	rosso	DR001R
Xtrainer 250	2018	2018	rosso	DR001R
Xtrainer 300	2015	2018	rosso	DR001R

KAWASAKI

modello	anno inizio	anno fine	colore	articolo anteriore
KX 125	2003	2008	verde	DR005V
KX 250	2003	2008	verde	DR005V
KX 250 F	2004	2018	verde	DR005V
KX 450 F	2006	2018	verde	DR005V

SUZUKI

modello	anno inizio	anno fine	colore	articolo anteriore
RMZ 250	2007	2018	giallo	DR006G
RMZ 450	2005	2018	giallo	DR006G

KTM

modello	anno inizio	anno fine	colore	articolo anteriore
85 SX	2003	2019	arancione	DR004A
125 EXC	1998	2016	arancione	DR004A
125 GS	1993	1997	arancione	DR004A
125 SX	2013	2019	arancione	DR003A
125 SX	1994	2012	arancione	DR004A
125 XC-W	2017	2019	arancione	DR004A
144 SX	2008	2008	arancione	DR004A
150 SX	2013	2019	arancione	DR003A
150 SX	2009	2012	arancione	DR004A
200 EXC	1998	2016	arancione	DR004A
200 SX	2003	2005	arancione	DR004A
250 EXC	1998	2019	arancione	DR004A
250 EXC F	2007	2019	arancione	DR004A
250 Freeride	2013	2017	arancione	DR004A
250 Freeride F	2018	2019	arancione	DR004A
250 GS	1994	1997	arancione	DR004A
250 SX	2013	2019	arancione	DR003A
250 SX	1994	2012	arancione	DR004A
250 SX F	2013	2019	arancione	DR003A
250 SX F	2006	2012	arancione	DR004A
300 EXC	1998	2019	arancione	DR004A
300 GS	1994	1997	arancione	DR004A
350 EXC F	2012	2019	arancione	DR004A
350 Freeride	2012	2017	arancione	DR004A
350 SX F	2013	2019	arancione	DR003A
350 SX F	2011	2012	arancione	DR004A
380 EXC	1998	2002	arancione	DR004A
380 SX	1998	2002	arancione	DR004A
400 EXC	2009	2011	arancione	DR004A
450 EXC	2003	2019	arancione	DR004A
450 SMR	2004	2012	arancione	DR004A
450 SX	2003	2006	arancione	DR004A
450 SX F	2013	2019	arancione	DR003A
450 SX F	2007	2012	arancione	DR004A
500 EXC	2012	2019	arancione	DR004A
520 EXC	2000	2002	arancione	DR004A
520 SX	2000	2002	arancione	DR004A
525 EXC	2003	2007	arancione	DR004A
525 SX	2003	2007	arancione	DR004A
530 EXC	2008	2011	arancione	DR004A

YAMAHA

modello	anno inizio	anno fine	colore	articolo anteriore
WR 250 F	2002	2018	blu	DR007B
WR 426 F	2002	2002	blu	DR007B
WR 450 F	2003	2018	blu	DR007B
YZ 125	2002	2018	blu	DR007B
YZ 250	2002	2018	blu	DR007B
YZ 250 F	2009	2018	blu	DR008B
YZ 250 F	2002	2008	blu	DR007B
YZ 426 F	2002	2002	blu	DR007B
YZ 450 F	2009	2018	blu	DR008B
YZ 450 F	2003	2008	blu	DR007B

HONDA

modello	anno inizio	anno fine	colore	articolo anteriore
CR 125	2000	2007	rosso	DR002R
CR 250	2000	2007	rosso	DR002R
CRF 250 R	2004	2018	rosso	DR002R
CRF 250 X	2004	2018	rosso	DR002R
CRF 450 R	2002	2018	rosso	DR002R
CRF 450 RX	2017	2018	rosso	DR002R
CRF 450 X	2005	2016	rosso	DR002R

HUSQVARNA

modello	anno inizio	anno fine	colore	articolo anteriore
85 TC	2014	2019	azzurro	DR004C
125 TC	2016	2018	azzurro	DR003C
125 TC	2014	2015	azzurro	DR004C
125 TE	2014	2016	azzurro	DR004C
125 TX	2017	2019	azzurro	DR004C
250 FC	2016	2018	azzurro	DR003C
250 FC	2014	2015	azzurro	DR004C
250 FE	2014	2019	azzurro	DR004C
250 TC	2017	2018	azzurro	DR003C
250 TC	2014	2016	azzurro	DR004C
250 TE	2014	2019	azzurro	DR004C
300 TE	2014	2019	azzurro	DR004C
350 FC	2016	2018	azzurro	DR003C
350 FC	2014	2015	azzurro	DR004C
350 FE	2014	2019	azzurro	DR004C
450 FC	2016	2018	azzurro	DR003C
450 FC	2014	2015	azzurro	DR004C
450 FE	2014	2019	azzurro	DR004C
501 FE	2014	2019	azzurro	DR004C



KIT REVISIONE MOZZO RUOTA BEARINGWORX



Il kit è composto da tutto il necessario per revisionare correttamente l'asse della ruota. Infatti, oltre ai cuscinetti, ai parapolvere ed ai distanziali, nel kit è presente anche il tubo distanziatore posto fra i due cuscinetti.

La sostituzione del tubo distanziatore, usurato o con la testa "ricalcata", è molto importante al fine dell'efficace rotolamento della ruota.

Venduti in kit (per una ruota).



HONDA

modello	anno inizio	anno fine	articolo anteriore	articolo posteriore
CR 125	2002	2007	XWRK30004	XWRK30015
CR 125	2000	2001		XWRK30015
CR 250	2002	2007	XWRK30004	XWRK30015
CR 250	2000	2001		XWRK30015
CRF 250 R	2011	2017	XWRK30023	XWRK30015
CRF 250 R	2009	2010		XWRK30015
CRF 250 R	2004	2008	XWRK30004	
CRF 250 X	2004	2018		XWRK30015
CRF 450 R	2017	2018	XWRK30023	
CRF 450 R	2011	2016	XWRK30023	XWRK30015
CRF 450 R	2009	2010		XWRK30015
CRF 450 R	2002	2008	XWRK30004	XWRK30015
CRF 450 RX	2017	2018	XWRK30023	
CRF 450 X	2005	2016		XWRK30015

HUSABERG

modello	anno inizio	anno fine	articolo anteriore	articolo posteriore
125 TE	2011	2014	XWRK60008	XWRK60011
250 FE	2013	2014	XWRK60008	XWRK60011
250 TE	2011	2014	XWRK60008	XWRK60011
300 TE	2011	2014	XWRK60008	XWRK60011
350 FE	2013	2014	XWRK60008	XWRK60011
390 FE	2009	2012	XWRK60008	XWRK60011
450 FE	2004	2014	XWRK60008	XWRK60011
501 FE	2013	2014	XWRK60008	XWRK60011
550 FE	2007	2008	XWRK60008	XWRK60011
570 FE	2009	2012	XWRK60008	XWRK60011
650 FE	2004	2008	XWRK60008	XWRK60011

HUSQVARNA

modello	anno inizio	anno fine	articolo anteriore	articolo posteriore
125 TC	2016	2018	XWRK60017	XWRK60016
125 TC	2015	2015	XWRK60017	XWRK60011
125 TC	2014	2014	XWRK60008	XWRK60011
125 TE	2016	2016	XWRK60017	XWRK60011
125 TE	2014	2015	XWRK60008	XWRK60011
125 TX	2017	2019	XWRK60017	XWRK60011
250 FC	2016	2018	XWRK60017	XWRK60016
250 FC	2015	2015	XWRK60017	XWRK60011
250 FC	2014	2014	XWRK60008	XWRK60011
250 FE	2016	2019	XWRK60017	XWRK60011
250 FE	2014	2015	XWRK60008	XWRK60011
250 TC	2015	2018	XWRK60017	XWRK60011
250 TC	2014	2014	XWRK60008	XWRK60011
250 TE	2016	2019	XWRK60017	XWRK60011
250 TE	2014	2015	XWRK60008	XWRK60011
300 TE	2016	2019	XWRK60017	XWRK60011
300 TE	2014	2015	XWRK60008	XWRK60011
350 FC	2016	2018	XWRK60017	XWRK60016
350 FC	2015	2015	XWRK60017	XWRK60011
350 FC	2014	2014	XWRK60008	XWRK60011
350 FE	2016	2019	XWRK60017	XWRK60011
350 FE	2014	2015	XWRK60008	XWRK60011
450 FC	2016	2018	XWRK60017	XWRK60016
450 FC	2015	2015	XWRK60017	XWRK60011
450 FC	2014	2014	XWRK60008	XWRK60011
450 FE	2016	2019	XWRK60017	XWRK60011
450 FE	2014	2015	XWRK60008	XWRK60011
501 FE	2016	2019	XWRK60017	XWRK60011
501 FE	2014	2015	XWRK60008	XWRK60011

KAWASAKI

modello	anno inizio	anno fine	articolo anteriore	articolo posteriore
KX 125	2003	2008		XWRK50010
KX 250	2006	2008	XWRK50003	XWRK50010
KX 250	2003	2005		XWRK50010
KX 250 F	2006	2018	XWRK50003	XWRK50010
KX 250 F	2004	2005		XWRK50010
KX 450 F	2006	2018	XWRK50003	XWRK50010

KTM

modello	anno inizio	anno fine	articolo anteriore	articolo posteriore
125 EXC	2016	2016	XWRK60017	XWRK60011
125 EXC	2003	2015	XWRK60008	XWRK60011
125 EXC	1998	2002		XWRK60011
125 SX	2015	2019	XWRK60017	XWRK60016
125 SX	2013	2014	XWRK60008	XWRK60016
125 SX	2003	2012	XWRK60008	XWRK60011
125 XC-W	2017	2019	XWRK60017	XWRK60011
144 SX	2008	2008	XWRK60008	XWRK60011
150 SX	2015	2019	XWRK60017	XWRK60016
150 SX	2013	2014	XWRK60008	XWRK60016
150 SX	2009	2012	XWRK60008	XWRK60011
200 EXC	2016	2016	XWRK60017	XWRK60011
200 EXC	2003	2015	XWRK60008	XWRK60011
200 EXC	1998	2002		XWRK60011
200 SX	2003	2005	XWRK60008	XWRK60011
200 SX	1998	2002		XWRK60011
250 EXC	2016	2019	XWRK60017	XWRK60011
250 EXC	2003	2015	XWRK60008	XWRK60011
250 EXC	1998	2002		XWRK60011
250 EXC F	2016	2019	XWRK60017	XWRK60011
250 EXC F	2007	2015	XWRK60008	XWRK60011
250 SX	2015	2019	XWRK60017	XWRK60016
250 SX	2013	2014	XWRK60008	XWRK60016
250 SX	2003	2012	XWRK60008	XWRK60011
250 SX F	2015	2019	XWRK60017	XWRK60016
250 SX F	2013	2014	XWRK60008	XWRK60016
250 SX F	2006	2012	XWRK60008	XWRK60011
300 EXC	2016	2019	XWRK60017	XWRK60011
300 EXC	2003	2015	XWRK60008	XWRK60011
350 EXC F	2016	2019	XWRK60017	XWRK60011
350 EXC F	2012	2015	XWRK60008	XWRK60011
350 SX F	2015	2019	XWRK60017	XWRK60016
350 SX F	2013	2014	XWRK60008	XWRK60016
350 SX F	2011	2012	XWRK60008	XWRK60011
380 EXC	1998	2002		XWRK60011
380 SX	1998	2002		XWRK60011
450 EXC	2016	2019	XWRK60017	XWRK60011
450 EXC	2003	2015	XWRK60008	XWRK60011
450 SX	2003	2006	XWRK60008	XWRK60011
450 SX F	2015	2019	XWRK60017	XWRK60016
450 SX F	2013	2014	XWRK60008	XWRK60016

→→→ SEGUITO KTM

modello	anno inizio	anno fine	articolo anteriore	articolo posteriore
450 SX F	2007	2012	XWRK60008	XWRK60011
500 EXC	2016	2019	XWRK60017	XWRK60011
500 EXC	2012	2015	XWRK60008	XWRK60011
520 EXC	2000	2002		XWRK60011
525 EXC	2003	2007	XWRK60008	XWRK60011
525 SX	2003	2006	XWRK60008	XWRK60011
530 EXC	2009	2011	XWRK60008	XWRK60011

SUZUKI

modello	anno inizio	anno fine	articolo anteriore	articolo posteriore
RM 125	2001	2012	XWRK70005	XWRK70012
RM 125	2000	2000		XWRK70012
RM 250	2001	2012	XWRK70005	XWRK70012
RM 250	2000	2000		XWRK70012
RMZ 250	2007	2018		XWRK70011
RMZ 450	2008	2018		XWRK70011

YAMAHA

modello	anno inizio	anno fine	articolo anteriore	articolo posteriore
WR 250 F	2002	2018		XWRK90010
WR 400 F	1998	2000		XWRK90010
WR 426 F	2001	2002		XWRK90010
WR 450 F	2003	2018		XWRK90010
YZ 125	2008	2018	XWRK90023	XWRK90010
YZ 125	2002	2007	XWRK90006	XWRK90010
YZ 250	2008	2018	XWRK90023	XWRK90010
YZ 250	2002	2007	XWRK90006	XWRK90010
YZ 250 F	2014	2018	XWRK90022	
YZ 250 F	2009	2013	XWRK90023	
YZ 250 F	2007	2008	XWRK90023	XWRK90010
YZ 250 F	2002	2006	XWRK90006	XWRK90010
YZ 400 F	1998	1999		XWRK90010
YZ 426 F	2002	2002	XWRK90006	XWRK90010
YZ 450 F	2014	2018	XWRK90022	
YZ 450 F	2009	2013	XWRK90023	
YZ 450 F	2008	2008	XWRK90023	XWRK90010
YZ 450 F	2003	2007	XWRK90006	XWRK90010



RAGGI FUORISTRADA HAAN WHEELS (SERIE COMPLETA)



I raggi HAAN WHEELS sono costruiti in Olanda con uno speciale acciaio, maggiormente elastico e resistente rispetto ai normali raggi che si trovano in commercio o montati di origine. Il marchio HAAN WHEELS si vanta di una esperienza quarantacinquennale sul mercato ed è fornitore dei più blasonati team di enduro e motocross.

Vengono venduti compresi di nipples e in serie completa, quindi ogni articolo serve a raggiare l'intera ruota.



ATTENZIONE: Solo per ruote originali, NON montano sulle ruote HAAN WHEELS e REX

BETA

modello	anno inizio	anno fine	ART. 21"	ART. 18"
RR 250	2013	2018	RH2510301	RH2510305
RR 250	2005	2009	RH2510302	RH2510306
RR 300	2013	2018	RH2510301	RH2510305
RR 350	2013	2018	RH2510301	RH2510305
RR 350	2011	2012	RH2510302	RH2510306
RR 390	2015	2018	RH2510301	RH2510305
RR 400	2013	2014	RH2510301	RH2510305
RR 400	2005	2012	RH2510302	RH2510306
RR 430	2015	2018	RH2510301	RH2510305
RR 450	2013	2014	RH2510301	RH2510305
RR 450	2005	2012	RH2510302	RH2510306
RR 480	2015	2018	RH2510301	RH2510305
RR 498	2013	2014	RH2510301	RH2510305
RR 498	2012	2012	RH2510302	RH2510306
RR 520	2010	2011	RH2510302	RH2510306
RR 525	2005	2009	RH2510302	RH2510306

GAS GAS

modello	anno inizio	anno fine	ART. 21"	ART. 18"
EC 125	2002	2015	RH257301	RH257402
EC 250	2002	2015	RH257301	RH257402
EC 300	2002	2015	RH257301	RH257402

HONDA

modello	anno inizio	anno fine	ART. 21"	ART. 19"	ART. 18"	ART. 16"
CR 80	1992	2002		RH251102		RH251202
CR 85	2003	2007		RH251102		RH251202
CR 125	1995	2007	RH251301	RH251401	RH251402	
CR 250	1995	2007	RH251301	RH251401	RH251402	
CR 500	1995	2004	RH251301	RH251401	RH251402	
CRF 150 R	2007	2018		RH251104		RH251204
CRF 250 R	2004	2018	RH251301	RH251401		
CRF 250 X	2004	2018	RH251301		RH251402	
CRF 450 R	2002	2018	RH251301	RH251401		
CRF 450 RX	2017	2018	RH251301		RH251402	
CRF 450 X	2005	2016	RH251301		RH251402	

HUSABERG

modello	anno inizio	anno fine	ART. 21"	ART. 18"
125 TE	2011	2014	RH253301	RH253402
250 FE	2013	2014	RH253301	RH253402
250 TE	2011	2014	RH253301	RH253402
300 TE	2011	2014	RH253301	RH253402
350 FE	2013	2014	RH253301	RH253402
450 FE	2002	2014	RH253301	RH253402
501 FE	2013	2014	RH253301	RH253402
501 FE	2002	2008	RH253301	RH253402
550 FE	2004	2008	RH253301	RH253402
650 FE	2004	2011	RH253301	RH253402

HUSQVARNA

modello	anno inizio	anno fine	ART. 19"	ART. 16"	ART. 14"	ART. 12"
65 TC	2017	2019			RH253101	RH253201
85 TC	2014	2019	RH253104	RH253204		

modello	anno inizio	anno fine	ART. 21"	ART. 19"	ART. 18"	
125 CR	2011	2013	RH256304	RH256404		
125 CR	2000	2010	RH256304	RH256401		
125 TC	2014	2018	RH253301	RH253401		
125 TE	2014	2016	RH253301		RH253402	
125 TX	2017	2019	RH253301		RH253402	
125 WR	2011	2013	RH256304		RH256405	
125 WR	2000	2010	RH256304		RH256402	
250 FC	2014	2018	RH253301	RH253401		
250 FE	2014	2019	RH253301		RH253402	
250 TC	2014	2018	RH253301	RH253401		
250 TC	2011	2013	RH256304	RH256404		
250 TC	2003	2010	RH256304	RH256401		
250 TE	2014	2019	RH253301		RH253402	
250 TE	2011	2013	RH256304		RH256405	
250 TE	2003	2010	RH256304		RH256402	
250 WR	2000	2013	RH256304		RH256402	
300 TE	2014	2019	RH253301		RH253402	
300 WR	2009	2013	RH256304		RH256402	
310 TE	2011	2013	RH256304		RH256405	
350 FC	2014	2018	RH253301	RH253401		
350 FE	2014	2019	RH253301		RH253402	
410 TE	2002	2010	RH256304		RH256402	
449 TC	2011	2013	RH256304	RH256404		
449 TE	2011	2013	RH256304		RH256405	
450 FC	2014	2018	RH253301	RH253401		
450 FE	2014	2019	RH253301		RH253402	
450 TC	2002	2010	RH256304	RH256401		
450 TE	2002	2010	RH256304		RH256402	
501 FE	2014	2019	RH253301		RH253402	



KAWASAKI

modello	anno inizio	anno fine	ART. 21"	ART. 19"	ART. 16"
KX 80	1988	2000		RH252104	RH252204
KX 85	2001	2018		RH252104	RH252204
KX 125	2006	2008	RH252302	RH252401	
KX 125	1995	2005	RH252301	RH252401	
KX 250	2006	2008	RH252302	RH252401	
KX 250	1995	2005	RH252301	RH252401	
KX 250 F	2007	2018	RH252302	RH252401	
KX 250 F	2004	2006	RH252301	RH252401	
KX 450 F	2006	2018	RH252302	RH252401	

KTM

modello	anno inizio	anno fine	ART. 19"	ART. 16"	ART. 14"	ART. 12"
65 SX	2000	2019			RH253101	RH253201
85 SX	2004	2019	RH253104	RH253204		

modello	anno inizio	anno fine	ART. 21"	ART. 19"	ART. 18"
125 EXC	1998	2016	RH253301		RH253402
125 SX	1997	2019	RH253301	RH253401	
125 XC-W	2017	2019	RH253301		RH253402
144 SX	2008	2008	RH253301	RH253401	
150 SX	2009	2019	RH253301	RH253401	
200 EXC	1998	2016	RH253301		RH253402
250 EXC	1998	2019	RH253301		RH253402
250 EXC F	2007	2019	RH253301		RH253402
250 SX	1997	2019	RH253301	RH253401	
250 SX F	2006	2019	RH253301	RH253401	
300 EXC	1998	2019	RH253301		RH253402
350 EXC F	2012	2019	RH253301		RH253402
350 SX F	2011	06-18	RH253301	RH253401	
400 EXC	2000	2011	RH253301		RH253402
400 SX	2000	2002	RH253301	RH253401	
450 EXC	2002	2019	RH253301		RH253402
450 SX	2003	2006	RH253301	RH253401	
450 SX F	2007	2019	RH253301	RH253401	
500 EXC	2012	2019	RH253301		RH253402
520 EXC	2000	2002	RH253301		RH253402
520 SX	2000	2002	RH253301	RH253401	
525 EXC	2003	2007	RH253301		RH253402
525 SX	2003	2007	RH253301	RH253401	
530 EXC	2008	2011	RH253301		RH253402

SUZUKI

modello	anno inizio	anno fine	ART. 21"	ART. 19"	ART. 16"
RM 80	1990	2001		RH254104	RH254204
RM 85	2002	2018		RH254104	RH254204
RM 125	2000	2012	RH254301	RH254401	
RM 250	2000	2012	RH254301	RH254401	
RMZ 250	2007	2018	RH254302	RH254403	
RMZ 250	2004	2006	RH252301	RH252401	
RMZ 450	2005	2018	RH254302	RH254403	

YAMAHA

modello	anno inizio	anno fine	ART. 21"	ART. 19"	ART. 18"	ART. 16"
WR 250 F	2001	2018	RH255301		RH255402	
WR 400 F	1998	2000	RH255301		RH255402	
WR 426 F	2001	2002	RH255301		RH255402	
WR 450 F	2003	2018	RH255301		RH255402	
YZ 80	1990	2001		RH254104		RH254204
YZ 85	2002	2018		RH254104		RH254204
YZ 125	1993	2018	RH255301	RH255401		
YZ 250	1993	2018	RH255301	RH255401		
YZ 250 F	2009	2018	RH255301	RH255403		
YZ 250 F	2001	2008	RH255301	RH255401		
YZ 400 F	1999	1999	RH255301	RH255401		
YZ 426 F	2000	2002	RH255301	RH255401		
YZ 450 F	2009	2018	RH255301	RH255403		
YZ 450 F	2003	2008	RH255301	RH255401		



RAGGI FUORISTRADA HAAN WHEELS COLORE NERO (SERIE COMPLETA)



I raggi HAAN WHEELS sono costruiti in Olanda con uno speciale acciaio, maggiormente elastico e resistente rispetto ai normali raggi che si trovano in commercio o montati di origine. Al fine puramente estetico, questa serie completa ha i raggi verniciati di colore nero. Il marchio HAAN WHEELS si vanta di una esperienza quarantacinquennale sul mercato ed è fornitore dei più blasonati team di enduro e motocross. **Vengono venduti compresi di nipples e in serie completa, quindi ogni articolo serve a raggiare l'intera ruota.**



HONDA

modello	anno inizio	anno fine	ART. 21"	ART. 19"	ART. 18"
CR 125	1995	2007	RH251301N	RH251401N	
CR 250	1995	2007	RH251301N	RH251401N	
CR 500	1995	2004	RH251301N	RH251401N	
CRF 250 R	2004	2018	RH251301N	RH251401N	
CRF 250 X	2004	2018	RH251301N		
CRF 450 R	2002	2018	RH251301N	RH251401N	
CRF 450 R	2017	2018	RH251301N		
CRF 450 RX	2017	2018	RH251301N		
CRF 450 X	2005	2016	RH251301N		

HUSABERG

modello	anno inizio	anno fine	ART. 21"	ART. 19"	ART. 18"
125 TE	2011	2014	RH253301N		RH253402N
250 FE	2013	2014	RH253301N		RH253402N
250 TE	2011	2014	RH253301N		RH253402N
300 TE	2011	2014	RH253301N		RH253402N
350 FE	2013	2014	RH253301N		RH253402N
450 FE	2002	2014	RH253301N		RH253402N
501 FE	2013	2014	RH253301N		RH253402N
501 FE	2002	2008	RH253301N		RH253402N
550 FE	2004	2008	RH253301N		RH253402N
650 FE	2004	2011	RH253301N		RH253402N

HUSQVARNA

modello	anno inizio	anno fine	ART. 21"	ART. 19"	ART. 18"
125 TC	2014	2018	RH253301N	RH253401N	
125 TE	2014	2016	RH253301N		RH253402N
125 TX	2017	2019	RH253301N		RH253402N
250 FC	2014	2018	RH253301N	RH253401N	
250 FE	2014	2019	RH253301N		RH253402N
250 TC	2014	2018	RH253301N	RH253401N	
250 TE	2014	2019	RH253301N		RH253402N
300 TE	2014	2019	RH253301N		RH253402N
350 FC	2014	2018	RH253301N	RH253401N	
350 FE	2014	2019	RH253301N		RH253402N
450 FC	2014	2018	RH253301N	RH253401N	
450 FE	2014	2019	RH253301N		RH253402N
501 FE	2014	2019	RH253301N		RH253402N

KAWASAKI

modello	anno inizio	anno fine	ART. 21"	ART. 19"	ART. 18"
KX 125	2006	2008	RH252302N	RH252401N	
KX 125	1995	2005		RH252401N	
KX 250	2006	2008	RH252302N	RH252401N	
KX 250	1995	2005		RH252401N	
KX 250 F	2007	2018	RH252302N	RH252401N	
KX 450 F	2006	2018	RH252302N	RH252401N	

KTM

modello	anno inizio	anno fine	ART. 21"	ART. 19"	ART. 18"
125 EXC	1998	2016	RH253301N		RH253402N
125 SX	1997	2019	RH253301N	RH253401N	
125 XC-W	2017	2019	RH253301N		RH253402N
144 SX	2008	2008	RH253301N	RH253401N	
150 SX	2009	2019	RH253301N	RH253401N	
200 EXC	1998	2016	RH253301N		RH253402N
250 EXC	1998	2019	RH253301N		RH253402N
250 EXC F	2007	2019	RH253301N		RH253402N
250 SX	1997	2019	RH253301N	RH253401N	
250 SX F	2006	2019	RH253301N	RH253401N	
300 EXC	1998	2019	RH253301N		RH253402N
350 EXC F	2012	2019	RH253301N		RH253402N
350 SX F	2011	2019	RH253301N	RH253401N	
400 EXC	2000	2011	RH253301N		RH253402N
400 SX	2000	2002	RH253301N	RH253401N	
450 EXC	2002	2019	RH253301N		RH253402N
450 SX	2003	2006	RH253301N	RH253401N	
450 SX F	2007	2019	RH253301N	RH253401N	
500 EXC	2012	2019	RH253301N		RH253402N
520 EXC	2000	2002	RH253301N		RH253402N
520 SX	2000	2002	RH253301N	RH253401N	
525 EXC	2003	2007	RH253301N		RH253402N
525 SX	2003	2007	RH253301N	RH253401N	
530 EXC	2008	2011	RH253301N		RH253402N

SUZUKI

modello	anno inizio	anno fine	ART. 21"	ART. 19"	ART. 18"
RMZ 250	2007	2018	RH254302N	RH254403N	
RMZ 450	2005	2018	RH254302N	RH254403N	

YAMAHA

modello	anno inizio	anno fine	ART. 21"	ART. 19"	ART. 18"
WR 250 F	2001	2018	RH255301N		
WR 400 F	1998	2000	RH255301N		
WR 426 F	2001	2002	RH255301N		
WR 450 F	2003	2018	RH255301N		
YZ 125	1993	2018	RH255301N	RH255401N	
YZ 250	1993	2018	RH255301N	RH255401N	
YZ 250 F	2009	2018	RH255301N	RH255403N	
YZ 250 F	2001	2008	RH255301N	RH255401N	
YZ 400 F	1999	1999	RH255301N	RH255401N	
YZ 426 F	2000	2002	RH255301N	RH255401N	
YZ 450 F	2009	2018	RH255301N	RH255403N	
YZ 450 F	2003	2008	RH255301N	RH255401N	

ATTENZIONE: Solo per ruote originali, NON montano sulle ruote HAAN WHEELS e REX



RAGGI FUORISTRADA HAAN WHEELS (SINGOLI)

I raggi HAAN WHEELS sono costruiti in Olanda con uno speciale acciaio, maggiormente elastico e resistente rispetto ai normali raggi che si trovano in commercio o montati di origine. Su talune applicazioni può essere necessario allargare leggermente i fori nel mozzo e/o nel cerchio.

Il raggio viene fornito singolo e completo di nipples.



ATTENZIONE: Solo per ruote originali, NON montano sulle ruote HAAN WHEELS e REX

BETA

modello	anno inizio	anno fine	ART. 21"	ART. 18"	
RR 125 2T	2018	2018	RN7101	RN7102	
RR 250	2013	2018	RN7101	RN7102	
RR 300	2013	2018	RN7101	RN7102	
RR 350	2013	2018	RN7101	RN7102	
RR 390	2015	2018	RN7101	RN7102	
RR 400	2013	2014	RN7101	RN7102	
RR 430	2015	2018	RN7101	RN7102	
RR 450	2013	2014	RN7101	RN7102	
RR 480	2015	2018	RN7101	RN7102	
RR 498	2013	2014	RN7101	RN7102	

HONDA

modello	anno inizio	anno fine	ART. 21"	ART. 19" CORTO	ART. 19" LUNGO	ART. 18"	ART. 18" CORTO	ART. 18" LUNGO
CR 125	2002	2007	RN2001	RN4003C	RN4003L			
CR 125	1995	2001	RN2001	RN1003C	RN1003L		RN1002C	RN1002L
CR 125	1989	1994	RN1001	RN1003C	RN1003L		RN1002C	RN1002L
CR 250	2002	2007	RN2001	RN4003C	RN4003L			
CR 250	1995	2001	RN2001	RN1003C	RN1003L		RN1002C	RN1002L
CR 250	1989	1994	RN1001	RN1003C	RN1003L		RN1002C	RN1002L
CR 500	1995	2004	RN2001	RN1003C	RN1003L		RN1002C	RN1002L
CR 500	1989	1994	RN1001	RN1003C	RN1003L		RN1002C	RN1002L
CRF 250 R	2004	2018	RN2001	RN4003C	RN4003L			
CRF 250 X	2004	2018	RN2001				RN1002C	RN1002L
CRF 450 R	2002	2018	RN2001	RN4003C	RN4003L			
CRF 450 RX	2017	2018	RN2001				RN1002C	RN1002L
CRF 450 X	2004	2018	RN2001				RN1002C	RN1002L
XR 250 R	1991	2008	RN0002			RN0001		
XR 400 R	1991	2008	RN0002			RN0001		

HUSABERG

modello	anno inizio	anno fine	ART. 21"	ART. 18"	
125 TE	2011	2014	RN6301	RN6402	
250 FE	2013	2014	RN6301	RN6402	
250 TE	2011	2014	RN6301	RN6402	
300 TE	2011	2014	RN6301	RN6402	
350 FE	2013	2014	RN6301	RN6402	
450 FE	2002	2014	RN6301	RN6402	
501 FE	2013	2014	RN6301	RN6402	
501 FE	2002	2008	RN6301	RN6402	
550 FE	2004	2008	RN6301	RN6402	
650 FE	2004	2011	RN6301	RN6402	

HUSQVARNA

modello	anno inizio	anno fine	ART. 19"	ART. 16"	ART. 14"	ART. 12" CORTO	ART. 12" LUNGO
65 TC	2017	2019				RN6101	RN6201C
85 TC	2014	2019	RN6104	RN6204		RN6201C	RN6201L

modello	anno inizio	anno fine	ART. 21"	ART. 19"	ART. 18"
125 TC	2014	2018	RN6301	RN6401	
125 TE	2014	2016	RN6301		RN6402
125 TX	2017	2019	RN6301		RN6402
250 FC	2014	2018	RN6301	RN6401	
250 FE	2014	2019	RN6301		RN6402
250 TC	2014	2018	RN6301	RN6401	
250 TE	2014	2019	RN6301		RN6402
300 TE	2014	2019	RN6301		RN6402
350 FC	2014	2018	RN6301	RN6401	
350 FE	2014	2019	RN6301		RN6402
450 FC	2014	2018	RN6301	RN6401	
450 FE	2014	2019	RN6301		RN6402
501 FE	2014	2019	RN6301		RN6402

KAWASAKI

modello	anno inizio	anno fine	ART. 21"	ART. 19"	ART. 18"
KX 125	1990	2008	RN3001	RN2003	RN2002
KX 250	1990	2008	RN3001	RN2003	RN2002
KX 250 F	2004	2017	RN3001	RN2003	RN2002
KX 450 F	2006	2017	RN3001	RN2003	
KX 500	1990	2004	RN3001	RN2003	RN2002

KTM

modello	anno inizio	anno fine	ART. 19"	ART. 16"	ART. 14"	ART. 12" CORTO	ART. 12" LUNGO
65 SX	2000	2019				RN6101	RN6201C
85 SX	2004	2019	RN6104	RN6204			RN6201L

modello	anno inizio	anno fine	ART. 21"	ART. 19"	ART. 18"
125 EXC	1998	2016	RN6301		RN6402
125 SX	1997	2019	RN6301	RN6401	
125 XC-W	2017	2019	RN6301		RN6402
144 SX	2008	2008	RN6301	RN6401	
150 SX	2009	2019	RN6301	RN6401	
200 EXC	1998	2016	RN6301		RN6402
250 EXC	1998	2019	RN6301		RN6402
250 EXC F	2007	2019	RN6301		RN6402
250 SX	1997	2019	RN6301	RN6401	
250 SX F	2006	2019	RN6301	RN6401	
300 EXC	1998	2019	RN6301		RN6402
350 EXC F	2012	2019	RN6301		RN6402
350 SX F	2011	2019	RN6301	RN6401	
400 EXC	2000	2011	RN6301		RN6402
400 SX	2000	2002	RN6301	RN6401	
450 EXC	2002	2019	RN6301		RN6402
450 SX	2003	2006	RN6301	RN6401	
450 SX F	2007	2019	RN6301	RN6401	
500 EXC	2012	2019	RN6301		RN6402
520 EXC	2000	2002	RN6301		RN6402
520 SX	2000	2002	RN6301	RN6401	
525 EXC	2003	2007	RN6301		RN6402
525 SX	2003	2007	RN6301	RN6401	
530 EXC	2008	2011	RN6301		RN6402

SUZUKI

modello	anno inizio	anno fine	ART. 21"	ART. 19"	ART. 19" CORTO	ART. 19" LUNGO	ART. 18"
RM 125	1998	2012	RN4001	RN3003			RN3002
RM 125	1986	1997	RN3001	RN3003			RN3002
RM 250	1998	2012	RN4001	RN3003			RN3002
RM 250	1986	1997	RN3001	RN3003			RN3002
RMZ 250	2007	2018	RN3001		RN5003C	RN5003L	
RMZ 250	2004	2006	RN3001	RN2003			RN2002
RMZ 450	2008	2018	RN3001		RN5003C	RN5003L	

YAMAHA

modello	anno inizio	anno fine	ART. 21"	ART. 19"	ART. 18"
WR 250 F	2001	2018	RN3001		
WR 400 F	1998	2000	RN3001		
WR 450 F	2003	2018	RN3001		
YZ 125	1992	2018	RN3001	RN2003	RN2002
YZ 125	1988	1991		RN2003	RN2002
YZ 250	1992	2018	RN3001	RN2003	RN2002
YZ 250	1988	1991		RN2003	RN2002
YZ 250 F	2009	2018	RN3001		
YZ 250 F	2001	2008	RN3001	RN2003	RN2002
YZ 400 F	1998	1999	RN3001	RN2003	RN2002
YZ 426 F	2000	2002	RN3001	RN2003	RN2002
YZ 450 F	2009	2018	RN3001		
YZ 450 F	2003	2008	RN3001	RN2003	RN2002

RAGGI SUPERMOTARD HAAN WHEELS (SINGOLI)

I raggi HAAN WHEELS sono costruiti in Olanda con uno speciale acciaio, maggiormente elastico e resistente rispetto ai normali raggi che si trovano in commercio o montati di origine.

Il marchio HAAN WHEELS si vanta di una esperienza quarantacinquennale sul mercato ed è fornitore dei più blasonati team di enduro e motocross.

Il raggio viene fornito singolo e completo di nipples.



lunghezza	diametro mm	articolo
174	Ø 4,0	RNPK009
178	Ø 4,0	RNPK010
194	Ø 4,0	RNPK011

KIT COPRIRAGGI COLORATI

Realizzati con ottime materie plastiche di spessore superiore ad 1 mm.

Si installano facilmente grazie al taglio longitudinale, previo accorciamento alla lunghezza desiderata.

Il kit è composto da 40 copriraggi per la ruota anteriore (più lunghi) e 40 copriraggi per la ruota posteriore (più corti).



articolo	colore
KCC01	arancione
KCC02	arancione fluo
KCC03	bianco
KCC04	blu
KCC05	giallo
KCC06	giallo fluo
KCC07	nero
KCC08	rosso
KCC09	rosso fluo
KCC10	verde





FRENI

250 Pastiglie freno DP BRAKES – GOOD FREN **276** Principali applicazioni pastiglie freno **285** Raccordi – Olii – Tubi freno **286** Tubi freno universali premontati – Tubi freno VENHILL **289** Dischi freno cross enduro X DISC "Serie R" **290** Dischi freno cross enduro X DISC **291** Misure dischi freno cross enduro X DISC **292** Dischi freno pieni posteriori cross enduro X DISC **293** Dischi freno cross enduro JT BRAKING **294** Dischi freno flottanti maggiorati anteriori cross X DISC **295** Supporto pinza freno X DISC - Dischi freno scooter X DISC **296** Viti per disco freno HAAN WHEELS **297** Kit revisione pinza freno PROX **300** Kit revisione pompa freno PROX

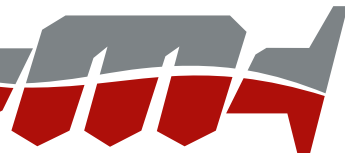

Proponiamo 2 tipologie di pastiglie freno contraddistinte da 2 diversi marchi e con caratteristiche tecniche differenti:

→ **DP BRAKES:** Sinterizzate disponibili in 4 mescole

→ **GOOD FREN:** Semisinterizzate

SINTERIZZATE DP BRAKES

DP Brakes ha inventato nel 1945 il materiale sinterizzato per i freni, in Inghilterra, ove vengono ancora oggi costruite. 70 anni di esperienza al vostro servizio, prima con il marchio DUNLOPAD poi con il più "immediato" marchio DP BRAKES.

L'inventore **DP BRAKES**TM
del sinterizzato!



• DP RACING

(identificate nelle applicazioni come "RDP Racing" ed evidenziate dal colore arancione ■)

Rodaggio rapido in un solo giro di pista. Mescola ad alto attrito valutata HH+.

Magnifico responso iniziale. Nessuna diminuzione di efficienza dei freni durante l'utilizzo intenso.

Barriera termica in ceramica di zirconio ad alta tecnologia.

Solamente per uso su pista (corse su strada).

Richiedono l'uso di olio freni di alta qualità.



• DP SPORT HH+

(identificate nelle applicazioni come "SDP Sport" ed evidenziate dal colore giallo ■)

Mescola ad alte prestazioni valutata HH+ (alto coefficiente d'attrito e massima durata). Nessuna diminuzione di efficienza dei freni. Niente polvere prodotta dai freni.

Rodaggio rapido... responso immediato.

Barriera termica in ceramica di zirconio ad alta tecnologia. Disponibili e consigliate per quasi tutte le motociclette da strada ad alte prestazioni di produzione recente.

Un composto di qualità sviluppato affinché le prestazioni siano il requisito principale.



• DP PRO-MX

(identificate nelle applicazioni come "SDP Sport" ed evidenziate dal colore giallo ■)

Mescola ad alte prestazioni valutata HH.

Nessuna diminuzione di efficienza dei freni.

Rodaggio rapido... responso immediato.

Barriera termica in ceramica di zirconio ad alta tecnologia.

Per motocross, super cross, enduro.

Un composto di qualità sviluppato affinché le prestazioni siano il requisito principale.



• DP BRAKES

(identificate nelle applicazioni come "DP standard" ed evidenziate dal colore verde ■)

Mescola tradizionale DP Brakes. Eccellenti prestazioni sia su asciutto che su bagnato. Nessuna diminuzione di efficienza dei freni. Alcuni numeri di articolo includono una barriera termica in ceramica.

Bassa usura delle pastiglie... niente polvere prodotta dai freni.

Rimpiazzo ideale per strada, turismo e fuori strada ove la durata sia il principale requisito richiesto.

SEMISINTERIZZATE GOOD FREN

(identificate nelle applicazioni come "Good Fren" ed evidenziate dal colore blu ■)

Pastiglie freno semisinterizzate, su base minerale organica. Sono costruite da un'azienda leader del settore. Adatte per un utilizzo normale sia in strada che in fuoristrada, offrono un grip eccellente, un periodo di rodaggio ridotto ed una lunga durata. E' un prodotto veramente onesto, adatto all'utenza che mira ad ottenere il miglior rapporto fra qualità e prezzo. Per prestazioni superiori vi consigliamo di usare le pastiglie freno sinterizzate DP BRAKES.

GOOD
FREN



Miglior rapporto
qualità/prezzo!

MOTOCROSSMARKETING

FRENI



COME ORDINARE L'ARTICOLO:

articolo DP standard	articolo RDP Racing	articolo SDP Sport	articolo Good Fren
DP000	RDP000	SDP000	GF000

IN QUESTA RIGA TROVI IL NUMERO D'ARTICOLO RELATIVO ALLA MESCOLA DESIDERATA

articolo DP standard	articolo RDP Racing	articolo SDP Sport	articolo Good Fren
-	-	-	GF126



36 x 52 x 6 mm

BETA

modello - (specifiche)	anno inizio	anno fine	ant.	post.
260 Gara zero	1993		●	

GAS GAS

modello - (specifiche)	anno inizio	anno fine	ant.	post.
Trial			●	●

articolo DP standard	articolo RDP Racing	articolo SDP Sport	articolo Good Fren
-	-	-	GF172



54 x 51 x 7,9 mm

APRILIA

modello - (specifiche)	anno inizio	anno fine	ant.	post.
100 Scarabeo	2000	2004	●	
125 Habana	1998		●	
125 Leonardo	1999	2004	●	●
150 Leonardo	1999	2004	●	●

articolo DP standard	articolo RDP Racing	articolo SDP Sport	articolo Good Fren
-	-	-	GF216

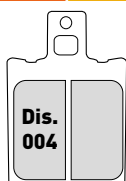

40 x 56,5 x 7 mm

BREMO

modello - (specifiche)	anno inizio	anno fine	ant.	post.
Vari Modelli			●	●



articolo DP standard	articolo RDP Racing	articolo SDP Sport	articolo Good Fren
-	-	-	GF323

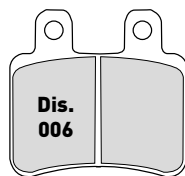

50 x 47,5 x 7 mm

HM

modello - (specifiche)	anno inizio	anno fine	ant.	post.
50 CRE	2003	2004		●

MALAGUTI

modello - (specifiche)	anno inizio	anno fine	ant.	post.
50 XSM	2003			●

PEUGEOT

modello - (specifiche)	anno inizio	anno fine	ant.	post.
125 Elyseo	2000			●
125 Elystar	2002			●

YAMAHA

modello - (specifiche)	anno inizio	anno fine	ant.	post.
125 XT R	2005	2011		●

articolo DP standard	articolo RDP Racing	articolo SDP Sport	articolo Good Fren
-	-	-	GF394



55,5 x 54,5 x 8 mm

PIAGGIO

modello - (specifiche)	anno inizio	anno fine	ant.	post.
125 X8	2005			●
200 X8	2005			●
250 MP3	2006	2008		●
500 Beverly	2005	2012		●
500 Beverly Euro 3	2006			●

articolo DP standard	articolo RDP Racing	articolo SDP Sport	articolo Good Fren
-	-	-	GF418



46 x 53 x 6,4 mm

MBK

modello - (specifiche)	anno inizio	anno fine	ant.	post.
50 Nitro	1997			●

YAMAHA

modello - (specifiche)	anno inizio	anno fine	ant.	post.
50 Aerox	1997			●

articolo DP standard	articolo RDP Racing	articolo SDP Sport	articolo Good Fren
-	-	-	GF527



97 x 42 x 8,8 - 77,5 x 42 x 8,8 mm

KYMCO

modello - (specifiche)	anno inizio	anno fine	ant.	post.
50 Dink	1997		●	
50 Top Boy	1996		●	
100 Top Boy	1997		●	
125 Dink	1996	2005	●	●
150 Dink	1998		●	●
250 B&W	2000		●	●
250 People	2003	2005	●	

articolo DP standard	articolo RDP Racing	articolo SDP Sport	articolo Good Fren
-	-	-	GF762



51,5 x 53,5 x 9,5 mm

APRILIA

modello - (specifiche)	anno inizio	anno fine	ant.	post.
50 SR	2000			●
125 Atlantic (pinza Grimeca)	2003	2011		●
125 Scarabeo	1999			●
125 Sport City	2004			●
150 Scarabeo	1998			●
200 Scarabeo	2001			●
200 Sport City (pinza Grimeca)	2004			●
250 Leonardo	1999	2004		●
250 Scarabeo	2004	2009		●
250 Sport City (pinza Grimeca)	2006			●
500 Atlantic Sprint	2005	2008		●
500 Scarabeo	2002			●

MALAGUTI

modello - (specifiche)	anno inizio	anno fine	ant.	post.
125 F 18	2000	2002		●
125 Madison	1999	2002		●
150 Madison	1999	2001		●
250 Madison	1999			●
250 Password	2005	2008		●
400 Madison	2002			●

articolo DP standard	articolo RDP Racing	articolo SDP Sport	articolo Good Fren
-	-	-	GF881

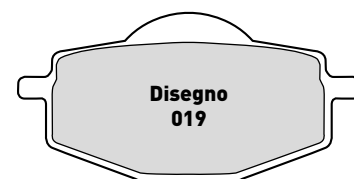

71 x 36 x 8 mm

HM

modello - (specifiche)	anno inizio	anno fine	ant.	post.
50 CRE (fino a telaio nr. 1000)				●

COME ORDINARE L'ARTICOLO:

articolo DP standard	articolo RDP Racing	articolo SDP Sport	articolo Good Fren
DP000	RDP000	SDP000	GF000

IN QUESTA RIGA TROVI IL NUMERO D'ARTICOLO RELATIVO ALLA MESCOLA DESIDERATA

articolo DP standard	articolo RDP Racing	articolo SDP Sport	articolo Good Fren
-	-	-	GF888

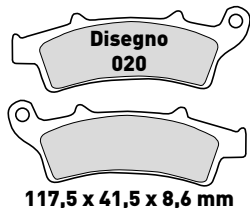

APRILIA

modello - (specifiche)	anno inizio	anno fine	ant.	post.
125 Atlantic (pinza Grimeca)	2003	2011	●	
125 Scarabeo	2004		●	
250 Scarabeo	2004	2009	●	
500 Atlantic Sprint	2005	2008	●	

KYMCO

modello - (specifiche)	anno inizio	anno fine	ant.	post.
125 Downtown	2016		●	
300 People GTI ABS	2012		●	

MALAGUTI

modello - (specifiche)	anno inizio	anno fine	ant.	post.
250 Madison	1999	2001	●	
400 Madison	2002		●	

articolo DP standard	articolo RDP Racing	articolo SDP Sport	articolo Good Fren
-	-	-	GF890

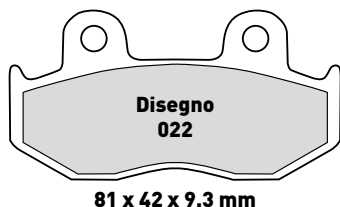

HONDA

modello - (specifiche)	anno inizio	anno fine	ant.	post.
125 Dylan	2001	2007	●	
125 SH (tamburo posteriore)	2001	2008	●	
150 @ (tamburo posteriore)	2000		●	
150 SH (tamburo posteriore)	2000	2008	●	



articolo DP standard	articolo RDP Racing	articolo SDP Sport	articolo Good Fren
-	-	-	GF892

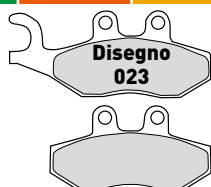

APRILIA

modello - (specifiche)	anno inizio	anno fine	ant.	post.
125 Sport City One 4T Euro 3	2008	2010	●	
125 SR Max	2012		●	●
125 SR Sport City One	2012		●	
300 SR Max	2010		●	●

GILERA

modello - (specifiche)	anno inizio	anno fine	ant.	post.
50 Runner SP	2002		●	
125 Runner VX	2005	2012	●	
180 Runner VXR	2001	2004	●	

PIAGGIO

modello - (specifiche)	anno inizio	anno fine	ant.	post.
50 Fly	2005	2010	●	
50 Vespa Primavera 2T/4T	2013		●	
125 Beverly	2001		●	●
125 Super Hexagon	2001	2002	●	
150 Fly	2005	2010	●	
180 Super Hexagon	2001	2004	●	
200 Beverly (pinza Heng Tong)	2001	2006	●	●
200 X8	2004		●	
250 Beverly	2004		●	●
250 Vespa (pinza Heng Tong)	2005		●	
250 X9 Evolution	2004	2006	●	
300 Beverly Tourer Euro 3	2009	2010	●	●
400 Beverly (pinza destra)	2006	2008	●	

articolo DP standard	articolo RDP Racing	articolo SDP Sport	articolo Good Fren
-	-	-	GF167/1



APRILIA

modello - (specifiche)	anno inizio	anno fine	ant.	post.
50 SR	1993	1995	●	

BREBBO

modello - (specifiche)	anno inizio	anno fine	ant.	post.
Vari Modelli			●	

MBK

modello - (specifiche)	anno inizio	anno fine	ant.	post.
50 Booster	1994		●	
50 Fizz	1994	1995	●	
50 Forte	1994	1996	●	
50 Nitro	1997		●	
50 Ovetto	1997		●	
125 Doodo	2000	2001	●	

SEGUE >>>

>>> SEGUITO DISEGNO 025

articolo DP standard	articolo RDP Racing	articolo SDP Sport	articolo Good Fren
-	-	-	GF167/1

YAMAHA

modello - (specifiche)	anno inizio	anno fine	ant.	post.
50 Booster	1994		●	
50 Fizz	1994	1995	●	
50 Forte	1994	1996	●	

articolo DP standard	articolo RDP Racing	articolo SDP Sport	articolo Good Fren
-	-	-	GF396

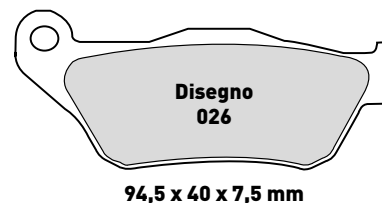

YAMAHA

modello - (specifiche)	anno inizio	anno fine	ant.	post.
125 X-Max	2006	2009	●	
250 X-Max	2005	2009	●	

articolo DP standard	articolo RDP Racing	articolo SDP Sport	articolo Good Fren
-	-	-	GF269

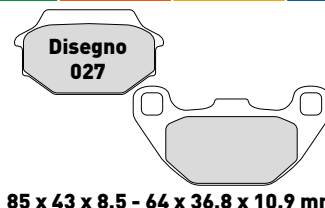

KYMCO

modello - (specifiche)	anno inizio	anno fine	ant.	post.
50 Agility R16	2008		●	
50 People	2003	2008	●	
50 Super 9	2002	2004	●	●
125 Agility R16	2008		●	
125 People	2003		●	
125 Super 8	2008	2009	●	
150 Agility R16	2008		●	
200 People	2005		●	

articolo DP standard	articolo RDP Racing	articolo SDP Sport	articolo Good Fren
-	-	-	GF401

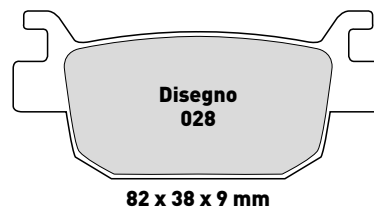

HONDA

modello - (specifiche)	anno inizio	anno fine	ant.	post.
250 Forza	2005	2013		●
125 SH	2009	2017		●
150 @	2009			●
150 SH	2009	2017		●
300 SH i/ABS	2007	2017		●



articolo DP standard	articolo RDP Racing	articolo SDP Sport	articolo Good Fren
-	-	-	GF162



77 x 42 x 7,5 mm

BETA

modello - (specifiche)	anno inizio	anno fine	ant.	post.
50 RR	2002		●	

CH

modello - (specifiche)	anno inizio	anno fine	ant.	post.
50	2005		●	

DERBI

modello - (specifiche)	anno inizio	anno fine	ant.	post.
50 Senda	2000		●	

articolo DP standard	articolo RDP Racing	articolo SDP Sport	articolo Good Fren
-	-	-	GF228



100 x 29,5 x 9 mm

MBK

modello - (specifiche)	anno inizio	anno fine	ant.	post.
250 Skyliner	2000	2003		●

YAMAHA

modello - (specifiche)	anno inizio	anno fine	ant.	post.
250 X-City	2008	2013		●
250 X-Max	2005	2013		●
250 X-Max ABS	2011	2016		●
250 YP Majesty DX	1998	2003		●

articolo DP standard	articolo RDP Racing	articolo SDP Sport	articolo Good Fren
-	-	-	GF494

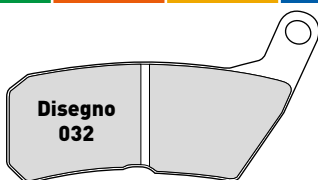

74,5 x 42 x 6,5 mm

HM

modello - (specifiche)	anno inizio	anno fine	ant.	post.
50 CRE	2007	2012	●	
50 Derapage	2007	2012	●	
125 CRE F X	2010	2012	●	

COME ORDINARE L'ARTICOLO:			
articolo DP standard	articolo RDP Racing	articolo SDP Sport	articolo Good Fren
DP000	RDP000	SDP000	GF000
IN QUESTA RIGA TROVI IL NUMERO D'ARTICOLO RELATIVO ALLA MESCOLA DESIDERATA			

articolo DP standard	articolo RDP Racing	articolo SDP Sport	articolo Good Fren
-	-	-	GF515

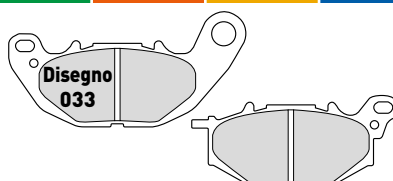

85 x 50,8 x 8,4 - 98,6 x 44,6 x 8,4 mm

YAMAHA

modello - (specifiche)	anno inizio	anno fine	ant.	post.
300 X -Max	2017	2018	●	

articolo DP standard	articolo RDP Racing	articolo SDP Sport	articolo Good Fren
-	-	-	GF516



113,3 x 52,4 x 10,7 - 97 x 40 x 10,7 mm

YAMAHA

modello - (specifiche)	anno inizio	anno fine	ant.	post.
300 X -Max	2017	2018		●

articolo DP standard	articolo RDP Racing	articolo SDP Sport	articolo Good Fren
DP104	-	-	-



90 x 49 x 9,5 mm

HONDA

modello - (specifiche)	anno inizio	anno fine	ant.	post.
400 CB C	1981	1982	●	
500 CX	1982	1982	●	
600 XL LMF	1986	1987	●	
600 XL V Transalp	1987	1990	●	
750 CB F	1981	1982	●	
750 CBX	1984	1984	●	
900 CB	1981	1985	●	
1000 CB Interceptor	1983	1986	●	
1000 VF FE/F2E Bol Dor	1984	1986	●	
1000 VF R	1983	1986	●	
1100 CB	1980	1983	●	
1100 VT C Shadow	1985	1993	●	

articolo DP standard	articolo RDP Racing	articolo SDP Sport	articolo Good Fren
DP107	-	SDP107	-



41 x 45 x 7,1 mm

HONDA

modello - (specifiche)	anno inizio	anno fine	ant.	post.
80 CR	1986	2002	●	

HUSQVARNA

modello - (specifiche)	anno inizio	anno fine	ant.	post.
Tutti i modelli	1992	1994		●

KAWASAKI

modello - (specifiche)	anno inizio	anno fine	ant.	post.
65 KX	2000	2018		●

YAMAHA

modello - (specifiche)	anno inizio	anno fine	ant.	post.
350 YFZ Banshee	1990	2009	●	

articolo DP standard	articolo RDP Racing	articolo SDP Sport	articolo Good Fren
-	-	-	GF486

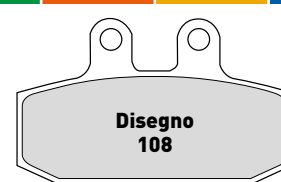

79 x 47 x 7,4 mm

APRILIA

modello - (specifiche)	anno inizio	anno fine	ant.	post.
125 ETX	1986	2008	●	
125 RX	1986	1989	●	
125 Scarabeo	1998	2003	●	
125 Sport City	2004	2010	●	
125 Tuareg AE	1986	1986	●	
150 Scarabeo	1998	2003	●	
200 Scarabeo	2001		●	
200 Sport City (pinza Grimeca)	2004		●	
250 Leonardo	1999	2004	●	
250 Sport City (pinza Grimeca)	2006		●	
350 ETX	1986		●	
350 Tuareg AE Wind	1986	1988	●	
400 Scarabeo Light	2006	2008	●	
500 Scarabeo	2002		●	

CAGIVA

modello - (specifiche)	anno inizio	anno fine	ant.	post.
125 Blues	1988		●	

HONDA

modello - (specifiche)	anno inizio	anno fine	ant.	post.
125 XL	1989		●	

MALAGUTI

modello - (specifiche)	anno inizio	anno fine	ant.	post.
500 Spider Max	2004	2011	●	

SEGUE →→→

articolo DP standard DP126	articolo RDP Racing -	articolo SDP Sport -	articolo Good Fren -
--------------------------------------	--------------------------	-------------------------	-------------------------

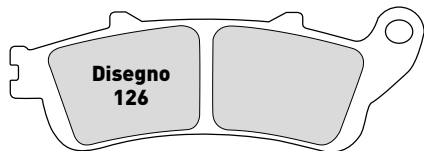

115 x 40 x 9,6 mm

HONDA

modello - (specifiche)	anno inizio	anno fine	ant.	post.
600 Silverwing	2001	2011	●	
650 NT V Deauville	2002	2005		●
800 VFR Fi	1998	2011		●
800 VFR F Interceptor	2014	2018		●
1000 XL V Varadero/A Varadero	1999	2011		●
1100 CBR XX Superblackbird	1997	2008		●
1800 GLX Goldwing	2001	2017		●
1800 VTX	2001	2011		●

articolo DP standard DP207	articolo RDP Racing -	articolo SDP Sport -	articolo Good Fren -
--------------------------------------	--------------------------	-------------------------	-------------------------



52,5 x 52,5 x 8,7 mm

SUZUKI

modello - (specifiche)	anno inizio	anno fine	ant.	post.
250 RGV	1988	1990		●
400 GSF Bandit	1991	1995		●
400 GSX FWS	1983	1983	●	●
500 GS F - E	1989	2007		●
600 GSF Bandit	1995	2004		●
600 GSX F Katana	1988	2002		●
600 GSXR	1997	2003		●
600 GSXR	1992	1993		●
600 RF R	1993	1997		●
650 SV S	1999	2002		●
750 GSX F Katana	1989	2005		●
750 GSXR	1985	2003		●
1000 TL R - S	1997	2002		●
1100 GSXR	1986	2000		●
1200 GSF Bandit	1996	2005		●
1200 GSX	1999	1999		●
1300 GSX R Hayabusa	1999	2007		●

articolo DP standard -	articolo RDP Racing RDP127	articolo SDP Sport SDP127	articolo Good Fren -
---------------------------	--------------------------------------	-------------------------------------	-------------------------

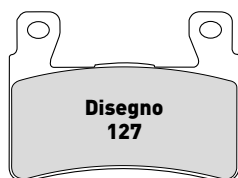

74,8 x 55,3 x 7,5 mm

HONDA

modello - (specifiche)	anno inizio	anno fine	ant.	post.
600 CBR F	1999	2006	●	
600 CBR RR	2003	2004	●	
900 CBR RR Fireblade	1998	2003	●	
1000 VTR SP1 - SP2	2000	2006	●	
1100 CB EX/RS	2013	2018	●	
1300 CB	2003	2010	●	
1300 CB	2001	2001	●	

KAWASAKI

modello - (specifiche)	anno inizio	anno fine	ant.	post.
636 ZX-6R	2013	2018	●	

articolo DP standard DP128	articolo RDP Racing -	articolo SDP Sport SDP128	articolo Good Fren -
--------------------------------------	--------------------------	-------------------------------------	-------------------------

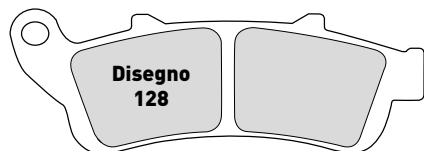

115 x 40 x 8,3 mm

HONDA

modello - (specifiche)	anno inizio	anno fine	ant.	post.
800 VFR Fi	1998	2005	●	
1000 XL V Varadero	1999	2006	●	

KAWASAKI

modello - (specifiche)	anno inizio	anno fine	ant.	post.
300 KLE Versys	2017	2018	●	
650 EN	2015	2018	●	
650 EX	2017	2018	●	
650 Z	2017	2018	●	

articolo DP standard DP208	articolo RDP Racing -	articolo SDP Sport -	articolo Good Fren -
--------------------------------------	--------------------------	-------------------------	-------------------------



76,9 x 54 x 7,2 mm

SUZUKI

modello - (specifiche)	anno inizio	anno fine	ant.	post.
125 RM	1985	1986	●	
250 Marauder GZ	2000	2009	●	
250 RM	1985	1986	●	
650 LS Boulevard	2005	2008	●	
650 LS Savage	1986	1999	●	

→→→ SEGUITO DISEGNO 211

articolo DP standard DP211	articolo RDP Racing -	articolo SDP Sport SDP211	articolo Good Fren GF696
--------------------------------------	--------------------------	-------------------------------------	------------------------------------

SUZUKI

modello - (specifiche)	anno inizio	anno fine	ant.	post.
125 RM	1987	1995	●	
250 RM	1987	1995	●	
350 DR	1990	1998	●	

YAMAHA

modello - (specifiche)	anno inizio	anno fine	ant.	post.
125 YZ	1989	1997	●	
250 YZ	1989	1997	●	

articolo DP standard -	articolo RDP Racing -	articolo SDP Sport SDP213	articolo Good Fren -
---------------------------	--------------------------	-------------------------------------	-------------------------



69,7 x 55,5 x 8,5 mm

SUZUKI

modello - (specifiche)	anno inizio	anno fine	ant.	post.
600 GSXR	1992	1993	●	
750 GSXR	1988	1993	●	
900 RF	1994	1995	●	
1100 GSXR	1989	1992	●	
1200 GSF Bandit	1996	2000	●	

TRIUMPH

modello - (specifiche)	anno inizio	anno fine	ant.	post.
600 TT	2000	2004	●	
650 Daytona	2005	2005	●	
750 Daytona	1991	1993	●	
900 Daytona	1993	1996	●	
900 Speed Triple	1994	1998	●	
900 Sprint	1994	1998	●	
900 Trophy	1994	2004	●	
955 Daytona	1997	2004	●	
955 Speed Triple	1999	2004	●	
955 Sprint ST	1999	2004	●	
1000	1991	1993	●	
1050 Sprint ST/ABS	2006	2009	●	
1200 Sprint ST	1993	1998	●	
1200 Trophy	1994	2001	●	
2300 Rocket III	2004	2009	●	

articolo DP standard DP214	articolo RDP Racing -	articolo SDP Sport -	articolo Good Fren -
--------------------------------------	--------------------------	-------------------------	-------------------------

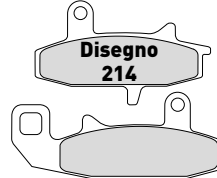

97,5 x 58 x 11 - 117 x 48 x 8,8 mm

SUZUKI

modello - (specifiche)	anno inizio	anno fine	ant.	post.
650 DR	1990	1995	●	
750 DR	1988	1989	●	
800 DR S Big	1990	1990	●	

SEGUE >>>



articolo DP standard DP215	articolo RDP Racing -	articolo SDP Sport -	articolo Good Fren -
--------------------------------------	--------------------------	-------------------------	-------------------------

Disegno 215

83,5 x 47 x 9,7 - 99 x 44 x 7,4 mm

SUZUKI

modello - (specifiche)	anno inizio	anno fine	ant.	post.
650 DR	1990	1995		●
750 DR	1989	1989		●
800 DR S Big	1990	1990		●

COME ORDINARE L'ARTICOLO:

articolo DP standard DP000	articolo RDP Racing RDP000	articolo SDP Sport SDP000	articolo Good Fren GF000
--------------------------------------	--------------------------------------	-------------------------------------	------------------------------------

IN QUESTA RIGA TROVI IL NUMERO D'ARTICOLO RELATIVO ALLA MESCOLA DESIDERATA

articolo DP standard DP218	articolo RDP Racing -	articolo SDP Sport -	articolo Good Fren -
--------------------------------------	--------------------------	-------------------------	-------------------------

Disegno 218

75,6 x 41,2 x 8,8 - 99,3 x 40 x 7,4 mm

SUZUKI

modello - (specifiche)	anno inizio	anno fine	ant.	post.
80 RM	1996	2001	●	
85 RM	2002	2004	●	
150 UC R Epicuro	2002	2003	●	

articolo DP standard DP304	articolo RDP Racing -	articolo SDP Sport -	articolo Good Fren -
--------------------------------------	--------------------------	-------------------------	-------------------------

Disegno 304

58 x 55 x 7,9 mm

KAWASAKI

modello - (specifiche)	anno inizio	anno fine	ant.	post.
1000 KZ A1	1977	1980		●
1000 KZ E1	1980	1981		●
1000 KZ C1	1978	1978		●
1300 KZ	1979	1983		●

articolo DP standard DP216	articolo RDP Racing RDP216	articolo SDP Sport SDP216	articolo Good Fren -
--------------------------------------	--------------------------------------	-------------------------------------	-------------------------

Disegno 216

89,7 x 52 x 8,1 mm

KAWASAKI

modello - (specifiche)	anno inizio	anno fine	ant.	post.
900 ZX-9R Ninja	1996	2001	●	
1100 ZRX	1997	1999	●	
1200 ZRX	2001	2006	●	
ZX-12 R	2000	2004	●	
1500 VN Mean Streak	2002	2004	●	
1600 VN Mean Streak	2004	2004	●	
ZX-6R	1998	2006	●	
ZX-7R P1	1996	2003	●	

articolo DP standard DP219	articolo RDP Racing -	articolo SDP Sport -	articolo Good Fren GF038
--------------------------------------	--------------------------	-------------------------	------------------------------------

Disegno 219

44,7 x 53,5 x 8,6 mm

SUZUKI

modello - (specifiche)	anno inizio	anno fine	ant.	post.
250 AN Burgman	1998	2006	●	
400 AN Burgman	1998	2006	●	

articolo DP standard DP310	articolo RDP Racing -	articolo SDP Sport SDP310	articolo Good Fren GF347
--------------------------------------	--------------------------	-------------------------------------	------------------------------------

Disegno 310

85 x 43 x 7,7 - 55,8 x 37 x 10,2 mm

APRILIA

modello - (specifiche)	anno inizio	anno fine	ant.	post.
125 ETX	1999	2008		●
125 MX SM	2005	2005		●
125 Pegaso	1989			●
125 RX	1996			●
125 Tuareg	1990	1991		●
350 Tuareg Wind	1989	1989		●
6,5 Moto	1996	2001		●
600 Pegaso	1990	1991		●
600 Tuareg Wind	1990		●	●
600 Tuareg Wind	1989	1989		●
650 Pegaso	1992	2002		●

articolo DP standard DP217	articolo RDP Racing -	articolo SDP Sport -	articolo Good Fren -
--------------------------------------	--------------------------	-------------------------	-------------------------

Disegno 217

52,6 x 56,3 x 8,7 mm

SUZUKI

modello - (specifiche)	anno inizio	anno fine	ant.	post.
750 GSXR	1994	1999	●	
1000 GSXR	2001	2002	●	
1000 TL R	1998	2002	●	
1100 GSXR	1993	2000	●	
1200 GSF Bandit	2001	2005	●	
1300 GSX R Hayabusa	1999	2007	●	
1400 GSX	2002	2006	●	
1600 VZ Marauder	2004	2004	●	

articolo DP standard DP220	articolo RDP Racing -	articolo SDP Sport -	articolo Good Fren -
--------------------------------------	--------------------------	-------------------------	-------------------------

Disegno 220

59,8 x 57 x 8 mm

HONDA

modello - (specifiche)	anno inizio	anno fine	ant.	post.
750 VT C Shadow 2 ABS	2011	2015		●
1300 CB	1998	2001		●

KAWASAKI

modello - (specifiche)	anno inizio	anno fine	ant.	post.
1400 GTR	2007	2016		●
1400 ZZR ZX-14	2006	2018		●

articolo DP standard DP310	articolo RDP Racing -	articolo SDP Sport SDP310	articolo Good Fren GF347
--------------------------------------	--------------------------	-------------------------------------	------------------------------------

Disegno 310

85 x 43 x 7,7 - 55,8 x 37 x 10,2 mm

CAGIVA

modello - (specifiche)	anno inizio	anno fine	ant.	post.
125 WMX	1989	1989		●

HUSABERG

modello - (specifiche)	anno inizio	anno fine	ant.	post.
Tutti i modelli	1991	1994		●
Tutti i modelli	1990	1990	●	●

articolo DP standard DP217	articolo RDP Racing -	articolo SDP Sport -	articolo Good Fren -
--------------------------------------	--------------------------	-------------------------	-------------------------

Disegno 217

52,6 x 56,3 x 8,7 mm

SUZUKI

modello - (specifiche)	anno inizio	anno fine	ant.	post.
900 RF	1994	1995		●

articolo DP standard DP220	articolo RDP Racing -	articolo SDP Sport -	articolo Good Fren -
--------------------------------------	--------------------------	-------------------------	-------------------------

Disegno 220

59,8 x 57 x 8 mm

HONDA

modello - (specifiche)	anno inizio	anno fine	ant.	post.
750 VT C Shadow 2 ABS	2011	2015		●
1300 CB	1998	2001		●

KAWASAKI

modello - (specifiche)	anno inizio	anno fine	ant.	post.
1400 GTR	2007	2016		●
1400 ZZR ZX-14	2006	2018		●

articolo DP standard DP310	articolo RDP Racing -	articolo SDP Sport SDP310	articolo Good Fren GF347
--------------------------------------	--------------------------	-------------------------------------	------------------------------------

Disegno 310

85 x 43 x 7,7 - 55,8 x 37 x 10,2 mm

CAGIVA

modello - (specifiche)	anno inizio	anno fine	ant.	post.
125 WMX	1989	1989		●

HUSABERG

modello - (specifiche)	anno inizio	anno fine	ant.	post.
Tutti i modelli	1991	1994		●
Tutti i modelli	1990	1990	●	●

HUSQVARNA

modello - (specifiche)	anno inizio	anno fine	ant.	post.
Tutti i modelli	1990	1991		●

KAWASAKI

modello - (specifiche)	anno inizio	anno fine	ant.	post.
125 KX	1986	1986	●	●
125 KX	1982	1985	●	●
125 KX	1987	1988		●
250 KX	1986	1986	●	●
250 KX	1983	1985	●	●
250 KX	1987	1988		●
500 GPZ S EX500 (disco singolo)	1994	2007		●
500 KLE	1991	2007		●
500 KX	1986	1986	●	●
500 KX	1983	1985	●	●
500 KX	1987	1988		●
600 KLR	1984	1988	●	
650 KL Tengai	1989	1992		●
650 KLR	1987	2007		●

articolo DP standard	articolo RDP Racing	articolo SDP Sport	articolo Good Fren
DP320	-	-	-

Disegno 320

68 x 52 x 9,8 - 89,5 x 51,3 x 8,8 mm

KAWASAKI

modello - (specifiche)	anno inizio	anno fine	ant.	post.
600 ZZ-R ZX6 Ninja	1993	2008		●
650 ER-6 F	2006	2016		●
650 KLE Versys	2007	2014		●
750 Z	2004	2006		●
900 ZX-9R /Ninja/R Ninja	1994	2003		●
1000 Z	2003	2006		●
1000 Z /ABS	2010	2018		●
1000 ZX 10R	2004	2010		●
1100 GPZ ZX1100	1995	1997		●
ZX-6R	1995	2016		●
ZX-6RR	2003	2006		●

articolo DP standard	articolo RDP Racing	articolo SDP Sport	articolo Good Fren
DP321	-	SDP321	GF277

Disegno 321

94,1 x 34 x 7 mm

APRILIA

modello - (specifiche)	anno inizio	anno fine	ant.	post.
450 RXV	2006	2014	●	
550 RXV	2006	2014	●	

BETA

modello - (specifiche)	anno inizio	anno fine	ant.	post.
250 RR	2005	2018	●	
250 Xtrainer	2018	2018	●	
300 RR	2013	2018	●	
350 RR	2011	2018	●	
390 RR	2015	2018	●	
400 RR	2005	2014	●	
430 RR	2015	2018	●	
450 RR	2005	2014	●	
480 RR	2015	2018	●	
498 RR	2012	2014	●	
520 RR	2010	2011	●	
525 RR	2005	2009	●	
300 Xtrainer	2015	2018	●	

GAS GAS

modello - (specifiche)	anno inizio	anno fine	ant.	post.
125 EC	2000	2015	●	
250 EC	2000	2018	●	
300 EC	2000	2018	●	

HONDA

modello - (specifiche)	anno inizio	anno fine	ant.	post.
125 CR	1996	2007	●	
250 CR	1996	2007	●	
250 CRF R	2004	2018	●	
250 CRF X	2004	2018	●	
250 XR R	1996	2004	●	
400 XR R	1996	2004	●	

SEGUE →→→

→→→ SEGUI TO DISEGNO 321

articolo DP standard	articolo RDP Racing	articolo SDP Sport	articolo Good Fren
DP321	-	SDP321	GF277

HONDA

modello - (specifiche)	anno inizio	anno fine	ant.	post.
450 CRF R	2002	2018	●	
450 CRF X	2005	2016	●	
450 CRF RX	2017	2018	●	
500 CR	1996	2004	●	
600 XL V Transalp	1997	1999	●	
600 XR R	1996	2000	●	
650 XLV Transalp	2000	2007	●	
650 XR R	2001	2009	●	
700 XL V Transalp	2008	2011	●	
750 XRV Africa Twin	1994	2003	●	

KAWASAKI

modello - (specifiche)	anno inizio	anno fine	ant.	post.
125 KX	1994	2008	●	
250 KX	1994	2008	●	
250 KX F	2004	2018	●	
450 KX F	2006	2018	●	
500 KX	1994	2004	●	
650 KLX	1994	1998	●	

SUZUKI

modello - (specifiche)	anno inizio	anno fine	ant.	post.
125 RM	1996	2012	●	
250 RM	1996	2012	●	
250 RMZ	2004	2018	●	
350 DR	1999	1999	●	
400 DRZ E	2000	2008	●	
400 DRZ S	2000	2009	●	
450 RMZ	2005	2018	●	
650 DR SE	1996	2009	●	

YAMAHA

modello - (specifiche)	anno inizio	anno fine	ant.	post.
125 YZ	1998	2007	●	
250 WR F	2001	2018	●	
250 YZ	1998	2007	●	
250 YZ F	2001	2006	●	
400 WR F	1998	2000	●	
400 YZ F	1998	1999	●	
426 WR F	2001	2002	●	
426 YZ F	2000	2002	●	
450 YZ F	2003	2007	●	

articolo DP standard	articolo RDP Racing	articolo SDP Sport	articolo Good Fren
DP322	-	SDP322	-

Disegno 322

109,6 x 45 x 8,5 - 133,5 x 36,8 x 8,5 mm

KAWASAKI

modello - (specifiche)	anno inizio	anno fine	ant.	post.
500 ER-5	2001	2006	●	
650 KLR C1	1995	2004	●	
800 VN Drifter	1999	2004	●	
800 VN Classic	1996	2006	●	
900 VN	2006	2016	●	
1500 VN Drifter	1999	2004	●	
1500 VN Classic/Classic Fi	1996	2009	●	
1600 VN Classic	2003	2008	●	

SUZUKI

modello - (specifiche)	anno inizio	anno fine	ant.	post.
800 DR S Big	1997	1998	●	

articolo DP standard	articolo RDP Racing	articolo SDP Sport	articolo Good Fren
DP322 DP323	-	SDP322 SDP326	-

Disegno 323

109,6 x 45 x 8,5 - 133,5 x 36,8 x 8,5 mm

KAWASAKI

N.B. tutti i seguenti modelli sono a doppio disco anteriore

modello - (specifiche)	anno inizio	anno fine	ant.	post.
650 ER-6 F	2006	2016	●	
650 KLE Versys	2007	2014	●	
750 Z	2004	2006	●	
750 ZR Zephyr	1996	1998	●	
750 ZR-7	1999	2004	●	
1000 KLV	2005	2005	●	
1000 KZ	2002	2003	●	
1100 GPZ ZX1100	1995	1997	●	
1100 ZR Zephyr	1996	1997	●	
1500 VN Classic Tourer	1999	2003	●	
1700 VN Classic/Classic Tourer	2009	2012	●	

SUZUKI

N.B. tutti i seguenti modelli sono a doppio disco anteriore

modello - (specifiche)	anno inizio	anno fine	ant.	post.
600 GSF Bandit	2000	2004	●	
600 GSX F Katana	1998	2002	●	
650 DL V-Strom /GT	2004	2018	●	
650 SFV Gladius	2009	2015	●	
650 GSF Bandit	2005	2005	●	
650 SV S	1999	2018	●	
750 GSX	1998	2006	●	
750 GSR	2011	2016	●	
750 GSX F Katana	1998	2005	●	
1000 DL V-Strom	2002	2010	●	
1500 C Intruder/C90	2006	2018	●	
1500 VL LC Intruder	2003	2004	●	

articolo DP standard	articolo RDP Racing	articolo SDP Sport	articolo Good Fren
DP323	-	SDP323	-

Disegno 323

109,6 x 45 x 8,5 - 133,5 x 36,8 x 8,5 mm

KAWASAKI

modello - (specifiche)	anno inizio	anno fine	ant.	post.
650 W	1999	2006	●	
800 W	2011	2018	●	
750 ZR-7	1999	2004	●	
800 VN Drifter	1999	2004	●	
900 VN	2006	2016	●	
1500 VN Mean Streak	2002	2004	●	
1500 VN Drifter	1999	2004	●	
1500 VN Classic Fi /Tourer	1999	2009	●	
1600 VN Mean Streak	2004	2009	●	
1600 VN Classic	2003	2008	●	
1700 VN	2009	2018	●	
2000 VN	2004	2010	●	

SEGUE →→→

→→→ SEGUITO DISEGNO 323

articolo DP standard	articolo RDP Racing	articolo SDP Sport	articolo Good Fren
DP323	-	SDP323	-

SUZUKI

modello - (specifiche)	anno inizio	anno fine	ant.	post.
500 GS E-F	1996	2007	●	
600 VS Intruder Volusia	2003	2006	●	
650 XF Freewind	1997	2002	●	
800 VL Intruder M50	2005	2018	●	
800 VL Intruder Volusia	2001	2004	●	
800 VZ Marauder	1997	2004	●	
1500 C T	2013	2014		●
1600 Intruder M95 Boulevard	2005	2005		●
1600 VZ Marauder	2004	2004		●
1800 M R Intruder	2006	2006		●
1800 M Z Intruder	2009	2018		●

articolo DP standard	articolo RDP Racing	articolo SDP Sport	articolo Good Fren
-	RDP324	-	-



91,6 x 51,5 x 8,3 mm

BUELL

modello - (specifiche)	anno inizio	anno fine	ant.	post.
1200 M2 Cyclone	1998	2004	●	
1200 S1 White/Lightning/X1	1998	1999	●	
1200 S3 Thunderbolt	1998	2005	●	

HONDA

modello - (specifiche)	anno inizio	anno fine	ant.	post.
1300 CB	1998	2000	●	

KAWASAKI

modello - (specifiche)	anno inizio	anno fine	ant.	post.
750 ZX-7RR	1996	1999	●	

MV AGUSTA

modello - (specifiche)	anno inizio	anno fine	ant.	post.
750 Brutale	2001	2005	●	
750 F4 SPR	2001	2004	●	
910 Brutale S	2006	2007	●	
1000 F4 S 1+1 / S-S 1+1	2004	2007	●	

articolo DP standard	articolo RDP Racing	articolo SDP Sport	articolo Good Fren
DP326	-	-	-



94,4 x 38,1 x 7,8 - 119,7 x 26,3 x 7 mm

KAWASAKI

modello - (specifiche)	anno inizio	anno fine	ant.	post.
80 KX	1997	2000	●	
85 KX	2001	2018	●	

SUZUKI

modello - (specifiche)	anno inizio	anno fine	ant.	post.
85 RM	2005	2018	●	

articolo DP standard	articolo RDP Racing	articolo SDP Sport	articolo Good Fren
DP328	-	-	-

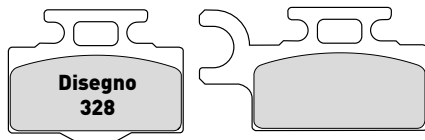

51,9 x 40 x 7,5 - 67,6 x 36,6 x 7,5 mm

KAWASAKI

modello - (specifiche)	anno inizio	anno fine	ant.	post.
65 KX	2000	2018	●	

articolo DP standard	articolo RDP Racing	articolo SDP Sport	articolo Good Fren
DP403	-	-	-



68 x 58 x 10,6 mm

YAMAHA

modello - (specifiche)	anno inizio	anno fine	ant.	post.
250 XV Virago	1988	1994	●	
350 RD LC YPVS	1983	1984	●	
600 XT	1983	1986	●	
750 XJ J - K - MK	1982	1983	●	

articolo DP standard	articolo RDP Racing	articolo SDP Sport	articolo Good Fren
DP404	-	SDP404	-



63,8 x 55 x 8,7 mm

YAMAHA

modello - (specifiche)	anno inizio	anno fine	ant.	post.
125 TZR	1990	1998	●	
350 RD LC YPVS	1983	1984		●
600 FJ	1984	1985	●	●
600 FZ	1987	1988	●	
600 FZR	1989	1989	●	●
600 FZR & R	1990	1999		●
600 FZR Genesis	1990	1991		●
600 XJ	1984	1992	●	●
600 YZF R Thundercat	1996	2003		●
750 FZ	1989	1991		●
750 FZ	1984	1988	●	●
750 FZX	1987	1987	●	●
750 XV Virago	1988	1993	●	
750 YZF R/SP	1993	1997		●
850 TDM	1991	2001		●
900 XJ Seca	1983	1986	●	●
900 XJ S Diversion	1995	2003		●
900 XJ Diversion GT	2000	2003		●
1000 FZR	1987	1995		●
1000 YZF Thunderace	1996	2001		●
1100 BT Bulldog	2002	2006		●
1100 FJ	1984	1985	●	●
1100 XV Virago	1986	1993	●	●
1100 XVS	1999	2009		●
1200 FJ	1985	1987	●	●
1200 FJ	1988	1995		●
1200 XJR	1995	1998		●
1300 XJR	1999	2001		●

COME ORDINARE L'ARTICOLO:

articolo DP standard	articolo RDP Racing	articolo SDP Sport	articolo Good Fren
DP000	RDP000	SDP000	GF000

IN QUESTA RIGA TROVI IL NUMERO D'ARTICOLO RELATIVO ALLA MESCOLA DESIDERATA

articolo DP standard	articolo RDP Racing	articolo SDP Sport	articolo Good Fren
DP405	-	-	-



91 x 30 x 7,5 mm

YAMAHA

modello - (specifiche)	anno inizio	anno fine	ant.	post.
125 YZ	1985	1988	●	
250 YZ	1985	1988	●	
350 TT	1986	1987	●	
490 YZ	1985	1988	●	

articolo DP standard	articolo RDP Racing	articolo SDP Sport	articolo Good Fren
DP406	-	-	GF882

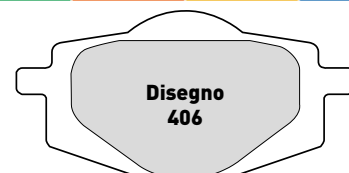

70,5 x 36 x 9,2 mm

YAMAHA

modello - (specifiche)	anno inizio	anno fine	ant.	post.
125 DT R	1988	2003	●	●
125 DT LC	1984	1987	●	
125 TDR	1993	1996		●
125 XC Cygnus	1997	2005	●	
125 YZ	1988	1988		●
250 YZ	1988	1988		●
350 XT	1991	1995	●	
600 XTZ Teneré	1988	2003		●
660 XTZ Teneré	1991	1998		●

articolo DP standard	articolo RDP Racing	articolo SDP Sport	articolo Good Fren
DP407	-	-	-

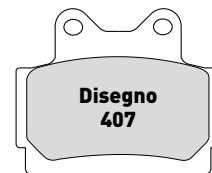

68 x 56 x 8,8 mm

YAMAHA

modello - (specifiche)	anno inizio	anno fine	ant.	post.
125 TZR	1987	1989	●	
125 TZR	1990	1999		●
250 TZR	1987	1996		●
350 RD F/N/LC/R/YPVS	1985	1992	●	●
400 XJ Diversion	1991	1996		●
600 FZ	1987	1988		●
600 FZS Fazer	1998	2003		●
600 SRX	1986	1987	●	●
600 XJ N	1995	1997		●
600 XJ Diversion	1992	2003		●



articolo DP standard DP408	articolo RDP Racing -	articolo SDP Sport -	articolo Good Fren -
--------------------------------------	--------------------------	-------------------------	-------------------------



Disegno 408

82,8 x 21,8 x 7,3 mm

YAMAHA				
modello - (specifiche)	anno inizio	anno fine	ant.	post.
80 YZ	1986	2001	●	
85 YZ	2002	2018	●	

articolo DP standard DP410	articolo RDP Racing -	articolo SDP Sport -	articolo Good Fren -
--------------------------------------	--------------------------	-------------------------	-------------------------



Disegno 410

74,8 x 54 x 9,4 mm

YAMAHA				
modello - (specifiche)	anno inizio	anno fine	ant.	post.
600 FZR Genesis	1990	1991	●	
850 TDM	1996	2001	●	
1000 FZR	1989	1991	●	

articolo DP standard DP411	articolo RDP Racing -	articolo SDP Sport SDP411	articolo Good Fren -
--------------------------------------	--------------------------	-------------------------------------	-------------------------



Disegno 411

96,7 x 42 x 7,6 - 77 x 42 x 7,6 mm

KAWASAKI				
modello - (specifiche)	anno inizio	anno fine	ant.	post.
650 KLR	2008	2015	●	

KYMCO				
modello - (specifiche)	anno inizio	anno fine	ant.	post.
50 Agility	2008	2010	●	
125 Agility RS Naked	2014	2014	●	
125 Agility 16+	2018	2018	●	
125 Grand Dink	2001	2007	●	●

TRIUMPH				
modello - (specifiche)	anno inizio	anno fine	ant.	post.
800 Bonneville T100	2002	2004		●
900 Bonneville SE/New Church	2009	2017		●
900 Scrambler	2006	2015		●
900 Speed Triple T509	1997	1998		●
900 Speedmaster	2005	2016		●
900 Thruxton	2006	2015		●
955 Daytona T595 - 955 i	1997	2000		●
955 Speed Triple	1999	2004		●
955 Sprint ST	1999	2004		●
1050 Daytona	2005	2005		●
1050 Speed Triple/S - R	2005	2018		●

SEGUE →→→

→→→ **SEGUITO DISEGNO 411**

articolo DP standard DP411	articolo RDP Racing -	articolo SDP Sport SDP411	articolo Good Fren -
--------------------------------------	--------------------------	-------------------------------------	-------------------------

TRIUMPH					
modello - (specifiche)	anno inizio	anno fine	ant.	post.	
1050 Sprint ST/ GT	2006	2012			●
1050 Tiger	2013	2017			●
1200 Bonneville T120/Black/Bobber	2016	2018			●
1200 Tiger	2012	2018			●
1200 Trophy SE	2013	2015			●
1200 Thruxton R	2016	2018			●

articolo DP standard DP411 DP412	articolo RDP Racing -	articolo SDP Sport SDP411 SDP412	articolo Good Fren -
--	--------------------------	--	-------------------------

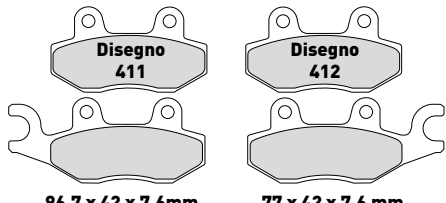

Disegno 411 **Disegno 412**

96,7 x 42 x 7,6 mm **77 x 42 x 7,6 mm**

SUZUKI					
N.B. tutti i seguenti modelli sono a doppio disco anteriore					
modello - (specifiche)	anno inizio	anno fine	ant.	post.	
400 AN Burgman	2007	2018	●		
450 LT-R R/Z Quadracer	2006	2011	●		

TRIUMPH					
N.B. tutti i seguenti modelli sono a doppio disco anteriore					
modello - (specifiche)	anno inizio	anno fine	ant.	post.	
750 Trident	1991	1998			●
900 Tiger	1993	1998			●
900 Trident	1991	1998			●
900 Trophy	1991	1993			●
1200 Daytona	1991	1992			●

YAMAHA					
N.B. tutti i seguenti modelli sono a doppio disco anteriore					
modello - (specifiche)	anno inizio	anno fine	ant.	post.	
750 XTZ Teneré	1989	1995			●

articolo DP standard DP412	articolo RDP Racing -	articolo SDP Sport SDP412	articolo Good Fren -
--------------------------------------	--------------------------	-------------------------------------	-------------------------

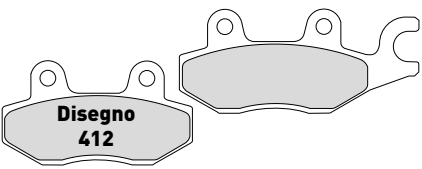

Disegno 412

96,7 x 42 x 7,6 - 77 x 42 x 7,6 mm

CAGIVA					
modello - (specifiche)	anno inizio	anno fine	ant.	post.	
900 Gran Canyon IE	1997	1997			●
900 Elefant IE	1990	1994			●

HONDA					
modello - (specifiche)	anno inizio	anno fine	ant.	post.	
125 VT Shadow	1999	2008			●
125 XL Varadero	2001	2011			●

SEGUE →→→

→→→ **SEGUITO DISEGNO 412**

articolo DP standard DP412	articolo RDP Racing -	articolo SDP Sport SDP412	articolo Good Fren -
--------------------------------------	--------------------------	-------------------------------------	-------------------------

KAWASAKI					
modello - (specifiche)	anno inizio	anno fine	ant.	post.	
300 KLE Versys	2017	2018	●		
650 KLR	2008	2015			●

KYMCO					
modello - (specifiche)	anno inizio	anno fine	ant.	post.	
125 Agility RS Naked	2014	2014			●
125 Dink i	2008	2008	●		●

SUZUKI					
modello - (specifiche)	anno inizio	anno fine	ant.	post.	
800 DR S Big	1991	1998			●
125 UH Burgman	2008	2018			●
200 UH Burgman	2008	2018			●

TRIUMPH					
modello - (specifiche)	anno inizio	anno fine	ant.	post.	
750 Daytona	1991	1993			●
750 Trident	1991	1998			●
900 Daytona	1993	1996			●
900 Daytona Super III	1994	1997			●
900 Speed Triple	1994	1996			●
900 Sprint	1994	1998			●
900 Tiger	1993	1998			●
900 Trident	1991	1998			●
900 Trophy	1991	2004			●
1000	1991	1993			●
1050 Tiger	2007	2012			●
1200 Daytona	1991	1992			●
1200 Sprint ST	1993	1998			●
1200 Trophy	1994	2001			●

YAMAHA					
modello - (specifiche)	anno inizio	anno fine	ant.	post.	
750 XTZ Teneré	1989	1995			●

articolo DP standard DP413	articolo RDP Racing -	articolo SDP Sport -	articolo Good Fren -
--------------------------------------	--------------------------	-------------------------	-------------------------



Disegno 413

88,1 x 46 x 9,8 - 104 x 46 x 9,8 mm

YAMAHA					
modello - (specifiche)	anno inizio	anno fine	ant.	post.	
600 XTZ Teneré	1990	2003	●		
660 XTZ Teneré	1991	1998	●		

COME ORDINARE L'ARTICOLO:

articolo DP standard	articolo RDP Racing	articolo SDP Sport	articolo Good Fren
DP000	RDP000	SDP000	GF000

IN QUESTA RIGA TROVI IL NUMERO D'ARTICOLO RELATIVO ALLA MESCOLA DESIDERATA

articolo DP standard	articolo RDP Racing	articolo SDP Sport	articolo Good Fren
DP414	-	-	-

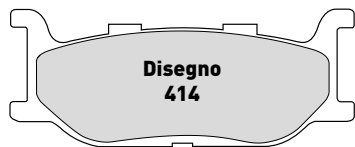

102 x 41 x 10,1 mm

YAMAHA

modello - (specifiche)	anno inizio	anno fine	ant.	post.
400 XJ Diversion	1991	1996	●	
500 XP T-Max	2001	2003	●	
535 XV Virago	1995	2003	●	
600 XJ N	1995	1997	●	
600 XJ Diversion	1992	1997	●	
650 XVS	2003	2016	●	
750 XV Virago	1994	1997	●	
900 XJ Diversion GT	2000	2003	●	
900 XJ S Diversion	1995	2003	●	
950 SCR	2017	2018	●	
1100 XV Virago	1994	1998	●	
1300 XVZ RoyalStar/TF RoyalStar	1999	2013	●	
1600 XV	1999	2004	●	

articolo DP standard	articolo RDP Racing	articolo SDP Sport	articolo Good Fren
DP415	RDP415	-	-

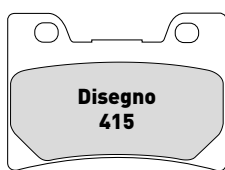

74,4 x 54 x 9,4 mm

YAMAHA

modello - (specifiche)	anno inizio	anno fine	ant.	post.
1000 FZR	1992	1993	●	

articolo DP standard	articolo RDP Racing	articolo SDP Sport	articolo Good Fren
-	RDP416	-	-

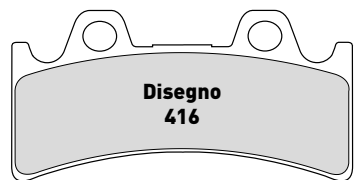

98,8 x 49,6 x 9 mm

TRIUMPH

modello - (specifiche)	anno inizio	anno fine	ant.	post.
900 Daytona Super III	1994	1997	●	

YAMAHA

modello - (specifiche)	anno inizio	anno fine	ant.	post.
750 YZF R/SP	1993	1997	●	
1000 FZR	1994	1995	●	

articolo DP standard	articolo RDP Racing	articolo SDP Sport	articolo Good Fren
DP418	RDP418	SDP418	-

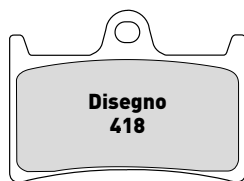

69,8 x 51 x 8,8 mm

YAMAHA

modello - (specifiche)	anno inizio	anno fine	ant.	post.
125 TZR	1999	1999	●	
500 XP T-Max	2008	2011	●	
530 XP T-Max	2012	2017	●	
600 FZ6 Fazer S2	2007	2009	●	
600 FZS Fazer	1998	2003	●	
600 YZF R Thundercat	1996	2003	●	
600 YZF-R6	1999	2018	●	
750 YZF R7	1999	2001	●	
800 FZ 8/Fazer 8	2011	2015	●	
850 MT-09 (tutti i modelli)	2014	2018	●	
900 TDM	2002	2012	●	
900 MT-09 Tracer	2018	2018	●	
1000 FZ1	2006	2015	●	
1000 FZS Fazer	2001	2009	●	
1000 YZF Thunderace	1996	2001	●	
1000 YZF-R1	1998	2006	●	
1000 YZF-R1	2015	2018	●	
1100 BT Bulldog	2002	2006	●	
1200 XT Z Supertenere	2011	2018	●	
1300 FJR	2001	2005	●	
1300 XJR	1999	2015	●	
1700 MT-01	2005	2006	●	
1700 XV	2004	2014	●	
1900 XV	2006	2018	●	

articolo DP standard	articolo RDP Racing	articolo SDP Sport	articolo Good Fren
DP419	-	-	-



59,8 x 51,9 x 9 mm

YAMAHA

modello - (specifiche)	anno inizio	anno fine	ant.	post.
750 YZF R7	1999	2001	●	
1000 YZF-R1	1998	2001	●	

articolo DP standard	articolo RDP Racing	articolo SDP Sport	articolo Good Fren
DP420	-	-	-



99,8 x 30,2 x 9 mm

YAMAHA

modello - (specifiche)	anno inizio	anno fine	ant.	post.
600 YZF-R6	1999	2002	●	
1000 YZF-R1	2002	2003	●	

articolo DP standard	articolo RDP Racing	articolo SDP Sport	articolo Good Fren
DP421	-	-	GF777



94,2 x 41,1 x 9,8 mm

MBK

modello - (specifiche)	anno inizio	anno fine	ant.	post.
250 Skyliner	2000	2003	●	
400 Skyliner	2004		●	

YAMAHA

modello - (specifiche)	anno inizio	anno fine	ant.	post.
125 TDR	1993	1996	●	
125 TDR R	2001	2005	●	
250 Tricker	2006	2006	●	
250 XV S Virago/X V-Star	1995	2018	●	
250 YP Majesty DX	1998	2003	●	
400 YP Majesty ABS	2005	2011	●	
500 XP T-Max	2004	2007	●	
600 FZ6 Fazer ABS	2004	2009	●	
600 XJ Diversion	1998	2003	●	
600 XJ6 Diversion ABS	2009	2015	●	
660 MT-03	2006	2013	●	
1100 XVS	1999	2009	●	

articolo DP standard	articolo RDP Racing	articolo SDP Sport	articolo Good Fren
DP423	-	-	-



99,7 x 39 x 9,5 mm

YAMAHA

modello - (specifiche)	anno inizio	anno fine	ant.	post.
900 TDM	2002	2012		●
950 SCR	2017	2018		●
1200 XT Z Supertenere	2011	2018		●
1300 FJR	2001	2018		●
1700 Vmax	2009	2016		●
1700 XV Road Star Warrior	2002	2009		●
1900 XV	2006	2018		●

articolo DP standard	articolo RDP Racing	articolo SDP Sport	articolo Good Fren
DP424	-	-	GF896



99,7 x 39 x 12 mm

YAMAHA

modello - (specifiche)	anno inizio	anno fine	ant.	post.
500 XP T-Max	2001	2003		●



COME ORDINARE L'ARTICOLO:

articolo DP standard	articolo RDP Racing	articolo SDP Sport	articolo Good Fren
DP000	RDP000	SDP000	GF000

IN QUESTA RIGA TROVI IL NUMERO D'ARTICOLO RELATIVO ALLA MESCOLA DESIDERATA

articolo DP standard	articolo RDP Racing	articolo SDP Sport	articolo Good Fren
DP501	-	-	GF406



102 x 39 x 10,3 mm

HONDA

modello - (specifiche)	anno inizio	anno fine	ant.	post.
125 SH	2013	2017	●	
150 SH	2013	2017	●	
300 SH i (SH30)	2015	2017	●	

KYMCO

modello - (specifiche)	anno inizio	anno fine	ant.	post.
250 Xciting	2005		●	
500 Xciting	2005		●	

TRIUMPH

modello - (specifiche)	anno inizio	anno fine	ant.	post.
800 Bonneville T100	2002	2004	●	
800 Tiger	2011	2017	●	
900 Adventurer	1996	2002		●
900 Bonneville SE/NewChurch	2009	2017	●	
900 Legend TT	1998	2001		●
900 Scrambler	2006	2015	●	
900 Speedmaster	2005	2016	●	
900 Thruxton	2006	2015	●	
1200 Bonneville T120/Black/Bobber	2016	2018	●	

YAMAHA

modello - (specifiche)	anno inizio	anno fine	ant.	post.
125 X-Max	2010	2017	●	
250 X-Max	2010	2014	●	
250 X-Max ABS	2011	2016	●	
400 X-Max	2013	2017	●	

articolo DP standard	articolo RDP Racing	articolo SDP Sport	articolo Good Fren
-	-	SDP503	-



69,7 x 55,5 x 7,3 mm

TRIUMPH

modello - (specifiche)	anno inizio	anno fine	ant.	post.
1050 Sprint GT/ST	2010	2012	●	
1200 Tiger	2012	2015	●	
1700 Thunderbird	2010	2017	●	
2300 Rocket III	2010	2018	●	

articolo DP standard	articolo RDP Racing	articolo SDP Sport	articolo Good Fren
DP506	-	-	-



99,5 x 38 x 8,9 mm

HONDA

modello - (specifiche)	anno inizio	anno fine	ant.	post.
800 VFR Crossrunner	2011	2017		●
1000 CB R/R ABS	2008	2018		●
1200 VFR F/FD	2010	2017		●

articolo DP standard	articolo RDP Racing	articolo SDP Sport	articolo Good Fren
DP508	-	-	-



42,4 x 40,9 x 7,3 mm

HUSQVARNA

modello - (specifiche)	anno inizio	anno fine	ant.	post.
85 TC	2014	2018		●

KTM

modello - (specifiche)	anno inizio	anno fine	ant.	post.
85 SX	2011	2019		●
250 Freeride R	2014	2017		●
250 Freeride F	2018	2019		●
350 Freeride	2012	2017		●

articolo DP standard	articolo RDP Racing	articolo SDP Sport	articolo Good Fren
-	-	SDP509	-



35 x 40,5 x 7,9 mm

BMW

modello - (specifiche)	anno inizio	anno fine	ant.	post.
1000 S RR	2010	2018	●	

articolo DP standard	articolo RDP Racing	articolo SDP Sport	articolo Good Fren
DP514	-	-	-



59 x 40,1 x 7,3 mm

HUSQVARNA

modello - (specifiche)	anno inizio	anno fine	ant.	post.
85 TC	2014	2018	●	

KTM

modello - (specifiche)	anno inizio	anno fine	ant.	post.
85 SX	2011	2019	●	
250 Freeride R	2014	2017	●	
250 Freeride F	2018	2019	●	
350 Freeride	2012	2017	●	

articolo DP standard	articolo RDP Racing	articolo SDP Sport	articolo Good Fren
DP519	-	-	-

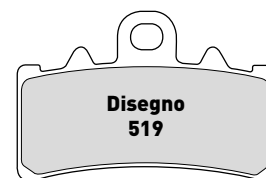

69,5 x 45,4 x 8,8 mm

KTM

modello - (specifiche)	anno inizio	anno fine	ant.	post.
125 Duke	2011	2018	●	
390 Duke	2013	2018	●	

articolo DP standard	articolo RDP Racing	articolo SDP Sport	articolo Good Fren
-	-	SDP528	-



85 x 50,8 x 8,0 mm

APRILIA

modello - (specifiche)	anno inizio	anno fine	ant.	post.
1000 TuonoV4 /T APRC/ABS	2014	2014	●	

BMW

modello - (specifiche)	anno inizio	anno fine	ant.	post.
800 F R	2015	2018	●	
1200 R GS/Adventure	2013	2018	●	
1200 R RT	2014	2018	●	
1200 R R/RS	2015	2018	●	

DUCATI

modello - (specifiche)	anno inizio	anno fine	ant.	post.
800 Scrambler	2015	2018	●	
821 Monster	2015	2018	●	
821 Hypermotard/SP	2013	2015	●	
821 Hyperstrada	2013	2018	●	
959 Panigale	2016	2018	●	
1200 Monster	2014	2017	●	
1200 Multistrada/Enduro	2015	2018	●	

SEGUE →→→

→→→ SEGUITO DISEGNO 528

articolo DP standard	articolo RDP Racing	articolo SDP Sport	articolo Good Fren
-	-	SDP528	-

KYMCO

modello - (specifiche)	anno inizio	anno fine	ant.	post.
550 AK	2017	2018	●	

MV AGUSTA

modello - (specifiche)	anno inizio	anno fine	ant.	post.
800 Rivale/Stradale	2013	2018	●	

TRIUMPH

modello - (specifiche)	anno inizio	anno fine	ant.	post.
1200 TigerExplorer (tutte)	2016	2018	●	

articolo DP standard	articolo RDP Racing	articolo SDP Sport	articolo Good Fren
DP535	-	-	-

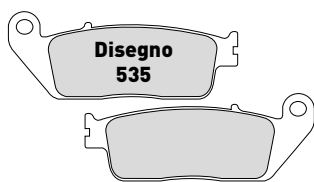

102 x 39 x 9,4 mm

HONDA

modello - (specifiche)	anno inizio	anno fine	ant.	post.
500 CB F	2013	2018	●	
500 CBR R	2013	2018	●	
650 CB F	2014	2018	●	
650 CBR F	2014	2018	●	
700 NC X	2013	2013	●	
750 Integra DCT	2014	2018	●	
750 NC C/S/X	2014	2018	●	

articolo DP standard	articolo RDP Racing	articolo SDP Sport	articolo Good Fren
DP540	-	-	GF378



100,2 x 38,2 x 11,7 mm

YAMAHA

modello - (specifiche)	anno inizio	anno fine	ant.	post.
400 YP Majesty	2004	2011		●
500 XP T-Max	2004	2011		●
530 XP T-Max	2012	2017		●

articolo DP standard	articolo RDP Racing	articolo SDP Sport	articolo Good Fren
DP559	-	-	-



82,80 x 39,8 x 8,10 mm

HONDA

modello - (specifiche)	anno inizio	anno fine	ant.	post.
750 ADV	2017	2018	●	
1000 CRF L Africa Twin	2016	2018	●	

articolo DP standard	articolo RDP Racing	articolo SDP Sport	articolo Good Fren
DP601	RDP601	-	-



40 x 50,6 x 7 mm

APRILIA

modello - (specifiche)	anno inizio	anno fine	ant.	post.
50 RS Extrema	1993	1998	●	
125 AF1 Sintesi/Replica/Sport	1988	1989		●
125 AF1	1987	1987		●
125 ETX	1985	1985	●	
125 Europa	1991	1992		●
125 MX	1985	1985	●	
125 RedRose	1990	1991		●
125 RS Extrema/Replica	1993	2005		●
125 RX	1985	1989	●	
125 RX SixDays	1990	1990		●
125 Tuareg AE	1986	1986		●
125 Tuono	2004	2009		●
250 RS	1995	2002		●
350 ETX	1986	1987		●
350 Tuareg AE Wind	1986	1988		●

CAGIVA

modello - (specifiche)	anno inizio	anno fine	ant.	post.
125 Blues	1990	1990		●
125 Freccia	1988	1988		●
125 Mito	1992	2010		●
125 Planet	1997	1997		●
125 Supercity	1992	1992		●
600 W16	1994	1994		●
750 Elefant	1984	1986	●	

DUCATI

modello - (specifiche)	anno inizio	anno fine	ant.	post.
600 Monster	1993	2001		●
600 SuperSport	1994	1999		●
620 Monster IE	2002	2004		●
695 Monster	2007	2008		●
748	1999	2002		●
748 Biposto	1995	1998		●
748 R	2000	2002		●
748 S	2000	2002		●
748 SPS	1998	1999		●
750 Monster IE	1996	2002		●
750 Sport SS	1992	1998		●
800 Monster Dark	2003	2005		●
800 Monster S2R	2005	2007		●
851	1989	1992		●
888	1992	1995		●

SEGUE →→→

→→→ SEGUITO DISEGNO 601

articolo DP standard	articolo RDP Racing	articolo SDP Sport	articolo Good Fren
DP601	RDP601	-	-

DUCATI

modello - (specifiche)	anno inizio	anno fine	ant.	post.
900 Monster IE	2000	2002		●
900 Monster	1993	1999		●
900 Monster S4	2001	2002		●
900 SuperSport	1992	1997		●
907 IE	1990	1993		●
916 SPS	1997	1998		●
916 Biposto	1994	1998		●
996 SPS	1999	2000		●
996 Biposto	2000	2001		●
996 R - S	2001	2001		●
996 Monster S4R	2004	2006		●
998 Monster S4R	2007	2008		●
998	2002	2003		●
998 R	2002	2002		●
998 S	2002	2002		●
998 SFE	2004	2004		●
1000 Mille Rep	1984	1984		●
1000 Monster S2R	2003	2006		●

GILERA

modello - (specifiche)	anno inizio	anno fine	ant.	post.
600 Nordwest	1992	1992		●

HM

modello - (specifiche)	anno inizio	anno fine	ant.	post.
50 CRE (telaio nr.2001-2018)				●

HONDA

modello - (specifiche)	anno inizio	anno fine	ant.	post.
125 RS R	1990	1990		●

KTM

modello - (specifiche)	anno inizio	anno fine	ant.	post.
Tutti i modelli		1986	●	●

MONTESA

modello - (specifiche)	anno inizio	anno fine	ant.	post.
309 Cota	1989	1989		●
310 Cota	1990	1990		●
311 Cota	1992	1992		●
314 Cota	1994	1994		●

MOTO GUZZI

modello - (specifiche)	anno inizio	anno fine	ant.	post.
11 V Coppa Italia	2005	2005		●
11 V Corsa	2004	2006		●
11 V Le Mans	2002	2004		●
11 V Le Mans Nero Corsa	2005	2005		●
11 V Scura R	2005	2005		●
11 V Sport	1998	2003		●
11 V Sport Ballabio	2005	2005		●
992 V10 Centauro	1996	1996		●
1000 Daytona	1992	1997		●
1100 Daytona RS	1997	1998		●
1100 Sport	1995	1996		●

YAMAHA

modello - (specifiche)	anno inizio	anno fine	ant.	post.
125 TDR R	1992	1996		●

COME ORDINARE L'ARTICOLO:

articolo DP standard	articolo RDP Racing	articolo SDP Sport	articolo Good Fren
DP000	RDP000	SDP000	GF000

IN QUESTA RIGA TROVI IL NUMERO D'ARTICOLO RELATIVO ALLA MESCOLA DESIDERATA



articolo DP standard	articolo RDP Racing	articolo SDP Sport	articolo Good Fren
-	-	-	GF176



31,2 x 52 x 5,5 mm

BETA

modello - (specifiche)	anno inizio	anno fine	ant.	post.
50 ALP	1991		●	
240 ALP	1990	1991	●	
260 TR 34	1987	1988	●	

FANTIC

modello - (specifiche)	anno inizio	anno fine	ant.	post.
303 Trial	1987	1987	●	●

MALAGUTI

modello - (specifiche)	anno inizio	anno fine	ant.	post.
50 Crosser CR1	1997		●	
50 F12 Phantom	1994		●	

articolo DP standard	articolo RDP Racing	articolo SDP Sport	articolo Good Fren
DP604	-	-	-

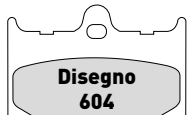

67,7 x 51 x 7,0 mm

APRILIA

modello - (specifiche)	anno inizio	anno fine	ant.	post.
125 AF1 Sintesi/Replica/Sport	1988	1989	●	
125 Europa	1991	1992	●	
125 RS Estrema/Replica	1993	2005	●	
125 Tuono	2004	2009	●	

GILERA

modello - (specifiche)	anno inizio	anno fine	ant.	post.
600 Nordwest	1992	1992	●	

MOTO GUZZI

modello - (specifiche)	anno inizio	anno fine	ant.	post.
1000 Quota	1992	1996	●	

articolo DP standard	articolo RDP Racing	articolo SDP Sport	articolo Good Fren
DP605	-	-	-



100 x 47 x 9,5 mm

APRILIA

modello - (specifiche)	anno inizio	anno fine	ant.	post.
125 AF1	1987	1987	●	

SEGUE →→→

→→→ SEGUITO DISEGNO 605

articolo DP standard	articolo RDP Racing	articolo SDP Sport	articolo Good Fren
DP605	-	-	-

BREMBO

modello - (specifiche)	anno inizio	anno fine	ant.	post.
Vari Modelli			●	

CAGIVA

modello - (specifiche)	anno inizio	anno fine	ant.	post.
125 WMX	1987	1989	●	
750 Elefant	1989	1989	●	●

HM

modello - (specifiche)	anno inizio	anno fine	ant.	post.
50 CRE (fino a telaio nr.1000)			●	

HUSABERG

modello - (specifiche)	anno inizio	anno fine	ant.	post.
Tutti i modelli	1991	1992	●	

HUSQVARNA

modello - (specifiche)	anno inizio	anno fine	ant.	post.
Tutti i modelli	1990	1991	●	
Tutti i modelli	1987	1989	●	●

articolo DP standard	articolo RDP Racing	articolo SDP Sport	articolo Good Fren
DP606	-	-	-

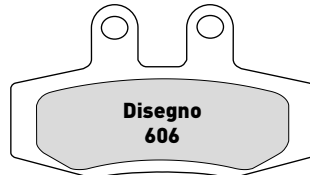

79,2 x 45,6 x 9 mm

KTM

modello - (specifiche)	anno inizio	anno fine	ant.	post.
125 GS	1990	1991	●	●
250 GS	1990	1990	●	
300 GS	1990	1990	●	

articolo DP standard	articolo RDP Racing	articolo SDP Sport	articolo Good Fren
DP607	-	SDP607	GF049



36 x 45 x 6,0 mm

BETA

modello - (specifiche)	anno inizio	anno fine	ant.	post.
50 RR Supermotard	2004	2007	●	●
50 RR Enduro Alu	2004			●
50 RR	2002	2003		●
200 ALP 4T Extreme	2002	2004	●	●
240 ALP	1992	1992	●	
250 Techno	1996	1998	●	●

BREMBO

modello - (specifiche)	anno inizio	anno fine	ant.	post.
Vari Modelli			●	●

SEGUE →→→

→→→ SEGUITO DISEGNO 607

articolo DP standard	articolo RDP Racing	articolo SDP Sport	articolo Good Fren
DP607	-	SDP607	GF049

DERBI

modello - (specifiche)	anno inizio	anno fine	ant.	post.
50 Senda	1999	2004	●	●

FANTIC

modello - (specifiche)	anno inizio	anno fine	ant.	post.
249 K-Roo	1992	1992	●	●

HM

modello - (specifiche)	anno inizio	anno fine	ant.	post.
50 CRE	1995	2002		●
50 CRE Derapage	2001	2002		●

KTM

modello - (specifiche)	anno inizio	anno fine	ant.	post.
65 SX	2000	2001	●	

MONTESA

modello - (specifiche)	anno inizio	anno fine	ant.	post.
304 Cota	1986	1986	●	
309 Cota	1989	1989	●	
310 Cota	1989	1990	●	
311 Cota	1992	1992	●	
314 Cota	1994	1994	●	
315 Cota R	1998	1998	●	

YAMAHA

modello - (specifiche)	anno inizio	anno fine	ant.	post.
125 XT R	2005	2010	●	●
125 XT X Supermotard	2005	2010		●

articolo DP standard	articolo RDP Racing	articolo SDP Sport	articolo Good Fren
DP608	-	-	-

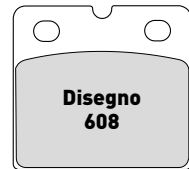

57,8 x 53,4 x 9 mm

BMW

modello - (specifiche)	anno inizio	anno fine	ant.	post.
65 R LS	1982	1985	●	
75 K S	1989	1993	●	●
80 R RT	1989	1997	●	
100 K LT	1989	1991	●	
100 R RT - RS	1989	1992	●	
1100 K LT/SE	1992	1997		●
Tutti i modelli		1981	●	



articolo DP standard	articolo RDP Racing	articolo SDP Sport	articolo Good Fren
DP610	-	-	GF496



31,7 x 57 x 5,6 mm

APRILIA				
modello - (specifiche)	anno inizio	anno fine	ant.	post.
50 AF1	1987	1992	●	
50 Red Rose	1988		●	
50 RX	1990	1991	●	

BETA				
modello - (specifiche)	anno inizio	anno fine	ant.	post.
50 ALP	1991			●
50 Chrono	1992	1994	●	
260 TR 34	1987	1988		●

MALAGUTI				
modello - (specifiche)	anno inizio	anno fine	ant.	post.
50 Centro	1994	1998	●	
50 F12	1998		●	
50 F15	1996		●	

PIAGGIO				
modello - (specifiche)	anno inizio	anno fine	ant.	post.
50 Free	1996		●	

articolo DP standard	articolo RDP Racing	articolo SDP Sport	articolo Good Fren
-	-	-	GF878



36 x 52 x 6,4 mm

APRILIA				
modello - (specifiche)	anno inizio	anno fine	ant.	post.
50 AF1	1987	1992		●
50 RS Extrema	1993	1998		●
50 RX	1990	1994		●

BREMBO				
modello - (specifiche)	anno inizio	anno fine	ant.	post.
Vari Modelli			●	●

CAGIVA				
modello - (specifiche)	anno inizio	anno fine	ant.	post.
125 Tamanaco	1989	1989		●

KTM				
modello - (specifiche)	anno inizio	anno fine	ant.	post.
65 SX	2000	2003		●

MONTESA				
modello - (specifiche)	anno inizio	anno fine	ant.	post.
315 Cota R	1998	1998		●

COME ORDINARE L'ARTICOLO:

articolo DP standard	articolo RDP Racing	articolo SDP Sport	articolo Good Fren
DP000	RDP000	SDP000	GF000

IN QUESTA RIGA TROVI IL NUMERO D'ARTICOLO RELATIVO ALLA MESCOLA DESIDERATA

articolo DP standard	articolo RDP Racing	articolo SDP Sport	articolo Good Fren
DP614	-	SDP614	-



69,8 x 51 x 8,3 mm

APRILIA				
modello - (specifiche)	anno inizio	anno fine	ant.	post.
250 RS	1995	1997	●	

CAGIVA				
modello - (specifiche)	anno inizio	anno fine	ant.	post.
125 Mito	1993	2010	●	
125 Planet	1997	1997	●	

DUCATI				
modello - (specifiche)	anno inizio	anno fine	ant.	post.
600 Monster	1993	1999	●	
600 SuperSport	1994	1999	●	
748 Biposto	1995	1998	●	
750 Monster IE	1996	2002	●	
750 Sport SS	1992	1998	●	
851	1989	1992	●	
888	1992	1995	●	
900 Monster	1993	1999	●	
900 SuperSport	1992	1997	●	
907 IE	1990	1993	●	
916 SPS	1997	1997	●	
916 Biposto	1994	1998	●	

KTM				
modello - (specifiche)	anno inizio	anno fine	ant.	post.
620 Duke	1994	1998	●	
11 V Sport	1998	2000	●	

MOTO GUZZI				
modello - (specifiche)	anno inizio	anno fine	ant.	post.
992 V10 Centauro	1996	1996	●	
1000 Daytona	1992	1997	●	
1100 California EV	1998	2000	●	
1100 Daytona RS	1997	1998	●	
1100 Sport	1995	1996	●	



articolo DP standard	articolo RDP Racing	articolo SDP Sport	articolo Good Fren
DP615	-	SDP615	-

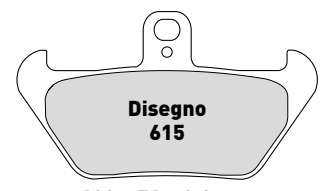

100 x 56 x 8,3 mm

BMW				
modello - (specifiche)	anno inizio	anno fine	ant.	post.
80 R R	1993	1995	●	
100 K RS - K1	1989	1993	●	
100 R R	1992	1995	●	
1100 R S	1999	2001	●	
1100 R RS	1993	1995	●	
1150 R GS	2001	2002	●	
1200 K RS	1999	2000	●	

articolo DP standard	articolo RDP Racing	articolo SDP Sport	articolo Good Fren
DP617	-	SDP617	GF647



94,3 x 37 x 7,6 mm

APRILIA				
modello - (specifiche)	anno inizio	anno fine	ant.	post.
125 MX SM	2005	2005	●	
125 RX	1996	1999	●	
1000 RST Futura	2001	2004		●

CAGIVA				
modello - (specifiche)	anno inizio	anno fine	ant.	post.
750 Elefant	1994	1994		●
900 Elefant	1993	1994	●	●

DUCATI				
modello - (specifiche)	anno inizio	anno fine	ant.	post.
620 Monster Dark	2005	2005	●	
695 Monster	2007	2008	●	
800 Monster S2R	2005	2007	●	

GAS GAS				
modello - (specifiche)	anno inizio	anno fine	ant.	post.
250 EC	1995	1999	●	

GILERA				
modello - (specifiche)	anno inizio	anno fine	ant.	post.
500 Nexus /IE	2004	2012	●	

HUSABERG				
modello - (specifiche)	anno inizio	anno fine	ant.	post.
Tutti i modelli	1993	2005	●	
125 TE	2011	2014	●	
250 FE	2013	2014	●	
250 TE	2011	2014	●	
300 TE	2011	2014	●	
350 FE	2013	2014	●	
390 FE	2011	2012	●	
450 FE	2008	2014	●	
501 FE	2013	2014	●	
550 FE	2006	2007	●	
570 FE	2009	2012	●	
650 FE	2006	2007	●	

SEGUE >>>



articolo DP standard	articolo RDP Racing	articolo SDP Sport	articolo Good Fren
-	-	SDP639	-



81,3 x 46 x 9 mm

BMW

modello - (specifiche)	anno inizio	anno fine	ant.	post.
850 R R	2003	2007	●	
1100 R S	2002	2005	●	
1150 R R	2001	2007	●	
1150 R RS - SE	2002	2007	●	
1200 K LT - SE	2001	2008	●	
1200 K R	2006	2008	●	
1200 K R Sport	2008	2008	●	
1200 K RT	2008	2008	●	
1200 R R	2009	2014	●	
1300 K R	2009	2016	●	
1600 K GT/GTL	2011	2018	●	

articolo DP standard	articolo RDP Racing	articolo SDP Sport	articolo Good Fren
DP641	-	SDP641	-



77,3 x 50,3 x 8,6 mm

BMW

modello - (specifiche)	anno inizio	anno fine	ant.	post.
1150 R GS	2003	2003	●	
1150 R RT	2001	2004	●	
1200 K GT no ABS	2003	2005	●	
1200 K RS - FL	2001	2007	●	
1200 K S	2005	2008	●	
1200 R GS	2005	2012	●	
1200 R GS Adventure	2006	2011	●	
1200 R RT	2005	2013	●	
1200 R ST	2006	2009	●	
1200 R HP 2 Mega Moto	2007	2010	●	
1300 K GT - S	2009	2016	●	

articolo DP standard	articolo RDP Racing	articolo SDP Sport	articolo Good Fren
DP701	-	-	-



55,5 x 54 x 9 mm

BMW

modello - (specifiche)	anno inizio	anno fine	ant.	post.
75 K S	1985	1988	●	●
80 R GS /Paris Dakar	1981	1986	●	
80 R (tutti escluso GS)	1981	1984	●	
100 K RT /LT /RS /K1	1985	1988	●	●
100 K RS /K1	1989	1993		●
100 K LT	1989	1991		●
100 R (tutti escluso GS)	1981	1988	●	●
1100 R RS	1993	1995		●
1200 K RS/FL	2001	2007		●

articolo DP standard	articolo RDP Racing	articolo SDP Sport	articolo Good Fren
DP811	-	SDP811	GF078



46 x 45,2 x 8 mm

HONDA

modello - (specifiche)	anno inizio	anno fine	ant.	post.
85 CR	2003	2007	●	
150 CRF R	2007	2018	●	

KAWASAKI

modello - (specifiche)	anno inizio	anno fine	ant.	post.
80 KX	1988	2000		●
85 KX	2001	2018		●

SUZUKI

modello - (specifiche)	anno inizio	anno fine	ant.	post.
400 LT-Z Quad Sport	2003	2014	●	

YAMAHA

modello - (specifiche)	anno inizio	anno fine	ant.	post.
350 YFZ Banshee	1987	2009		●
660 YFM R Raptor	2001	2005	●	●

articolo DP standard	articolo RDP Racing	articolo SDP Sport	articolo Good Fren
DP812	-	-	-



81,2 x 42 x 7,4 mm

HONDA

modello - (specifiche)	anno inizio	anno fine	ant.	post.
125 CR	1984	1986	●	
125 XL RF	1985	1986	●	
250 CR	1984	1986	●	
500 CR	1984	1986	●	
500 XR R	1983	1984	●	
600 XL R	1983	1987	●	
600 XR R	1985	1987	●	

articolo DP standard	articolo RDP Racing	articolo SDP Sport	articolo Good Fren
DP814	-	-	GF007



94 x 32 x 7,3 mm

HONDA

modello - (specifiche)	anno inizio	anno fine	ant.	post.
125 CR	1987	1995	●	
250 CR	1987	1995	●	
250 XR R	1991	1995	●	
500 CR	1987	1995	●	
600 XR R	1988	1995	●	

COME ORDINARE L'ARTICOLO:

articolo DP standard	articolo RDP Racing	articolo SDP Sport	articolo Good Fren
DP000	RDP000	SDP000	GF000

IN QUESTA RIGA TROVI IL NUMERO D'ARTICOLO RELATIVO ALLA MESCOLA DESIDERATA

articolo DP standard	articolo RDP Racing	articolo SDP Sport	articolo Good Fren
DP815	-	SDP815	GF107



75 x 36 x 10,5 mm

BETA

modello - (specifiche)	anno inizio	anno fine	ant.	post.
50 RR Enduro/Racing/Factory	2007	2014		●
125 ALP	2008	2012		●
125 RR 4T	2008	2016		●

GAS GAS

modello - (specifiche)	anno inizio	anno fine	ant.	post.
125 EC	2000	2009		●
250 EC	2000	2009		●
300 EC	2000	2009		●

HONDA

modello - (specifiche)	anno inizio	anno fine	ant.	post.
80 CR	1992	2002		●
85 CR	2003	2007		●
125 CR	1987	2001		●
250 CR	1987	2001		●
250 XR R	1991	2004		●
400 XR / SM	1996	2008		●
500 CR	1987	2004		●
600 XR R	1991	2000		●
650 XR R	2001	2009		●

KAWASAKI

modello - (specifiche)	anno inizio	anno fine	ant.	post.
125 KX	1995	2008		●
250 KX	1995	2008		●
500 KX	1996	2004		●

SUZUKI

modello - (specifiche)	anno inizio	anno fine	ant.	post.
125 RM	1996	2012		●
250 RM	1996	2012		●
400 DRZ E	2000	2008		●
400 DRZ S	2000	2009		●

TM

modello - (specifiche)	anno inizio	anno fine	ant.	post.
EN 125	2001	2004		●
EN 250	2001	2004		●
EN 300	2001	2004		●

YAMAHA

modello - (specifiche)	anno inizio	anno fine	ant.	post.
125 YZ	1998	2002		●
250 WR F	2001	2002		●
250 YZ	1998	2002		●
250 YZ F	2001	2002		●
400 WR F	1999	2000		●
400 YZ F	1999	1999		●
426 WR F	2001	2002		●
426 YZ F	2000	2002		●

articolo DP standard DP816	articolo RDP Racing -	articolo SDP Sport -	articolo Good Fren -
--------------------------------------	--------------------------	-------------------------	-------------------------

Disegno 816

45,2 x 46,9 x 6,5 mm

SUZUKI

modello - (specifiche)	anno inizio	anno fine	ant.	post.
125 RM	1988	1988		●
250 RM	1987	1988		●

YAMAHA

modello - (specifiche)	anno inizio	anno fine	ant.	post.
80 YZ	1993	2001		●
85 YZ	2002	2018		●
125 YZ	1989	1989		●

articolo DP standard DP915	articolo RDP Racing -	articolo SDP Sport -	articolo Good Fren -
--------------------------------------	--------------------------	-------------------------	-------------------------

Disegno 915

73 x 53,2 x 7 mm

POLARIS

modello - (specifiche)	anno inizio	anno fine	ant.	post.
250 Trail Blazer ES	1999	2004		●
330 Trail Boss	2003	2007		●
500 Sportsman 4x4	1998	2004		●

COME ORDINARE L'ARTICOLO:

articolo DP standard DP000	articolo RDP Racing RDP000	articolo SDP Sport SDP000	articolo Good Fren GF000
--------------------------------------	--------------------------------------	-------------------------------------	------------------------------------

IN QUESTA RIGA TROVI IL NUMERO D'ARTICOLO RELATIVO ALLA MESCOLA DESIDERATA

articolo DP standard DP923	articolo RDP Racing -	articolo SDP Sport -	articolo Good Fren -
--------------------------------------	--------------------------	-------------------------	-------------------------

Disegno 923

62 x 31,6 x 6,4 mm

HUSQVARNA

modello - (specifiche)	anno inizio	anno fine	ant.	post.
65 TC	2017	2018	●	●

KTM

modello - (specifiche)	anno inizio	anno fine	ant.	post.
65 SX	2009	2019	●	●
65 SX	2002	2008	●	●
85 SX	2011	2011	●	●
85 SX	2003	2010	●	●

articolo DP standard DP817	articolo RDP Racing -	articolo SDP Sport -	articolo Good Fren -
--------------------------------------	--------------------------	-------------------------	-------------------------

Disegno 817

47 x 45 x 7,4 mm

SUZUKI

modello - (specifiche)	anno inizio	anno fine	ant.	post.
400 LT-Z Quad Sport	2003	2014		●
450 LT-R R Quadracer	2006	2011		●

articolo DP standard DP921	articolo RDP Racing -	articolo SDP Sport SDP921	articolo Good Fren GF015
--------------------------------------	--------------------------	-------------------------------------	------------------------------------

Disegno 921

59,5 x 43,9 x 9,5 mm

HONDA

modello - (specifiche)	anno inizio	anno fine	ant.	post.
125 CR	2002	2007		●
150 CRF R	2007	2018		●
250 CR	2002	2007		●
250 CRF R	2004	2018		●
250 CRF X	2004	2018		●
450 CRF R	2002	2018		●
450 CRF RX	2017	2018		●
450 CRF X	2005	2016		●

articolo DP standard DP924	articolo RDP Racing -	articolo SDP Sport -	articolo Good Fren -
--------------------------------------	--------------------------	-------------------------	-------------------------

Disegno 924

43,3 x 25,6 x 5,0 mm

HUSQVARNA

modello - (specifiche)	anno inizio	anno fine	ant.	post.
50 TC	2017	2018	●	●

KTM

modello - (specifiche)	anno inizio	anno fine	ant.	post.
50 SX	2002	2003	●	●
50 SX	2004	2019	●	●
65 SX	2004	2008		●

articolo DP standard DP902	articolo RDP Racing -	articolo SDP Sport -	articolo Good Fren -
--------------------------------------	--------------------------	-------------------------	-------------------------

Disegno 902

97 x 39,5 x 7 mm

POLARIS

modello - (specifiche)	anno inizio	anno fine	ant.	post.
250 Trail Blazer	2006	2006	●	
250 Trail Blazer ES	1999	2004	●	
330 Trail Boss	2003	2012	●	
500 Predator	2003	2005	●	●
500 Predator E	2006	2009	●	
500 Scrambler	2005	2012	●	
500 Sportsman	1998	2009	●	
500 Sportsman EFI X2	2006	2009	●	●
500 Sportsman H.O./EFI/ForestTractor	2010	2014	●	
500 Sportsman Touring EFI	2008	2009	●	●
700 Sportsman	2002	2007	●	
700 Sportsman X2 EFI	2008	2009	●	●
800 Sportsman EFI	2005	2014	●	
800 Sportsman Touring EFI	2008	2009	●	●
800 Sportsman X2 EFI	2007	2009	●	●

articolo DP standard -	articolo RDP Racing RDP922	articolo SDP Sport SDP922	articolo Good Fren -
---------------------------	--------------------------------------	-------------------------------------	-------------------------

Disegno 922

69,5 x 49,5 x 7,5 mm

KAWASAKI

modello - (specifiche)	anno inizio	anno fine	ant.	post.
800 Z / E	2013	2018	●	
900 Z	2017	2018	●	
900 ZX-9R	2002	2003	●	
1000 Z	2003	2006	●	

SUZUKI

modello - (specifiche)	anno inizio	anno fine	ant.	post.
750 GSX-S	2017	2018	●	
1300 B KING	2009	2013	●	

TRIUMPH

modello - (specifiche)	anno inizio	anno fine	ant.	post.
675 Daytona	2006	2008	●	
675 Street Triple R	2009	2017	●	
1050 Daytona	2005	2005	●	
1050 Speed Triple	2005	2007	●	
1050 Tiger	2007	2017	●	

articolo DP standard DP927	articolo RDP Racing -	articolo SDP Sport -	articolo Good Fren GF891
--------------------------------------	--------------------------	-------------------------	------------------------------------

Disegno 927

81 x 42 x 8,3 mm

SUZUKI

modello - (specifiche)	anno inizio	anno fine	ant.	post.
250 AN Burgman	1998	2006		●
400 AN Burgman	1998	2006		●





→→→ SEGUITO DISEGNO 940

articolo DP standard	articolo RDP Racing	articolo SDP Sport	articolo Good Fren
DP940	-	SDP940	GF805

KAWASAKI

modello - (specifiche)	anno inizio	anno fine	ant.	post.
250 KX F	2004	2018		●
450 KX F	2006	2018		●

SUZUKI

modello - (specifiche)	anno inizio	anno fine	ant.	post.
250 RMZ	2004	2018		●
450 RMZ	2005	2018		●

TM

modello - (specifiche)	anno inizio	anno fine	ant.	post.
EN 125	2005	2017		●
EN 250	2005	2017		●
EN 250 F	2005	2010		●
EN 250 FI	2010	2017		●
EN 300	2007	2017		●
EN 450 F		2009		●
EN 450 FI	2010	2017		●
EN 530 F		2010		●

YAMAHA

modello - (specifiche)	anno inizio	anno fine	ant.	post.
125 YZ	2003	2018		●
250 WR F	2003	2018		●
250 YZ	2003	2018		●
250 YZ F	2003	2018		●
450 WR F	2003	2018		●
450 YZ F	2003	2018		●

articolo DP standard	articolo RDP Racing	articolo SDP Sport	articolo Good Fren
-	RDP942	SDP942	-



38,7 x 49,6 x 7,8 mm

KAWASAKI

modello - (specifiche)	anno inizio	anno fine	ant.	post.
1000 ZX 10R	2004	2007	●	
ZX-12 R	2005	2005	●	
1600 VN Mean Streak	2005	2009	●	
ZX-6RR	2003	2006	●	

SUZUKI

modello - (specifiche)	anno inizio	anno fine	ant.	post.
1000 GSXR	2003	2003	●	
1600 Intruder M95 Boulevard	2005	2005	●	
1800 M R Intruder	2006	2006	●	

COME ORDINARE L'ARTICOLO:

articolo DP standard	articolo RDP Racing	articolo SDP Sport	articolo Good Fren
DP000	RDP000	SDP000	GF000

IN QUESTA RIGA TROVI IL NUMERO D'ARTICOLO RELATIVO ALLA MESCOLA DESIDERATA

articolo DP standard	articolo RDP Racing	articolo SDP Sport	articolo Good Fren
DP946	-	-	-

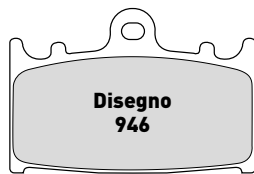

69,7 x 46,5 x 13 mm

SUZUKI

modello - (specifiche)	anno inizio	anno fine	ant.	post.
1500 C Intruder/C90	2006	2018		●
1500 VL LC Intruder	2003	2004		●

articolo DP standard	articolo RDP Racing	articolo SDP Sport	articolo Good Fren
-	RDP947	SDP947	-



71,6 x 50,3 x 7,9 mm

KAWASAKI

modello - (specifiche)	anno inizio	anno fine	ant.	post.
900 Z RS Cafe	2018	2018	●	
1000 Z	2010	2018	●	
1000 ZX 10R	2008	2015	●	

SUZUKI

modello - (specifiche)	anno inizio	anno fine	ant.	post.
600 GSXR	2004	2010	●	
750 GSXR	2004	2010	●	
1000 DL V-Strom	2014	2018	●	
1000 GSXR	2004	2011	●	
1300 GSX R Hayabusa	2008	2012	●	
1800 M Z Intruder	2009	2018	●	

articolo DP standard	articolo RDP Racing	articolo SDP Sport	articolo Good Fren
-	RDP950	SDP950	-

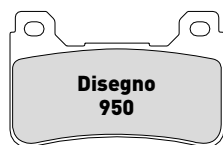

74,5 x 47,2 x 8 mm

HONDA

modello - (specifiche)	anno inizio	anno fine	ant.	post.
600 CBR RR	2005	2018	●	
800 VFR F Interceptor	2014	2018	●	
800 VFR Crossrunner	2011	2017	●	
1000 CB R	2008	2018	●	
1000 CBR RR Fiberblade	2004	2014	●	
1000 CBR RR C-ABS	2009	2016	●	

articolo DP standard	articolo RDP Racing	articolo SDP Sport	articolo Good Fren
-	-	SDP952	GF591

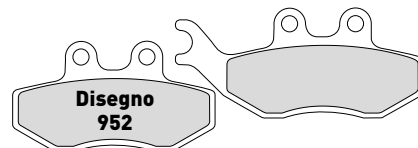

77 x 42 x 8 - 94,6 x 42 x 8 mm

APRILIA

modello - (specifiche)	anno inizio	anno fine	ant.	post.
50 Classic	1992	2001	●	
50 RX	1992	1995	●	
125 Pegaso	1992	1999	●	
125 RX	1992	1994	●	

BETA

modello - (specifiche)	anno inizio	anno fine	ant.	post.
50 RR Enduro Alu/Super-motard Alu	2004	2009	●	
125 ALP	2006	2008	●	
125 RR 4T	2008	2016	●	

GILERA

modello - (specifiche)	anno inizio	anno fine	ant.	post.
125 Runner Grimeca	2000		●	
180 Runner Grimeca	2000		●	

HM

modello - (specifiche)	anno inizio	anno fine	ant.	post.
50 CRE da telaio 2819			●	

MALAGUTI

modello - (specifiche)	anno inizio	anno fine	ant.	post.
50 XSM	2003		●	
125 Madison	1999	2002	●	
200 Madison	1999	2003	●	
250 Madison 3	2006	2009	●	
250 Password	2005	2008	●	

PIAGGIO

modello - (specifiche)	anno inizio	anno fine	ant.	post.
125 Beverly (Grimeca)	2001		●	●
125 Hexagon	1998		●	
125 Skipper	1998		●	
150 Skipper	2000	2002	●	
180 Hexagon		2000	●	
200 Beverly (Grimeca)	2001	2006	●	●

articolo DP standard	articolo RDP Racing	articolo SDP Sport	articolo Good Fren
DP953	-	-	-



75,6 x 41,2 x 8,8 - 99,3 x 40 x 7,4 mm

SUZUKI

modello - (specifiche)	anno inizio	anno fine	ant.	post.
85 RM	2005	2018		●



COME ORDINARE L'ARTICOLO:

articolo DP standard	articolo RDP Racing	articolo SDP Sport	articolo Good Fren
DP000	RDP000	SDP000	GF000

IN QUESTA RIGA TROVI IL NUMERO D'ARTICOLO RELATIVO ALLA MESCOLA DESIDERATA

articolo DP standard	articolo RDP Racing	articolo SDP Sport	articolo Good Fren
DP954	-	-	GF385

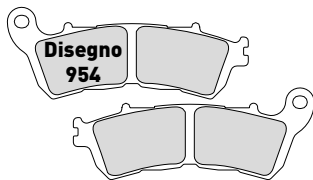

118 x 44,9 x 8,4 mm

HONDA

modello - (specifiche)	anno inizio	anno fine	ant.	post.
125 SH ABS (disco posteriore)	2009	2014	●	
150 SH i ABS	2009	2015	●	
250 Forza	2005	2009	●	
300 SH ABS	2007	2014	●	
400 Silverwing SW-T ABS	2009	2016	●	
500 CBF	2004	2007	●	
600 CB F Hornet ABS	2007	2013	●	
600 CBF S/N ABS	2007	2013	●	
600 CBR F ABS	2011	2013	●	
600 Silverwing SW-T	2011	2016	●	
700 Integra	2012	2013	●	
700 DN-01	2009	2011	●	
700 NC X/S ABS	2012	2013	●	
700 NT V Deauville	2006	2013	●	
700 XL V Transalp ABS	2008	2013	●	
750 VT C Shadow 2 ABS	2011	2015	●	
800 VFR Fi	2006	2011	●	
1000 CBR ABS	2009	2016	●	
1000 CBF /ST/F	2007	2015	●	
1000 CBF ABS/TravelEdition	2008	2011	●	●
1000 XL A Varadero	2004	2011	●	
1100 CB ABS	2013	2014	●	
1200 VFR X Crosstourer/Travel	2012	2019	●	
1300 CB	2011	2012	●	
1300 ST PanEuropean ABS	2008	2015	●	
1300 VTX CXA ABS	2010	2016	●	●

SUZUKI

modello - (specifiche)	anno inizio	anno fine	ant.	post.
125 UX Sixteen	2008	2014	●	
150 UX Sixteen	2008	2014	●	

articolo DP standard	articolo RDP Racing	articolo SDP Sport	articolo Good Fren
DP963	-	-	-



89,3 x 40,7 x 9,8 mm

SUZUKI

modello - (specifiche)	anno inizio	anno fine	ant.	post.
600 GSR	2006	2011	●	
600 GSXR	2006	2010	●	
750 GSXR	2006	2010	●	
1000 GSXR	2007	2008	●	
1000 DL V-Strom	2014	2018	●	
1300 B KING	2009	2013	●	
1300 GSX R Hayabusa	2008	2018	●	

articolo DP standard	articolo RDP Racing	articolo SDP Sport	articolo Good Fren
-	-	SDP964	-



37,7 x 49,9 x 7,8 mm

KAWASAKI

modello - (specifiche)	anno inizio	anno fine	ant.	post.
750 Z R	2011	2012	●	
1000 Z	2007	2009	●	
1400 GTR	2007	2016	●	
1400 ZZR ZX-14	2006	2016	●	
ZX-6R	2007	2016	●	

articolo DP standard	articolo RDP Racing	articolo SDP Sport	articolo Good Fren
DP968	-	-	-

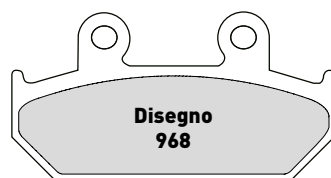

88 x 46 x 8,4 mm

SUZUKI

modello - (specifiche)	anno inizio	anno fine	ant.	post.
400 AN Burgman	2007	2018		●
650 AN Burgman K	2002	2018		●

articolo DP standard	articolo RDP Racing	articolo SDP Sport	articolo Good Fren
DP973	-	-	-

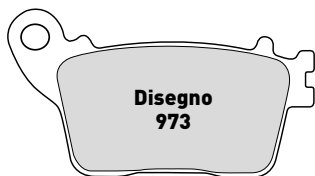

77,5 x 42,1 x 8,8 mm

HONDA

modello - (specifiche)	anno inizio	anno fine	ant.	post.
600 CB F Hornet	2007	2013		●
600 CBR RR	2007	2018		●
1000 CBR RR Fiberblade/SP	2006	2018		●
1000 CBR RR C-ABS	2009	2016		●

KAWASAKI

modello - (specifiche)	anno inizio	anno fine	ant.	post.
636 ZX-6R	2013	2018		●
1000 ZX 10R	2011	2018		●

SUZUKI

modello - (specifiche)	anno inizio	anno fine	ant.	post.
600 GSXR	2011	2018		●
750 GSXR	2011	2018		●
1000 GSXR	2009	2018		●

YAMAHA

modello - (specifiche)	anno inizio	anno fine	ant.	post.
600 YZF-R6	2017	2018		●
1000 YZF-R1	2015	2018		●

articolo DP standard	articolo RDP Racing	articolo SDP Sport	articolo Good Fren
-	RDP976	SDP976	-

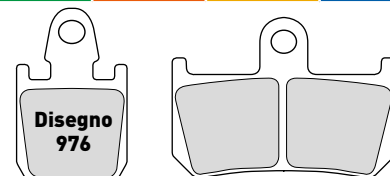

30,9 x 48,1 x 8,5 - 61,9 x 44,7 x 8,5 mm

YAMAHA

modello - (specifiche)	anno inizio	anno fine	ant.	post.
1000 YZF-R1	2007	2014	●	
1700 MT-01	2007	2011	●	
1700 Vmax	2009	2016	●	

articolo DP standard	articolo RDP Racing	articolo SDP Sport	articolo Good Fren
-	RDP978	SDP978	-

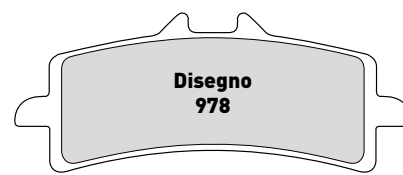

102,2 x 42,1 x 7,5 mm

APRILIA

modello - (specifiche)	anno inizio	anno fine	ant.	post.
1000 RSV4 Factory	2009	2018	●	

BENELLI

modello - (specifiche)	anno inizio	anno fine	ant.	post.
1130 TNT	2010	2016	●	

BMW

modello - (specifiche)	anno inizio	anno fine	ant.	post.
1200 R HP 2 Sport	2008	2012	●	

DUCATI

modello - (specifiche)	anno inizio	anno fine	ant.	post.
848 Evo	2011	2013	●	
1098 Superbike S Tricolor /R /R Bayliss	2007	2009	●	
1100 Hypermotard S/Evo SP	2007	2013	●	
1100 Streetfighter /S	2009	2013	●	
1199 Panigale	2012	2017	●	
1198 Superbike	2009	2011	●	
1200 Diavel	2011	2018	●	
1200 Monster S	2014	2018	●	
1200 MultistradaS/PikesPeak	2015	2017	●	
1299 Panigale	2015	2018	●	

HONDA

modello - (specifiche)	anno inizio	anno fine	ant.	post.
1000 CBR FirebladeSP/SP2	2014	2018	●	

KAWASAKI

modello - (specifiche)	anno inizio	anno fine	ant.	post.
1000 H2 Ninja /R Ninja	2015	2018	●	
1000 ZX 10R	2016	2018	●	
1400 ZZR ZX-14 PerformanceSport	2016	2018	●	

KTM

modello - (specifiche)	anno inizio	anno fine	ant.	post.
1190 RC8 /R	2008	2015	●	
1290 SuperDuke R	2014	2018	●	

SEGUE →→→

→→→ SEGUITO DISEGNO 978

articolo DP standard	articolo RDP Racing	articolo SDP Sport	articolo Good Fren
-	RDP978	SDP978	-

MV AGUSTA

modello - (specifiche)	anno inizio	anno fine	ant.	post.
800 Brutale	2013	2013	●	
990 Brutale R	2009	2010	●	
1000 F4 Corse / R / RR	2010	2018	●	
1078 Brutale RR	2009	2009	●	
1078 F4 RR	2009	2009	●	
1090 Brutale	2013	2013	●	

SUZUKI

modello - (specifiche)	anno inizio	anno fine	ant.	post.
600 GSXR	2011	2018	●	
750 GSXR	2011	2018	●	
1000 GSXR	2012	2018	●	
1300 GSX R Hayabusa	2013	2018	●	

TRIUMPH

modello - (specifiche)	anno inizio	anno fine	ant.	post.
675 Daytona / R	2011	2016	●	
1050 Speed Triple /S - R	2013	2018	●	
1200 Thruxton R	2016	2018	●	

articolo DP standard	articolo RDP Racing	articolo SDP Sport	articolo Good Fren
DP983	-	SDP983	GF411



91,2 x 31,8 x 7,2 mm

YAMAHA

modello - (specifiche)	anno inizio	anno fine	ant.	post.
125 YZ	2008	2018	●	
250 YZ	2008	2018	●	
250 YZ F	2007	2018	●	
450 WR F	2003	2018	●	
450 YZ F	2008	2018	●	

articolo DP standard	articolo RDP Racing	articolo SDP Sport	articolo Good Fren
DP994	-	-	-



69,8 x 42,6 x 7,5 mm

MV AGUSTA

modello - (specifiche)	anno inizio	anno fine	ant.	post.
675 F3	2012	2012		●
750 Brutale	2001	2005		●
750 F4 SPR	2001	2004		●
910 Brutale R / S	2006	2007		●
990 Brutale R	2009	2010		●
1000 F4 R / S 1+1 / S-S1+1 / 312R / RR / RC	2004	2018		●
1000 F4 Corse	2010	2010		●
1078 Brutale RR	2009	2009		●
1078 F4 RR / CC	2007	2009		●
1090 Brutale	2013	2018		●

COME ORDINARE L'ARTICOLO:

articolo DP standard	articolo RDP Racing	articolo SDP Sport	articolo Good Fren
DP000	RDP000	SDP000	GF000

IN QUESTA RIGA TROVI IL NUMERO D'ARTICOLO RELATIVO ALLA MESCOLA DESIDERATA

articolo DP standard	articolo RDP Racing	articolo SDP Sport	articolo Good Fren
DP995	-	-	-

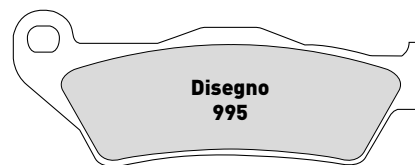

94,3 x 37 x 7,6 mm

DUCATI

modello - (specifiche)	anno inizio	anno fine	ant.	post.
1200 Multistrada	2015	2018		●

KTM

modello - (specifiche)	anno inizio	anno fine	ant.	post.
950 Adventure	2003	2006		●
950 Super Enduro R	2007	2010		●
950 Supermoto	2005	2008		●
990 Adventure R / S	2007	2012		●
1050 Adventure	2015	2016		●
1190 Adventure	2013	2016		●
1290 Super Adventure	2015	2018		●



PRINCIPALI APPLICAZIONI PASTIGLIE FRENO

I disegni delle pastiglie freno sono elencati in ordine crescente da pag. 251 a pag. 276

APRILIA

modello - (specifiche)	anno inizio	anno fine	ant.	post.	dis.
50 AF1	1987	1992	●		610
50 AF1	1987	1992		●	611
50 Amico	1992		●		633
50 Classic	1992	2001	●		952
50 Gulliver	1995	1998	●		633
50 Rally	1996		●	●	633
50 Red Rose	1988		●		610
50 RS Extrema	1993	1998	●		601
50 RS Extrema	1993	1998		●	611
50 RX	1990	1994		●	611
50 RX	1990	1991	●		610
50 RX	1992	1995	●		952
50 Scarabeo	1998	2007	●	●	633
50 SR	2000			●	017
50 SR	1997	2001	●	●	633
50 SR	1993	1995	●		025
100 Scarabeo	2000	2004	●		003
125 AF1 Sintesi/Replica/Sport	1988	1989		●	601
125 AF1 Sintesi/Replica/Sport	1988	1989	●		604

APRILIA SEGUE →→→

→→→ SEGUITO APRILIA

modello - (specifiche)	anno inizio	anno fine	ant.	post.	dis.
125 AF1	1987	1987		●	601
125 AF1	1987	1987	●		605
125 Atlantic (pinza Grimeca)	2003	2011		●	017
125 Atlantic (pinza Grimeca)	2003	2011	●		020
125 ETX	1999	2008		●	310
125 ETX	1986	2008	●		108
125 ETX	1985	1985	●		601
125 Europa	1991	1992		●	601
125 Europa	1991	1992	●		604
125 Habana	1998			●	003
125 Leonardo	1999	2004	●	●	003
125 Leonardo	1995	1998		●	633
125 MX	1985	1985	●		601
125 MX SM	2005	2005		●	310
125 MX SM	2005	2005	●		617
125 Pegaso	1992	1999	●		952
125 Pegaso	1989			●	310
125 Red Rose	1990	1991		●	601
125 RS Extrema/Replica	1993	2005		●	601

APRILIA SEGUE →→→

→→→ SEGUITO APRILIA

modello - (specifiche)	anno inizio	anno fine	ant.	post.	dis.
125 RS Extrema/Replica	1993	2005	●		604
125 RX	1996	1999	●		617
125 RX	1996			●	310
125 RX	1986	1989	●		108
125 RX	1985	1989	●		601
125 RX	1992	1994	●		952
125 RX Six Days	1990	1990		●	601
125 Scarabeo	2004		●		020
125 Scarabeo	1998	2003	●		108
125 Scarabeo	1999			●	017
125 SportCityOne4TEuro 3	2008	2010	●		023
125 Sport City	2004	2010	●		108
125 Sport City	2004			●	017
125 SR Max	2012		●	●	023
125 SR Sport City One	2012		●		023
125 Tuareg	1990	1991		●	310
125 Tuareg AE	1986	1986	●		108
125 Tuareg AE	1986	1986		●	601
125 Tuono	2004	2009		●	601

APRILIA SEGUE →→→



→→→ SEGUITO YAMAHA

modello - (specifiche)	anno inizio	anno fine	ant.	post.	dis.
750 YZF R/SP	1993	1997		●	404
750 YZF R/SP	1993	1997	●		416
800 FZ 8 Fazer 8/ABS	2011	2015		●	121
800 FZ 8 / Fazer 8	2011	2015	●		418
850 MT-09 Tutti i modelli	2014	2018		●	121
850 MT-09 Tutti i modelli	2014	2018	●		418
850 TDM	1996	2001	●		410
850 TDM	1991	2001		●	404
900 MT-09 Tracer	2018	2018		●	121
900 MT-09 Tracer	2018	2018	●		418
900 TDM	2002	2012	●		418
900 TDM	2002	2012		●	423
900 XJ Diversion GT	2000	2003	●		414
900 XJ Diversion GT	2000	2003		●	404
900 XJ S Diversion	1995	2003		●	404
900 XJ S Diversion	1995	2003	●		414
900 XJ Seca	1983	1986	●	●	404
950 SCR	2017	2018	●		414
950 SCR	2017	2018		●	423
1000 FZ1	2006	2015		●	121
1000 FZ1	2006	2015	●		418

YAMAHA SEGUE →→→

→→→ SEGUITO YAMAHA

modello - (specifiche)	anno inizio	anno fine	ant.	post.	dis.
1000 FZR	1994	1995	●		416
1000 FZR	1992	1993	●		415
1000 FZR	1989	1991	●		410
1000 FZR	1987	1995		●	404
1000 FZS Fazer	2001	2009	●		418
1000 YZF Thunderace	1996	2001		●	404
1000 YZF Thunderace	1996	2001	●		418
1000 YZF-R1	2015	2018	●		418
1000 YZF-R1	2015	2018		●	973
1000 YZF-R1	2007	2014	●		976
1000 YZF-R1	2004	2014		●	121
1000 YZF-R1	2002	2003		●	420
1000 YZF-R1	1998	2006	●		418
1000 YZF-R1	1998	2001		●	419
1100 BT Bulldog	2002	2006		●	404
1100 BT Bulldog	2002	2006	●		418
1100 FJ	1984	1985	●	●	404
1100 XV Virago	1994	1998	●		414
1100 XV Virago	1986	1993	●		404
1100 XVS	1999	2009	●		404
1100 XVS	1999	2009	●		421

YAMAHA SEGUE →→→

→→→ SEGUITO YAMAHA

modello - (specifiche)	anno inizio	anno fine	ant.	post.	dis.
1200 FJ	1985	1987	●	●	404
1200 FJ	1988	1995		●	404
1200 XJR	1995	1998		●	404
1200 XT Z Supertenere	2011	2018	●		418
1200 XT Z Supertenere	2011	2018		●	423
1300 FJR	2001	2018		●	423
1300 FJR	2001	2005	●		418
1300 XJR	1999	2001		●	404
1300 XJR	1999	2015	●		418
1300 XVZ Royal Star/TF Royal Star	1999	2013	●		414
1600 XV	1999	2004	●		414
1700 MT-01	2007	2011	●		976
1700 MT-01	2005	2011		●	118
1700 MT-01	2005	2006	●		418
1700 Vmax	2009	2016		●	423
1700 Vmax	2009	2016	●		976
1700 XV	2004	2014	●		418
1700 XV Road Star Warrior	2002	2009		●	423
1900 XV	2006	2018	●		418
1900 XV	2006	2018		●	423

RACCORDI - OLII - TUBI FRENO

Dedicato esclusivamente ad uso professionale proponiamo materiale certificato ed idoneo, costruito con il marchio BH dalla ditta Allegri Cesare spa, per tutti i più gravosi usi motociclistici.

Raccordi recuperabili: in lega leggera, anodizzati, oppure in metallo nichelato; completi di tutti i relativi ricambi.

Tubi freno: rivestiti in treccia di acciaio inox aisi 304, esterno 6 mm. (7 mm. se rivestito), ridottissima percentuale di variazione volumetrica, compatibile con qualsiasi olio per freno. Il tubo freno e la maggior parte delle guaine sono venduti a metro.

Olio freni: proponiamo prodotti Motorex (made in Switzerland).

RACCORDO

descrizione	materiale	articolo
occhiello diritto	lega leggera	RTF011
occhiello diritto	metallo	RTF024
occhiello diritto compatto	lega leggera	RTF014
occhiello diritto compatto	metallo	RTF015
occhiello piegato lateralmente a 25°	lega leggera	RTF051
occhiello piegato lateralmente a 25°	metallo	RTF052
occhiello piegato lateralmente a 90°	metallo (inox)	RTF061
occhiello piegato a 25°	lega leggera	RTF012
occhiello piegato a 25°	metallo	RTF027
occhiello piegato a 45°	lega leggera	RTF028
occhiello piegato a 45°	metallo	RTF029
occhiello piegato a 60°	lega leggera	RTF030
occhiello piegato a 60°	metallo	RTF031
occhiello piegato a 90°	lega leggera	RTF013
occhiello piegato a 90°	metallo	RTF032
occhiello doppio	metallo	RTF064
a tre vie	lega leggera	RTF033
a tre vie	metallo	RTF053

RACCORDO MASCHIO

descrizione	misure(mm)	materiale	articolo
fisso diritto	M10x1	metallo	RTF034
fisso diritto	M10x1,25	metallo	RTF035

RIDUZIONE

descrizione	misure(mm)	materiale	articolo
occhiello diritto femmina	M10x1	metallo	RTF054
occhiello 25° femmina	M10x1	metallo	RTF055

OGIVA CONICA

materiale	articolo
lega leggera	RTF056
metallo	RTF025

GHIERA

materiale	articolo
metallo	RTF044

BRAKE FLUID DOT 4 MOTOREX

descrizione	articolo
per tutti i tipi di impianti frenanti idraulici (250 ml)	RTF4

RANELLA DI TENUTA

misure (mm)	articolo
10,2x14	RTF026

VITE

descrizione	misure(mm)	materiale	articolo
corta forata	M10x1	lega leggera	RTF016
corta forata	M10x1	metallo	RTF036
corta forata	M10x1,25	lega leggera	RTF017
corta forata	M10x1,25	metallo	RTF037
lunga forata	M10x1	metallo	RTF038
lunga forata	M10x1,25	metallo	RTF039
corta forata con spurgo	M10x1	lega leggera	RTF020
corta forata con spurgo	M10x1	metallo	RTF040
corta forata con spurgo	M10x1,25	lega leggera	RTF021
corta forata con spurgo	M10x1,25	metallo	RTF041
lunga forata con spurgo	M10x1	metallo	RTF042
lunga forata con spurgo	M10x1,25	metallo	RTF043
corta con interruttore a pressione per stop	M10x1	metallo	RTF062
corta con interruttore a pressione per stop	M10x1,25	metallo	RTF063

TUBO FRENO

descrizione	articolo
non rivestito	RTF009
rivestimento trasparente	RTF058
rivestimento carbon look	RTF066
rivestito arancione	RTF068
rivestito blu	RTF069
rivestito rosso	RTF070

TUBO

descrizione	articolo
specifico per serbatoio esterno pompa freno	RTF059

GUAINA

descrizione	articolo
morbida antifluoco	RTF067
rigida nera - lunghezza 95 cm	RTF047
semirigida bianca	RTF046
termorestringente nera	RTF050

BRAKE FLUID DOT 5.1 MOTOREX

descrizione	articolo
per tutti i tipi di impianti frenanti idraulici sottoposti a sollecitazioni estreme (250 ml)	RTF5.1



TUBI FRENO UNIVERSALI PREMONTATI

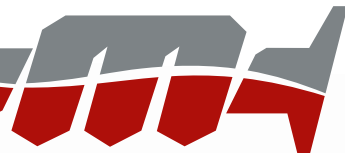

DESTINATI ESCLUSIVAMENTE AD USO PROFESSIONALE

Proponiamo il sistema certificato "GLOBAL SYSTEM" montato su tubo freno Carbon Look e raccordi B.H., marchi di proprietà della ditta ALLEGRI CESARE spa. Sono tubi freno premontati di lunghezza predefinita con ghiera "femmina" aventi connessione a doppia tenuta brevettata già pressate all'estremità. E' sufficiente montare i raccordi "maschio" che vi necessitano, attingendo semplicemente dagli stessi raccordi già disponibili nel nostro catalogo. Quindi basta montare i due raccordi ed il tubo freno è già pronto usufruendo, inoltre, della necessaria sicurezza e qualità consentita da prodotti idonei e certificati per tutti i più gravosi usi motociclistici. Per la descrizione delle caratteristiche dei tubi e raccordi vedi titolo "Raccordi - olio - tubi freno". In alcune lunghezze è già inserita una guaina rigida con i relativi cappucci termoretraibili alle estremità; è possibile accorciarla o eliminarla tagliandola per la lunghezza (avendo cura di non incidere il tubo freno). **Per il montaggio attenersi scrupolosamente alle avvertenze allegate ad ogni tubo freno premontato.**

lunghezza cm	specifiche	articolo	lunghezza cm	specifiche	articolo	lunghezza cm	specifiche	articolo
40		TFU0400	75		TFU0750	130	Con guaina da 65 cm	TFU1300
45	Con guaina da 30 cm	TFU0450	80		TFU0800	135	Con guaina da 65 cm	TFU1350
50	Con guaina da 30 cm	TFU0500	90		TFU0900			
52,5	Con guaina da 30 cm	TFU0525	105	Con guaina da 65 cm	TFU1050			
55	Con guaina da 30 cm	TFU0550	110	Con guaina da 65 cm	TFU1100			
57,5	Con guaina da 30 cm	TFU0575	115	Con guaina da 65 cm	TFU1150			
60	Con guaina da 30 cm	TFU0600	120	Con guaina da 65 cm	TFU1200			
62,5	Con guaina da 30 cm	TFU0625	122,5	Con guaina da 65 cm	TFU1225			
65	Con guaina da 30 cm	TFU0650	125	Con guaina da 65 cm	TFU1250			
70	Con guaina da 30 cm	TFU0700	127,5	Con guaina da 65 cm	TFU1275			

RICAMBIO

descrizione	articolo
Quad ring	TFU5000

TUBI FRENO VENHILL

Costruiti in Inghilterra da VENHILL, azienda specializzata con oltre trentacinque anni di esperienza. Dotati di omologazione TUV e testati in fabbrica singolarmente. L'esclusivo processo di produzione prevede il rivestimento di un tubo di Teflon Dupont® con treccia d'acciaio inox, successivamente accessorizzato con le necessarie protezioni rigide e/o flessibili e di raccordi girevoli, per assicurare un montaggio perfetto. Si tratta quindi di un ottimo prodotto che assicura lunga durata, montaggio perfetto, grande efficienza e feeling di frenata.



I tubi freno elencati nella colonna "articolo" hanno la guaina di rivestimento esterna di colore trasparente. Per i tubi freno elencati nella colonna "articolo colorato" le lettere finali corrispondono ai seguenti colori di guaina di rivestimento esterna:

A = arancione B = blu R = rosso V = verde Y = giallo

BETA

modello	anno inizio	anno fine	articolo anteriore	art. ant. colorato	articolo posteriore	art. post. colorato
RR 250	2013	2018	TFB51007	TFB51007R	TFB52006	TFB52006R
RR 300	2013	2018	TFB51007	TFB51007R	TFB52006	TFB52006R
RR 350	2011	2018	TFB51007	TFB51007R	TFB52006	TFB52006R
RR 390	2015	2018	TFB51007	TFB51007R	TFB52006	TFB52006R
RR 400	2011	2014	TFB51007	TFB51007R	TFB52006	TFB52006R
RR 430	2015	2018	TFB51007	TFB51007R	TFB52006	TFB52006R
RR 450	2011	2014	TFB51007	TFB51007R	TFB52006	TFB52006R
RR 480	2015	2018	TFB51007	TFB51007R	TFB52006	TFB52006R
RR 498	2011	2014	TFB51007	TFB51007R	TFB52006	TFB52006R
Xtrainer 250	2018	2018	TFB51007	TFB51007R	TFB52006	TFB52006R
Xtrainer 300	2015	2018	TFB51007	TFB51007R	TFB52006	TFB52006R

HONDA

modello	anno inizio	anno fine	articolo anteriore	art. ant. colorato	articolo posteriore	art. post. colorato
CR 125	2005	2007	TFH21043	TFH21043R	TFH22035	
CR 125	2002	2004	TFH21043	TFH21043R	TFH22023	TFH22023R
CR 125	1998	2001	TFH21043	TFH21043R	TFH22018	
CR 125	1995	1997	TFH21043	TFH21043R	TFH22014	
CR 125	1987	1994			TFH22014	
CR 250	2005	2007	TFH21043	TFH21043R	TFH22035	

→→→ SEGUITO HONDA

modello	anno inizio	anno fine	articolo anteriore	art. ant. colorato	articolo posteriore	art. post. colorato
CR 250	2002	2004	TFH21043	TFH21043R	TFH22023	TFH22023R
CR 250	1997	2001	TFH21043	TFH21043R	TFH22018	
CR 250	1995	1996	TFH21043	TFH21043R	TFH22014	
CR 250	1987	1994			TFH22014	
CR 500	1995	2000	TFH21043	TFH21043R	TFH22014	
CR 500	1987	1994			TFH22014	
CRF 250 R	2018	2018	TFH21074	TFH21074R	TFH22042	TFH22042R
CRF 250 R	2015	2017	TFH21069	TFH21069R	TFH22038	TFH22038R
CRF 250 R	2010	2014	TFH21068	TFH21068R	TFH22038	TFH22038R
CRF 250 R	2008	2009	TFH21043	TFH21043R	TFH22037	
CRF 250 R	2005	2007	TFH21043	TFH21043R	TFH22035	
CRF 250 R	2004	2004	TFH21043	TFH21043R	TFH22023	TFH22023R
CRF 250 X	2008	2018	TFH21065		TFH22035	
CRF 250 X	2004	2007			TFH22035	
CRF 450 R	2017	2018	TFH21074	TFH21074R	TFH22042	TFH22042R
CRF 450 R	2015	2016	TFH21069	TFH21069R	TFH22038	TFH22038R
CRF 450 R	2009	2014	TFH21068	TFH21068R	TFH22038	TFH22038R
CRF 450 R	2005	2008	TFH21043	TFH21043R	TFH22034	
CRF 450 R	2002	2004	TFH21043	TFH21043R		
CRF 450 RX	2017	2018	TFH21074	TFH21074R	TFH22042	TFH22042R
CRF 450 X	2005	2016	TFH21065		TFH22034	

HONDA SEGUE →→→

MOTOCROSSMARKETING



→→→ SEGUITO KTM

modello	anno inizio	anno fine	articolo anteriore	art. ant. colorato	articolo posteriore	art. post. colorato
500 EXC	2012	2016	TFK11028	TFK11028A	TFK12013	TFK12013A
520 SX	2000	2002	TFK11027	TFK11027A		
525 EXC	2006	2007	TFK11028	TFK11028A	TFK12013	TFK12013A
525 SX	2004	2006	TFK11027	TFK11027A	TFK12013	TFK12013A
530 EXC	2008	2011	TFK11028	TFK11028A	TFK12013	TFK12013A

SUZUKI

modello	anno inizio	anno fine	articolo anteriore	art. ant. colorato	articolo posteriore	art. post. colorato
RM 125	2006	2012	TFK21046	TFK21046Y	TFS12034	
RM 125	2004	2005	TFK21041			
RM 250	2006	2012	TFK21046	TFK21046Y	TFS12036	
RM 250	2004	2005	TFK21041			
RMZ 250	2013	2018	TFK21046	TFK21046Y	TFS12038	TFS12038Y
RMZ 250	2007	2012	TFK21046	TFK21046Y	TFS12036	
RMZ 250	2006	2006	TFK21041		TFK22024	
RMZ 250	2004	2005	TFK21041		TFK22021	
RMZ 450	2013	2017	TFK21046	TFK21046Y	TFS12038	TFS12038Y
RMZ 450	2007	2012	TFK21046	TFK21046Y	TFS12036	

TM

modello	anno inizio	anno fine	articolo anteriore	art. ant. colorato	articolo posteriore	art. post. colorato
EN 125	2011	2018	TFT41004		TFT42005	
EN 125	2008	2010	TFT41004			
EN 250	2011	2018	TFT41004		TFT42005	
EN 250	2008	2010	TFT41004			
EN 250 F	2010	2010	TFT41004			
EN 250 FI	2012	2018	TFT41004		TFT42005	
EN 250 FI	2010	2011	TFT41004			
EN 300	2011	2018	TFT41004		TFT42005	
EN 300	2008	2010	TFT41004			
EN 450 F	2010	2011	TFT41004			
EN 450 FI	2012	2018	TFT41004		TFT42005	
EN 450 FI	2010	2011	TFT41004			
EN 530 F	2012	2014	TFT41004		TFT42005	
EN 530 F	2010	2011	TFT41004			

YAMAHA

modello	anno inizio	anno fine	articolo anteriore	art. ant. colorato	articolo posteriore	art. post. colorato
WR 250 F	2015	2018	TFY11073	TFY11073B	TFY12034	TFY12034B
WR 250 F	2007	2013	TFY11059		TFY12034	TFY12034B
WR 450 F	2012	2018	TFY11073	TFY11073B	TFY12034	TFY12034B
WR 450 F	2007	2011			TFY12034	TFY12034B
YZ 125	2008	2018	TFY11070	TFY11070B	TFY12034	TFY12034B
YZ 125	2006	2007	TFY11058	TFY11058B	TFY12034	TFY12034B
YZ 125	2005	2005	TFY11058	TFY11058B		
YZ 250	2009	2018	TFY11070	TFY11070B	TFY12034	TFY12034B
YZ 250	2006	2008	TFY11058	TFY11058B	TFY12034	TFY12034B
YZ 250	2005	2005	TFY11058	TFY11058B		
YZ 250 F	2014	2018	TFY11072	TFY11072B	TFY12034	TFY12034B
YZ 250 F	2009	2013	TFY11070	TFY11070B	TFY12034	TFY12034B
YZ 250 F	2007	2008	TFY11058	TFY11058B	TFY12034	TFY12034B
YZ 250 F	2005	2006	TFY11058	TFY11058B		
YZ 450 F	2014	2018	TFY11072	TFY11072B	TFY12034	TFY12034B
YZ 450 F	2009	2013	TFY11070	TFY11070B	TFY12034	TFY12034B
YZ 450 F	2007	2008	TFY11058	TFY11058B	TFY12034	TFY12034B
YZ 450 F	2005	2006	TFY11058	TFY11058B		



→→→ SEGUITO KTM

modello	anno inizio	anno fine	articolo anteriore	articolo posteriore
350 EXC F	2012	2019	DF1790A	DF1791P
350 Freeride	2012	2017		DF1810P
350 SX F	2011	2019	DF1790A	DF1791P
400 EXC	2009	2011	DF1790A	DF1791P
400 EXC	2000	2007	DF1790A	DF1791P
400 SX	2000	2002	DF1790A	DF1791P
450 EXC	2003	2019	DF1790A	DF1791P
450 SX	2003	2006	DF1790A	DF1791P
450 SX F	2008	2019	DF1790A	DF1791P
500 EXC	2012	2019	DF1790A	DF1791P
520 EXC	2000	2002	DF1790A	DF1791P
520 SX	2000	2002	DF1790A	DF1791P
525 EXC	2003	2007	DF1790A	DF1791P
525 SX	2003	2007	DF1790A	DF1791P
530 EXC	2008	2011	DF1790A	DF1791P

SHERCO

modello	anno inizio	anno fine	articolo anteriore	articolo posteriore
250 SE-R	2015	2018		DF1811P
250 SEF-R	2015	2018		DF1811P
300 SE-R	2015	2018		DF1811P
300 SEF-R	2015	2018		DF1811P
450 SEF-R	2015	2018		DF1811P

SUZUKI

modello	anno inizio	anno fine	articolo anteriore	articolo posteriore
DRZ 400 E	2005	2008	DF1780A	DF1781P
DRZ 400 S	2000	2009	DF1780A	DF1781P
RM 125	1999	2012	DF1780A	DF1784P
RM 125	1988	1998	DF1780A	DF1781P
RM 250	1999	2012	DF1780A	DF1784P
RM 250	1989	1998	DF1780A	DF1781P
RMZ 250	2007	2018	DF1801A	DF1802P
RMZ 250	2004	2006	DF1805A*	DF1999P
RMZ 450	2018	2018	DF1801*	DF1802P
RMZ 450	2005	2017	DF1801A	DF1802P

YAMAHA

modello	anno inizio	anno fine	articolo anteriore	articolo posteriore
TT 600	1993	2001		DF1771P
TT 600	1984	1992	DF1773A	
XT 600	1987	2002		DF1994P
XT 600	1983	2002	DF1995A	
XTZ 750 Superteneré	1989		DF1990A	DF1990A
WR 250 F	2017	2018	DF1780*	DF1787P
WR 250 F	2005	2016	DF1780A	DF1787P
WR 400 F	1998	2000	DF1770A	
WR 426 F	2002	2002	DF1780A	DF1787P

YAMAHA SEGUE →→→

→→→ SEGUITO YAMAHA

modello	anno inizio	anno fine	articolo anteriore	articolo posteriore
WR 426 F	2001	2001	DF1780A	
WR 450 F	2016	2018	DF1780*	DF1787P
WR 450 F	2003	2014	DF1780A	DF1787P
YZ 125	2017	2018	DF1780*	DF1787P
YZ 125	2002	2016	DF1780A	DF1787P
YZ 125	2001	2001	DF1780A	
YZ 125	1998	2000	DF1770A	
YZ 125	1992	1997	DF1770A	DF1771P
YZ 125	1990	1991		DF1771P
YZ 125	1985	1989	DF1773A	DF1771P
YZ 250	2017	2018	DF1780*	DF1787P
YZ 250	2002	2016	DF1780A	DF1787P
YZ 250	2001	2001	DF1780A	
YZ 250	1998	2000	DF1770A	
YZ 250	1992	1997	DF1770A	DF1771P
YZ 250	1990	1991		DF1771P
YZ 250	1985	1989	DF1773A	DF1771P
YZ 250 F	2016	2018	DF1780*	DF1787P
YZ 250 F	2002	2015	DF1780A	DF1787P
YZ 250 F	2001	2001	DF1780A	
YZ 400 F	1998	1999	DF1770A	
YZ 426 F	2002	2002	DF1780A	DF1787P
YZ 426 F	2001	2001	DF1780A	
YZ 450 F	2016	2018	DF1780*	DF1787P
YZ 450 F	2003	2015	DF1780A	DF1787P



MISURE DISCHI FRENO CROSS ENDURO X DISC

articolo	Ø esterno mm	Ø interno mm	n° fori fissaggio	Ø fori fissaggio mm	Interasse fori fissaggio mm	Spessore mm
DF1720P	220	105,5	4	6,3	125	5
DF1730A	215	88	4	6,7	170	3
DF1731P	188	80	4	6,3	90	3
DF1747P	240	121,1	4	6,5	140	4
DF1748A	240	118,1	4	10,5	134,6	4
DF1749P	220	122	6	10,5	143,5	5
DF1750A	240	118,1	4	6,5	134	3,5
DF1751P	220	121,1	4	10,5	140	5
DF1752P	220	105,5	4	10,5	125	5
DF1753A	240	101,3	6	6,5	117	3
DF1754A	276	144,1	6	10,5	166	5
DF1756P	240	105,4	4	10,5	125	5
DF1757A	256	144,4	4	10,5	166	4
DF1759A	276	144,2	4	10,6	166	4
DF1760A	250	100,4	4	6,5	116	3,5
DF1761P	220	100,2	6	6,6	116,2	4
DF1770A	245	118,1	6	6,8	134	4
DF1771P	220	115,1	6	6,5	133	5
DF1773A	230	86,1	6	6,2	102	3,5
DF1777A	260	120,2	4	6,5	135	3
DF1778P	220	112,2	4	9,5	130	4
DF1780A	250	118,1	6	6,6	134	3,5
DF1781P	220	117,9	6	6,5	133,8	4
DF1784P	240	118,1	6	6,3	134	4
DF1787P	245	115,1	6	6,6	133	4
DF1790A	260	127,1	6	6,5	143	3
DF1791P	220	110	6	6,5	125	4
DF1795A	260	120,1	6	6,3	135	4
DF1796P	220	112,1	6	9,7	130	5
DF1801A	250	118,2	4	9,3	134	3
DF1802P	240	122,2	4	10,0	140	4
DF1803A	240	108,7	6	6,5	125,3	3,5
DF1804A	250	118,7	4	6,5	134	3,5
DF1805A	250	100,4	4	9,3	115,9	3
DF1806A	260	120,2	4	8,5	135	3
DF1807P	240	112,5	4	10,4	130	4
DF1808A	250	109,3	4	9,3	126	3
DF1809A	220	95	4	6,3	110	3
DF1810P	210	109	4	6,3	125,1	4
DF1811P	240	112,6	4	9,5	130	4

articolo	Ø esterno mm	Ø interno mm	n° fori fissaggio	Ø fori fissaggio mm	Interasse fori fissaggio mm	Spessore mm
DF1990A	245	115,3	6	6,5	133	5
DF1994P	220	86,1	6	6,3	102	5
DF1995A	267	132,1	6	8,3	150	5
DF1996A	290	108,5	6	6,5	124,3	4
DF1999P	240	115,1	4	10,5	133	4
DF2000A	260	101,3	6	6,5	117	3
DF2001P	240	110	6	6,5	125	4
DF1762	270	109,3	4	9,3	126	3
DFF1780	270	118,1	6	6,6	134	3,5
DFF1801	270	118,2	4	9,3	134	3



DISCHI FRENO PIENI POSTERIORI CROSS ENDURO X DISC



Costruiti in Italia con acciaio di qualità superiore, tagliati al laser, lavorati con macchine di precisione CNC, rettificati e trattati termicamente per resistere al calore, alla deformazione ed alla corrosione. Massima rigidità, ottimo feeling. L'assenza di zone di alleggerimento consente una lunga durata delle pastiglie freno. Indispensabili in caso di uso prolungato su terreni fangosi o su sabbia bagnata. La precisione di tutte le lavorazioni assicura una consistente e costante azione frenante. Viti per dischi freno a **pag. 296**.



BETA

modello	anno inizio	anno fine	articolo
RR 125 2T	2018	2018	DFP5103
RR 250	2013	2018	DFP5103
RR 250	2005	2009	DFP5116
RR 300	2013	2018	DFP5103
RR 350	2013	2018	DFP5103
RR 350	2011	2012	DFP5116
RR 390	2015	2018	DFP5103
RR 400	2013	2014	DFP5103
RR 400	2005	2012	DFP5116
RR 430	2015	2018	DFP5103
RR 450	2013	2014	DFP5103
RR 450	2005	2012	DFP5116
RR 480	2015	2018	DFP5103
RR 498	2013	2014	DFP5103
RR 498	2012	2012	DFP5116
RR 520	2010	2011	DFP5116
RR 525	2005	2009	DFP5116
Xtrainer 250	2018	2018	DFP5103
Xtrainer 300	2015	2018	DFP5103

HUSABERG

modello	anno inizio	anno fine	articolo
125 TE	2011	2014	DFP5024
250 FE	2013	2014	DFP5024
250 TE	2011	2014	DFP5024
300 TE	2011	2014	DFP5024
350 FE	2013	2014	DFP5024
390 FE	2010	2012	DFP5024
400 FE	2000	2003	DFP5024
450 FE	2004	2014	DFP5024
501 FE	2013	2014	DFP5024
550 FE	2007	2008	DFP5024
570 FE	2010	2012	DFP5024
650 FE	2004	2011	DFP5024

HUSQVARNA

modello	anno inizio	anno fine	articolo
125 TC	2014	2019	DFP5024
125 TE	2014	2016	DFP5024
125 TX	2017	2019	DFP5024
250 FC	2014	2019	DFP5024
250 FE	2014	2019	DFP5024
250 TC	2014	2019	DFP5024
250 TE	2014	2019	DFP5024
300 TE	2014	2019	DFP5024
350 FC	2014	2019	DFP5024
350 FE	2014	2019	DFP5024
450 FC	2014	2019	DFP5024
450 FE	2014	2019	DFP5024
501 FE	2014	2019	DFP5024

KTM

modello	anno inizio	anno fine	articolo
125 EXC	1998	2016	DFP5024
125 MX	1993	1993	DFP5024
125 SX	1994	2019	DFP5024
125 XC-W	2017	2019	DFP5024
150 SX	2009	2019	DFP5024
200 EXC	1999	2016	DFP5024
250 EXC	1998	2019	DFP5024
250 EXC F	2007	2019	DFP5024
250 GS	1993	1997	DFP5024
250 SX	1993	2019	DFP5024
250 SX F	2006	2019	DFP5024
300 EXC	1998	2019	DFP5024
300 GS	1993	1997	DFP5024
350 EXC F	2012	2019	DFP5024
350 SX F	2011	2019	DFP5024
400 EXC	2009	2011	DFP5024
400 EXC	2000	2007	DFP5024
400 SX	2000	2002	DFP5024
450 EXC	2003	2019	DFP5024
450 SX	2003	2006	DFP5024
450 SX F	2008	2019	DFP5024
500 EXC	2012	2019	DFP5024
520 EXC	2000	2002	DFP5024
520 SX	2000	2002	DFP5024
525 EXC	2003	2007	DFP5024
525 SX	2003	2007	DFP5024
530 EXC	2008	2011	DFP5024

HONDA

modello	anno inizio	anno fine	articolo
CR 125	2002	2007	DFP5054
CR 250	2002	2007	DFP5054
CR 500	2002	2004	DFP5054
CRF 250 R	2004	2018	DFP5054
CRF 250 X	2004	2018	DFP5054
CRF 450 R	2002	2018	DFP5054
CRF 450 RX	2017	2018	DFP5054
CRF 450 X	2005	2016	DFP5054

YAMAHA

modello	anno inizio	anno fine	articolo
WR 250 F	2005	2018	DFP5049
WR 450 F	2003	2018	DFP5049
YZ 125	2002	2018	DFP5049
YZ 250	2002	2018	DFP5049
YZ 250 F	2002	2018	DFP5049
YZ 426 F	2002	2002	DFP5049
YZ 450 F	2003	2018	DFP5049



X DISC

MOTOCROSSMARKETING



DISCHI FRENO FLOTTANTI MAGGIORATI ANTERIORI CROSS X DISC

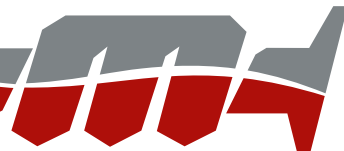

Costruiti in Italia con acciaio di qualità superiore, diametro esterno 270 mm., tagliati al laser,

lavorati con macchine di precisione CNC, rettificati e trattati termicamente per resistere al calore, alla deformazione ed alla corrosione. Il particolare disegno delle zone di alleggerimento consente un' apprezzabile riduzione di peso e l' annullamento dell' incremento di effetto giroscopico dovuto alla maggiorazione del diametro esterno. I nottolini di collegamento (costruiti in ergal con ossidazione dura) di ultima generazione consentono il reale adattamento della pista frenante per permettere la completa efficienza del sistema, garantendo prestazioni costanti anche in condizioni di utilizzo severo.

Per il loro utilizzo è necessario riposizionare la pinza freno tramite lo specifico supporto pinza X-DISC.

Viti per disco freno a pag. 296.



X DISC

HONDA

modello	anno inizio	anno fine	articolo
CR 125	1995	2007	DFF1753
CR 250	1995	2007	DFF1753
CRF 250 R	2004	2018	DFF1753 *
CRF 250 X	2004	2018	DFF1753
CRF 450 R	2002	2018	DFF1753 *
CRF 450 RX	2017	2018	DFF1753 *
CRF 450 X	2005	2016	DFF1753

KAWASAKI

modello	anno inizio	anno fine	articolo
KX 125	2007	2008	DFF1762
KX 250	2007	2008	DFF1762
KX 250 F	2006	2014	DFF1762
KX 450 F	2006	2014	DFF1762

SUZUKI

modello	anno inizio	anno fine	articolo
RM 125	1988	2012	DFF1780
RM 250	1988	2012	DFF1780
RMZ 250	2007	2018	DFF1801
RMZ 450	2005	2017	DFF1801

KTM

modello	anno inizio	anno fine	articolo
125 EXC	1998	2016	DFF1790
125 MX	1993	1993	DFF1790
125 SX	1994	2019	DFF1790
125 XC-W	2017	2019	DFF1790
144 SX	2008	2008	DFF1790
150 SX	2009	2019	DFF1790
200 EXC	1999	2016	DFF1790
250 EXC	1998	2019	DFF1790
250 EXC F	2007	2019	DFF1790
250 GS	1993	1997	DFF1790
250 SX	1993	2019	DFF1790
250 SX F	2006	2019	DFF1790
300 EXC	1998	2019	DFF1790
300 GS	1993	1997	DFF1790
350 EXC F	2012	2019	DFF1790
350 SX F	2011	2019	DFF1790
400 EXC	2009	2011	DFF1790
400 EXC	2000	2007	DFF1790
400 SX	2000	2002	DFF1790
450 EXC	2003	2019	DFF1790
450 SX	2003	2006	DFF1790
450 SX F	2008	2019	DFF1790
500 EXC	2012	2019	DFF1790
520 EXC	2000	2002	DFF1790
520 SX	2000	2002	DFF1790
525 EXC	2003	2007	DFF1790
525 SX	2003	2007	DFF1790
530 EXC	2008	2011	DFF1790

YAMAHA

modello	anno inizio	anno fine	articolo
WR 250 F	2005	2016	DFF1780
WR 450 F	2005	2015	DFF1780
YZ 125	2001	2016	DFF1780
YZ 250	2001	2016	DFF1780
YZ 250 F	2002	2015	DFF1780
YZ 426 F	2001	2002	DFF1780
YZ 450 F	2003	2015	DFF1780

HUSABERG

modello	anno inizio	anno fine	articolo
125 TE	2011	2014	DFF1790
250 FE	2013	2014	DFF1790
250 TE	2011	2014	DFF1790
300 TE	2011	2014	DFF1790
350 FE	2013	2014	DFF1790
390 FE	2010	2012	DFF1790
400 FE	2000	2003	DFF1790
450 FE	2004	2014	DFF1790
501 FE	2013	2014	DFF1790
550 FE	2007	2008	DFF1790
570 FE	2010	2012	DFF1790
650 FE	2004	2011	DFF1790

HUSQVARNA

modello	anno inizio	anno fine	articolo
125 TC	2014	2019	DFF1790
125 TE	2014	2016	DFF1790
125 TX	2017	2019	DFF1790
250 FC	2014	2019	DFF1790
250 FE	2014	2019	DFF1790
250 TC	2014	2019	DFF1790
250 TE	2014	2019	DFF1790
300 TE	2014	2019	DFF1790
350 FC	2014	2019	DFF1790
350 FE	2014	2019	DFF1790
450 FC	2014	2019	DFF1790
450 FE	2014	2019	DFF1790
501 FE	2014	2019	DFF1790



Foto di ADRIANO DONDI

NOTE:

* = Supporto pinza non disponibile per i modelli anno 2015/2018



SUPPORTO PINZA FRENO X DISC

Da utilizzare con dischi freno flottanti maggiorati X-DISC diametro 270 mm.
Tale supporto è necessario al corretto nuovo posizionamento della pinza freno.
In Ergal 7075, viene ricavato dal pieno e successivamente anodizzato.



HONDA

modello	anno inizio	anno fine	articolo
CR 125	2004	2007	DFST05
CR 125	1995	2003	DFST02
CR 250	2004	2007	DFST05
CR 250	1995	2003	DFST02
CRF 250 R	2004	2014	DFST05
CRF 250 X	2004	2018	DFST05
CRF 450 R	2004	2014	DFST05
CRF 450 R	2002	2003	DFST02
CRF 450 X	2005	2016	DFST05
XR 600 R	1983	1999	DFST02
XR 650 R	2000	2007	DFST02

HUSQVARNA

modello	anno inizio	anno fine	articolo
125 TC	2014	2019	DFST16
125 TE	2014	2016	DFST16
125 TX	2017	2019	DFST16
250 FC	2014	2019	DFST16
250 FE	2014	2019	DFST16
250 TC	2014	2019	DFST16
250 TE	2014	2019	DFST16
300 TE	2014	2019	DFST16
350 FC	2014	2019	DFST16
350 FE	2014	2019	DFST16
450 FC	2014	2019	DFST16
450 FE	2014	2019	DFST16
501 FE	2014	2019	DFST16

KAWASAKI

modello	anno inizio	anno fine	articolo
KX 125	1988	2008	DFST03
KX 250	1987	2008	DFST03
KX 250 F	2004	2014	DFST03
KX 450 F	2006	2014	DFST03

KTM

modello	anno inizio	anno fine	articolo
125 EXC	2010	2016	DFST16
125 EXC	1998	2009	DFST07
125 MX	1993	1993	DFST07
125 SX	2009	2019	DFST16
125 SX	1994	2008	DFST07
125 XC-W	2017	2019	DFST16
150 SX	2009	2019	DFST16
200 EXC	2010	2016	DFST16
250 EXC	2010	2019	DFST16
250 EXC	1998	2009	DFST07
250 EXC F	2010	2019	DFST16
250 EXC F	2008	2009	DFST07
250 GS	1993	1997	DFST07
250 SX	2009	2019	DFST16
250 SX	1993	2008	DFST07
250 SX F	2009	2019	DFST16
250 SX F	2006	2008	DFST07
300 EXC	2010	2019	DFST16
300 EXC	1998	2009	DFST07
350 EXC F	2012	2019	DFST16
350 SX F	2012	2019	DFST16
400 EXC	2000	2011	DFST07
400 SX	2000	2002	DFST07
450 EXC	2010	2019	DFST16
450 EXC	2003	2009	DFST07
450 SX F	2009	2019	DFST16
450 SX F	2007	2008	DFST07
500 EXC	2012	2019	DFST16
520 EXC	2000	2002	DFST07
520 SX	2000	2002	DFST07
525 EXC	2003	2007	DFST07
525 SX	2003	2007	DFST07
530 EXC	2010	2011	DFST16
530 EXC	2008	2009	DFST07

SUZUKI

modello	anno inizio	anno fine	articolo
DRZ 400 E	2000	2007	DFST03
DRZ 400 S	2000	2009	DFST03
RM 125	1988	2012	DFST03
RM 250	1988	2012	DFST03
RMZ 250	2004	2018	DFST03
RMZ 450	2005	2017	DFST03

YAMAHA

modello	anno inizio	anno fine	articolo
WR 250 F	2008	2016	DFST15
WR 250 F	2001	2007	DFST08
WR 450 F	2009	2014	DFST15
WR 450 F	2003	2008	DFST08
YZ 125	2008	2016	DFST15
YZ 125	2005	2007	DFST08
YZ 250	2008	2016	DFST15
YZ 250	2005	2007	DFST08
YZ 250 F	2007	2015	DFST15
YZ 250 F	2002	2006	DFST08
YZ 450 F	2008	2015	DFST15
YZ 450 F	2005	2007	DFST08

DISCHI FRENO SCOOTER X DISC

Costruiti in Italia con acciaio di qualità superiore (utilizziamo lo stesso materiale dei modelli cross-enduro), tagliati al laser, lavorati con macchine di precisione CNC, rettificati e trattati termicamente per resistere al calore, alla deformazione e alla corrosione. Massima rigidità, ottimo feeling. La precisione di tutte le lavorazioni e l'ottimale disegno della pista frenante assicurano una consistente e costante azione frenante.

HONDA

modello	anno inizio	anno fine	modello	articolo
125 Pantheon	1998	2007	anteriore	DFS52
150 Pantheon	1998	2007	anteriore	DFS52
250 Foresight	1997	2004	anteriore	DFS52

SUZUKI

modello	anno inizio	anno fine	modello	articolo
400 AN Burgman	2003	2006	posteriore	DFS68

YAMAHA

modello	anno inizio	anno fine	modello	articolo
125 YP Majesty	1998	2009	anteriore	DFS58
150 YP Majesty	2000	2002	anteriore	DFS58
180 YP Majesty	2003	2006	anteriore	DFS58
300 VP Versity	2003	2006	anteriore	DFS66
400 YP Majesty	2005	2008	anteriore	DFS70
500 T-Max	2004	2007	anteriore	DFS70
500 T-Max	2001	2003	anteriore	DFS61



VITI PER DISCO FRENO HAAN WHEELS



Costruite in acciaio ad alta resistenza.

Vengono vendute in serie completa, quindi ogni articolo contiene il numero di viti necessarie per un disco freno.

Trovate altre viti per disco freno a **pag. 481**.

BETA

modello	anno inizio	anno fine	articolo anteriore	articolo posteriore
RR 125 2T	2018	2018		VT3026
RR 250	2013	2018	VT3026	VT3026
RR 300	2013	2018	VT3026	VT3026
RR 350	2011	2018	VT3026	VT3026
RR 390	2015	2018	VT3026	VT3026
RR 400	2013	2014	VT3026	VT3026
RR 430	2015	2018	VT3026	VT3026
RR 450	2013	2014	VT3026	VT3026
RR 480	2015	2018	VT3026	VT3026
RR 498	2013	2014	VT3026	VT3026
250 Xtrainer	2018	2018	VT3026	VT3026
300 Xtrainer	2017	2018	VT3026	VT3026
300 Xtrainer	2015	2016		VT3026

HONDA

modello	anno inizio	anno fine	articolo anteriore	articolo posteriore
CR 80	1996	2002	VT3024	VT3024
CR 85	2003	2007	VT3024	VT3024
CR 125	2002	2007	VT3036	VT3034
CR 125	1995	2001	VT3036	VT3014
CR 125	1992	1994	VT3024	VT3014
CR 250	2002	2007	VT3036	VT3034
CR 250	1995	2001	VT3036	VT3014
CR 250	1992	1994	VT3024	VT3014
CR 500	2002	2004	VT3036	VT3034
CR 500	1995	2001	VT3036	VT3014
CR 500	1992	1994	VT3024	VT3014
CRF 150 R	2007	2018	VT3024	VT3024
CRF 250 R	2004	2018	VT3036	VT3034
CRF 250 X	2004	2018	VT3036	VT3034
CRF 450 R	2002	2018	VT3036	VT3034
CRF 450 RX	2017	2018	VT3036	VT3034
CRF 450 X	2004	2016	VT3036	VT3034

HUSABERG

modello	anno inizio	anno fine	articolo anteriore	articolo posteriore
250 FE	2013	2014	VT3026	VT3026
300 TE	2013	2014	VT3026	VT3026
350 FE	2013	2014	VT3026	VT3026
390 FE	2009	2012	VT3026	VT3026
400 FE	2000	2008	VT3026	VT3026
450 FE	2001	2014	VT3026	VT3026
501 FE	2001	2014	VT3026	VT3026
550 FE	2004	2008	VT3026	VT3026
570 FE	2001	2012	VT3026	VT3026

HUSQVARNA

modello	anno inizio	anno fine	articolo anteriore	articolo posteriore
65 TC	2017	2019		VT3024
85 TC	2014	2019	VT3024	VT3024
125 TC	2014	2019	VT3026	VT3026
125 TE	2014	2016	VT3026	VT3026
125 TX	2017	2019	VT3026	VT3026
250 FC	2014	2019	VT3026	VT3026
250 FE	2014	2019	VT3026	VT3026
250 TC	2014	2019	VT3026	VT3026
250 TE	2014	2019	VT3026	VT3026
300 TE	2014	2019	VT3026	VT3026
350 FC	2014	2019	VT3026	VT3026
350 FE	2014	2019	VT3026	VT3026
450 FC	2014	2019	VT3026	VT3026
450 FE	2014	2019	VT3026	VT3026
501 FE	2014	2019	VT3026	VT3026

KAWASAKI

modello	anno inizio	anno fine	articolo anteriore	articolo posteriore
KX 65	2000	2018	VT3064	VT3064
KX 85	2001	2018	VT3066	VT3064
KX 125	2003	2008	VT3064	VT3074
KX 125	1989	2002	VT3044	VT3046
KX 250	2003	2008	VT3064	VT3074
KX 250	1989	2002	VT3044	VT3046
KX 250 F	2004	2018	VT3064	VT3074
KX 450 F	2006	2018	VT3064	VT3074
KX 500	2003	2004	VT3064	VT3074

KTM

modello	anno inizio	anno fine	articolo anteriore	articolo posteriore
65 SX	2000	2019		VT3024
85 SX	2004	2019	VT3024	VT3024
125 EXC	1998	2016	VT3026	VT3026
125 GS	1995	1997	VT3026	VT3026
125 SX	1995	2019	VT3026	VT3026
125 XC-W	2017	2019	VT3026	VT3026
144 SX	2008	2008	VT3026	VT3026
150 SX	2009	2019	VT3026	VT3026
200 EXC	1998	2016	VT3026	VT3026
200 SX	1998	2005	VT3026	VT3026
250 EXC	1998	2019	VT3026	VT3026
250 EXC F	2007	2019	VT3026	VT3026
250 GS	1995	1997	VT3026	VT3026
250 SX	1995	2019	VT3026	VT3026
250 SX F	2006	2019	VT3026	VT3026
300 EXC	1998	2019	VT3026	VT3026
300 GS	1995	1997	VT3026	VT3026
350 EXC F	2012	2019	VT3026	VT3026
350 GS	1995	1997	VT3026	VT3026
350 SX F	2011	2019	VT3026	VT3026
360 EXC	1998	2004	VT3026	VT3026
360 GS	1995	1997	VT3026	VT3026
360 SX	1996	1997	VT3026	VT3026
380 SX	1998	2002	VT3026	VT3026
400 EXC	2000	2011	VT3026	VT3026
400 SX	2000	2002	VT3026	VT3026
450 EXC	2002	2019	VT3026	VT3026
450 SX	2003	2006	VT3026	VT3026
450 SX F	2007	2019	VT3026	VT3026
500 EXC	2012	2019	VT3026	VT3026
520 EXC	2000	2002	VT3026	VT3026
520 SX	2000	2002	VT3026	VT3026
525 EXC	2003	2007	VT3026	VT3026
525 SX	2003	2007	VT3026	VT3026
530 EXC	2008	2011	VT3026	VT3026

SUZUKI

modello	anno inizio	anno fine	articolo anteriore	articolo posteriore
RM 85	2002	2018	VT3044	VT3044
RM 125	2006	2012	VT3046	VT3026
RM 250	2006	2012	VT3046	VT3026
RMZ 250	2004	2018	VT3064	VT3074
RMZ 450	2005	2018	VT3064	VT3074

YAMAHA

modello	anno inizio	anno fine	articolo anteriore	articolo posteriore
WR 250 F	2001	2018	VT3046	VT3026
WR 400 F	1998	2000	VT3046	VT3026
WR 426 F	2001	2002	VT3046	VT3026
WR 450 F	2003	2018	VT3046	VT3026
YZ 85	2002	2018	VT3044	VT3044
YZ 125	1998	2018	VT3046	VT3026
YZ 250	1998	2018	VT3046	VT3026
YZ 250 F	2001	2018	VT3046	VT3026
YZ 400 F	1998	1999	VT3046	VT3026
YZ 426 F	2000	2002	VT3046	VT3026
YZ 450 F	2003	2018	VT3046	VT3026



KIT REVISIONE PINZA FRENO PROX

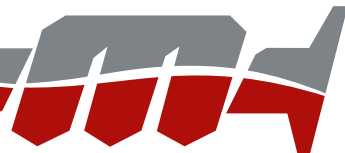

Contiene tutto il necessario per revisionare la pinza freno.

Per il montaggio attenersi scrupolosamente a quanto indicato nel libro di uso e manutenzione del motociciclo.



HONDA

modello	anno inizio	anno fine	articolo anteriore	articolo posteriore
CR 80	1993	2002		PX37.63028
CR 80	1992	1992	PX37.63002	PX37.63028
CR 80	1986	1991	PX37.63002	
CR 85	2003	2007	PX37.63002	PX37.63028
CR 125	2002	2007	PX37.63005	PX37.63029
CR 125	1987	2001	PX37.63005	PX37.63028
CR 125	1984	1986	PX37.63004	
CR 250	2002	2007	PX37.63005	PX37.63029
CR 250	1990	2001	PX37.63005	PX37.63028
CR 250	1987	1989	PX37.63004	PX37.63028
CR 250	1984	1986	PX37.63004	
CR 500	1987	2004	PX37.63005	PX37.63028
CR 500	1984	1986	PX37.63004	
CRF 150 R	2007	2018	PX37.63002	PX37.63029
CRF 250 R	2004	2018	PX37.63005	PX37.63029
CRF 250 X	2004	2018	PX37.63005	PX37.63029
CRF 450 R	2002	2018	PX37.63005	PX37.63029
CRF 450 RX	2017	2018	PX37.63005	PX37.63029
CRF 450 X	2005	2016	PX37.63005	PX37.63029
XR 250 R	1990	2004	PX37.63005	PX37.63028
XR 250 R	1988	1989	PX37.63005	
XR 400 R	1996	2004	PX37.63005	PX37.63028
XR 600 R	1988	2000	PX37.63005	
XR 600 R	1985	1987	PX37.63004	
XR 650 R	2000	2007	PX37.63005	PX37.63028

HUSABERG

modello	anno inizio	anno fine	articolo anteriore	articolo posteriore
125 TE	2012	2014	PX37.63046	PX37.63048
250 FE	2013	2014	PX37.63046	PX37.63048
250 TE	2011	2014	PX37.63046	PX37.63048
300 TE	2011	2014	PX37.63046	PX37.63048
350 FE	2013	2014	PX37.63046	PX37.63048
390 FE	2010	2011	PX37.63046	PX37.63048
450 FE	2014	2014	PX37.63046	PX37.63048
450 FE	2009	2011	PX37.63046	PX37.63048
450 FE	2006	2008	PX37.63047	PX37.63048
501 FE	2013	2014	PX37.63046	PX37.63048
550 FE	2007	2008	PX37.63047	PX37.63048
570 FE	2009	2011	PX37.63046	PX37.63048

HUSQVARNA

modello	anno inizio	anno fine	articolo anteriore	articolo posteriore
125 TC	2018	2018	PX37.63046	
125 TC	2014	2017	PX37.63046	PX37.63048
125 TE	2014	2016	PX37.63046	PX37.63048
125 TX	2017	2017	PX37.63046	PX37.63048
250 FC	2018	2018	PX37.63046	
250 FC	2014	2017	PX37.63046	PX37.63048
250 FE	2014	2017	PX37.63046	PX37.63048
250 TC	2018	2018	PX37.63046	
250 TC	2014	2017	PX37.63046	PX37.63048
250 TE	2014	2017	PX37.63046	PX37.63048
300 TE	2014	2017	PX37.63046	PX37.63048
350 FC	2018	2018	PX37.63046	
350 FC	2014	2017	PX37.63046	PX37.63048
350 FE	2014	2017	PX37.63046	PX37.63048
450 FE	2014	2017	PX37.63046	PX37.63048
450 FE	2014	2017	PX37.63046	PX37.63048
501 FE	2014	2017	PX37.63046	PX37.63048

KAWASAKI

modello	anno inizio	anno fine	articolo anteriore	articolo posteriore
KX 65	2000	2018		PX37.63033
KX 80	1997	2000	PX37.63025	PX37.63033
KX 80	1991	1996		PX37.63033
KX 85	2001	2018	PX37.63025	PX37.63033
KX 125	2001	2008	PX37.63005	PX37.63028
KX 125	1997	2000	PX37.63011	PX37.63028
KX 125	1995	1996	PX37.63005	PX37.63028
KX 125	1994	1994	PX37.63005	PX37.63004
KX 125	1989	1993	PX37.63010	
KX 250	2001	2008	PX37.63005	PX37.63028
KX 250	1997	2000	PX37.63011	PX37.63028
KX 250	1995	1996	PX37.63005	PX37.63028
KX 250	1994	1994	PX37.63005	PX37.63004
KX 250	1989	1993	PX37.63010	
KX 250 F	2004	2018	PX37.63005	PX37.63032
KX 450 F	2006	2018	PX37.63005	PX37.63032
KX 500	1994	2004	PX37.63005	
KX 500	1996	2004		PX37.63028
KX 500	1994	1995		PX37.63004
KX 500	1989	1993	PX37.63010	

KTM

modello	anno inizio	anno fine	articolo anteriore	articolo posteriore
125 EXC	2010	2016	PX37.63046	PX37.63048
125 EXC	2004	2009	PX37.63047	PX37.63048
125 EXC	2001	2003	PX37.63047	PX37.63050
125 EXC	1998	2000	PX37.63047	
125 GS	1996	1997	PX37.63047	
125 SX	2018	2019	PX37.63046	PX37.63048
125 SX	2009	2017	PX37.63046	PX37.63048
125 SX	2004	2008	PX37.63047	PX37.63048
125 SX	2003	2003	PX37.63047	
125 SX	2001	2002	PX37.63047	PX37.63050
125 SX	1996	2000	PX37.63047	
125 XC-W	2018	2019	PX37.63046	
125 XC-W	2017	2017	PX37.63046	
150 SX	2018	2019	PX37.63046	PX37.63048
150 SX	2009	2017	PX37.63046	PX37.63048
200 EXC	2010	2016	PX37.63046	PX37.63048
200 EXC	2004	2009	PX37.63047	PX37.63048
200 EXC	2001	2003	PX37.63047	PX37.63050
200 EXC	1998	2000	PX37.63047	
200 SX	2003	2004	PX37.63047	PX37.63048
250 EXC	2018	2019	PX37.63046	
250 EXC	2010	2017	PX37.63046	PX37.63048
250 EXC	2004	2009	PX37.63047	PX37.63048
250 EXC	2001	2003	PX37.63047	PX37.63050
250 EXC	2000	2000	PX37.63047	PX37.63048
250 EXC	1998	1999	PX37.63047	
250 EXC F	2018	2019	PX37.63046	
250 EXC F	2010	2017	PX37.63046	PX37.63048
250 EXC F	2007	2009	PX37.63047	PX37.63048
250 GS	1997	1997	PX37.63047	
250 SX	2018	2019	PX37.63046	PX37.63048
250 SX	2009	2017	PX37.63046	PX37.63048
250 SX	2003	2008	PX37.63047	PX37.63048
250 SX	2001	2002	PX37.63047	PX37.63050
250 SX	1997	2000	PX37.63047	
250 SX F	2018	2019	PX37.63046	PX37.63048
250 SX F	2009	2017	PX37.63046	PX37.63048
250 SX F	2006	2008	PX37.63047	PX37.63048
300 EXC	2018	2019	PX37.63046	
300 EXC	2010	2017	PX37.63046	PX37.63048
300 EXC	2004	2009	PX37.63047	PX37.63048

KTM SEGUE →→→

>>> SEGUITO KTM

modello	anno inizio	anno fine	articolo anteriore	articolo posteriore
300 EXC	2001	2003	PX37.63047	PX37.63050
300 EXC	1998	2000	PX37.63047	
300 GS	1997	1997	PX37.63047	
350 EXC F	2018	2019	PX37.63046	
350 EXC F	2012	2017	PX37.63046	PX37.63048
350 SX F	2018	2019	PX37.63046	PX37.63048
350 SX F	2011	2017	PX37.63046	PX37.63048
380 EXC	2001	2002	PX37.63047	PX37.63050
380 EXC	1998	2000	PX37.63047	
380 SX	2001	2002	PX37.63047	PX37.63050
380 SX	1998	2000	PX37.63047	
400 EXC	2010	2011	PX37.63046	PX37.63048
400 EXC	2004	2009	PX37.63047	PX37.63048
400 EXC	2001	2002	PX37.63047	PX37.63050
400 EXC	2000	2000	PX37.63047	
450 EXC	2018	2019	PX37.63046	
450 EXC	2010	2017	PX37.63046	PX37.63048
450 EXC	2004	2009	PX37.63047	PX37.63048
450 EXC	2003	2003	PX37.63047	
450 SMR	2004	2014		PX37.63048
450 SX	2003	2006	PX37.63047	PX37.63048
450 SX F	2018	2019	PX37.63046	PX37.63048
450 SX F	2009	2017	PX37.63046	PX37.63048
450 SX F	2007	2008	PX37.63047	PX37.63048
500 EXC	2018	2019	PX37.63046	
500 EXC	2012	2017	PX37.63046	PX37.63048
520 EXC	2001	2002	PX37.63047	PX37.63050
520 EXC	2000	2000	PX37.63047	
520 SX	2000	2002	PX37.63047	
525 EXC	2004	2007	PX37.63047	PX37.63048
525 EXC	2003	2003	PX37.63047	PX37.63050
525 SX	2004	2006	PX37.63047	PX37.63048
525 SX	2003	2003	PX37.63047	
530 EXC	2010	2011	PX37.63046	PX37.63048
530 EXC	2008	2009	PX37.63047	PX37.63048

SUZUKI

modello	anno inizio	anno fine	articolo anteriore	articolo posteriore
DR 350	1997	1999	PX37.63005	PX37.63004
DR 350	1990	1996	PX37.63010	PX37.63004
DRZ 400 E	2000	2007	PX37.63005	PX37.63028
DRZ 400 S	2000	2009	PX37.63005	PX37.63028
RM 80	1990	2001		PX37.63037
RM 85	2005	2018	PX37.63025	PX37.63037
RM 85	2002	2004		PX37.63037
RM 125	1999	2012	PX37.63005	PX37.63028
RM 125	1996	1998	PX37.63005	PX37.63004
RM 125	1987	1995	PX37.63010	PX37.63004
RM 250	1999	2012	PX37.63005	PX37.63028
RM 250	1996	1998	PX37.63005	PX37.63004
RM 250	1993	1995	PX37.63010	PX37.63035
RM 250	1989	1992	PX37.63010	PX37.63004
RM 250	1987	1988	PX37.63010	
RMZ 250	2008	2018	PX37.63005	PX37.63036
RMZ 250	2004	2007	PX37.63005	PX37.63032
RMZ 450	2008	2018	PX37.63005	PX37.63036
RMZ 450	2005	2007	PX37.63005	PX37.63032



YAMAHA

modello	anno inizio	anno fine	articolo anteriore	articolo posteriore
WR 250 F	2017	2018	PX37.63011	PX37.63032
WR 250 F	2003	2016	PX37.63005	PX37.63032
WR 250 F	2001	2002	PX37.63005	PX37.63028
WR 400 F	1999	2000	PX37.63005	PX37.63028
WR 400 F	1998	1998	PX37.63005	PX37.63035
WR 426 F	2001	2002	PX37.63005	PX37.63004
WR 450 F	2016	2018	PX37.63011	PX37.63032
WR 450 F	2003	2015	PX37.63005	PX37.63032
YZ 80	1993	2001		PX37.63033
YZ 85	2002	2018		PX37.63033
YZ 125	2008	2018	PX37.63011	PX37.63032
YZ 125	2003	2007	PX37.63005	PX37.63032
YZ 125	1998	2002	PX37.63005	PX37.63028
YZ 125	1991	1997	PX37.63010	PX37.63035
YZ 125	1989	1990	PX37.63010	
YZ 250	2008	2018	PX37.63011	PX37.63032
YZ 250	2003	2007	PX37.63005	PX37.63032
YZ 250	1998	2002	PX37.63005	PX37.63028
YZ 250	1989	1997	PX37.63010	
YZ 250 F	2007	2018	PX37.63011	PX37.63032
YZ 250 F	2004	2006	PX37.63005	PX37.63032
YZ 250 F	2001	2003	PX37.63005	PX37.63028
YZ 400 F	1999	1999	PX37.63005	PX37.63004
YZ 400 F	1998	1998	PX37.63005	
YZ 426 F	2000	2002	PX37.63005	PX37.63004
YZ 450 F	2008	2018	PX37.63011	PX37.63032
YZ 450 F	2003	2007	PX37.63005	PX37.63032





PX37.63028



PX37.63029



PX37.63032



PX37.63033



PX37.63035



PX37.63036



PX37.63037



PX37.63046



PX37.63047



PX37.63048



PX37.63050



 <p>PX37.910008</p>	 <p>PX37.910009</p>	 <p>PX37.910010</p>
 <p>PX37.910016</p>	 <p>PX37.910017</p>	 <p>PX37.910019</p>
 <p>PX37.910022</p>	 <p>PX37.910023</p>	 <p>PX37.910024</p>
 <p>PX37.910025</p>	 <p>PX37.910026</p>	 <p>PX37.910028</p>
 <p>PX37.910029</p>	 <p>PX37.910030</p>	 <p>PX37.910035</p>





MARMITTE

304 Marmitte e silenziatori DEP 2 tempi **306** Marmitte DEP 4 tempi modello S7 Rettangolare **307** Marmitte DEP 4 tempi modello S7 Ovale - Collettori DEP 4 tempi **308** Accessori per marmitta **310** Boccole per marmitta - O-ring per marmitta



DEP è un'azienda inglese specializzata che, con molta cura, dal 1978 costruisce esclusivamente marmitte e silenziatori per moto da competizione fuoristrada.

- Le marmitte si distinguono per l'omogeneità di distribuzione della potenza su tutto l'arco dei giri/motore essendo studiate per il motocross e per le piste europee.

Sono disponibili anche alcuni modelli di marmitta realizzati con una lamiera di spessore rinforzato, tipicamente per uso enduristico.

È importante sottolineare l'aderenza della marmitta al telaio, per essere meno esposta agli urti.

- I silenziatori sono facilmente rigenerabili e disponibili nella versione cross ed enduro, a sezione tonda oppure ovale, di lunghezza standard o "corti" (per la versione cross), a seconda della cilindrata e del modello.



Anche rinforzate per enduro!



BETA

modello	anno inizio	anno fine	art. silenziatore CORTO	art. silenziatore CROSS	art. silenziatore ENDURO	art. marmitta
RR 125 2T	2018	2018			DEPBT2101	DEPBT2104 (x)
RR 250	2014	2018			DEPBT2204	DEPBT2203++++
RR 300	2014	2018			DEPBT2204	DEPBT2203++++

GAS GAS

modello	anno inizio	anno fine	art. silenziatore CORTO	art. silenziatore CROSS	art. silenziatore ENDURO	art. marmitta
EC 250	2018	2018			DEPG2212	DEPG2213++++
EC 250	2012	2015			DEPGGSE16	DEPGG250C++++
EC 250	2008	2011			DEPGGSE15	
EC 250	2007	2007			DEPGGSE15	DEPGG250A++++
EC 250	1998	2006			DEPGGSE14	DEPGG250A++++
EC 300	2018	2018			DEPG2212	DEPG2213++++
EC 300	2012	2015			DEPGGSE16	DEPGG250C++++
EC 300	2008	2011			DEPGGSE15	
EC 300	2007	2007			DEPGGSE15	DEPGG250A++++
EC 300	1999	2006			DEPGGSE14	DEPGG250A++++

HONDA

modello	anno inizio	anno fine	art. silenziatore CORTO	art. silenziatore CROSS	art. silenziatore ENDURO	art. marmitta
CR 80	1996	2002		DEPHSC80		DEPH080Q
CR 80	1991	1995				DEPH080P
CR 85	2005	2007		DEPHSC85		DEPH085A
CR 85	2003	2004		DEPHSC80		DEPH080Q
CR 125	2005	2007	DEPH2126	DEPHSC15		DEPH125Z
CR 125	2002	2004	DEPH2126	DEPHSC15		DEPH125T
CR 125	2000	2001		DEPHSC19		DEPH125R
CR 125	1998	1999		DEPHSC18		DEPH125S
CR 125	1993	1997		DEPHSC10		DEPH125P
CR 125	1991	1992		DEPHSC13		DEPH125P
CR 125	1990	1990		DEPH2107		DEPH125P

→→→ SEGUITO HONDA

modello	anno inizio	anno fine	art. silenziatore CORTO	art. silenziatore CROSS	art. silenziatore ENDURO	art. marmitta
CR 125	1989	1989		DEPH2107		DEPH2124
CR 250	2005	2007		DEPHSC28	DEPHSE20	DEPH250V++++
CR 250	2005	2007		DEPHSC28	DEPHSE20	DEPH250Z
CR 250	2003	2004		DEPHSC28	DEPHSE20	DEPH250X
CR 250	2002	2002		DEPHSC28	DEPHSE20	DEPH250T
CR 250	2000	2001		DEPHSC27		DEPH250S
CR 250	1997	1999		DEPHSC26		DEPH250R
CR 250	1996	1996		DEPHSC25		
CR 250	1995	1995		DEPHSC25		DEPH250P
CR 250	1994	1994		DEPHSC25		DEPH2500
CR 250	1992	1993		DEPHSC25		DEPH250N
CR 250	1990	1991		DEPHSC23		DEPH250L
CR 250	1989	1989		DEPHSC22		DEPH250L
CR 250	1988	1988				DEPH250L
CR 500	1992	2004		DEPHSC52		DEPH500Q
CR 500	1991	1991		DEPHSC51		DEPH500Q
CR 500	1989	1990				DEPH500Q

HUSABERG

modello	anno inizio	anno fine	art. silenziatore CORTO	art. silenziatore CROSS	art. silenziatore ENDURO	art. marmitta
125 TE	2011	2014			DEPT2119	DEPKT125A
250 TE	2011	2014			DEPT2223	DEPKT250N
250 TE	2011	2014			DEPT2223	DEPKT250Z++++
300 TE	2011	2014			DEPT2223	DEPKT250N
300 TE	2011	2014			DEPT2223	DEPKT250Z++++

NOTE:

** = Utilizzabile solo con silenziatore DEP

*** = Utilizzabile solo con marmitta DEP

++++ = Spessore lamiera rinforzato, finitura nichelata

(x) = Finitura nichelata

(+) = Modello da "giri"

SEGUE →→→

HONDA SEGUE →→→

MOTOCROSSMARKETING



MARMITTE DEP 4 TEMPI



MODELLO S7 RETTANGOLARE

La risposta DEP alla nuova sfida tecnologica dei 4 tempi: abbattere il rumore e non le prestazioni!

Il nuovo disegno a sezione rettangolare del silenziatore consente un aumento di volume del materiale fonoassorbente pari al 32%.

La nuova e più avvolgente struttura di ancoraggio garantisce la massima solidità in caso di urti anche laterali.

Il tubo interno è senza paratie e presenta innovative soluzioni atte a limitare la rumorosità senza incidere sulle prestazioni.

La sezione centrale, cioè il tubo di raccordo fra il silenziatore ed il collettore, è ancorato tramite molle e non saldato, per prevenire rotture dovute a flessione.

ATTENZIONE: la sezione centrale ed i collettori sono venduti separatamente.

Questo modello È a norma FIM 2013.



A norma FIM 2013!

HONDA

modello	anno inizio	anno fine	art. silenziatore	art. sezione centrale
CRF 250 R	2010	2013	DEPH4222 *	DEPH4223
CRF 450 R	2009	2012	DEPH4425 *	DEPH4426
CRF 450 R	2005	2008		DEPH4422

HUSQVARNA

modello	anno inizio	anno fine	art. silenziatore	art. sezione centrale
250 FC	2016	2018	DEPT4216 *	DEPT4214
350 FC	2016	2018	DEPT4216 *	DEPT4214

KAWASAKI

modello	anno inizio	anno fine	art. silenziatore	art. sezione centrale
KX 250 F	2009	2016	DEPK4210 *	DEPK4211
KX 450 F	2009	2018	DEPK4413*	DEPK4411
KX 450 F	2006	2008	DEPK4401 *	DEPK4409

KTM

modello	anno inizio	anno fine	art. silenziatore	art. sezione centrale
250 SX F	2016	2018	DEPT4216 *	DEPT4214
250 SX F	2013	2015	DEPT4206 *	DEPT4208
350 SX F	2016	2018	DEPT4216 *	DEPT4214
350 SX F	2013	2015	DEPT4304 *	
350 SX F	2011	2012	DEPT4304 *	DEPT4305

SUZUKI

modello	anno inizio	anno fine	art. silenziatore	art. sezione centrale
RMZ 450	2008	2017		DEPS4406
RMZ 450	2005	2007		DEPS4406

YAMAHA

modello	anno inizio	anno fine	art. silenziatore	art. sezione centrale
YZ 250 F	2006	2013	DEPY4208 *	DEPY4209
YZ 450 F	2006	2009	DEPY4411 **	DEPY4412

NOTE:

* = Utilizzabile solo con collettore DEP Power Boost

** = Utilizzabile con collettore di serie oppure con collettore DEP Power Boost

MARMITTE DEP 4 TEMPI SEGUE →→→



LA SEZIONE CENTRALE ED I COLLETTORI SONO VENDUTI SEPARATAMENTE



MODELLO S7 OVALE

La risposta DEP alla sfida tecnologica dei 4 tempi. Il silenziatore è a sezione ovale di generose dimensioni, il tubo interno è a scarico diretto senza paratie.

ATTENZIONE: i collettori sono venduti separatamente.

Questo modello **NON** è a norma FIM 2013.

HONDA

modello	anno inizio	anno fine	art. marmitta cross S7 OVALE	art. marmitta enduro
CRF 250 R	2006	2009	DEPS701 **	
CRF 250 R	2004	2005	DEPS713 ***	DEPMCRE25*

KTM

modello	anno inizio	anno fine	art. marmitta cross S7 OVALE	art. marmitta enduro
350 SX F	2011	2012	DEPS717 ***	

SUZUKI

modello	anno inizio	anno fine	art. marmitta cross S7 OVALE	art. marmitta enduro
DRZ 400 E	2000	2008		DEPMDR6

NOTE:

* = Utilizzabile solo con collettore DEP Power Boost articolo DEPC32

** = Modello monotubo - utilizzabile solo con collettore DEP Power Boost articolo DEPC17

*** = Utilizzabile solo con collettore DEP Power Boost

Prezzo interessante!



COLLETTORI DEP 4 TEMPI

In acciaio inox.

Nella foto è illustrata la versione "POWER BOOST".

Per alcuni modelli di moto potrebbe essere necessario utilizzare o eliminare la boccola di riduzione presente nella marmitta originale.

Oltre che per le marmitte DEP, questi collettori sono utilizzabili anche su alcune marmitte originali e aftermarket.



HONDA

modello	anno inizio	anno fine	Ø mm esterno lato silenziatore	art. collettore
CRF 250 R	2010	2014	41,00	DEPC31
CRF 250 R	2006	2009	45,00	DEPC17
CRF 250 R	2004	2005	38,00	DEPC32
CRF 250 X	2004	2018	38,00	DEPC32
CRF 450 R	2009	2014	44,50	DEPC38
CRF 450 R	2004	2008	40,00	DEPC18

HUSQVARNA

modello	anno inizio	anno fine	Ø mm esterno lato silenziatore	art. collettore
250 FC	2016	2018	42,15	DEPC40
250 FC	2014	2015	45,00	DEPC39
250 FE	2014	2016	45,00	DEPC39
350 FC	2016	2018	42,15	DEPC40
350 FC	2014	2015	45,00	DEPC39
350 FE	2014	2016	45,00	DEPC39

KAWASAKI

modello	anno inizio	anno fine	Ø mm esterno lato silenziatore	art. collettore
KX 250 F	2009	2018	42,00	DEPC26
KX 450 F	2009	2018	41,00	DEPC29
KX 450 F	2006	2008	41,00	DEPC24

KTM

modello	anno inizio	anno fine	Ø mm esterno lato silenziatore	art. collettore
250 EXC F	2013	2016	45,00	DEPC39
250 EXC F	2007	2012	38,00	DEPC27
250 SX F	2016	2018	42,15	DEPC40
250 SX F	2013	2015	45,00	DEPC39
250 SX F	2006	2012	38,00	DEPC27
350 EXC F	2012	2016	45,00	DEPC39
350 SX F	2016	2018	42,15	DEPC40
350 SX F	2011	2015	45,00	DEPC39

SUZUKI

modello	anno inizio	anno fine	Ø mm esterno lato silenziatore	art. collettore
DRZ 400 E	2000	2008	41,00	DEPC36 *
DRZ 400 S	2000	2008	38,00	DEPC05 *
RMZ 250	2010	2018	45,00	DEPC35
RMZ 250	2007	2009	45,00	DEPC21
RMZ 450	2008	2018	41,00	DEPC22
RMZ 450	2005	2007	41,00	DEPC13

YAMAHA

modello	anno inizio	anno fine	Ø mm esterno lato silenziatore	art. collettore
WR 250 F	2007	2014	45,00	DEPC19
WR 450 F	2007	2015	42,00	DEPC28
YZ 250 F	2010	2013	45,00	DEPC33
YZ 250 F	2006	2009	45,00	DEPC19
YZ 450 F	2006	2009	42,00	DEPC28

NOTE:

* = Collettore NON Power Boost



TAPPO MARMITTA

Evita l'ingresso di acqua durante il lavaggio.



caratteristiche	articolo
Piccolo, per moto 2 tempi	AV2092
Medio	AV2209
Grande, per moto 4 tempi	AV2095

TAPPI MARMITTA POLISPORT

Evitano l'ingresso di acqua durante il lavaggio.



caratteristiche	articolo
Confezione composta da sei tappi grandi per moto a 4 tempi e quattro tappi piccoli per moto a 2 tempi.	P8434900003

LANA VETRO

Ricambio cartuccia materiale fonoassorbente.



misure mm	articolo
Ø 60 x 300	AV2071
Ø 90 x 400	AV2072

MATERIALE FONOASSORBENTE SPECIALE



descrizione	misure mm	articolo
Sacchetto di cascami bianchi di grosso spessore a matrice medio lunga. Buone caratteristiche fonoassorbenti, resistente fino a 500°C.		AV2073
Pezza compressa di materiale bianco agugliata di grosso spessore a matrice medio lunga. Ottime caratteristiche fonoassorbenti, resistente fino a 500°C.	500 x 350 x 10	AV2074
Pezza compressa di tessuto espanso bianco di grosso spessore a matrice lunga attorcigliata e rinforzata da fili ignifughi. Ottime caratteristiche fonoassorbenti, resistente oltre a 600°C.	900 x 500 x 6	AV2070
Cordame di filato agugliato, cucito all'anima centrale. Resistente fino a 750°C. Consente l'inserimento solo togliendo il fondello del silenziatore e una distribuzione più omogenea del prodotto.	6 spezzoni da 500, Ø esterno circa 50	AV2326

NASTRO IN FIBRA ISOLANTE

Benda che consente di isolare efficacemente dal calore prodotto da collettori, marmitte, silenziatori ed altre zone della moto ad alta temperatura.



misure	articolo
Spessore 15mm, larghezza 50mm, lunghezza 7,5m. Colore bianco	AV2327B
Spessore 15mm, larghezza 50mm, lunghezza 7,5m. Colore nero	AV2327N

KIT REVISIONE MARMITTA 4T



descrizione	articolo
Il kit comprende il materiale fonoassorbente, i rivetti, un tubo di cartone ed un attrezzo a gancio per facilitare l'installazione	DEPPBACK



LANA DI ACCIAIO INOX



descrizione	misure	articolo
In bnda, per rivestire il tubetto forato del silenziatore	Altezza 70 mm, lunghezza 1 m	AV2075

RETINA DI ACCIAIO INOX



descrizione	misure mm	articolo
Per rivestire il tubetto forato del silenziatore	220 x 500	AV2077

PARACALORE ADESIVO

Materiale isolante rivestito di una pellicola d'alluminio, per temperature fino a 550°C.

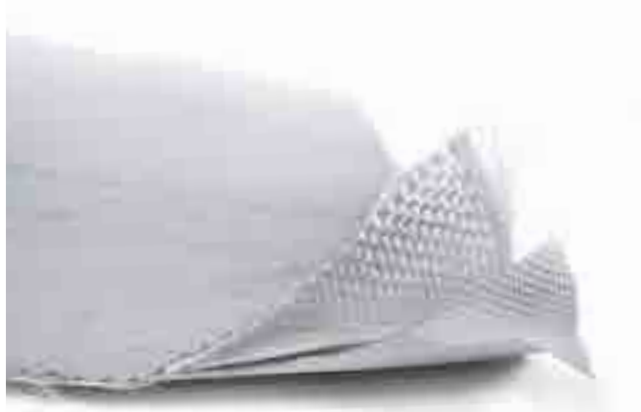

misure mm	articolo
250 x 200, spessore 0,9	AV2076
280 x 210, spessore 0,4	AV2318

MOLLE PER TUBI SCARICO

Confezione da 10 pezzi.



misure mm	articolo
Ø 10, lunghezza 83	AT2040
Ø 10, lunghezza 90	AT2038
Ø 11,5, lunghezza 38	AT2265
Ø 11,5, lunghezza 61	AT2266
Ø 12, lunghezza 57	AT2037
Ø 12, lunghezza 75	AT2035

SILENT BLOCK

In alluminio e gomma vulcanizzata. Clips inclusa.



caratteristiche / misure	articolo
Lunghezza 76 mm	AV3405
Modello KTM, colore nero	AV3406
Modello KTM, colore arancione	AV3406A

MANICOTTO SILENZIATORE

In gomma silconica.



misure mm	colore	articolo
Ø interno 30, lunghezza 40	Nero	AV3407
Ø interno 22, lunghezza 50	Nero	AV3409
Ø interno 29 da un lato e 30 dall'altro, lunghezza 45	Nero	AV3408
Ø interno 29 da un lato e 30 dall'altro, lunghezza 45	Arancione	AV3408A
Ø interno 18 da un lato e 20 dall'altro, lunghezza 40	Nero	AV3410

BOCCOLE PER MARMITTA



Da inserire fra collettore e marmitta come guarnizione di tenuta.

Utile anche per accoppiare collettori a marmitte di diametri differenti tra loro.

diametro esterno mm	diametro interno mm	altezza mm	articolo	diametro esterno mm	diametro interno mm	altezza mm	articolo
41	35	25	B07013	48	43	30	B07008
44	38	24	B07001	48,5	41	32,5	B07007
44	38	28	B07014	48,5	41,3	23,5	B07002
44	38	30,5	B07011	48,5	41,3	27	B07004
46	38	30	B07005	50	45	30	B07010
47	41	28	B07009	53	44,5	32	B07006
48	41	35	B07012	55	48,8	28,5	B07003



PRINCIPALI APPLICAZIONI BOCCOLE PER MARMITTA

HONDA			
modello	anno inizio	anno fine	articolo
CRF 150 R	2007	2018	B07001
CRF 250 R	2014	2018	B07014
CRF 250 R	2004	2017	B07001
CRF 250 R	2006	2009	B07013
CRF 250 R	2006	2009	B07014
CRF 250 X	2004	2018	B07001
CRF 450 R	2013	2018	B07013
CRF 450 R	2009	2016	B07003
CRF 450 R	2002	2008	B07002
CRF 450 RX	2017	2018	B07013
CRF 450 X	2006	2016	B07004
CRF 450 X	2004	2005	B07001

KAWASAKI			
modello	anno inizio	anno fine	articolo
KX 250 F	2009	2018	B07006
KX 250 F	2004	2008	B07005
KX 450 F	2012	2018	B07006
KX 450 F	2006	2011	B07007

YAMAHA			
modello	anno inizio	anno fine	articolo
WR 250 F	2015	2018	B07014
WR 400 F	1998	2000	B07012
WR 426 F	2001	2002	B07012
WR 450 F	2012	2018	B07012
WR 450 F	2003	2006	B07012
YZ 250 F	2014	2018	B07014
YZ 250 F	2006	2013	B07012
YZ 250 F	2001	2005	B07011
YZ 400 F	1998	1999	B07012
YZ 426 F	2000	2002	B07012
YZ 450 F	2014	2018	B07012
YZ 450 F	2003	2009	B07012

SUZUKI			
modello	anno inizio	anno fine	articolo
DRZ 400 E	2000	2006	B07003
RMZ 250	2010	2018	B07009
RMZ 250	2007	2009	B07008
RMZ 450	2008	2018	B07010
RMZ 450	2005	2007	B07009

O-RING PER MARMITTA



In Viton70.

Il prezzo indicato è per il singolo O-ring.

Nella colonna "specifiche" è indicato il quantitativo di O-ring necessari all'intera sostituzione.

Venduti singolarmente.

diametro mm	spessore mm	articolo
38,00	3,00	ORM1006
39,69	3,00	ORM1004
43,00	3,00	ORM1007
45,00	3,00	ORM1002
46,04	3,00	ORM1005
49,50	3,00	ORM1003
54,00	3,00	ORM1001



PRINCIPALI APPLICAZIONI O-RING PER MARMITTA

BETA				
modello	anno inizio	anno fine	specifiche	articolo
RR 250	2014	2018	2	ORM1007
RR 300	2014	2018	2	ORM1007

GAS GAS				
modello	anno inizio	anno fine	specifiche	articolo
EC 250	1997	2018	2	ORM1007
EC 300	1999	2018	2	ORM1007

HONDA				
modello	anno inizio	anno fine	specifiche	articolo
CR 250	1992	2001	2	ORM1007

HUSABERG				
modello	anno inizio	anno fine	specifiche	articolo
125 TE	2011	2014	2	ORM1007
250 TE	2011	2014	2	ORM1007
300 TE	2011	2014	2	ORM1007

HUSQVARNA				
modello	anno inizio	anno fine	specifiche	articolo
85 TC	2014	2018	2	ORM1006
125 CR	1995	2013	1	ORM1004
125 SMS	1997	2013	1	ORM1004
125 TC	2016	2018	2	ORM1006
125 TC	2014	2015	2	ORM1007
125 TE	2014	2016	2	ORM1007
125 TX	2017	2018	2	ORM1006
125 WR	1995	2013	1	ORM1004
125 WRE	1994	2013	1	ORM1004
250 TC	2014	2018	2	ORM1007
250 TE	2014	2018	2	ORM1007
250 WR	1999	2013	1	ORM1005
300 TE	2014	2018	2	ORM1007
300 WR	2009	2013	1	ORM1005

KTM				
modello	anno inizio	anno fine	specifiche	articolo
85 SX	2003	2018	2	ORM1006
125 EXC	2003	2016	2	ORM1007
125 SX	2016	2018	2	ORM1006
125 SX	2003	2015	2	ORM1007
125 XC-W	2017	2018	2	ORM1006
150 SX	2016	2018	2	ORM1006
150 SX	2011	2015	2	ORM1007
200 EXC	2002	2016	2	ORM1007
200 SX	2003	2004	2	ORM1007
250 EXC	2004	2018	2	ORM1007
250 Freeride	2014	2017	2	ORM1006
250 SX	2003	2018	2	ORM1007
300 EXC	2004	2018	2	ORM1007

KAWASAKI				
modello	anno inizio	anno fine	specifiche	articolo
KX 125	2003	2008	2	ORM1002
KX 250	2001	2004	2	ORM1003

SUZUKI				
modello	anno inizio	anno fine	specifiche	articolo
RM 125	1987	1988	2	ORM1002

YAMAHA				
modello	anno inizio	anno fine	specifiche	articolo
YZ 125	1999	2018	2	ORM1002
YZ 250	1999	2018	2	ORM1001





SOSPENSIONI

312 Ricambi originali per forcelle KAYABA **320** Ricambi originali per monoammortizzatore KAYABA **325** Utensili KAYABA **327** Lamelle in acciaio KAYABA **328** Olii KAYABA per sospensioni **329** Parapolvere per stelo forcelle - Paraoli per forcelle e principali applicazioni **333** Kit paraoli e parapolvere forcelle PROX **334** Kit per revisione boccole forcelle PROX **336** Kit per revisione boccole forcelle BEARINGWORX **337** Kit revisione testina monoammortizzatore K-TECH SUSPENSION **338** Testina completa per monoammortizzatore PROX **339** Principali applicazioni molle K-TECH SUSPENSION per forcelle **342** Principali applicazioni molle K-TECH SUSPENSION per monoammortizzatore **345** Valvole sfiato aria **346** Pompe per gonfiaggio forcelle - Olii MOTOREX per forcella

RICAMBI ORIGINALI PER FORCELLE



KYB

Our Precision, Your Advantage

PARAOILI

Venduti singolarmente.

NOTE: * = Modello non equipaggiato di serie con forcella Kayaba.
Ricambio comunque utilizzabile su forcella di serie.



GAS GAS

modello	anno inizio	anno fine	misure mm	articolo
EC 250	2018	2018	48x58x9,0	KYB01514
EC 300	2018	2018	48x58x9,0	KYB01514

HONDA

modello	anno inizio	anno fine	misure mm	articolo
CR 125	1997	2007	46x58x9,5	KYB01506
CR 250	1996	1996	46x58x9,5	KYB01506
CR 500	1996	2004	46x58x9,5	KYB01506
CRF 250 R *	2010	2014	48x58x8,5	KYB01504
CRF 450 R	2015	2016	48x58x9,0	KYB01514
CRF 450 R	2013	2014	48x58x8,5	KYB01512
CRF 450 R	2009	2012	48x58x8,5	KYB01504
XR 650 R	2000	2007	46x58x9,5	KYB01506

HUSQVARNA

modello	anno inizio	anno fine	misure mm	articolo
125 CR	2010	2013	48x58x8,5	KYB01504
125 WR	2011	2013	48x58x8,5	KYB01504
250 TC	2010	2013	48x58x8,5	KYB01504
250 TE	2010	2013	48x58x8,5	KYB01504
250 WR	2010	2013	48x58x8,5	KYB01504
300 WR	2010	2013	48x58x8,5	KYB01504
310 TE	2010	2013	48x58x8,5	KYB01504
449 TC	2011	2013	48x58x8,5	KYB01504
449 TE	2011	2013	48x58x8,5	KYB01504
450 TC	2010	2010	48x58x8,5	KYB01504
450 TE	2010	2010	48x58x8,5	KYB01504
510 TE	2010	2010	48x58x8,5	KYB01504
511 TE	2011	2013	48x58x8,5	KYB01504

KAWASAKI

modello	anno inizio	anno fine	misure mm	articolo
KX 80	1998	2000	36x48,5x8	KYB01511
KX 85	2001	2019	36x48,5x8	KYB01511
KX 125	2005	2008	48x58x8,5	KYB01512
KX 125	2002	2004	48x58x8,5	KYB01504
KX 125	1996	2001	46x58x9,5	KYB01506
KX 250	2005	2008	48x58x8,5	KYB01512
KX 250	2002	2004	48x58x8,5	KYB01504
KX 250	1996	2001	46x58x9,5	KYB01506
KX 250 F *	2013	2019	48x58x8,5	KYB01504
KX 250 F	2004	2005	48x58x8,5	KYB01504
KX 450 F	2013	2014	48x58x9,0	KYB01513
KX 450 F	2006	2012	48x58x8,5	KYB01504
KX 500	1997	2004	46x58x9,5	KYB01506

SUZUKI

modello	anno inizio	anno fine	misure mm	articolo
RM 250	2001	2003	46x58x9,5	KYB01506
RMZ 250	2016	2018	48x58x9,0	KYB01514
RMZ 250 *	2013	2015	48x58x8,5	KYB01504
RMZ 250	2004	2006	48x58x8,5	KYB01504
RMZ 450 *	2013	2014	48x58x8,5	KYB01504

TM

modello	anno inizio	anno fine	misure mm	articolo
MX 125	2013	2018	48x58x8,5	KYB01504
MX 250 FI	2013	2018	48x58x8,5	KYB01504
MX 450 FI	2013	2018	48x58x8,5	KYB01504

YAMAHA

modello	anno inizio	anno fine	misure mm	articolo
WR 250 F	2007	2018	48x58x8,5	KYB01512
WR 250 F	2005	2006	48x58x8,5	KYB01504
WR 250 F	2001	2004	46x58x9,5	KYB01506
WR 400 F	1998	2000	46x58x9,5	KYB01506
WR 426 F	2001	2002	46x58x9,5	KYB01506
WR 450 F	2007	2018	48x58x8,5	KYB01512
WR 450 F	2005	2006	48x58x8,5	KYB01504
WR 450 F	2003	2004	46x58x9,5	KYB01506
YZ 65	2018	2019	36x48,5x8	KYB01511
YZ 80	1993	2001	36x48,5x8	KYB01511
YZ 85	2002	2019	36x48,5x8	KYB01511
YZ 125	2005	2019	48x58x8,5	KYB01512
YZ 125	2004	2004	48x58x8,5	KYB01504
YZ 125	1996	2003	46x58x9,5	KYB01506
YZ 250	2005	2019	48x58x8,5	KYB01512
YZ 250	2004	2004	48x58x8,5	KYB01504
YZ 250	1996	2003	46x58x9,5	KYB01506
YZ 250 F	2005	2018	48x58x8,5	KYB01512
YZ 250 F	2004	2004	48x58x8,5	KYB01504
YZ 250 F	2001	2003	46x58x9,5	KYB01506
YZ 400 F	1998	1999	46x58x9,5	KYB01506
YZ 426 F	2000	2002	46x58x9,5	KYB01506
YZ 450 F	2005	2017	48x58x8,5	KYB01512
YZ 450 F	2004	2004	48x58x8,5	KYB01504
YZ 450 F	2003	2003	46x58x9,5	KYB01506



RICAMBI ORIGINALI PER FORCELLE >>> SEGUITO

BOCCOLA TEFLON INTERNO

Venduta singolarmente.



GAS GAS

modello	anno inizio	anno fine	articolo
EC 250	2018	2018	KYB01602
EC 300	2018	2018	KYB01602

HONDA

modello	anno inizio	anno fine	articolo
CR 125	1997	2007	KYB01604
CR 125	1994	1996	KYB1100443001
CR 250	1996	1996	KYB01604
CR 250	1995	1995	KYB1100443001
CR 500	1996	2004	KYB01604
CR 500	1995	1995	KYB1100443001
CRF 250 R *	2010	2014	KYB01602
CRF 450 R	2009	2016	KYB01602
XR 650 R	2000	2007	KYB01604

HUSQVARNA

modello	anno inizio	anno fine	articolo
125 CR	2010	2013	KYB01602
125 WR	2011	2013	KYB01602
250 TC	2010	2013	KYB01602
250 TE	2010	2013	KYB01602
250 WR	2010	2013	KYB01602
300 WR	2010	2013	KYB01602
310 TE	2010	2013	KYB01602
449 TC	2011	2013	KYB01602
449 TE	2011	2013	KYB01602
450 TC	2010	2010	KYB01602
450 TE	2010	2010	KYB01602
510 TE	2010	2010	KYB01602
511 TE	2011	2013	KYB01602

KAWASAKI

modello	anno inizio	anno fine	articolo
KX 80	1998	2000	KYB01615
KX 85	2001	2019	KYB01615
KX 125	2004	2008	KYB01602
KX 125	2002	2003	KYB01601
KX 125	1996	2001	KYB01604
KX 125	1991	1995	KYB1100443001
KX 250	2004	2008	KYB01602
KX 250	2002	2003	KYB01601
KX 250	1996	2001	KYB01604
KX 250	1991	1995	KYB1100443001
KX 250 F *	2013	2019	KYB01602
KX 250 F	2004	2005	KYB01602
KX 450 F	2006	2014	KYB01602
KX 500	1997	2004	KYB01604
KX 500	1991	1996	KYB1100443001

SUZUKI

modello	anno inizio	anno fine	articolo
RM 250	2001	2002	KYB01604
RMZ 250	2016	2018	KYB01602
RMZ 250 *	2013	2015	KYB01602
RMZ 250	2004	2006	KYB01602
RMZ 450 *	2013	2014	KYB01602

TM

modello	anno inizio	anno fine	articolo
MX 125	2013	2018	KYB01602
MX 250 FI	2013	2018	KYB01602
MX 450 FI	2013	2018	KYB01602

YAMAHA

modello	anno inizio	anno fine	articolo
WR 250 F	2005	2018	KYB01602
WR 250 F	2001	2004	KYB01604
WR 400 F	1998	2000	KYB01604
WR 426 F	2001	2002	KYB01604
WR 450 F	2005	2018	KYB01602
WR 450 F	2003	2003	KYB01604
YZ 65	2018	2019	KYB01615
YZ 80	1993	2001	KYB01615
YZ 85	2002	2019	KYB01615
YZ 125	2004	2019	KYB01602
YZ 125	1996	2003	KYB01604
YZ 125	1991	1995	KYB1100443001
YZ 250	2004	2019	KYB01602
YZ 250	1996	2003	KYB01604
YZ 250	1991	1995	KYB1100443001
YZ 250 F	2004	2019	KYB01602
YZ 250 F	2001	2003	KYB01604
YZ 400 F	1998	1999	KYB01604
YZ 426 F	2000	2002	KYB01604
YZ 450 F	2004	2019	KYB01602
YZ 450 F	2003	2003	KYB01604

MISURE BOCCOLA TEFLON INTERNO

articolo	diametro interno mm	altezza mm	spessore mm
KYB01601	48,00	12,00	2,00
KYB01602	48,00	15,00	2,00
KYB01604	46,00	12,00	2,00
KYB01615	36,00	12,00	2,00
KYB1100443001	43,00	12,00	2,00

VITE DI SPURGO ARIA

Venduta singolarmente.

descrizione	articolo
Vite di spurgo aria forcella in ottone	KYB001.04429
Vite di spurgo aria forcella in ergal	KYB1100900002
O-ring per vite di spurgo aria - Ø 1,8 x Ø 6,5 mm	KYB111.00300



GUARNIZIONE CARTUCCIA

Venduta singolarmente.



HONDA

modello	anno inizio	anno fine	articolo
CRF 450 R	2011	2014	KYB1102100004
CRF 450 R	2009	2010	KYB001.01504

HUSQVARNA

modello	anno inizio	anno fine	articolo
125 CR	2010	2013	KYB001.01504
250 TC	2010	2013	KYB001.01504
449 TC	2011	2013	KYB001.01504
450 TC	2010	2010	KYB001.01504

KAWASAKI

modello	anno inizio	anno fine	articolo
KX 250	2005	2008	KYB001.01502
KX 450 F	2010	2014	KYB1102100004
KX 450 F	2007	2009	KYB001.01504
KX 450 F	2006	2006	KYB001.01502

YAMAHA

modello	anno inizio	anno fine	articolo
WR 250 F	2015	2018	KYB1102100004
WR 450 F	2012	2018	KYB1102100004
YZ 125	2015	2019	KYB1102100004
YZ 125	2006	2014	KYB001.01504
YZ 125	2005	2005	KYB001.01502
YZ 250	2015	2019	KYB1102100004
YZ 250	2006	2014	KYB001.01504
YZ 250	2005	2005	KYB001.01502
YZ 250 F	2010	2018	KYB1102100004
YZ 250 F	2006	2009	KYB001.01504
YZ 250 F	2005	2005	KYB001.01502
YZ 450 F	2010	2017	KYB1102100004
YZ 450 F	2006	2009	KYB001.01504
YZ 450 F	2005	2005	KYB001.01502



PISTONE LIBERO COMPLETO



GAS GAS

modello	anno inizio	anno fine	articolo
EC 250	2018	2018	KYB1102600009
EC 300	2018	2018	KYB1102600009

HONDA

modello	anno inizio	anno fine	articolo
CRF 450 R	2013	2014	KYB1102600008
CRF 450 R	2011	2012	KYB1102600007
CRF 450 R	2009	2010	KYB1102600006

HUSQVARNA

modello	anno inizio	anno fine	articolo
125 CR	2010	2013	KYB1102600006
250 TC	2012	2013	KYB1102600007
250 TC	2010	2011	KYB1102600006
449 TC	2011	2013	KYB1102600006
450 TC	2010	2010	KYB1102600006

KAWASAKI

modello	anno inizio	anno fine	articolo
KX 450 F	2013	2014	KYB1102600008
KX 450 F	2011	2012	KYB1102600007
KX 450 F	2007	2010	KYB1102600006

YAMAHA

modello	anno inizio	anno fine	articolo
WR 250 F	2015	2018	KYB1102600006
WR 450 F	2015	2018	KYB1102600006
YZ 125	2006	2019	KYB1102600006
YZ 250	2006	2019	KYB1102600006
YZ 250 F	2006	2018	KYB1102600006
YZ 450 F	2006	2017	KYB1102600006

BOCCOLA SUPERIORE DEL PISTONE LIBERO



HONDA

modello	anno inizio	anno fine	articolo
CRF 450 R	2009	2010	KYB1102800001

HUSQVARNA

modello	anno inizio	anno fine	articolo
125 CR	2010	2013	KYB1102800001
250 TC	2010	2013	KYB1102800001
449 TC	2011	2013	KYB1102800001
450 TC	2010	2010	KYB1102800001

Misure: diametro interno 34,0mm;
diametro esterno 36,0mm;
altezza 5,0mm.

KAWASAKI

modello	anno inizio	anno fine	articolo
KX 250	2005	2008	KYB1102800001
KX 450 F	2006	2010	KYB1102800001

YAMAHA

modello	anno inizio	anno fine	articolo
WR 250 F	2015	2018	KYB1102800001
WR 450 F	2012	2018	KYB1102800001
YZ 125	2006	2019	KYB1102800001
YZ 250	2006	2019	KYB1102800001
YZ 250 F	2006	2018	KYB1102800001
YZ 450 F	2006	2017	KYB1102800001

BOCCOLA INFERIORE DEL PISTONE LIBERO



HONDA

modello	anno inizio	anno fine	articolo
CRF 450 R	2009	2010	KYB1102900001

HUSQVARNA

modello	anno inizio	anno fine	articolo
125 CR	2010	2013	KYB1102900001
250 TC	2010	2013	KYB1102900001
449 TC	2011	2013	KYB1102900001
450 TC	2010	2010	KYB1102900001

Misure: diametro interno 34,0mm;
diametro esterno 36,0mm;
altezza 5,0mm.

KAWASAKI

modello	anno inizio	anno fine	articolo
KX 250	2005	2008	KYB1102900001
KX 450 F	2006	2010	KYB1102900001

YAMAHA

modello	anno inizio	anno fine	articolo
WR 250 F	2015	2018	KYB1102900001
WR 450 F	2012	2018	KYB1102900001
YZ 125	2006	2019	KYB1102900001
YZ 250	2006	2019	KYB1102900001
YZ 250 F	2006	2018	KYB1102900001
YZ 450 F	2006	2017	KYB1102900001

GUARNIZIONE DEL PISTONE LIBERO

Venduta singolarmente.



GAS GAS

modello	anno inizio	anno fine	articolo
EC 250	2018	2018	KYB1103100002
EC 300	2018	2018	KYB1103100002

HONDA

modello	anno inizio	anno fine	articolo
CRF 450 R	2013	2014	KYB1107600001
CRF 450 R	2009	2012	KYB1103100002

KAWASAKI

modello	anno inizio	anno fine	articolo
KX 250	2005	2008	KYB001.01503
KX 450 F	2013	2014	KYB1107600001
KX 450 F	2009	2012	KYB1103100002
KX 450 F	2006	2008	KYB001.01503

YAMAHA

modello	anno inizio	anno fine	articolo
WR 250 F	2015	2018	KYB1103100002
WR 450 F	2012	2018	KYB1103100002
YZ 125	2009	2019	KYB1103100002
YZ 125	2006	2008	KYB001.01503
YZ 125	2005	2005	KYB111.01250
YZ 250	2009	2019	KYB1103100002
YZ 250	2006	2008	KYB001.01503
YZ 250	2005	2005	KYB111.01250
YZ 250 F	2009	2018	KYB1103100002
YZ 250 F	2006	2008	KYB001.01503
YZ 250 F	2005	2005	KYB111.01250
YZ 450 F	2009	2018	KYB1103100002
YZ 450 F	2006	2008	KYB001.01503
YZ 450 F	2005	2005	KYB111.01250

RICAMBI ORIGINALI PER FORCELLE >>> SEGUITO

FASCIA DEL PISTONE DI RITORNO

Venduta singolarmente.



GAS GAS

modello	anno inizio	anno fine	articolo
EC 250	2018	2018	KYB001.04814
EC 300	2018	2018	KYB001.04814

HONDA

modello	anno inizio	anno fine	articolo
CR 125	2000	2007	KYB001.04807
CR 500	1995	2004	KYB001.04807
CRF 450 R	2013	2016	KYB1106100004
CRF 450 R	2009	2012	KYB001.04814

HUSQVARNA

modello	anno inizio	anno fine	articolo
125 CR	2010	2013	KYB001.04814
125 WR	2011	2013	KYB001.04807
250 TC	2010	2013	KYB001.04814
250 TE	2010	2013	KYB001.04807
250 WR	2010	2013	KYB001.04807
300 WR	2010	2013	KYB001.04807
310 TE	2010	2013	KYB001.04807
449 TC	2011	2013	KYB001.04814
449 TE	2011	2013	KYB001.04807
450 TC	2010	2010	KYB001.04814
450 TE	2010	2010	KYB001.04807
510 TE	2010	2010	KYB001.04807
511 TE	2011	2013	KYB001.04807

KAWASAKI

modello	anno inizio	anno fine	articolo
KX 125	1999	2008	KYB001.04807
KX 250	2005	2008	KYB001.04812
KX 250	1999	2004	KYB001.04807
KX 250 F	2004	2005	KYB001.04807
KX 450 F	2013	2014	KYB1106100004
KX 450 F	2007	2012	KYB001.04814
KX 450 F	2006	2006	KYB001.04812

SUZUKI

modello	anno inizio	anno fine	articolo
RM 250	2001	2003	KYB001.04807
RMZ 250	2016	2018	KYB1106100004
RMZ 250	2004	2006	KYB001.04807

YAMAHA

modello	anno inizio	anno fine	articolo
WR 250 F	2015	2018	KYB001.04814
WR 250 F	2006	2014	KYB001.04807
WR 450 F	2012	2018	KYB001.04814
WR 450 F	2006	2011	KYB001.04807
YZ 125	2006	2018	KYB001.04814
YZ 125	1997	1997	KYB001.04807
YZ 250	2006	2018	KYB001.04814
YZ 250	1997	1997	KYB001.04807
YZ 250 F	2006	2018	KYB001.04814
YZ 450 F	2006	2017	KYB001.04814

GUARNIZIONE IN RAME DELLA VALVOLA DI COMPRESIONE

Venduta singolarmente.



HONDA

modello	anno inizio	anno fine	articolo
CR 125	1996	2007	KYB1108100004
CR 125	1994	1995	KYB1108100002
CR 250	1996	1996	KYB1108100004
CR 250	1995	1995	KYB1108100002
CR 500	1996	2004	KYB1108100004
CR 500	1995	1995	KYB1108100002
CRF 450 R	2009	2014	KYB1108100002

KAWASAKI

modello	anno inizio	anno fine	articolo
KX 85	2002	2018	KYB1108100002
KX 125	1996	2008	KYB1108100004
KX 125	1991	1995	KYB1108100002
KX 250	1996	2008	KYB1108100004
KX 250	1991	1995	KYB1108100002
KX 250 F	2004	2005	KYB1108100004
KX 450 F	2007	2014	KYB1108100002
KX 450 F	2006	2006	KYB1108100004
KX 500	1991	1993	KYB1108100002

SUZUKI

modello	anno inizio	anno fine	articolo
RM 250	2001	2003	KYB1108100004
RMZ 250	2004	2006	KYB1108100004

TM

modello	anno inizio	anno fine	articolo
MX 125	2013	2018	KYB1108100002
MX 250 FI	2013	2018	KYB1108100002
MX 450 FI	2013	2018	KYB1108100002

YAMAHA

modello	anno inizio	anno fine	articolo
WR 250 F	2015	2018	KYB1108100002
WR 250 F	2006	2014	KYB1108100004
WR 250 F	2001	2004	KYB1108100004
WR 400 F	1998	2000	KYB1108100004
WR 426 F	2001	2002	KYB1108100004
WR 450 F	2012	2018	KYB1108100002
WR 450 F	2006	2011	KYB1108100004
WR 450 F	2003	2004	KYB1108100004
YZ 80	1993	2001	KYB1108100002
YZ 85	2002	2018	KYB1108100002
YZ 125	2005	2018	KYB1108100002
YZ 125	1996	2004	KYB1108100004
YZ 125	1992	1995	KYB1108100002
YZ 250	2005	2018	KYB1108100002
YZ 250	1996	2004	KYB1108100004
YZ 250	1992	1995	KYB1108100002
YZ 250 F	2005	2018	KYB1108100002
YZ 250 F	2001	2004	KYB1108100004
YZ 400 F	1999	1999	KYB1108100004
YZ 426 F	2000	2002	KYB1108100004
YZ 450 F	2005	2017	KYB1108100002
YZ 450 F	2003	2004	KYB1108100004

MISURE GUARNIZIONE IN RAME

articolo	diametro esterno mm	diametro interno mm	spessore mm
KYB1108100004	35,00	30,00	1,00
KYB1108100002	26,00	22,00	1,00



CONTRODADO COMPRESIONE E RITORNO

descrizione	articolo
Controdado 6 mm.	KYB001.14506
Controdado 8 mm.	KYB001.14505



TAPPO SUPERIORE COMPLETO

Venduto singolarmente.



HONDA

modello	anno inizio	anno fine	articolo
CRF 450 R	2009	2012	KYB1100600039

HUSQVARNA

modello	anno inizio	anno fine	articolo
125 CR	2010	2013	KYB1100600039
250 TC	2010	2013	KYB1100600039
450 TC	2010	2010	KYB1100600039

KAWASAKI

modello	anno inizio	anno fine	articolo
KX 450 F	2008	2010	KYB1100600039

YAMAHA

modello	anno inizio	anno fine	articolo
WR 250 F	2015	2018	KYB1100600039
WR 450 F	2012	2018	KYB1100600039
YZ 125	2006	2019	KYB1100600039
YZ 250	2006	2019	KYB1100600039
YZ 250 F	2006	2018	KYB1100600039
YZ 450 F	2006	2017	KYB1100600039

KIT REVISIONE FORCELLA

Kit composto da:

- 2 paraoli
- 2 parapolvere
- 2 boccole Teflon esterno
- 2 boccole Teflon interno

HONDA

modello	anno inizio	anno fine	articolo
CR 125	1997	2007	KYB1199946003
CR 125	1994	1996	KYB1199943002
CR 250	1996	1996	KYB1199946003
CR 250	1995	1995	KYB1199943002
CR 500	1996	2004	KYB1199946003
CR 500	1995	1995	KYB1199943002
CRF 250 R *	2010	2014	KYB1199948006
CRF 450 R	2015	2016	KYB1199948009
CRF 450 R	2013	2014	KYB1199948008
CRF 450 R	2009	2012	KYB1199948006
XR 650 R	2000	2007	KYB1199946003

HUSQVARNA

modello	anno inizio	anno fine	articolo
125 CR	2010	2013	KYB1199948006
125 WR	2011	2013	KYB1199948006
250 TC	2010	2013	KYB1199948006
250 TE	2010	2013	KYB1199948006
250 WR	2010	2013	KYB1199948006
300 WR	2010	2013	KYB1199948006
310 TE	2010	2013	KYB1199948006
449 TC	2011	2013	KYB1199948006
449 TE	2011	2013	KYB1199948006
450 TC	2010	2010	KYB1199948006
450 TE	2010	2010	KYB1199948006
510 TE	2010	2010	KYB1199948006
511 TE	2011	2013	KYB1199948006

KAWASAKI

modello	anno inizio	anno fine	articolo
KX 80	1998	2000	KYB1199936002
KX 85	2001	2019	KYB1199936002
KX 125	2004	2008	KYB1199948006
KX 125	1996	2001	KYB1199946003
KX 125	1991	1995	KYB1199943002

KAWASAKI SEGUE →→→



NOTE:

* = Modello non equipaggiato di serie con forcella Kayaba.
Ricambio comunque utilizzabile su forcella di serie.

→→→ SEGUITO KAWASAKI

modello	anno inizio	anno fine	articolo
KX 250	2004	2008	KYB1199948006
KX 250	1996	2001	KYB1199946003
KX 250	1991	1995	KYB1199943002
KX 250 F *	2013	2019	KYB1199948006
KX 250 F	2004	2005	KYB1199948006
KX 450 F	2006	2012	KYB1199948006
KX 500	1997	2004	KYB1199946003
KX 500	1991	1996	KYB1199943002

SUZUKI

modello	anno inizio	anno fine	articolo
RM 250	2001	2002	KYB1199946003
RMZ 250	2016	2018	KYB1199948009
RMZ 250 *	2013	2015	KYB1199948006
RMZ 250	2004	2006	KYB1199948006
RMZ 450 *	2013	2014	KYB1199948006

TM

modello	anno inizio	anno fine	articolo
MX 125	2013	2018	KYB1199948006
MX 250 FI	2013	2018	KYB1199948006
MX 450 FI	2013	2018	KYB1199948006

YAMAHA

modello	anno inizio	anno fine	articolo
WR 250 F	2005	2018	KYB1199948006
WR 250 F	2001	2004	KYB1199946003
WR 400 F	1998	2000	KYB1199946003
WR 426 F	2001	2002	KYB1199946003
WR 450 F	2005	2018	KYB1199948006
WR 450 F	2003	2004	KYB1199946003
YZ 65	2018	2019	KYB1199936002
YZ 80	1993	2001	KYB1199936002
YZ 85	2002	2019	KYB1199936002
YZ 125	2004	2019	KYB1199948006
YZ 125	1996	2003	KYB1199946003
YZ 125	1991	1995	KYB1199943002
YZ 250	2004	2019	KYB1199948006
YZ 250	1996	2003	KYB1199946003
YZ 250	1991	1995	KYB1199943002
YZ 250 F	2004	2018	KYB1199948006
YZ 250 F	2001	2003	KYB1199946003
YZ 400 F	1998	1999	KYB1199946003
YZ 426 F	2000	2002	KYB1199946003
YZ 450 F	2004	2018	KYB1199948006
YZ 450 F	2003	2003	KYB1199946003

RICAMBI ORIGINALI PER MONOAMMORTIZZATORE



MEMBRANA



HONDA

modello	anno inizio	anno fine	articolo
CR 125	1993	2007	KYB501.09919
CR 125	1991	1992	KYB501.09916
CR 250	1995	1996	KYB501.09919
CR 250	1991	1991	KYB501.09916
CR 500	1991	2004	KYB501.09916
CRF 450 R	2009	2016	KYB1201064001
XR 650 R	2000	2007	KYB501.09916

HUSQVARNA

modello	anno inizio	anno fine	articolo
250 TC	2012	2013	KYB501.19916
250 TE	2012	2013	KYB501.19916
310 TE	2012	2013	KYB501.19916

KAWASAKI

modello	anno inizio	anno fine	articolo
KX 85	2002	2019	KYB401.09930
KX 125	1992	2008	KYB501.09919
KX 125	1991	1991	KYB501.09916
KX 250	1992	2008	KYB501.09919
KX 250	1991	1991	KYB501.09916
KX 250 F	2004	2005	KYB501.09916
KX 450 F	2009	2014	KYB501.19915
KX 450 F	2006	2008	KYB501.19916
KX 500	1991	2004	KYB501.09916

SUZUKI

modello	anno inizio	anno fine	articolo
RM 250	2001	2003	KYB501.09916
RMZ 250	2016	2018	KYB501.19915
RMZ 250	2004	2006	KYB501.09916

YAMAHA

modello	anno inizio	anno fine	articolo
WR 250 F	2007	2018	KYB501.19915
WR 250 F	2003	2006	KYB501.09919
WR 450 F	2007	2018	KYB501.19915
WR 450 F	2003	2006	KYB501.09919
YZ 80	1993	2001	KYB401.09930
YZ 85	2002	2018	KYB401.09930
YZ 125	2006	2019	KYB501.19915
YZ 125	1993	2005	KYB501.09919
YZ 250	2006	2019	KYB501.19915
YZ 250	1993	2005	KYB501.09919
YZ 250 F	2006	2018	KYB501.19915
YZ 250 F	2001	2005	KYB501.09919
YZ 400 F	1999	1999	KYB501.09919
YZ 426 F	2000	2002	KYB501.09919
YZ 450 F	2006	2017	KYB501.19915
YZ 450 F	2003	2005	KYB501.09919

MISURE MEMBRANA

articolo	diametro mm	altezza mm
KYB1201064001	64,00	61,50
KYB401.09930	40,00	88,00
KYB501.09916	46,00	88,00
KYB501.09919	46,00	103,00
KYB501.19915	52,00	104,00
KYB501.19916	50,00	90,00

TAPPO VASCHETTA GAS



HUSQVARNA

modello	anno inizio	anno fine	articolo
250 TC	2012	2013	KYB503.01046
250 TE	2012	2013	KYB503.01046
310 TE	2012	2013	KYB503.01046
449 TC	2011	2013	KYB503.01046
449 TE	2011	2013	KYB503.01046
511 TE	2011	2013	KYB503.01046

KAWASAKI

modello	anno inizio	anno fine	articolo
KX 125	1995	2008	KYB503.01046
KX 250	1995	2008	KYB503.01046
KX 250 F	2004	2005	KYB503.01046
KX 500	1991	2004	KYB503.01046

SUZUKI

modello	anno inizio	anno fine	articolo
RM 250	2001	2003	KYB502.00603
RMZ 250	2016	2018	KYB1201152004
RMZ 250	2004	2006	KYB503.01046

YAMAHA

modello	anno inizio	anno fine	articolo
WR 250 F	2015	2018	KYB1201152009
WR 250 F	2007	2014	KYB502.00606
WR 250 F	2003	2006	KYB502.00603
WR 450 F	2016	2018	KYB1201152009
WR 450 F	2009	2015	KYB502.00606
WR 450 F	2003	2006	KYB502.00603
YZ 125	2006	2019	KYB502.00606
YZ 125	2000	2005	KYB502.00603
YZ 125	1995	1999	KYB503.01046
YZ 250	2006	2019	KYB502.00606
YZ 250	2000	2005	KYB502.00603
YZ 250	1995	1999	KYB503.01046
YZ 250 F	2014	2018	KYB1201152009
YZ 250 F	2006	2013	KYB502.00606
YZ 250 F	2001	2005	KYB502.00603
YZ 400 F	1999	1999	KYB503.01046
YZ 426 F	2000	2002	KYB502.00603
YZ 450 F	2010	2017	KYB1201152009
YZ 450 F	2006	2009	KYB502.00606
YZ 450 F	2003	2005	KYB502.00603

GAS GAS

modello	anno inizio	anno fine	articolo
EC 250	2018	2018	KYB1201152004
EC 300	2018	2018	KYB1201152004

HONDA

modello	anno inizio	anno fine	articolo
CR 125	1995	2007	KYB503.01046
CR 250	1995	1996	KYB503.01046
CR 500	1995	2004	KYB503.01046
CRF 450 R	2009	2016	KYB1201156003

MISURE TAPPO VASCHETTA GAS

articolo	diametro mm	altezza mm
KYB502.00603	46,00	36,50
KYB503.01046	46,00	22,00

articolo	diametro mm	altezza mm
KYB1201152009	52,00	27,00
KYB502.00606	52,00	36,50
KYB1201156003	56,00	19,00



VALVOLA GAS



GAS GAS

modello	anno inizio	anno fine	articolo
EC 250	2018	2018	KYB002.09970
EC 300	2018	2018	KYB002.09970

SUZUKI

modello	anno inizio	anno fine	articolo
RM 250	2001	2003	KYB002.09970

YAMAHA

modello	anno inizio	anno fine	articolo
WR 250 F	2007	2018	KYB002.09970
WR 250 F	2003	2006	KYB502.09920
WR 450 F	2007	2018	KYB002.09970
WR 450 F	2003	2006	KYB502.09920
YZ 125	2006	2019	KYB002.09970
YZ 125	2003	2005	KYB502.09920
YZ 125	2000	2002	KYB002.09970
YZ 250	2006	2019	KYB002.09970
YZ 250	2003	2005	KYB502.09920
YZ 250	2000	2002	KYB002.09970
YZ 250 F	2006	2018	KYB002.09970
YZ 250 F	2003	2005	KYB502.09920
YZ 250 F	2001	2002	KYB002.09970
YZ 426 F	2000	2002	KYB002.09970
YZ 450 F	2006	2009	KYB002.09970
YZ 450 F	2003	2005	KYB502.09920

TAPPINO FACTORY IN ALLUMINIO PER VALVOLA VASCHETTA GAS



descrizione	articolo
Tappino in alluminio per valvola vaschetta gas	KYB301.02311

GHIERA INFERIORE FACTORY IN ALLUMINIO



CONTRODADO



descrizione	articolo
Ghiera universale controdamo fissaggio M50 per molla da 46 mm. (esclusi 80 e 85 cc)	KYB601.03902

descrizione	articolo
Controdamo mono specifico per KX 85 2002-2019	KYB301.90514
Controdamo mono generico	KYB401.90526

FASCIA PISTONE



HONDA

modello	anno inizio	anno fine	articolo
CR 125	1995	2007	KYB501.03813
CR 250	1995	1996	KYB501.03813
CR 500	1995	2004	KYB501.03813
CRF 450 R	2009	2016	KYB1202150001

HUSQVARNA

modello	anno inizio	anno fine	articolo
250 TC	2012	2013	KYB501.03813
250 TE	2012	2013	KYB501.03813
310 TE	2012	2013	KYB501.03813
449 TC	2011	2013	KYB501.03813
449 TE	2011	2013	KYB501.03813
511 TE	2011	2013	KYB501.03813

KAWASAKI

modello	anno inizio	anno fine	articolo
KX 85	2002	2019	KYB301.03804
KX 125	1995	2008	KYB501.03813
KX 250	1995	2008	KYB501.03813
KX 250 F	2004	2005	KYB501.03813
KX 450 F	2009	2014	KYB1202150001
KX 450 F	2006	2008	KYB501.03813
KX 500	1994	2004	KYB501.03813

SUZUKI

modello	anno inizio	anno fine	articolo
RM 250	2001	2003	KYB501.03813
RMZ 250	2016	2018	KYB1202150002
RMZ 250	2004	2006	KYB501.03813

YAMAHA

modello	anno inizio	anno fine	articolo
WR 250 F	2015	2018	KYB1202150001
WR 250 F	2003	2014	KYB501.03813
WR 450 F	2003	2018	KYB501.03813
YZ 125	1995	2019	KYB501.03813
YZ 250	1995	2019	KYB501.03813
YZ 250 F	2014	2018	KYB1202150001
YZ 250 F	2001	2013	KYB501.03813
YZ 400 F	1999	1999	KYB501.03813
YZ 426 F	2000	2002	KYB501.03813
YZ 450 F	2010	2018	KYB1202150001
YZ 450 F	2003	2009	KYB501.03813

O RING FASCIA PISTONE



misure mm.	articolo
Ø 32	KYB301.03005
Ø 37	KYB1202240001
Ø 40	KYB1202244001
Ø 42	KYB501.03003
Ø 46	KYB1202250001
Ø 48	KYB1202250002

RICAMBI ORIGINALI PER MONOAMMORTIZZATORE >>> SEGUITO

TESTINA COMPLETA



GAS GAS

modello	anno inizio	anno fine	articolo
EC 250	2018	2018	KYB1202446010
EC 300	2018	2018	KYB1202446010

HONDA

modello	anno inizio	anno fine	articolo
CR 125	2004	2007	KYB502.00512
CR 125	1993	2003	KYB1202446002
CR 125	1991	1992	KYB1202444002
CR 250	1995	1996	KYB1202446002
CR 250	1991	1991	KYB1202444002
CR 500	1995	2004	KYB1202446002
CR 500	1991	1993	KYB1202444002
CRF 450 R	2009	2016	KYB1202450002
XR 650 R	2000	2007	KYB1202444004

HUSQVARNA

modello	anno inizio	anno fine	articolo
250 TC	2012	2013	KYB502.00516
250 TE	2012	2013	KYB502.00516
310 TE	2012	2013	KYB502.00516
449 TC	2011	2013	KYB502.00516

KAWASAKI

modello	anno inizio	anno fine	articolo
KX 85	2002	2019	KYB303.01037
KX 125	2000	2008	KYB502.00512
KX 125	1999	1999	KYB1202446003
KX 125	1993	1998	KYB1202446002
KX 125	1991	1992	KYB1202444001
KX 250	2000	2008	KYB502.00512
KX 250	1999	1999	KYB1202446003
KX 250	1993	1998	KYB1202446002
KX 250	1991	1992	KYB1202444001
KX 250 F	2004	2005	KYB502.00512
KX 450 F	2009	2014	KYB1202450002
KX 450 F	2006	2008	KYB502.00516
KX 500	1994	2004	KYB1202446002
KX 500	1991	1992	KYB1202444001

SUZUKI

modello	anno inizio	anno fine	articolo
RM 250	2001	2003	KYB502.00512
RMZ 250	2016	2018	KYB1202450002
RMZ 250	2004	2006	KYB502.00512

YAMAHA

modello	anno inizio	anno fine	articolo
WR 250 F	2015	2018	KYB1202450002
WR 250 F	2003	2014	KYB502.00512
WR 450 F	2003	2018	KYB502.00512
YZ 80	1993	2001	KYB402.00501
YZ 85	2002	2018	KYB402.00501
YZ 125	2006	2019	KYB502.00520
YZ 125	2005	2005	KYB502.00516
YZ 125	2000	2004	KYB502.00512
YZ 125	1993	1999	KYB1202446002
YZ 125	1991	1992	KYB1202444001
YZ 250	2006	2019	KYB502.00520
YZ 250	2005	2005	KYB502.00516
YZ 250	2000	2004	KYB502.00512
YZ 250	1993	1999	KYB1202446002
YZ 250	1991	1992	KYB1202444001
YZ 250 F	2014	2018	KYB1202450002
YZ 250 F	2012	2013	KYB1202446012
YZ 250 F	2010	2011	KYB1202446010
YZ 250 F	2006	2009	KYB502.00520
YZ 250 F	2005	2005	KYB502.00516
YZ 250 F	2001	2004	KYB502.00512
YZ 400 F	1999	1999	KYB1202446002
YZ 426 F	2000	2002	KYB502.00512
YZ 450 F	2010	2018	KYB1202450002
YZ 450 F	2006	2009	KYB502.00520
YZ 450 F	2005	2005	KYB502.00516
YZ 450 F	2003	2004	KYB502.00512

MISURE TESTINA COMPLETA

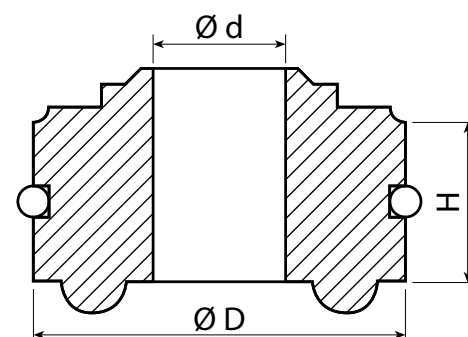

articolo	diametro interno mm	diametro esterno mm	altezza mm
KYB1202444001	16,00	44,00	21,50
KYB1202444002	14,00	44,00	21,50
KYB1202444004	16,00	44,00	29,00
KYB1202446002	16,00	46,00	21,50
KYB1202446003	16,00	46,00	22,00
KYB1202446010	18,00	46,00	22,50
KYB1202446012	16,00	46,00	20,00
KYB1202450002	16,00	50,00	22,50
KYB303.01037	12,50	36,00	20,00
KYB402.00501	14,00	30,00	21,50
KYB502.00512	16,00	46,00	20,00
KYB502.00516	16,00	46,00	20,00
KYB502.00520	18,00	46,00	20,00

O RING TESTINA

misure mm.	articolo
Ø 36	KYB111.03000
Ø 40	KYB111.03400
Ø 47	KYB112.04000
Ø 50	KYB1203150001



GUARNIZIONE DI TENUTA

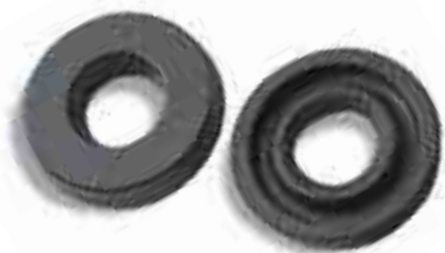

GAS GAS

modello	anno inizio	anno fine	articolo
EC 250	2018	2018	KYB501.01328
EC 300	2018	2018	KYB501.01328

HONDA

modello	anno inizio	anno fine	articolo
CR 125	2004	2007	KYB501.01319
CRF 450 R	2009	2016	KYB501.01319

HUSQVARNA

modello	anno inizio	anno fine	articolo
250 TC	2012	2013	KYB501.01319
250 TE	2012	2013	KYB501.01319
310 TE	2012	2013	KYB501.01319
449 TC	2011	2013	KYB501.01319
449 TE	2011	2013	KYB501.01319
511 TE	2011	2013	KYB501.01319

KAWASAKI

modello	anno inizio	anno fine	articolo
KX 125	2000	2008	KYB501.01319
KX 250	2000	2008	KYB501.01319
KX 250 F	2004	2005	KYB501.01319
KX 450 F	2006	2014	KYB501.01319

SUZUKI

modello	anno inizio	anno fine	articolo
RM 250	2001	2003	KYB501.01319
RMZ 250	2016	2018	KYB501.01319
RMZ 250	2004	2006	KYB501.01319

YAMAHA

modello	anno inizio	anno fine	articolo
WR 250 F	2003	2018	KYB501.01319
WR 450 F	2003	2018	KYB501.01319
YZ 125	2006	2019	KYB501.01328
YZ 125	2000	2005	KYB501.01319
YZ 250	2006	2019	KYB501.01328
YZ 250	2000	2005	KYB501.01319
YZ 250 F	2012	2018	KYB501.01319
YZ 250 F	2006	2011	KYB501.01328
YZ 250 F	2001	2005	KYB501.01319
YZ 426 F	2000	2002	KYB501.01319
YZ 450 F	2010	2018	KYB501.01319
YZ 450 F	2006	2009	KYB501.01328
YZ 450 F	2003	2005	KYB501.01319

MISURE GUARNIZIONE DI TENUTA

articolo	diametro interno mm.	diametro esterno mm.	altezza mm.
KYB501.01319	16,00	28,00	5,00
KYB501.01328	18,00	30,00	5,00

BOCCOLA



RASCHIAPOLVERE



misure mm.	articolo
Ø interno 16, esterno 18, altezza 13,5	KYB601.90902
Ø interno 18, esterno 20, altezza 15	KYB401.18159

diametro interno mm.	diametro esterno mm.	altezza mm.	articolo
16,00	31,00	10,00	KYB501.01314
18,00	34,00	10,00	KYB501.01327

TAMPONE



HONDA

modello	anno inizio	anno fine	articolo
CR 125	2001	2007	KYB501.91218
CR 125	1993	2000	KYB501.91215
CR 125	1991	1992	KYB401.91215
CR 250	1995	1996	KYB501.91215
CR 250	1991	1991	KYB401.91215
CR 500	1995	2004	KYB501.91215
CR 500	1991	1993	KYB401.91215
CRF 450 R	2009	2016	KYB1203416003
XR 650 R	2000	2007	KYB501.91215

HUSQVARNA

modello	anno inizio	anno fine	articolo
250 TC	2012	2013	KYB501.91218
250 TE	2012	2013	KYB501.91218
310 TE	2012	2013	KYB501.91218
449 TC	2011	2013	KYB501.91218

KAWASAKI

modello	anno inizio	anno fine	articolo
KX 85	2002	2019	KYB301.91210
KX 125	2001	2008	KYB501.91218
KX 125	1991	2000	KYB501.91215
KX 250	2001	2008	KYB501.91218
KX 250	1991	2000	KYB501.91215
KX 250 F	2004	2005	KYB501.91218
KX 450 F	2006	2014	KYB501.91218
KX 500	1994	2004	KYB501.91215
KX 500	1991	1992	KYB501.91215

SUZUKI

modello	anno inizio	anno fine	articolo
RM 250	2001	2003	KYB501.91218
RMZ 250	2016	2018	KYB1203416003
RMZ 250	2004	2006	KYB501.91218

YAMAHA

modello	anno inizio	anno fine	articolo
WR 250 F	2015	2018	KYB1203416008
WR 250 F	2003	2014	KYB501.91218
WR 450 F	2012	2018	KYB1203416008
WR 450 F	2003	2011	KYB501.91218
YZ 80	1993	2001	KYB401.91215
YZ 85	2002	2018	KYB401.91215
YZ 125	2006	2019	KYB501.91222
YZ 125	2001	2005	KYB501.91218
YZ 125	1991	2000	KYB501.91215
YZ 250	2006	2019	KYB501.91222
YZ 250	2001	2005	KYB501.91218
YZ 250	1991	2000	KYB501.91215
YZ 250 F	2014	2018	KYB1203416005
YZ 250 F	2012	2013	KYB1203416008
YZ 250 F	2006	2011	KYB501.91222
YZ 250 F	2001	2005	KYB501.91218
YZ 400 F	1999	1999	KYB501.91215
YZ 426 F	2001	2002	KYB501.91218
YZ 426 F	2000	2000	KYB501.91215
YZ 450 F	2010	2018	KYB1203416005
YZ 450 F	2006	2009	KYB501.91222
YZ 450 F	2003	2005	KYB501.91218

MISURE TAMPONE

articolo	diametro interno mm.	diametro esterno mm.	altezza mm.
KYB1203416003	16,00	56,50	54,50
KYB1203416005	16,00	47,00	74,00
KYB1203416008	16,00	34,00	59,00
KYB301.91210	12,50	34,00	40,00
KYB401.91215	14,00	38,00	55,00
KYB501.91215	16,00	34,00	59,00
KYB501.91218	16,00	34,00	59,00
KYB501.91222	18,00	35,00	59,00

RICAMBI ORIGINALI PER MONOAMMORTIZZATORE >>> SEGUITO

MOLLA



carico molla N/mm	articolo
42	KYB501.14364
43	KYB601.04389
44	KYB501.14365
45	KYB601.04372
46	KYB501.14366
47	KYB601.04390
48	KYB501.14367
49	KYB501.14314
50	KYB501.14368
51	KYB501.14315
52	KYB501.14369
53	KYB501.14316
54	KYB501.14370
55	KYB501.04390
57	KYB501.04391

descrizione	carico molla N/mm	articolo
Specifica per CRF 450 R 09-16, KX 450 F 09-14, YZ 250 F 14-19, YZ 450 F 10-19	52	KYB120535000301
Specifica per CRF 450 R 09-16, KX 450 F 09-14, YZ 250 F 14-19, YZ 450 F 10-19	56	KYB120535000201
Specifica per KX 80 98-00, KX 85 01-19	43	KYB680.KX044
Specifica per KX 80 98-00, KX 85 01-19	45	KYB680.KX046
Specifica per KX 80 98-00, KX 85 01-19	49	KYB680.KX050
Specifica per KX 80 98-00, KX 85 01-19	51	KYB680.KX052

PRINCIPALI APPLICAZIONI CARICO MOLLA

Elenchiamo alcune applicazioni di carico molla utilizzate come primo equipaggiamento.

Sono indicate con l'asterisco (*) le applicazioni che di serie montavano molle progressive. In questo caso il carico indicato è riferito a quello medio.

HONDA

modello	anno inizio	anno fine	carico
CR 125	2004	2007	45
CR 125	2003	2003	46
CR 125	2002	2002	44
CR 125	2000	2001	46
CR 125	1998	1999	45
CR 500	1995	2004	55
CRF 450 R	2009	2016	54

KAWASAKI

modello	anno inizio	anno fine	carico
KX 125	2001	2008	48
KX 125	1999	2000	* 49
KX 125	1998	1998	* 53
KX 250	2001	2008	50
KX 250	1999	2000	* 51
KX 250	1998	1998	* 53
KX 250 F	2004	2005	50
KX 450 F	2009	2014	54
KX 450 F	2006	2008	54
KX 500	1996	2002	54

SUZUKI

modello	anno inizio	anno fine	carico
RM 250	2002	2003	47
RM 250	2001	2001	49
RMZ 250	2004	2006	50

YAMAHA

modello	anno inizio	anno fine	carico
WR 250 F	2007	2011	52
WR 250 F	2003	2006	46
WR 450 F	2007	2014	54
WR 450 F	2003	2006	48
YZ 125	2005	2019	46
YZ 125	2003	2004	* 47
YZ 125	1999	2002	* 48
YZ 125	1998	1998	45
YZ 250	2005	2019	48
YZ 250	2003	2004	* 49

YAMAHA SEGUE >>>

>>> SEGUITO YAMAHA

modello	anno inizio	anno fine	carico
YZ 250	1999	2002	* 50
YZ 250	1998	1998	49
YZ 250 F	2008	2009	52
YZ 250 F	2007	2007	48
YZ 250 F	2006	2006	50
YZ 250 F	2005	2005	48
YZ 250 F	2003	2004	* 49
YZ 250 F	2001	2002	* 50
YZ 400 F	1999	1999	* 54
YZ 400 F	1998	1998	53
YZ 426 F	2000	2002	* 54
YZ 450 F	2012	2012	54
YZ 450 F	2010	2011	56
YZ 450 F	2006	2009	54
YZ 450 F	2005	2005	52
YZ 450 F	2003	2004	* 53

KIT REVISIONE MONO

Kit composto da un numero variabile di parti, in funzione del modello. In alcuni kit è compresa la testina completa.

HONDA

modello	anno inizio	anno fine	articolo
CR 125	2004	2007	KYBRCU4616005
CR 125	2001	2003	KYBRCU4616010
CR 125	1995	2000	KYBRCU4616002
CR 250	1995	1996	KYBRCU4616002
CRF 450 R	2009	2016	KYB1299950001

KAWASAKI

modello	anno inizio	anno fine	articolo
KX 125	2004	2008	KYBRCU4616006
KX 125	2001	2003	KYBRCU4616005
KX 125	2000	2000	KYBRCU4616004
KX 125	1999	1999	KYBRCU4616003
KX 125	1995	1998	KYBRCU4616002
KX 250	2004	2008	KYBRCU4616006
KX 250	2001	2003	KYBRCU4616005
KX 250	2000	2000	KYBRCU4616004
KX 250	1999	1999	KYBRCU4616003
KX 250	1995	1998	KYBRCU4616002
KX 250 F	2004	2005	KYBRCU4616009

SUZUKI

modello	anno inizio	anno fine	articolo
RM 250	2001	2003	KYBRCU4616009
RMZ 250	2016	2018	KYB1299950001
RMZ 250	2004	2006	KYBRCU4616009

YAMAHA

modello	anno inizio	anno fine	articolo
WR 250 F	2015	2018	KYB1299950003
WR 250 F	2003	2006	KYBRCU4616005
WR 450 F	2016	2018	KYB1299950003
WR 450 F	2003	2006	KYBRCU4616005
YZ 125	2006	2019	KYBRCU4618001
YZ 125	2001	2005	KYBRCU4616005
YZ 125	2000	2000	KYBRCU4616004
YZ 125	1995	1999	KYBRCU4616002
YZ 250	2006	2019	KYBRCU4618001
YZ 250	2001	2005	KYBRCU4616005
YZ 250	2000	2000	KYBRCU4616004

YAMAHA SEGUE >>>

>>> SEGUITO YAMAHA

modello	anno inizio	anno fine	articolo
YZ 250	1995	1999	KYBRCU4616002
YZ 250 F	2014	2018	KYB1299950003
YZ 250 F	2012	2013	KYB1299946013
YZ 250 F	2006	2011	KYBRCU4618001
YZ 250 F	2001	2005	KYBRCU4616005
YZ 400 F	1999	1999	KYBRCU4616002
YZ 426 F	2001	2002	KYBRCU4616005
YZ 426 F	2000	2000	KYBRCU4616004
YZ 450 F	2018	2018	KYB1299950030
YZ 450 F	2010	2017	KYB1299950003
YZ 450 F	2006	2009	KYBRCU4618001
YZ 450 F	2003	2005	KYBRCU4616005



MOTOCROSSMARKETING



UTENSILI

ATTREZZO MONTAGGIO PARAOLI FORCELLA ROVESCIAIA

caratteristiche/ misure mm	articolo
stelo Ø 36	KYBST04
stelo Ø 46	KYBST01
stelo Ø 48	KYBST05



SUPPORTO PER FORCELLA

Venduto singolo.

articolo
KYBWALLCLIP



SMONTAMOLLE PER MONO

articolo
KYBST50



PUNTA SPECIALE PER VITE DI SPURGO

caratteristiche/ misure mm	articolo
11 mm, centraggio 5 mm	KYBST100



MANOMETRO 0 - 15 BAR

articolo
KYBST500



COPPA DI SPURGO

articolo
KYBST99



CUFFIOTTO SALVA PARAOLIO

caratteristiche/ misure mm	articolo
per stelo Ø 36	KYBST14
per stelo Ø 43	KYBST11
per stelo Ø 46	KYBST10
per stelo Ø 48	KYBST13



UTENSILE PER INSERIRE LA TESTINA

diametro mm	articolo
Ø 16	KYBST70
Ø 18	KYBST73

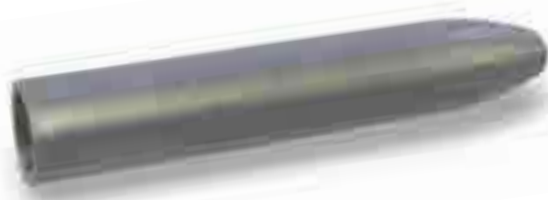

KYB

MOTOCROSSMARKETING

Tutti gli aggiornamenti li trovi su motocrossmarketing.com

SOSPENSIONI



UTENSILI >>> SEGUITO

UTENSILE PER STRINGERE ED INFILARE LA FASCIA PISTONE

diametro mm	articolo
Ø 46	KYBSTKYB54



ETICHETTA ADESIVA PER SCRIVERE LA TARATURA EFFETTUATA

confezione
10 pezzi
articolo
KYBLABEL



PROTEZIONI FODERI FORCELLE



caratteristiche/misure mm	articolo
in fibra di carbonio, con adesivi. 2 pezzi	KYB160150001

UTENSILE PER ALLARGARE E MONTARE LA FASCIA PISTONE

diametro mm	articolo
Ø 46	KYBSTKYB55



ADESIVI KYB



caratteristiche/misure mm	articolo
per foderi forcelle, colore nero. 2 pezzi	KYB1700100001
per foderi forcelle, colore rosso. 2 pezzi	KYB1700100002
per corpo monoammortizzatore, colore nero. 1 pezzo	KYB1205900002

CHIAVE TAPPO SUPERIORE

misura mm	articolo
46 mm	KYBST26
49 mm	KYBST22



CHIAVE TAPPO CARTUCCIA



HONDA

modello	anno inizio	anno fine	articolo
CRF 450 R	2009	2012	KYBST24

HUSQVARNA

modello	anno inizio	anno fine	articolo
125 CR	2010	2013	KYBST24
250 TC	2010	2013	KYBST24
449 TC	2011	2013	KYBST24
450 TC	2010	2010	KYBST24

KAWASAKI

modello	anno inizio	anno fine	articolo
KX 250	2005	2008	KYBST24
KX 450 F	2006	2012	KYBST24

TM

modello	anno inizio	anno fine	articolo
MX 125	2013	2018	KYBST24
MX 250 FI	2013	2018	KYBST24
MX 450 FI	2013	2018	KYBST24

YAMAHA

modello	anno inizio	anno fine	articolo
WR 450 F	2012	2018	KYBST24
YZ 125	2005	2019	KYBST24
YZ 250	2005	2019	KYBST24
YZ 250 F	2005	2018	KYBST24
YZ 450 F	2005	2017	KYBST24

CHIAVE GUARNIZIONE CARTUCCIA



HONDA

modello	anno inizio	anno fine	articolo
CRF 450 R	2013	2014	KYBST27
CRF 450 R	2009	2012	KYBST25

HUSQVARNA

modello	anno inizio	anno fine	articolo
125 CR	2010	2013	KYBST25
250 TC	2010	2013	KYBST25
449 TC	2011	2013	KYBST25
450 TC	2010	2010	KYBST25

KAWASAKI

modello	anno inizio	anno fine	articolo
KX 250	2005	2008	KYBST25
KX 450 F	2013	2014	KYBST27
KX 450 F	2006	2012	KYBST25

TM

modello	anno inizio	anno fine	articolo
MX 125	2013	2018	KYBST25
MX 250 FI	2013	2018	KYBST25
MX 450 FI	2013	2018	KYBST25

YAMAHA

modello	anno inizio	anno fine	articolo
WR 250 F	2015	2018	KYBST25
WR 450 F	2012	2018	KYBST25
YZ 125	2005	2019	KYBST25
YZ 250	2005	2019	KYBST25
YZ 250 F	2005	2018	KYBST25
YZ 450 F	2005	2017	KYBST25



LAMELLE IN ACCIAIO



Vendute in confezione da 10 pezzi.

Utilizzabili anche su altre marche di forcelle ed ammortizzatori.



DIAMETRO INTERNO 6 mm.

diametro esterno mm	spessore mm 0,114	spessore mm 0,152	spessore mm 0,203	spessore mm 0,254	spessore mm 0,305
8	KYB13001.11096		KYB13001.21022		
10	KYB13001.11098				
11	KYB13001.11099	KYB13001.21009	KYB13001.21025	KYB13001.21016	KYB13001.21034
12	KYB13001.21001	KYB13001.21010	KYB13001.21026		
13	KYB13001.21002	KYB13001.21011			
14	KYB13001.21003	KYB13001.21012	KYB13001.21028		
15	KYB13001.21004	KYB13001.21040	KYB13001.21029		
16	KYB13001.21005	KYB13001.21041	KYB13001.21030		
17	KYB13001.21006	KYB13436.89620			
18	KYB13001.21097	KYB13001.31003			
19	KYB13436.72256	KYB13436.72258			
20	KYB13001.21098	KYB13486.90742			
21	KYB13001.21099	KYB13486.90743			
22	KYB13001.31001	KYB13466.87025			
23	KYB13001.31002				
24	KYB13466.87023				
25	KYB13466.87024				
26	KYB13001.31036				
28	KYB13001.31037				
30	KYB13001.31038	KYB13466.87053			
32		KYB13466.87054			

DIAMETRO INTERNO 8 mm.

diametro esterno mm	spessore mm 0,114	spessore mm 0,152	spessore mm 0,254	spessore mm 0,305
11			KYB13001.11036	KYB13001.21066
12	KYB13001.11005	KYB13001.11016		
13	KYB13001.11004	KYB13001.11018		
14	KYB13001.11051	KYB13001.11012		
15	KYB13001.11010	KYB13001.11017		
16	KYB13001.11009	KYB13001.11011		
17	KYB13001.11008	KYB13001.11019		
18	KYB13001.11003			
20	KYB13001.11002			
21	KYB13001.11006			
22	KYB13001.11001			
24	KYB13001.11054			

DIAMETRO INTERNO 12 mm.

diametro esterno mm	spessore mm 0,114	spessore mm 0,152	spessore mm 0,203	spessore mm 0,254	spessore mm 0,305
16			KYB11601.02078		KYB11506.20651
18					KYB11601.02031
21			KYB11601.02023		
22		KYB11601.02016		KYB11601.02030	KYB11601.02035
23			KYB11601.02025		
24		KYB11601.02018			KYB11601.02037
25					KYB11601.02052
26	KYB11401.02016				KYB11401.02020
27					KYB11601.02074
28	KYB11601.02042				KYB11601.02038
30	KYB11601.02070		KYB11601.02005		KYB11601.02007
32			KYB11501.02011	KYB11501.02012	KYB11501.02013
34	KYB11601.02063		KYB11601.02054	KYB11601.02048	KYB11601.02039
36		KYB11601.02066	KYB11601.02060	KYB11601.02049	KYB11601.02040
38			KYB11601.02055	KYB11601.02050	
40		KYB11601.02072	KYB11601.02071	KYB11601.02079	KYB11601.02075
42			KYB11906.20133		
44			KYB11906.20135	KYB11906.20146	

OLII KAYABA PER SOSPENSIONI



KAYABA usa un solo olio e di una sola gradazione in qualsiasi condizione, temperatura e stagione. Sia per la produzione di serie che per il ricambio, per semplici piloti e campioni del mondo. Non è fantascienza: è esperienza e tecnologia.

OLIO PER FORCELLE

descrizione	imballo	articolo
01M	1 lt	KYB01M1
01M	5 lt	KYB01M5



GRASSO PER PARAOLI

descrizione	imballo
Specifico per limitare l'attrito statico e meccanico	250 ml
articolo	
KYBGREASE25	



OLIO PER MONOAMMORTIZZATORE

descrizione	imballo	articolo
K2C	1 lt	KYBK2C1
K2C	5 lt	KYBK2C5



QUI TERMINA

LA SEZIONE DEI RICAMBI, OLIO ED ATTREZZATURA ORIGINALI KAYABA



PARAPOLVERE PER STELO FORCELLE

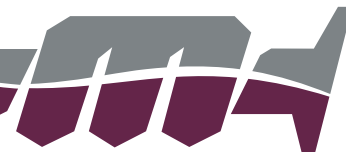

Venduti singolarmente.



KAYABA

misure mm	articolo
36 x 48 x 8	PX40.3648D
43 x 55 x 9,5	PX40.4355D
46 x 58 x 9,5	PX40.4658D
48 x 58 x 10	PX40.4858D

SHOWA

misure mm	articolo
35 x 48 x 11	PX40.3548D
37 x 50 x 11	PX40.3750D
43 x 54 x 9,5	PX40.4354D
45 x 57 x 11	PX40.4557D
46 x 58 x 9,5	PX40.4658D
47 x 58 x 10	PX40.4758D
48 x 58 x 10	PX40.4858D
49 x 60 x 10,5	PX40.4960D

WP

misure mm	articolo
43 x 52,9 x 9	PX40.4353.4D
48 x 57,8 x 9,5	PX40.4857D



PARAOI PER FORCELLE



Qualora le lettere NOK siano poste alla fine del numero di articolo, indicano che un prodotto è costruito e marchiato NOK; questi paraoli di produzione giapponese hanno la reputazione di essere i migliori per scorrevolezza e tenuta.

I rimanenti sono comunque paraoli specifici e di qualità affidabile.



Venduti singolarmente.

diametro stelo mm	misura mm	articolo	diametro stelo mm	misura mm	articolo	diametro stelo mm	misura mm	articolo
20	20x32x 5	PF20325	37	37x49x8/9,5	PF37498	43	43x54x11	PF435411
29	29x41x11	PF294111	37	37x50x11	PF375011	43	43x54x11	PF435411NOK
29,8	29,8x40x7	PF29407	37	37x50x11	PF375011NOK	43	43x54x9,5/10,5	PF435495NOK
30	30x40x8/9	PF30408	38	38x48x10	PF384810	43	43x55,1x9,5/10	PF435595NOK
30	30x42x10,5	PF304210	38	38x50x7/8	PF38507	43	43x55x10,5	PF435510
31,7	31,7x42x7/9	PF31427	38	38x50x8/9,5	PF38508	43	43x55,1x9,5/10	PF435595
32	32x42x8/9	PF32428	38	38x50x10,5	PF385010	45	45x57x11	PF455711
33	33x45x11	PF334511	39	39x51x8/10,5	PF39518	45	45x57x11	PF455711NOK
33	33x46x10,5	PF334610	39	39x52x11	PF395211	45	45x58x8,5/11	PF45588
33	33x46x11	PF334611	40	40x49,5x7/9,5	PF40507	45	45x58x11	PF455811NOK
35	35x45,99x11	PF3545911	40	40x52x8/10,5	PF40528	46	46x58,1x10,5	PF465810NOK
35	35x47x7/9	PF35477	40	40x52x9,5/10,5	PF40529	46	46x58x9,5/10,5	PF465895
35	35x47x7,5/10	PF354775	40	40x52x10/10,5	PF405210	46	46x58x9,5/10,5	PF465895NOK
35	35x47x9,5/10	PF354795	41	41x53x8/10,5	PF41538NOK	47	47x58x10	PF475810
35	35x47x10	PF354710	41	41x53x10,5	PF415310	47	47x58x10	PF475810NOK
35	35x47x10,5	PF3547105	41	41x53x8/10,5	PF4153810	48	48x58x8,5/10,5	PF485810
35	35x48x10,5	PF354810	41	41x54x11	PF415411	48	48x58x8,5/10,5	PF485810NOK
35	35x48x11	PF354811	41,7	41,7x55x8/10,5	PF417558	48	48x57,7x9,5/10,3	PF485810
36	36x48x8/9,5	PF36488	41,7	41,7x55x10/10,5	PF4175510	48	48x57,7x9,5/10,3	PF4857795
36	36x48x8/9,5	PF36488NOK	42	42x54x11	PF425411	48	48x59x10,5	PF4859105
36	36x48x10,5	PF364810	43	43x52,7x9,5/10,3	PF435295	49	49x60x10	PF496010NOK
36	36x48x11/12,5	PF364811	43	43x54x9,5/10	PF435495	50	50x60x7/10,5	PF50607
						50	50x63x11	PF506311NOK

PRINCIPALI APPLICAZIONI PARAOI PER FORCELLE

APRILIA

modello	anno inizio	anno fine	articolo	misura mm
50 AF1 Sports	1988	1992	PF31427	31,7x42x7/9
50 Red Rose classic	1988	1994	PF31427	31,7x42x7/9
50 SR	1993	2005	PF30408	30x40x8/9
50 RX	2008	2012	PF41538NOK	41x53x8/9,5
125 AF1	1988	1992	PF38508	38x50x8/9,5
125 AF1 Replica	1992		PF38507	38x50x7/8
125 Atlantic	2002	2014	PF354811	35x48x11
125 Europa	1991	1993	PF38507	38x50x7/8
125 Pegaso	1991	1994	PF405210	40x52x10/10,5
125 RX	1989	1992	PF405210	40x52x10/10,5
125 RX	1990	1991	PF415310	41x53x10,5
150 Leonardo	1996	2001	PF354775	35x47x7,5/10
650 Pegaso	1994	1998	PF405210	40x52x10/10,5
650 Pegaso	1992	1993	PF38507	38x50x7/8
750 Dorsoduro	2008	2012	PF435411NOK	43x54x11

BETA

modello	anno inizio	anno fine	articolo	misura mm
RR 125 2T	2018	2019	PFWP485810	48x57,7x9,5/10,3
RR 250	2013	2019	PFWP485810	48x57,7x9,5/10,3
RR 300	2013	2019	PFWP485810	48x57,7x9,5/10,3
RR 350	2013	2019	PFWP485810	48x57,7x9,5/10,3
RR 350	2012	2012	PF485810NOK	48x58x8,5/10,5
RR 350	2011	2011	PF506311NOK	50x63x11
RR 390	2015	2019	PFWP485810	48x57,7x9,5/10,3
RR 400	2013	2014	PFWP485810	48x57,7x9,5/10,3
RR 400	2012	2012	PF485810NOK	48x58x8,5/10,5
RR 400	2011	2011	PF506311NOK	50x63x11
RR 430	2015	2019	PFWP485810	48x57,7x9,5/10,3
RR 450	2013	2014	PFWP485810	48x57,7x9,5/10,3
RR 450	2012	2012	PF485810NOK	48x58x8,5/10,5
RR 450	2011	2011	PF506311NOK	50x63x11
RR 480	2015	2019	PFWP485810	48x57,7x9,5/10,3
RR 498	2013	2014	PFWP485810	48x57,7x9,5/10,3
RR 498	2012	2012	PF485810NOK	48x58x8,5/10,5
RR 498	2011	2011	PF506311NOK	50x63x11

SEGUE >>>

PARAOI PER FORCELLE >>> SEGUITO

PRINCIPALI APPLICAZIONI PARAOI PER FORCELLE >>> SEGUITO

>>> SEGUITO SUZUKI

modello	anno inizio	anno fine	articolo	misura mm
GSF 650 Bandit	2007	2012	PF4153810	41x53x8/10,5
GSR 600	2006	2008	PF435595NOK	43x55,1x9,5/10
GSR 750	2011	2014	PF4153810	41x53x8/10,5
GSX 1100	1991	1994	PF435510	43x55x10,5
GSX 1100	1986	1996	PF41538NOK	41x53x8/9,5
GSX 600 F	1988	2006	PF415411	41x54x11
GSX 650 F	2008	2012	PF4153810	41x53x8/10,5
GSX 750 F	1989	1999	PF415411	41x54x11
GSX 1250 F	2010	2012	PF425411	42x54x11
GSX R 1100	1986	1990	PF41538NOK	41x53x8/9,5
GSX R 600	2006	2017	PF415411	41x54x11
GSX R 600	2004	2005	PF425411	42x54x11
GSX R 600	1997	1999	PF455711NOK	45x57x11
GSX R 600	1992	1993	PF415411	41x54x11
GSX R 750	2008	2016	PF415411	41x54x11
GSX R 750	2006	2007	PF415411	41x54x11
GSX R 750	1994	2003	PF435411NOK	43x54x11
GSX R 750	1990	1993	PF415411	41x54x11
GSX R 750	1988	1989	PF435411NOK	43x54x11
RF 600	1993	1996	PF415411	41x54x11
RF 900	1994	1997	PF435411NOK	43x54x11
RGV 250	1989	1996	PF415411	41x54x11
RM 80	1991	2001	PF354811	35x48x11
RM 80	1986	1990	PF334610	33x46x10,5
RM 85	2002	2018	PF375011NOK	37x50x11
RM 125	2001	2012	PF475810NOK	47x58x10
RM 125	1996	2000	PF496010NOK	49x60x10
RM 125	1991	1995	PF455711NOK	45x57x11
RM 125	1989	1990	PF41538NOK	41x53x8/9,5
RM 125	1988	1988	PF435595NOK	43x55,1x9,5/10
RM 125	1984	1987	PF435510	43x55x10,5
RM 250	2004	2012	PF475810NOK	47x58x10
RM 250	2001	2003	PF465895NOK	46x58x9,5/10,5
RM 250	1996	2000	PF496010NOK	49x60x10
RM 250	1991	1995	PF455711NOK	45x57x11
RM 250	1989	1990	PF41538NOK	41x53x8/9,5
RM 250	1988	1988	PF435595NOK	43x55,1x9,5/10
RM 250	1983	1987	PF435510	43x55x10,5
RMZ 250	2013	2018	PF485810NOK	48x58x8,5/10,5
RMZ 250	2007	2012	PF475810NOK	47x58x10
RMZ 250	2004	2006	PF485810NOK	48x58x8,5/10,5
RMZ 450	2015	2018	PF496010NOK	49x60x10
RMZ 450	2013	2014	PF485810NOK	48x58x8,5/10,5
RMZ 450	2005	2012	PF475810NOK	47x58x10
SFV 650 Gladius	2009	2014	PF415411	41x54x11
SV 650	2003	2010	PF415411	41x54x11
SV 650	1999	2002	PF41538NOK	41x53x8/9,5
TL 1000 R	1997	2002	PF435595NOK	43x55,1x9,5/10
VX 800	1990	1996	PF41538NOK	41x53x8/9,5
VZ 800 Marauder	1997	2002	PF41538NOK	41x53x8/9,5
VZ 800 Intruder	2005	2013	PF4153810	41x53x8/10,5

WHITE POWER

modello	anno inizio	anno fine	articolo	misura mm
35 mm			PF3545911	35x45,99x11
35 mm			PF354710	35x47x10
40 mm			PF40507	40x49,5x7/9,5
43 mm			PFWP435295	43x52,7x9,5/10,3
48 mm			PFWP485810	48x57,7x9,5/10,3
48 mm			PF4859105	48x59x10,5
50 mm			PF50607	50x60x7/10,5

YAMAHA

modello	anno inizio	anno fine	articolo	misura mm
50 Bw's Original	1999	2000	PF29407	29,8x40x7
125 X-City	2008	2010	PF37498	37x49x8/9,5
1200 FJ	1986	1993	PF41538NOK	41x53x8/9,5
1200 V Max	1986	1993	PF435595NOK	43x55,1x9,5/10
1200 XT Z Super-teneré	2010	2015	PF435595NOK	43x55,1x9,5/10
FZ1	2006	2016	PF435595NOK	43x55,1x9,5/10
FZ6 Fazer	2004	2007	PF435411NOK	43x54x11
FZ8	2011	2015	PF435595NOK	43x55,1x9,5/10
FZR 600	1994	1998	PF41538NOK	41x53x8/9,5
FZS 600 Fazer	2002	2003	PF4153810	41x53x8/10,5
Majesty 150	2000	2001	PF334511	33x45x11
Majesty YP 400	2004	2011	PF4153810	41x53x8/10,5

>>> SEGUITO YAMAHA

modello	anno inizio	anno fine	articolo	misura mm
MT 07	2013	2017	PF4153810	41x53x8/10,5
MT 09	2013	2018	PF4153810	41x53x8/10,5
TDM 900	2002	2010	PF435595NOK	43x55,1x9,5/10
TT 350	1985	1995	PF415411	41x54x11
TT 600	1989	1997	PF435595NOK	43x55,1x9,5/10
TT 600	1983	1988	PF435510	43x55x10,5
VP 300 Versity	2003	2009	PF38508	38x50x8/9,5
WR 250 F	2005	2018	PF485810NOK	48x58x8,5/10,5
WR 250 F	2001	2004	PF465895NOK	46x58x9,5/10,5
WR 450 F	2005	2018	PF485810NOK	48x58x8,5/10,5
WR 450 F	2003	2004	PF465895NOK	46x58x9,5/10,5
X-Max 125	2011	2016	PF354810	35x48x10,5
X-Max 250	2010	2016	PF354810	35x48x10,5
X-Max 250	2005	2009	PF364810	36x48x10,5
XJ 600	2009	2013	PF415310	41x53x10,5
XJ 600	1992	1998	PF38508	38x50x8/9,5
XJ 600	1984	1991	PF36488NOK	36x48x8/9,5
XJ 900 S	1995	1997	PF41538NOK	41x53x8/9,5
XP 500 T-Max	2008	2011	PF435595NOK	43x55,1x9,5/10
XP 500 T-Max	2004	2007	PF415310	41x53x10,5
XP 530 T-Max	2015	2017	PF4153810	41x53x8/10,5
XP 530 T-Max	2012	2014	PF435595NOK	43x55,1x9,5/10
XT 600	1995	2002	PF41538NOK	41x53x8/9,5
XT 600	1984	1993	PF415310	41x53x10,5
XT 600 E	1995	1998	PF435510	43x55x10,5
XT 600 Teneré	1983	1983	PF415411	41x54x11
XT 660 R	2004	2008	PF435595NOK	43x55,1x9,5/10
XTZ 660 Teneré	1991	2006	PF435510	43x55x10,5
XTZ 750 Super Teneré	1989	1995	PF435510	43x55x10,5
XVS 650	2006	2011	PF4153810	41x53x8/10,5
XVS 1100	2000	2006	PF4153810	41x53x8/10,5
XV 1700	2003	2010	PF4153810	41x53x8/10,5
YZ 65	2018	2019	PF36488NOK	36x48x8/9,5
YZ 80	1993	1999	PF36488NOK	36x48x8/9,5
YZ 80	1983	1992	PF334511	33x45x11
YZ 85	2002	2019	PF36488NOK	36x48x8/9,5
YZ 125	2004	2019	PF485810NOK	48x58x8,5/10,5
YZ 125	1996	2003	PF465895NOK	46x58x9,5/10,5
YZ 125	1991	1995	PF435595NOK	43x55,1x9,5/10
YZ 125	1989	1990	PF41538NOK	41x53x8/9,5
YZ 125	1988	1988	PF435595NOK	43x55,1x9,5/10
YZ 125	1986	1987	PF435510	43x55x10,5
YZ 125	1984	1985	PF435411NOK	43x54x11
YZ 125	1981	1983	PF38508	38x50x8/9,5
YZ 250	2004	2019	PF485810NOK	48x58x8,5/10,5
YZ 250	1996	2003	PF465895NOK	46x58x9,5/10,5
YZ 250	1991	1995	PF435595NOK	43x55,1x9,5/10
YZ 250	1989	1990	PF41538NOK	41x53x8/9,5
YZ 250	1988	1988	PF435595NOK	43x55,1x9,5/10
YZ 250	1981	1987	PF435510	43x55x10,5
YZ 250 F	2004	2019	PF485810NOK	48x58x8,5/10,5
YZ 250 F	2003	2003	PF465895NOK	46x58x9,5/10,5
YZ 450 F	2004	2019	PF485810NOK	48x58x8,5/10,5
YZ 450 F	2003	2003	PF465895NOK	46x58x9,5/10,5
YZ 490	1988	1989	PF435595NOK	43x55,1x9,5/10
YZ 490	1982	1987	PF435510	43x55x10,5
YZF 600 R	1995	1996	PF41538NOK	41x53x8/9,5
YZF 750	1993	1996	PF41538NOK	41x53x8/9,5
YZF R1	2009	2014	PF435510	43x55x10,5
YZF R1	2004	2008	PF435595NOK	43x55,1x9,5/10
YZF R1	1998	2001	PF41538NOK	41x53x8/9,5
YZF R6 600	2006	2013	PF415310	41x53x10,5
YZF R6 600	2001	2004	PF435595NOK	43x55,1x9,5/10



YAMAHA SEGUE >>>>

MOTOCROSSMARKETING



KIT PARAOLI E PARAPOLVERE FORCELLE PROX



Kit composti da due paraoli e da due parapolvere per forcelle.
Prodotto di buona qualità e lunga durata, **costruiti in Giappone** (NOK, ARS, ecc.).



HONDA

modello	anno inizio	anno fine	articolo
CBR 1000 RR	2004	2006	PX40.S435411
CBR 600 F	1999	2006	PX40.S435411
CR 80	1996	2002	PX40.S375011
CR 85	2003	2007	PX40.S375011
CR 125	1997	2007	PX40.S46589
CR 125	1994	1996	PX40.S43559
CR 125	1990	1991	PX40.S455711
CR 125	1986	1989	PX40.S435411
CR 250	1997	2007	PX40.S475810
CR 250	1996	1996	PX40.S46589
CR 250	1995	1995	PX40.S43559
CR 250	1989	1991	PX40.S455711
CR 250	1985	1988	PX40.S435411
CR 500	1996	2004	PX40.S46589
CR 500	1995	1995	PX40.S43559
CR 500	1989	1991	PX40.S455711
CR 500	1985	1988	PX40.S435411
CRF 150 R	2007	2018	PX40.S375011
CRF 250 R	2010	2014	PX40.S485810
CRF 250 R	2004	2009	PX40.S475810
CRF 250 X	2004	2018	PX40.S475810
CRF 450 R	2015	2016	PX40.S48589.4
CRF 450 R	2009	2014	PX40.S485810
CRF 450 R	2002	2008	PX40.S475810
CRF 450 X	2005	2016	PX40.S475810
NX 650 Dominator	1988	1996	PX40.S435411
XR 400 R	1996	2004	PX40.S435411
XR 600 R	1985	2000	PX40.S435411
XR 650 R	2000	2007	PX40.S46589

KAWASAKI

modello	anno inizio	anno fine	articolo
KX 125	2002	2008	PX40.S485810
KX 125	1996	2001	PX40.S46589
KX 125	1991	1995	PX40.S43559
KX 125	1988	1988	PX40.S43559
KX 250	2002	2008	PX40.S485810
KX 250	1996	2001	PX40.S46589
KX 250	1991	1995	PX40.S43559
KX 250	1988	1988	PX40.S43559
KX 250 F	2013	2018	PX40.S485810
KX 250 F	2006	2012	PX40.S475810
KX 450 F	2013	2014	PX40.S48589.4
KX 450 F	2006	2012	PX40.S485810
KX 500	1996	2004	PX40.S46589
KX 500	1991	1995	PX40.S43559
KX 500	1988	1988	PX40.S43559
ZX 10 R Ninja	2004	2007	PX40.S43559
ZX 12 R Ninja	2002	2005	PX40.S43559

HUSABERG

modello	anno inizio	anno fine	articolo
125 TE	2012	2012	PX40.S4857.89
250 TE	2011	2012	PX40.S4857.89
300 TE	2011	2012	PX40.S4857.89
390 FE	2010	2012	PX40.S4857.89
450 FE	2004	2012	PX40.S4857.89
550 FE	2004	2008	PX40.S4857.89
570 FE	2009	2012	PX40.S4857.89
650 FE	2004	2008	PX40.S4857.89

HUSQVARNA

modello	anno inizio	anno fine	articolo
125 CR	2010	2012	PX40.S485810
125 TC	2014	2014	PX40.S4857.89
125 WR	2010	2013	PX40.S485810
250 FC	2014	2014	PX40.S4857.89
250 FE	2014	2014	PX40.S4857.89
250 TC	2010	2013	PX40.S485810
250 TE	2010	2013	PX40.S485810
250 WR	2010	2013	PX40.S485810
300 TE	2014	2014	PX40.S4857.89
300 WR	2010	2013	PX40.S485810
310 TE	2011	2013	PX40.S485810
350 FC	2014	2014	PX40.S4857.89
350 FE	2014	2014	PX40.S4857.89
449 TC	2011	2012	PX40.S485810
449 TE	2011	2013	PX40.S485810
450 FC	2014	2014	PX40.S4857.89
450 FE	2014	2014	PX40.S4857.89
450 TC	2010	2010	PX40.S485810
450 TE	2010	2010	PX40.S485810
501 FE	2014	2014	PX40.S4857.89
510 TE	2010	2010	PX40.S485810
511 TE	2011	2013	PX40.S485810

KTM

modello	anno inizio	anno fine	articolo
125 EXC	2004	2015	PX40.S4857.89
125 SX	2004	2012	PX40.S4857.89
150 SX	2009	2012	PX40.S4857.89
200 EXC	2004	2015	PX40.S4857.89
200 SX	2003	2005	PX40.S4857.89
250 EXC	2003	2012	PX40.S4857.89
250 EXC F	2007	2012	PX40.S4857.89
250 SX	2003	2012	PX40.S4857.89
250 SX	1993	1994	PX40.S4857.89
250 SX F	2006	2012	PX40.S4857.89
300 EXC	2003	2015	PX40.S4857.89
350 EXC F	2012	2015	PX40.S4857.89
350 SX F	2011	2014	PX40.S4857.89
400 EXC	2009	2011	PX40.S4857.89
450 EXC	2003	2015	PX40.S4857.89
450 SMR	2004	2014	PX40.S4857.89
450 SX	2003	2006	PX40.S4857.89
450 SX F	2007	2009	PX40.S4857.89
500 EXC	2012	2015	PX40.S4857.89
525 EXC	2003	2007	PX40.S4857.89
525 SX	2003	2007	PX40.S4857.89
530 EXC	2008	2011	PX40.S4857.89
560 SMR	2006	2007	PX40.S4857.89
690 Enduro R	2009	2011	PX40.S4857.89
990 Adventure	2006	2012	PX40.S4857.89
990 Super Duke	2005	2012	PX40.S4857.89

SHERCO

modello	anno inizio	anno fine	articolo
250 SEF-R	2014	2018	PX40.S4857.89
250 SE-R	2014	2018	PX40.S4857.89
300 SEF-R	2014	2018	PX40.S4857.89
300 SE-R	2014	2018	PX40.S4857.89
450 SEF-R	2015	2018	PX40.S4857.89

SUZUKI

modello	anno inizio	anno fine	articolo
DR 350	1990	1999	PX40.S435411
GSF 1200 Bandit	1997	2005	PX40.S435411
GSX 1300 R Haya-busa	1999	2009	PX40.S43559
GSX R 1000	2005	2010	PX40.S43559
RM 85	2002	2018	PX40.S375011
RM 125	2001	2012	PX40.S475810
RM 125	1991	1995	PX40.S455711
RM 125	1988	1988	PX40.S43559
RM 250	2004	2012	PX40.S475810
RM 250	2001	2003	PX40.S46589
RM 250	1991	1995	PX40.S455711
RM 250	1988	1988	PX40.S43559
RMZ 250	2016	2018	PX40.S48589.4
RMZ 250	2007	2012	PX40.S475810
RMZ 250	2004	2006	PX40.S485810
RMZ 450	2013	2014	PX40.S485810
RMZ 450	2005	2012	PX40.S475810

YAMAHA

modello	anno inizio	anno fine	articolo
FZ1 1000 Fazer	2006	2007	PX40.S43559
WR 250 F	2005	2018	PX40.S485810
WR 250 F	2001	2004	PX40.S46589
WR 400 F	1998	2000	PX40.S46589
WR 426 F	2001	2002	PX40.S46589
WR 450 F	2005	2018	PX40.S485810
WR 450 F	2003	2004	PX40.S46589
XV 1600	1999	2003	PX40.S435411
XV 1700	2004	2008	PX40.S435411
XVZ 1300	1996	2008	PX40.S435411
YZ 125	2004	2019	PX40.S485810
YZ 125	1996	2003	PX40.S46589
YZ 125	1991	1995	PX40.S43559
YZ 125	1988	1988	PX40.S43559
YZ 125	1984	1985	PX40.S435411
YZ 250	2004	2018	PX40.S485810
YZ 250	1996	2003	PX40.S46589
YZ 250	1991	1995	PX40.S43559
YZ 250	1987	1988	PX40.S43559
YZ 250 F	2004	2018	PX40.S485810
YZ 250 F	2001	2003	PX40.S46589
YZ 400 F	1998	1999	PX40.S46589
YZ 426 F	2000	2002	PX40.S46589
YZ 450 F	2004	2019	PX40.S485810
YZ 450 F	2003	2003	PX40.S46589
YZF R1	2002	2007	PX40.S43559



KIT PER REVISIONE BOCCOLE FORCELLE PROX

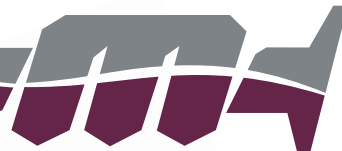

I kit PROX sono studiati per una facile e completa operazione di sostituzione delle boccole di scorrimento della forcella.

Non sono compresi i paraoli e i parapolvere degli steli.



HONDA

modello	anno inizio	anno fine	articolo
CR 125	1997	2007	PX39.160010
CR 125	1994	1996	PX39.160009
CR 125	1990	1991	PX39.160006
CR 125	1987	1989	PX39.160005
CR 250	1997	2007	PX39.160020
CR 250	1996	1996	PX39.160010
CR 250	1995	1995	PX39.160014
CR 250	1992	1994	PX39.160116
CR 250	1990	1991	PX39.160006
CR 250	1988	1988	PX39.160005
CR 500	1996	2001	PX39.160025
CR 500	1995	1995	PX39.160024
CR 500	1990	1991	PX39.160006
CR 500	1988	1988	PX39.160021
CRF 250 R	2018	2018	PX39.160131
CRF 250 R	2015	2017	PX39.160119
CRF 250 R	2010	2014	PX39.160081
CRF 250 R	2009	2009	PX39.160080
CRF 250 R	2004	2008	PX39.160020
CRF 250 X	2004	2018	PX39.160020
CRF 450 R	2017	2018	PX39.160131
CRF 450 R	2009	2016	PX39.160075
CRF 450 R	2002	2008	PX39.160020
CRF 450 RX	2017	2018	PX39.160131
CRF 450 X	2005	2016	PX39.160020
XR 650 R	2000	2007	PX39.160027

HUSABERG

modello	anno inizio	anno fine	articolo
125 TE	2012	2012	PX39.160074
250 FE	2014	2014	PX39.160122
250 TE	2014	2014	PX39.160122
250 TE	2012	2012	PX39.160082
250 TE	2011	2011	PX39.160074
300 TE	2014	2014	PX39.160122
300 TE	2012	2012	PX39.160082
300 TE	2011	2011	PX39.160074
350 FE	2014	2014	PX39.160122
390 FE	2010	2012	PX39.160074
450 FE	2014	2014	PX39.160122
450 FE	2009	2012	PX39.160074
450 FE	2005	2008	PX39.160054
450 FE	2003	2004	PX39.160077
450 FE	2001	2002	PX39.160055
501 FE	2014	2014	PX39.160122
550 FE	2007	2008	PX39.160054
570 FE	2009	2012	PX39.160074
650 FE	2005	2008	PX39.160054
650 FE	2004	2004	PX39.160077

HUSQVARNA

modello	anno inizio	anno fine	articolo
85 TC	2014	2017	PX39.160121
125 CR	2010	2013	PX39.160068
125 TC	2017	2018	PX39.160128
125 TC	2015	2016	PX39.160122
125 TC	2014	2014	PX39.160082
125 TE	2015	2016	PX39.160122

→→→ SEGUITO HUSQVARNA

modello	anno inizio	anno fine	articolo
125 TE	2014	2014	PX39.160082
125 WR	2010	2013	PX39.160068
250 FC	2017	2018	PX39.160128
250 FC	2015	2016	PX39.160122
250 FC	2014	2014	PX39.160082
250 FE	2015	2016	PX39.160122
250 FE	2014	2014	PX39.160082
250 TC	2017	2018	PX39.160128
250 TC	2015	2016	PX39.160122
250 TC	2014	2014	PX39.160082
250 TC	2010	2013	PX39.160068
250 TE	2015	2016	PX39.160122
250 TE	2014	2014	PX39.160082
250 TE	2010	2013	PX39.160068
250 WR	2010	2013	PX39.160068
300 TE	2015	2016	PX39.160122
300 TE	2014	2014	PX39.160082
300 WR	2010	2013	PX39.160068
310 TE	2010	2013	PX39.160068
350 FC	2017	2018	PX39.160128
350 FC	2015	2016	PX39.160122
350 FC	2014	2014	PX39.160082
350 FE	2015	2016	PX39.160122
350 FE	2014	2014	PX39.160082
449 TC	2011	2013	PX39.160068
449 TE	2011	2013	PX39.160068
450 FC	2017	2018	PX39.160128
450 FC	2015	2016	PX39.160122
450 FC	2014	2014	PX39.160082
450 FC	2014	2014	PX39.160082
450 TC	2010	2010	PX39.160068
450 TE	2010	2010	PX39.160068
501 FE	2015	2015	PX39.160122
501 FE	2014	2014	PX39.160082
510 SMR	2010	2010	PX39.160068
510 TE	2010	2010	PX39.160068
511 TE	2011	2013	PX39.160068

HUSQVARNA SEGUE →→→

MOTOCROSSMARKETING





KAWASAKI

modello	anno inizio	anno fine	articolo
KX 80	1998	2000	PX39.160058
KX 85	2001	2018	PX39.160058
KX 125	2004	2008	PX39.160067
KX 125	2002	2003	PX39.160066
KX 125	1996	2001	PX39.160010
KX 125	1991	1995	PX39.160069
KX 125	1990	1990	PX39.160070
KX 125	1984	1988	PX39.160048
KX 250	2004	2008	PX39.160067
KX 250	2002	2003	PX39.160066
KX 250	1996	2001	PX39.160010
KX 250	1991	1995	PX39.160069
KX 250	1990	1990	PX39.160070
KX 250	1983	1988	PX39.160048
KX 250 F	2013	2018	PX39.160108
KX 250 F	2006	2012	PX39.160015
KX 250 F	2004	2005	PX39.160067
KX 450 F	2015	2018	PX39.160130
KX 450 F	2013	2014	PX39.160109
KX 450 F	2008	2012	PX39.160075
KX 450 F	2006	2007	PX39.160068
KX 500	1997	2004	PX39.160010
KX 500	1991	1996	PX39.160069
KX 500	1990	1990	PX39.160070
KX 500	1983	1988	PX39.160048

KTM

modello	anno inizio	anno fine	articolo
85 SX	2014	2017	PX39.160121
85 SX	2003	2013	PX39.160052
125 EXC	2012	2015	PX39.160074
125 EXC	2005	2011	PX39.160054
125 EXC	2003	2004	PX39.160077
125 EXC	2000	2001	PX39.160053
125 SX	2016	2018	PX39.160128
125 SX	2015	2015	PX39.160122
125 SX	2013	2014	PX39.160082
125 SX	2008	2012	PX39.160073
125 SX	2005	2007	PX39.160054
125 SX	2003	2004	PX39.160077
125 SX	2000	2001	PX39.160053
144 SX	2008	2008	PX39.160073
150 SX	2016	2018	PX39.160128
150 SX	2015	2015	PX39.160122
150 SX	2012	2014	PX39.160082
150 SX	2009	2011	PX39.160073
200 EXC	2012	2015	PX39.160074
200 EXC	2008	2011	PX39.160073
200 EXC	2005	2007	PX39.160054
200 EXC	2003	2004	PX39.160077
200 EXC	2000	2001	PX39.160053
200 SX	2003	2004	PX39.160077
200 SX	2000	2002	PX39.160053
250 EXC	2012	2015	PX39.160074
250 EXC	2008	2011	PX39.160073
250 EXC	2005	2007	PX39.160054
250 EXC	2003	2004	PX39.160077
250 EXC	2000	2001	PX39.160053
250 EXC F	2012	2015	PX39.160074
250 EXC F	2009	2011	PX39.160054
250 EXC F	2008	2008	PX39.160073
250 EXC F	2007	2007	PX39.160054
250 SX	2017	2018	PX39.160128
250 SX	2015	2016	PX39.160122
250 SX	2012	2014	PX39.160082
250 SX	2008	2011	PX39.160073
250 SX	2005	2007	PX39.160054
250 SX	2003	2004	PX39.160077
250 SX	2000	2001	PX39.160053

KTM SEQUE >>>>

>>> SEGUITO KTM

modello	anno inizio	anno fine	articolo
250 SX F	2016	2018	PX39.160128
250 SX F	2015	2015	PX39.160122
250 SX F	2012	2014	PX39.160082
250 SX F	2008	2011	PX39.160073
250 SX F	2006	2007	PX39.160054
300 EXC	2012	2015	PX39.160074
300 EXC	2008	2011	PX39.160073
300 EXC	2006	2007	PX39.160054
300 EXC	2003	2005	PX39.160077
300 EXC	2000	2001	PX39.160053
350 EXC F	2012	2015	PX39.160074
350 SX F	2016	2018	PX39.160128
350 SX F	2015	2015	PX39.160122
350 SX F	2012	2014	PX39.160082
350 SX F	2011	2011	PX39.160073
380 EXC	2000	2001	PX39.160053
380 SX	2000	2001	PX39.160053
400 EXC	2009	2011	PX39.160054
400 EXC	2000	2002	PX39.160053
400 SX	2002	2002	PX39.160055
400 SX	2000	2001	PX39.160053
450 EXC	2008	2015	PX39.160074
450 EXC	2005	2007	PX39.160054
450 EXC	2003	2004	PX39.160077
450 SMR	2005	2007	PX39.160054
450 SX	2005	2006	PX39.160054
450 SX	2003	2004	PX39.160077
450 SX F	2016	2018	PX39.160128
450 SX F	2015	2015	PX39.160122
450 SX F	2012	2014	PX39.160082
450 SX F	2008	2011	PX39.160073
450 SX F	2007	2007	PX39.160054
500 EXC	2012	2015	PX39.160074
520 EXC	2000	2002	PX39.160053
520 SX	2002	2002	PX39.160055
520 SX	2000	2001	PX39.160053
525 EXC	2005	2007	PX39.160054
525 EXC	2003	2004	PX39.160077
525 SX	2005	2006	PX39.160054
525 SX	2003	2004	PX39.160077
530 EXC	2008	2011	PX39.160074
560 SMR	2006	2007	PX39.160054
640 Adventure	2003	2003	PX39.160054
690 Enduro	2010	2010	PX39.160074

SUZUKI

modello	anno inizio	anno fine	articolo
DR 650	1990	1995	PX39.160078
RM 85	2002	2018	PX39.160112
RM 125	2005	2012	PX39.160015
RM 125	2002	2003	PX39.160032
RM 125	2001	2001	PX39.160072
RM 125	2000	2000	PX39.160040
RM 125	1992	1993	PX39.160030
RM 125	1991	1991	PX39.160006
RM 125	1990	1990	PX39.160078
RM 125	1984	1988	PX39.160014
RM 250	2005	2012	PX39.160020
RM 250	2004	2004	PX39.160046
RM 250	2003	2003	PX39.160045
RM 250	2001	2002	PX39.160044
RM 250	2000	2000	PX39.160040
RM 250	1992	1993	PX39.160030
RM 250	1991	1991	PX39.160006
RM 250	1989	1990	PX39.160078
RM 250	1983	1988	PX39.160014
RMZ 250	2013	2015	PX39.160108
RMZ 250	2007	2012	PX39.160015
RMZ 250	2004	2006	PX39.160036
RMZ 450	2013	2014	PX39.160108
RMZ 450	2005	2012	PX39.160015

YAMAHA

modello	anno inizio	anno fine	articolo
TT 600	1985	1986	PX39.160014
WR 250 F	2006	2018	PX39.160050
WR 250 F	2005	2005	PX39.160036
WR 250 F	2004	2004	PX39.160045
WR 250 F	2001	2003	PX39.160010
WR 400 F	1998	2000	PX39.160010
WR 426 F	2001	2002	PX39.160010
WR 450 F	2012	2018	PX39.160075
WR 450 F	2005	2011	PX39.160050
WR 450 F	2004	2004	PX39.160045
WR 450 F	2003	2003	PX39.160010
YZ 80	1993	2001	PX39.160047
YZ 85	2002	2018	PX39.160047
YZ 125	2005	2019	PX39.160068
YZ 125	2004	2004	PX39.160050
YZ 125	1996	2003	PX39.160010
YZ 125	1993	1995	PX39.160014
YZ 125	1991	1992	PX39.160048
YZ 125	1989	1989	PX39.160078
YZ 125	1986	1988	PX39.160048
YZ 250	2005	2019	PX39.160068
YZ 250	2004	2004	PX39.160050
YZ 250	1996	2003	PX39.160010
YZ 250	1993	1995	PX39.160014
YZ 250	1991	1992	PX39.160048
YZ 250	1982	1988	PX39.160048
YZ 250 F	2005	2018	PX39.160068
YZ 250 F	2004	2004	PX39.160050
YZ 250 F	2001	2003	PX39.160010
YZ 400 F	1998	1999	PX39.160010
YZ 426 F	2000	2002	PX39.160010
YZ 450 F	2010	2018	PX39.160075
YZ 450 F	2005	2009	PX39.160068
YZ 450 F	2004	2004	PX39.160050
YZ 450 F	2003	2003	PX39.160010



KIT REVISIONE TESTINA MONOAMMORTIZZATORE



Consente una completa, veloce ed economica sostituzione della boccola e di tutti gli elementi di tenuta presenti sulla testina del monoammortizzatore.

In alcuni kit è incluso anche il controdado.



GAS GAS

modello	anno inizio	anno fine	Ø stelo mm	articolo
EC 250	2018	2018	18	WKIT070
EC 300	2018	2018	18	WKIT070

HONDA

modello	anno inizio	anno fine	Ø stelo mm	articolo
CR 80	1996	2002	14	WKIT020
CR 85	2003	2007	14	WKIT020
CR 125	1997	2007	16	WKIT065
CR 250	2000	2007	16	WKIT105
CR 250	1995	1996	16	WKIT065
CR 500	1995	2004	16	WKIT060
CRF 150 R	2007	2019	14	WKIT020
CRF 250 R	2004	2018	16	WKIT105
CRF 250 X	2005	2018	16	WKIT105
CRF 450 R	2017	2019	16	WKIT105
CRF 450 R	2009	2016	16	WKIT095
CRF 450 R	2002	2008	16	WKIT105
CRF 450 RX	2017	2018	16	WKIT105
CRF 450 X	2005	2016	16	WKIT105

HUSABERG

modello	anno inizio	anno fine	Ø stelo mm	articolo
125 TE	2011	2014	18	WKIT120
250 TE	2011	2014	18	WKIT120
300 TE	2011	2014	18	WKIT120
390 FE	2011	2012	18	WKIT120
450 FE	2011	2014	18	WKIT120
570 FE	2011	2012	18	WKIT120

HUSQVARNA

modello	anno inizio	anno fine	Ø stelo mm	articolo
50 TC	2017	2019	14	WKIT010
65 TC	2017	2019	14	WKIT010
85 TC	2014	2019	18	WKIT090
125 TC	2014	2019	18	WKIT120
125 TE	2014	2016	18	WKIT120
125 TX	2017	2019	18	WKIT120
250 FC	2014	2019	18	WKIT120
250 FE	2014	2019	18	WKIT120
250 TC	2014	2019	18	WKIT120
250 TE	2012	2013	16	WKIT067
250 TE	2014	2019	18	WKIT120
250 TE	2012	2013	16	WKIT067
300 TE	2014	2019	18	WKIT120
310 TE	2012	2013	16	WKIT067
350 FC	2014	2019	18	WKIT120
350 FE	2014	2019	18	WKIT120
449 TE	2011	2013	18	WKIT120
450 FC	2014	2019	18	WKIT120
450 FE	2014	2019	18	WKIT120
450 TC	2011	2013	16	WKIT067
450 TE	2011	2013	16	WKIT067
501 FE	2014	2019	18	WKIT120
511 TE	2011	2013	16	WKIT067

KAWASAKI

modello	anno inizio	anno fine	Ø stelo mm	articolo
KX 85	2001	2019	12,5	WKIT005
KX 125	2000	2008	16	WKIT065
KX 250	2000	2008	16	WKIT065
KX 250 F	2007	2019	16	WKIT105
KX 250 F	2004	2005	16	WKIT065
KX 450 F	2015	2018	16	WKIT105
KX 450 F	2009	2014	16	WKIT095
KX 450 F	2006	2008	16	WKIT067
KX 500	1991	2004	16	WKIT060

KTM

modello	anno inizio	anno fine	Ø stelo mm	articolo
50 SX	2009	2019	14	WKIT010
65 SX	2002	2019	14	WKIT010
85 SX	2008	2019	18	WKIT090
85 SX	2004	2007	18	WKIT085
125 EXC	2008	2016	18	WKIT120
125 EXC	2000	2007	18	WKIT115
125 SX	2008	2019	18	WKIT120
125 SX	2000	2007	18	WKIT115
125 XC-W	2017	2019	18	WKIT090
150 SX	2009	2019	18	WKIT120
200 EXC	2008	2016	18	WKIT120
200 EXC	2000	2007	18	WKIT115
250 EXC	2017	2019	18	WKIT090
250 EXC	2008	2016	18	WKIT120
250 EXC	2000	2007	18	WKIT115
250 EXC F	2017	2019	18	WKIT090
250 EXC F	2008	2016	18	WKIT120
250 EXC F	2007	2007	18	WKIT115
250 Freeride F	2018	2019	18	WKIT090
250 Freeride	2013	2015	18	WKIT090
250 SX	2008	2019	18	WKIT120
250 SX	2000	2007	18	WKIT115
250 SX F	2008	2019	18	WKIT120
250 SX F	2006	2007	18	WKIT115
300 EXC	2017	2019	18	WKIT090
300 EXC	2008	2016	18	WKIT120
300 EXC	2000	2007	18	WKIT115
350 EXC F	2017	2019	18	WKIT090
350 EXC F	2012	2016	18	WKIT120
350 Freeride	2013	2015	18	WKIT090
350 SX F	2011	2019	18	WKIT120
400 EXC	2002	2002	18	WKIT115
400 SX	2000	2002	18	WKIT115
450 EXC	2017	2019	18	WKIT090
450 EXC	2008	2016	18	WKIT120
450 EXC	2003	2007	18	WKIT115
450 SX	2003	2006	18	WKIT115
450 SX F	2008	2019	18	WKIT120
450 SX F	2007	2007	18	WKIT115
500 EXC	2017	2019	18	WKIT090
500 EXC	2012	2016	18	WKIT120
525 EXC	2003	2007	18	WKIT115
525 SX	2003	2007	18	WKIT115
530 EXC	2008	2011	18	WKIT120

SHERCO

modello	anno inizio	anno fine	Ø stelo mm	articolo
125 SE-R	2018	2019	18	WKIT090
250 SE-R	2014	2019	18	WKIT090
250 SEF-R	2014	2019	18	WKIT090
300 SE-R	2014	2019	18	WKIT090
300 SEF-R	2014	2019	18	WKIT090
450 SEF-R	2015	2019	18	WKIT090

SUZUKI

modello	anno inizio	anno fine	Ø stelo mm	articolo
RM 85	2005	2018	14	WKIT020
RM 125	2005	2012	18	WKIT110
RM 125	1998	2004	16	WKIT105
RM 250	2005	2012	18	WKIT110
RM 250	2004	2004	16	WKIT105
RM 250	1998	2000	16	WKIT105
RMZ 250	2016	2018	16	WKIT095
RMZ 250	2007	2015	18	WKIT110
RMZ 250	2004	2006	16	WKIT065
RMZ 450	2018	2018	16	WKIT105
RMZ 450	2005	2017	18	WKIT110

YAMAHA

modello	anno inizio	anno fine	Ø stelo mm	articolo
WR 250 F	2015	2018	16	WKIT095
WR 250 F	2003	2014	16	WKIT065
WR 450 F	2017	2018	16	WKIT095
WR 450 F	2003	2016	16	WKIT065
YZ 125	2006	2019	18	WKIT070
YZ 125	2000	2005	16	WKIT065
YZ 125	1996	1999	16	WKIT060
YZ 250	2006	2019	18	WKIT070
YZ 250	2000	2005	16	WKIT065
YZ 250	1996	1999	16	WKIT060
YZ 250 F	2014	2018	16	WKIT095
YZ 250 F	2012	2013	16	WKIT067
YZ 250 F	2006	2011	18	WKIT070
YZ 250 F	2004	2005	16	WKIT065
YZ 250 F	2001	2003	16	WKIT060
YZ 400 F	1999	1999	16	WKIT060
YZ 426 F	2000	2002	16	WKIT065
YZ 450 F	2010	2018	16	WKIT095
YZ 450 F	2006	2009	18	WKIT070
YZ 450 F	2003	2005	16	WKIT065

PRINCIPALI APPLICAZIONI MOLLE PER MONOAMMORTIZZATORE



BETA

modello	anno inizio	anno fine	carico molle N/mm	articolo
RR 125 2T	2018	2018	45,0	KR61260.45
RR 125 2T	2018	2018	48,0	KR61260.48
RR 125 2T	2018	2018	51,0	KR61260.51
RR 125 2T	2018	2018	54,0	KR61260.54
RR 125 2T	2018	2018	57,0	KR61260.57
RR 250	2013	2018	45,0	KR61260.45
RR 250	2013	2018	48,0	KR61260.48
RR 250	2013	2018	51,0	KR61260.51
RR 250	2013	2018	54,0	KR61260.54
RR 250	2013	2018	57,0	KR61260.57
RR 300	2013	2018	45,0	KR61260.45
RR 300	2013	2018	48,0	KR61260.48
RR 300	2013	2018	51,0	KR61260.51
RR 300	2013	2018	54,0	KR61260.54
RR 300	2013	2018	57,0	KR61260.57
RR 350	2013	2018	45,0	KR61260.45
RR 350	2013	2018	48,0	KR61260.48
RR 350	2013	2018	51,0	KR61260.51
RR 350	2013	2018	54,0	KR61260.54
RR 350	2013	2018	57,0	KR61260.57
RR 390	2015	2018	45,0	KR61260.45
RR 390	2015	2018	48,0	KR61260.48
RR 390	2015	2018	51,0	KR61260.51
RR 390	2015	2018	54,0	KR61260.54
RR 390	2015	2018	57,0	KR61260.57
RR 400	2013	2014	45,0	KR61260.45
RR 400	2013	2014	48,0	KR61260.48
RR 400	2013	2014	51,0	KR61260.51
RR 400	2013	2014	54,0	KR61260.54
RR 400	2013	2014	57,0	KR61260.57
RR 430	2015	2018	45,0	KR61260.45
RR 430	2015	2018	48,0	KR61260.48
RR 430	2015	2018	51,0	KR61260.51
RR 430	2015	2018	54,0	KR61260.54
RR 430	2015	2018	57,0	KR61260.57
RR 450	2013	2014	45,0	KR61260.45
RR 450	2013	2014	48,0	KR61260.48
RR 450	2013	2014	51,0	KR61260.51
RR 450	2013	2014	54,0	KR61260.54
RR 450	2013	2014	57,0	KR61260.57
RR 480	2015	2018	45,0	KR61260.45
RR 480	2015	2018	48,0	KR61260.48
RR 480	2015	2018	51,0	KR61260.51
RR 480	2015	2018	54,0	KR61260.54
RR 480	2015	2018	57,0	KR61260.57
RR 498	2013	2014	45,0	KR61260.45
RR 498	2013	2014	48,0	KR61260.48
RR 498	2013	2014	51,0	KR61260.51
RR 498	2013	2014	54,0	KR61260.54
RR 498	2013	2014	57,0	KR61260.57

GAS GAS

modello	anno inizio	anno fine	carico molle N/mm	articolo
EC 250	2018	2018	50,0	KR62270.50
EC 250	2018	2018	52,5	KR62270.525
EC 250	2018	2018	55,0	KR62270.55
EC 300	2018	2018	50,0	KR62270.50
EC 300	2018	2018	52,5	KR62270.525
EC 300	2018	2018	55,0	KR62270.55

HONDA

modello	anno inizio	anno fine	carico molle N/mm	articolo
CR 125	1988	2007	50,0	KR62270.50
CR 125	1988	2007	52,5	KR62270.525
CR 125	1988	2007	55,0	KR62270.55
CR 250	2002	2007	45,0	KR66260.45
CR 250	2002	2007	47,5	KR66260.475
CR 250	2002	2007	50,0	KR66260.50
CR 250	2002	2007	52,5	KR66260.525
CR 250	2002	2007	55,0	KR66260.55
CR 250	2002	2007	57,5	KR66260.575
CR 250	1986	1999	50,0	KR62270.50
CR 250	1986	1999	52,5	KR62270.525
CR 250	1986	1999	55,0	KR62270.55
CR 500	1986	2004	50,0	KR62270.50
CR 500	1986	2004	52,5	KR62270.525
CR 500	1986	2004	55,0	KR62270.55
CRF 250 R	2014	2019	45,0	KR66250.45
CRF 250 R	2014	2019	48,0	KR66250.48
CRF 250 R	2014	2019	51,0	KR66250.51
CRF 250 R	2014	2019	54,0	KR66250.54
CRF 250 R	2014	2019	57,0	KR66250.57
CRF 250 R	2004	2013	45,0	KR66260.45
CRF 250 R	2004	2013	47,5	KR66260.475
CRF 250 R	2004	2013	50,0	KR66260.50
CRF 250 R	2004	2013	52,5	KR66260.525
CRF 250 R	2004	2013	55,0	KR66260.55
CRF 250 R	2004	2013	57,5	KR66260.575
CRF 250 X	2005	2018	45,0	KR66260.45
CRF 250 X	2005	2018	47,5	KR66260.475
CRF 250 X	2005	2018	50,0	KR66260.50
CRF 250 X	2005	2018	52,5	KR66260.525
CRF 250 X	2005	2018	55,0	KR66260.55
CRF 250 X	2005	2018	57,5	KR66260.575
CRF 450 R	2017	2019	45,0	KR66250.45
CRF 450 R	2017	2019	48,0	KR66250.48
CRF 450 R	2017	2019	51,0	KR66250.51
CRF 450 R	2017	2019	54,0	KR66250.54
CRF 450 R	2017	2019	57,0	KR66250.57
CRF 450 R	2002	2016	45,0	KR66260.45
CRF 450 R	2002	2016	47,5	KR66260.475
CRF 450 R	2002	2016	50,0	KR66260.50
CRF 450 R	2002	2016	52,5	KR66260.525
CRF 450 R	2002	2016	55,0	KR66260.55
CRF 450 R	2002	2016	57,5	KR66260.575
CRF 450 RX	2017	2018	45,0	KR66250.45
CRF 450 RX	2017	2018	48,0	KR66250.48
CRF 450 RX	2017	2018	51,0	KR66250.51
CRF 450 RX	2017	2018	54,0	KR66250.54
CRF 450 RX	2017	2018	57,0	KR66250.57
CRF 450 X	2005	2016	45,0	KR66260.45
CRF 450 X	2005	2016	47,5	KR66260.475
CRF 450 X	2005	2016	50,0	KR66260.50
CRF 450 X	2005	2016	52,5	KR66260.525
CRF 450 X	2005	2016	55,0	KR66260.55
CRF 450 X	2005	2016	57,5	KR66260.575



HUSABERG

modello	anno inizio	anno fine	carico molle N/mm	articolo
125 TE	2011	2013	75,0	KR63250.75
125 TE	2011	2013	80,0	KR63250.80
125 TE	2011	2013	85,0	KR63250.85
125 TE	2011	2013	90,0	KR63250.90
250 TE	2011	2013	75,0	KR63250.75
250 TE	2011	2013	80,0	KR63250.80
250 TE	2011	2013	85,0	KR63250.85
250 TE	2011	2013	90,0	KR63250.90
300 TE	2011	2013	75,0	KR63250.75
300 TE	2011	2013	80,0	KR63250.80
300 TE	2011	2013	85,0	KR63250.85
300 TE	2011	2013	90,0	KR63250.90
350 FE	2011	2013	75,0	KR63250.75
350 FE	2011	2013	80,0	KR63250.80
350 FE	2011	2013	85,0	KR63250.85
350 FE	2011	2013	90,0	KR63250.90
450 FE	2011	2013	75,0	KR63250.75
450 FE	2011	2013	80,0	KR63250.80
450 FE	2011	2013	85,0	KR63250.85
450 FE	2011	2013	90,0	KR63250.90
501 FE	2013	2013	75,0	KR63250.75
501 FE	2013	2013	80,0	KR63250.80
501 FE	2013	2013	85,0	KR63250.85
501 FE	2013	2013	90,0	KR63250.90
570 FE	2011	2012	75,0	KR63250.75
570 FE	2011	2012	80,0	KR63250.80
570 FE	2011	2012	85,0	KR63250.85
570 FE	2011	2012	90,0	KR63250.90

HUSQVARNA

modello	anno inizio	anno fine	carico molle N/mm	articolo
125 TC	2014	2019	42,0	KR63260.42
125 TC	2014	2019	45,0	KR63260.45
125 TC	2014	2019	48,0	KR63260.48
125 TC	2014	2019	51,0	KR63260.51
125 TC	2014	2019	54,0	KR63260.54
125 TC	2014	2019	57,0	KR63260.57
125 TC	2014	2019	60,0	KR63260.60
125 TE	2014	2016	42,0	KR63260.42
125 TE	2014	2016	45,0	KR63260.45
125 TE	2014	2016	48,0	KR63260.48
125 TE	2014	2016	51,0	KR63260.51
125 TE	2014	2016	54,0	KR63260.54
125 TE	2014	2016	57,0	KR63260.57
125 TE	2014	2016	60,0	KR63260.60
125 TX	2017	2019	42,0	KR63260.42
125 TX	2017	2019	45,0	KR63260.45
125 TX	2017	2019	48,0	KR63260.48
125 TX	2017	2019	51,0	KR63260.51
125 TX	2017	2019	54,0	KR63260.54
125 TX	2017	2019	57,0	KR63260.57
125 TX	2017	2019	60,0	KR63260.60
250 FC	2014	2019	42,0	KR63260.42
250 FC	2014	2019	45,0	KR63260.45
250 FC	2014	2019	48,0	KR63260.48
250 FC	2014	2019	51,0	KR63260.51
250 FC	2014	2019	54,0	KR63260.54
250 FC	2014	2019	57,0	KR63260.57
250 FC	2014	2019	60,0	KR63260.60
250 FE	2011	2019	42,0	KR63260.42
250 FE	2011	2019	45,0	KR63260.45
250 FE	2011	2019	48,0	KR63260.48
250 FE	2011	2019	51,0	KR63260.51
250 FE	2011	2019	54,0	KR63260.54
250 FE	2011	2019	57,0	KR63260.57
250 FE	2011	2019	60,0	KR63260.60
250 TC	2014	2019	42,0	KR63260.42
250 TC	2014	2019	45,0	KR63260.45
250 TC	2014	2019	48,0	KR63260.48
250 TC	2014	2019	51,0	KR63260.51
250 TC	2014	2019	54,0	KR63260.54
250 TC	2014	2019	57,0	KR63260.57
250 TC	2014	2019	60,0	KR63260.60
250 TC	2012	2013	50,0	KR62270.50
250 TC	2012	2013	52,5	KR62270.525
250 TC	2012	2013	55,0	KR62270.55
250 TE	2014	2019	42,0	KR63260.42
250 TE	2014	2019	45,0	KR63260.45

→→→ SEGUITO HUSQVARNA

modello	anno inizio	anno fine	carico molle N/mm	articolo
250 TE	2014	2019	48,0	KR63260.48
250 TE	2014	2019	51,0	KR63260.51
250 TE	2014	2019	54,0	KR63260.54
250 TE	2014	2019	57,0	KR63260.57
250 TE	2014	2019	60,0	KR63260.60
250 TE	2012	2013	50,0	KR62270.50
250 TE	2012	2013	52,5	KR62270.525
250 TE	2012	2013	55,0	KR62270.55
300 TE	2014	2019	42,0	KR63260.42
300 TE	2014	2019	45,0	KR63260.45
300 TE	2014	2019	48,0	KR63260.48
300 TE	2014	2019	51,0	KR63260.51
300 TE	2014	2019	54,0	KR63260.54
300 TE	2014	2019	57,0	KR63260.57
300 TE	2014	2019	60,0	KR63260.60
310 TE	2012	2013	50,0	KR62270.50
310 TE	2012	2013	52,5	KR62270.525
310 TE	2012	2013	55,0	KR62270.55
350 FC	2014	2019	42,0	KR63260.42
350 FC	2014	2019	45,0	KR63260.45
350 FC	2014	2019	48,0	KR63260.48
350 FC	2014	2019	51,0	KR63260.51
350 FC	2014	2019	54,0	KR63260.54
350 FC	2014	2019	57,0	KR63260.57
350 FC	2014	2019	60,0	KR63260.60
350 FE	2014	2019	42,0	KR63260.42
350 FE	2014	2019	45,0	KR63260.45
350 FE	2014	2019	48,0	KR63260.48
350 FE	2014	2019	51,0	KR63260.51
350 FE	2014	2019	54,0	KR63260.54
350 FE	2014	2019	57,0	KR63260.57
350 FE	2014	2019	60,0	KR63260.60
450 FC	2014	2019	42,0	KR63260.42
450 FC	2014	2019	45,0	KR63260.45
450 FC	2014	2019	48,0	KR63260.48
450 FC	2014	2019	51,0	KR63260.51
450 FC	2014	2019	54,0	KR63260.54
450 FC	2014	2019	57,0	KR63260.57
450 FC	2014	2019	60,0	KR63260.60
450 FE	2014	2019	42,0	KR63260.42
450 FE	2014	2019	45,0	KR63260.45
450 FE	2014	2019	48,0	KR63260.48
450 FE	2014	2019	51,0	KR63260.51
450 FE	2014	2019	54,0	KR63260.54
450 FE	2014	2019	57,0	KR63260.57
450 FE	2014	2019	60,0	KR63260.60
450 TC	2011	2013	50,0	KR62270.50
450 TC	2011	2013	52,5	KR62270.525
450 TC	2011	2013	55,0	KR62270.55
450 TE	2011	2013	50,0	KR62270.50
450 TE	2011	2013	52,5	KR62270.525
450 TE	2011	2013	55,0	KR62270.55
501 FE	2014	2019	42,0	KR63260.42
501 FE	2014	2019	45,0	KR63260.45
501 FE	2014	2019	48,0	KR63260.48
501 FE	2014	2019	51,0	KR63260.51
501 FE	2014	2019	54,0	KR63260.54
501 FE	2014	2019	57,0	KR63260.57
501 FE	2014	2019	60,0	KR63260.60
511 TE	2011	2013	50,0	KR62270.50
511 TE	2011	2013	52,5	KR62270.525
511 TE	2011	2013	55,0	KR62270.55

KAWASAKI

modello	anno inizio	anno fine	carico molle N/mm	articolo
KX 125	1998	2008	50,0	KR62270.50
KX 125	1998	2008	52,5	KR62270.525
KX 125	1998	2008	55,0	KR62270.55
KX 250	1998	2008	50,0	KR62270.50
KX 250	1998	2008	52,5	KR62270.525
KX 250	1998	2008	55,0	KR62270.55
KX 250 F	2006	2019	45,0	KR66260.45
KX 250 F	2006	2019	47,5	KR66260.475
KX 250 F	2006	2019	50,0	KR66260.50
KX 250 F	2006	2019	52,5	KR66260.525
KX 250 F	2006	2019	55,0	KR66260.55
KX 250 F	2006	2019	57,5	KR66260.575
KX 250 F	2004	2005	50,0	KR62270.50

HUSQVARNA SEGUE →→→

KAWASAKI SEGUE →→→

MOTOCROSSMARKETING

Tutti gli aggiornamenti li trovi su motocrossmarketing.com

SOSPENSIONI



→→→ SEGUITO KAWASAKI

modello	anno inizio	anno fine	carico molle N/mm	articolo
KX 250 F	2004	2005	52,5	KR62270.525
KX 250 F	2004	2005	55,0	KR62270.55
KX 450 F	2009	2019	45,0	KR66260.45
KX 450 F	2009	2019	47,5	KR66260.475
KX 450 F	2009	2019	50,0	KR66260.50
KX 450 F	2009	2019	52,5	KR66260.525
KX 450 F	2009	2019	55,0	KR66260.55
KX 450 F	2009	2019	57,5	KR66260.575
KX 450 F	2006	2008	50,0	KR62270.50
KX 450 F	2006	2008	52,5	KR62270.525
KX 450 F	2006	2008	55,0	KR62270.55
KX 500	1994	2004	50,0	KR62270.50
KX 500	1994	2004	52,5	KR62270.525
KX 500	1994	2004	55,0	KR62270.55

KTM

modello	anno inizio	anno fine	carico molle N/mm	articolo
125 EXC	2000	2016	75,0	KR63250.75
125 EXC	2000	2016	80,0	KR63250.80
125 EXC	2000	2016	85,0	KR63250.85
125 EXC	2000	2016	90,0	KR63250.90
125 SX	2012	2019	42,0	KR63260.42
125 SX	2012	2019	45,0	KR63260.45
125 SX	2012	2019	48,0	KR63260.48
125 SX	2012	2019	51,0	KR63260.51
125 SX	2012	2019	54,0	KR63260.54
125 SX	2012	2019	57,0	KR63260.57
125 SX	2012	2019	60,0	KR63260.60
125 SX	2000	2011	75,0	KR63250.75
125 SX	2000	2011	80,0	KR63250.80
125 SX	2000	2011	85,0	KR63250.85
125 SX	2000	2011	90,0	KR63250.90
125 XC-W	2017	2019	66,0 - 69,0 - 72,0	KR59225F
125 XC-W	2017	2019	69,0 - 72,0 - 75,0	KR59225G
125 XC-W	2017	2019	72,0 - 75,0 - 78,0	KR59225H
125 XC-W	2017	2019	75,0 - 78,0 - 81,0	KR59225J
144 SX	2008	2008	75,0	KR63250.75
144 SX	2008	2008	80,0	KR63250.80
144 SX	2008	2008	85,0	KR63250.85
144 SX	2008	2008	90,0	KR63250.90
150 SX	2012	2019	42,0	KR63260.42
150 SX	2012	2019	45,0	KR63260.45
150 SX	2012	2019	48,0	KR63260.48
150 SX	2012	2019	51,0	KR63260.51
150 SX	2012	2019	54,0	KR63260.54
150 SX	2012	2019	57,0	KR63260.57
150 SX	2012	2019	60,0	KR63260.60
150 SX	2009	2011	75,0	KR63250.75
150 SX	2009	2011	80,0	KR63250.80
150 SX	2009	2011	85,0	KR63250.85
150 SX	2009	2011	90,0	KR63250.90
200 EXC	2000	2016	75,0	KR63250.75
200 EXC	2000	2016	80,0	KR63250.80
200 EXC	2000	2016	85,0	KR63250.85
200 EXC	2000	2016	90,0	KR63250.90
250 EXC	2017	2019	66,0 - 69,0 - 72,0	KR59225F
250 EXC	2017	2019	69,0 - 72,0 - 75,0	KR59225G
250 EXC	2017	2019	72,0 - 75,0 - 78,0	KR59225H
250 EXC	2017	2019	75,0 - 78,0 - 81,0	KR59225J
250 EXC	2000	2016	75,0	KR63250.75
250 EXC	2000	2016	80,0	KR63250.80
250 EXC	2000	2016	85,0	KR63250.85
250 EXC	2000	2016	90,0	KR63250.90
250 EXC F	2017	2019	66,0 - 69,0 - 72,0	KR59225F
250 EXC F	2017	2019	69,0 - 72,0 - 75,0	KR59225G
250 EXC F	2017	2019	72,0 - 75,0 - 78,0	KR59225H
250 EXC F	2017	2019	75,0 - 78,0 - 81,0	KR59225J
250 EXC F	2007	2016	75,0	KR63250.75
250 EXC F	2007	2016	80,0	KR63250.80
250 EXC F	2007	2016	85,0	KR63250.85
250 EXC F	2007	2016	90,0	KR63250.90
250 SX	2012	2019	42,0	KR63260.42
250 SX	2012	2019	45,0	KR63260.45
250 SX	2012	2019	48,0	KR63260.48
250 SX	2012	2019	51,0	KR63260.51
250 SX	2012	2019	54,0	KR63260.54
250 SX	2012	2019	57,0	KR63260.57

→→→ SEGUITO KTM

modello	anno inizio	anno fine	carico molle N/mm	articolo
250 SX	2012	2019	60,0	KR63260.60
250 SX	2000	2011	75,0	KR63250.75
250 SX	2000	2011	80,0	KR63250.80
250 SX	2000	2011	85,0	KR63250.85
250 SX	2000	2011	90,0	KR63250.90
250 SX F	2011	2019	42,0	KR63260.42
250 SX F	2011	2019	45,0	KR63260.45
250 SX F	2011	2019	48,0	KR63260.48
250 SX F	2011	2019	51,0	KR63260.51
250 SX F	2011	2019	54,0	KR63260.54
250 SX F	2011	2019	57,0	KR63260.57
250 SX F	2011	2019	60,0	KR63260.60
250 SX F	2006	2010	75,0	KR63250.75
250 SX F	2006	2010	80,0	KR63250.80
250 SX F	2006	2010	85,0	KR63250.85
250 SX F	2006	2010	90,0	KR63250.90
300 EXC	2017	2019	66,0 - 69,0 - 72,0	KR59225F
300 EXC	2017	2019	69,0 - 72,0 - 75,0	KR59225G
300 EXC	2017	2019	72,0 - 75,0 - 78,0	KR59225H
300 EXC	2017	2019	75,0 - 78,0 - 81,0	KR59225J
300 EXC	2000	2016	75,0	KR63250.75
300 EXC	2000	2016	80,0	KR63250.80
300 EXC	2000	2016	85,0	KR63250.85
300 EXC	2000	2016	90,0	KR63250.90
350 EXC F	2017	2019	66,0 - 69,0 - 72,0	KR59225F
350 EXC F	2017	2019	69,0 - 72,0 - 75,0	KR59225G
350 EXC F	2017	2019	72,0 - 75,0 - 78,0	KR59225H
350 EXC F	2017	2019	75,0 - 78,0 - 81,0	KR59225J
350 EXC F	2012	2016	75,0	KR63250.75
350 EXC F	2012	2016	80,0	KR63250.80
350 EXC F	2012	2016	85,0	KR63250.85
350 EXC F	2012	2016	90,0	KR63250.90
350 SX F	2011	2019	42,0	KR63260.42
350 SX F	2011	2019	45,0	KR63260.45
350 SX F	2011	2019	48,0	KR63260.48
350 SX F	2011	2019	51,0	KR63260.51
350 SX F	2011	2019	54,0	KR63260.54
350 SX F	2011	2019	57,0	KR63260.57
350 SX F	2011	2019	60,0	KR63260.60
400 EXC	2000	2002	75,0	KR63250.75
400 EXC	2000	2002	80,0	KR63250.80
400 EXC	2000	2002	85,0	KR63250.85
400 EXC	2000	2002	90,0	KR63250.90
400 SX	2000	2001	75,0	KR63250.75
400 SX	2000	2001	80,0	KR63250.80
400 SX	2000	2001	85,0	KR63250.85
400 SX	2000	2001	90,0	KR63250.90
450 EXC	2017	2019	66,0 - 69,0 - 72,0	KR59225F
450 EXC	2017	2019	69,0 - 72,0 - 75,0	KR59225G
450 EXC	2017	2019	72,0 - 75,0 - 78,0	KR59225H
450 EXC	2017	2019	75,0 - 78,0 - 81,0	KR59225J
450 EXC	2003	2016	75,0	KR63250.75
450 EXC	2003	2016	80,0	KR63250.80
450 EXC	2003	2016	85,0	KR63250.85
450 EXC	2003	2016	90,0	KR63250.90
450 SX F	2011	2019	42,0	KR63260.42
450 SX F	2011	2019	45,0	KR63260.45
450 SX F	2011	2019	48,0	KR63260.48
450 SX F	2011	2019	51,0	KR63260.51
450 SX F	2011	2019	54,0	KR63260.54
450 SX F	2011	2019	57,0	KR63260.57
450 SX F	2011	2019	60,0	KR63260.60
500 EXC	2017	2019	66,0 - 69,0 - 72,0	KR59225F
500 EXC	2017	2019	69,0 - 72,0 - 75,0	KR59225G
500 EXC	2017	2019	72,0 - 75,0 - 78,0	KR59225H
500 EXC	2017	2019	75,0 - 78,0 - 81,0	KR59225J
500 EXC	2012	2016	75,0	KR63250.75
500 EXC	2012	2016	80,0	KR63250.80
500 EXC	2012	2016	85,0	KR63250.85
500 EXC	2012	2016	90,0	KR63250.90
525 EXC	2003	2007	75,0	KR63250.75
525 EXC	2003	2007	80,0	KR63250.80
525 EXC	2003	2007	85,0	KR63250.85
525 EXC	2003	2007	90,0	KR63250.90
525 SX	2003	2007	75,0	KR63250.75
525 SX	2003	2007	80,0	KR63250.80
525 SX	2003	2007	85,0	KR63250.85
525 SX	2003	2007	90,0	KR63250.90

KTM SEGUE →→→

KTM SEGUE →→→



→→→ SEGUITO KTM

modello	anno inizio	anno fine	carico molle N/mm	articolo
530 EXC	2008	2011	75,0	KR63250.75
530 EXC	2008	2011	80,0	KR63250.80
530 EXC	2008	2011	85,0	KR63250.85
530 EXC	2008	2011	90,0	KR63250.90

SUZUKI

modello	anno inizio	anno fine	carico molle N/mm	articolo
RM 125	1998	2010	45,0	KR66260.45
RM 125	1998	2010	47,5	KR66260.475
RM 125	1998	2010	50,0	KR66260.50
RM 125	1998	2010	52,5	KR66260.525
RM 125	1998	2010	55,0	KR66260.55
RM 125	1998	2010	57,5	KR66260.575
RM 125	1995	1997	50,0	KR62270.50
RM 125	1995	1997	52,5	KR62270.525
RM 125	1995	1997	55,0	KR62270.55
RM 250	1998	2009	45,0	KR66260.45
RM 250	1998	2009	47,5	KR66260.475
RM 250	1998	2009	50,0	KR66260.50
RM 250	1998	2009	52,5	KR66260.525
RM 250	1998	2009	55,0	KR66260.55
RM 250	1998	2009	57,5	KR66260.575
RM 250	1996	1997	50,0	KR62270.50
RM 250	1996	1997	52,5	KR62270.525
RM 250	1996	1997	55,0	KR62270.55
RMZ 250	2007	2018	45,0	KR66260.45
RMZ 250	2007	2018	47,5	KR66260.475
RMZ 250	2007	2018	50,0	KR66260.50
RMZ 250	2007	2018	52,5	KR66260.525
RMZ 250	2007	2018	55,0	KR66260.55
RMZ 250	2007	2018	57,5	KR66260.575
RMZ 250	2004	2006	50,0	KR62270.50
RMZ 250	2004	2006	52,5	KR62270.525
RMZ 250	2004	2006	55,0	KR62270.55
RMZ 450	2018	2018	45,0	KR66250.45
RMZ 450	2018	2018	48,0	KR66250.48
RMZ 450	2018	2018	51,0	KR66250.51
RMZ 450	2018	2018	54,0	KR66250.54
RMZ 450	2018	2018	57,0	KR66250.57
RMZ 450	2005	2017	45,0	KR66260.45
RMZ 450	2005	2017	47,5	KR66260.475
RMZ 450	2005	2017	50,0	KR66260.50
RMZ 450	2005	2017	52,5	KR66260.525
RMZ 450	2005	2017	55,0	KR66260.55
RMZ 450	2005	2017	57,5	KR66260.575

YAMAHA

modello	anno inizio	anno fine	carico molle N/mm	articolo
WR 250 F	2015	2018	45,0	KR66260.45
WR 250 F	2015	2018	47,5	KR66260.475
WR 250 F	2015	2018	50,0	KR66260.50
WR 250 F	2015	2018	52,5	KR66260.525

→→→ SEGUITO YAMAHA

modello	anno inizio	anno fine	carico molle N/mm	articolo
WR 250 F	2015	2018	55,0	KR66260.55
WR 250 F	2015	2018	57,5	KR66260.575
WR 250 F	2002	2014	50,0	KR62270.50
WR 250 F	2002	2014	52,5	KR62270.525
WR 250 F	2002	2014	55,0	KR62270.55
WR 400 F	1999	2000	50,0	KR62270.50
WR 400 F	1999	2000	52,5	KR62270.525
WR 400 F	1999	2000	55,0	KR62270.55
WR 426 F	2001	2002	50,0	KR62270.50
WR 426 F	2001	2002	52,5	KR62270.525
WR 426 F	2001	2002	55,0	KR62270.55
WR 450 F	2016	2018	45,0	KR66260.45
WR 450 F	2016	2018	47,5	KR66260.475
WR 450 F	2016	2018	50,0	KR66260.50
WR 450 F	2016	2018	52,5	KR66260.525
WR 450 F	2016	2018	55,0	KR66260.55
WR 450 F	2016	2018	57,5	KR66260.575
WR 450 F	2003	2015	50,0	KR62270.50
WR 450 F	2003	2015	52,5	KR62270.525
WR 450 F	2003	2015	55,0	KR62270.55
YZ 125	1996	2019	50,0	KR62270.50
YZ 125	1996	2019	52,5	KR62270.525
YZ 125	1996	2019	55,0	KR62270.55
YZ 250	1996	2019	50,0	KR62270.50
YZ 250	1996	2019	52,5	KR62270.525
YZ 250	1996	2019	55,0	KR62270.55
YZ 250 F	2014	2019	45,0	KR66260.45
YZ 250 F	2014	2019	47,5	KR66260.475
YZ 250 F	2014	2019	50,0	KR66260.50
YZ 250 F	2014	2019	52,5	KR66260.525
YZ 250 F	2014	2019	55,0	KR66260.55
YZ 250 F	2014	2019	57,5	KR66260.575
YZ 250 F	2001	2013	50,0	KR62270.50
YZ 250 F	2001	2013	52,5	KR62270.525
YZ 250 F	2001	2013	55,0	KR62270.55
YZ 400 F	1998	1999	50,0	KR62270.50
YZ 400 F	1998	1999	52,5	KR62270.525
YZ 400 F	1998	1999	55,0	KR62270.55
YZ 426 F	2000	2002	50,0	KR62270.50
YZ 426 F	2000	2002	52,5	KR62270.525
YZ 426 F	2000	2002	55,0	KR62270.55
YZ 450 F	2010	2019	45,0	KR66260.45
YZ 450 F	2010	2019	47,5	KR66260.475
YZ 450 F	2010	2019	50,0	KR66260.50
YZ 450 F	2010	2019	52,5	KR66260.525
YZ 450 F	2010	2019	55,0	KR66260.55
YZ 450 F	2010	2019	57,5	KR66260.575
YZ 450 F	2003	2009	50,0	KR62270.50
YZ 450 F	2003	2009	52,5	KR62270.525
YZ 450 F	2003	2009	55,0	KR62270.55

YAMAHA SEGUE →→→

VALVOLE SFIATO ARIA

Utilizzabili per la maggior parte dei modelli di forcelle rovesciate. Sostituendole ai tappi di sfiato originali consentono di eliminare l'aria con la sola pressione del dito sull'apposito tasto.

Confezione da 2 pezzi.

caratteristiche/misure mm	articolo
Filetto M5 x 8 - per KAYABA e SHOWA	AV2006
Filetto M4 x 7 - per WP	AV2007
Filetto M4 x 5 - per WP	AV2317



POMPA GONFIAGGIO FORCELLE

Specifica per le moderne forcelle ad aria.

Corpo in alluminio, manometro di grande precisione, bottone molto sensibile per scaricare la pressione in eccesso, **pressione massima 3,5 Bar.**

Provvista di idoneo sistema atto a non perdere aria quando viene scollegata.

articolo

AT2198



POMPA GONFIAGGIO FORCELLE DIGITALE

Specifica per le moderne forcelle ad aria.

Corpo in alluminio, manometro digitale di grande precisione con schermo LCD, bottone molto sensibile per scaricare la pressione in eccesso, **pressione massima 20 Bar.**

Provvista di idoneo sistema atto a non perdere aria quando viene scollegata.

La valvola di innesto è dotata di testina girevole.

articolo

AT2258



OLII MOTOREX PER FORCELLA

RACING FORK OIL

descrizione	caratteristiche	imballo	articolo
Sintetico per forcella	SAE 5	1 lt	OSF050
Sintetico per forcella	SAE 7.5	1 lt	OSF075
Sintetico per forcella	SAE 10	1 lt	OSF100

Trovate altri prodotti MOTOREX a **pag. 484.**





ASPIRAZIONE

348 Lamelle CARBONO RACING per pacchi lamellari di serie **349** Lamelle CARBONO RACING per pacchi lamellari V-force3 e per pacchi lamellari V-force4 **351** Lamelle in foglio CARBONO RACING - Carburatori KEI HIN **352** Getti per carburatori - Ricambi carburatori KEI HIN **353** Kit revisione carburatore PROX

LAMELLE CARBONO RACING



PER PACCHI LAMELLARI DI SERIE

Le lamelle CARBONO RACING sono costruite con le migliori fibre di carbonio.

La configurazione e la trama del tessuto sono ottimizzate per offrire la migliore soluzione per ogni singolo motore.

Vendute in serie completa, quindi ogni articolo contiene le lamelle di ricambio per l'intero pacco lamellare.

ATTENZIONE: utilizzabili esclusivamente con pacchi lamellari di serie.



GAS GAS

modello	anno inizio	anno fine	articolo
EC 250	1996	1996	CRB202
EC 250	1993	1993	CRC272

HONDA

modello	anno inizio	anno fine	articolo
CR 80	1987	2002	CRA312
CR 85	2005	2007	CRA512
CR 85	2003	2004	CRA312
CR 125	2005	2007	CRA222
CR 125	2003	2004	CRB202
CR 125	2001	2002	CRA702
CR 125	1978	2000	CRA172
CR 250	2005	2007	CRG782
CR 250	2003	2004	CRC272
CR 250	2002	2002	CRG722
CR 250	1999	2001	CRG602
CR 250	1988	1998	CRB202
CR 500	1989	2004	CRC272

HUSQVARNA

modello	anno inizio	anno fine	articolo
125 CR	1994	2005	CRA222
125 CR	1988	1993	CRA212
125 SMS	1998	2013	CRA222
125 WR	1988	1993	CRA212
125 WRE	1998	2013	CRA222
250 CR	1999	2005	CRB202
250 CR	1989	1996	CRC272
250 WR	1999	2005	CRB202
250 WR	1989	1996	CRC272
360 WR	1996	1996	CRC272

KAWASAKI

modello	anno inizio	anno fine	articolo
KX 65	2006	2018	CRA322
KX 80	1988	2000	CRA322
KX 85	2001	2018	CRA322
KX 125	2006	2008	CRG362
KX 125	2003	2005	CRG602
KX 125	1998	2002	CRA282
KX 125	1994	1997	CRA182
KX 125	1989	1993	CRA302
KX 250	2005	2008	CRAB572
KX 250	1997	2004	CRB562
KX 250	1983	1996	CRC272
KX 500	1986	2004	CRC272

KTM

modello	anno inizio	anno fine	articolo
65 SX	2000	2008	CRG642
125 EXC	2004	2007	CRBG332
125 EXC	1999	2003	CRG592
125 SX	1999	2003	CRBG332
200 SX	2004	2005	CRG592
250 EXC	1999	2004	CRG592
250 SX	1999	2003	CRG592
300 EXC	1999	2003	CRG592
300 GS	1993	1997	CRB242
380 EXC	2000	2004	CRG592
380 EXC	1998	1998	CRB242
380 SX	1999	2002	CRG592

MONTESA

modello	anno inizio	anno fine	articolo
Cota 314	2000	2012	CRA172

SUZUKI

modello	anno inizio	anno fine	articolo
RM 80	1987	2001	CRA312
RM 85	2002	2018	CRA312
RM 125	1990	2012	CRA182
RM 125	1987	1988	CRA172
RM 250	2003	2012	CRG692
RM 250	1996	2002	CRB532
RM 250	1993	1995	CRB262
RM 250	1991	1992	CRB282
RM 250	1989	1990	CRB602

TM

modello	anno inizio	anno fine	articolo
EN 125	1997	2001	CRA172
EN 250	1998	1998	CRB202
EN 300	2000	2004	CRB602
EN 300	1998	1998	CRB202

YAMAHA

modello	anno inizio	anno fine	articolo
YZ 80	1993	2001	CRA312
YZ 85	2002	2018	CRA312
YZ 125	2001	2018	CRA712
YZ 125	1994	2000	CRX182
YZ 125	1993	1993	CRA232
YZ 125	1988	1992	CRB192
YZ 250	1997	2018	CRB532
YZ 250	1990	1996	CRB192



PER PACCHI LAMELLARI V-FORCE 3

Le lamelle CARBONO RACING sono costruite con le migliori fibre di carbonio.

La configurazione e la trama del tessuto sono ottimizzate per offrire la migliore soluzione per ogni singolo motore.

Vendute in serie completa, quindi ogni articolo contiene le lamelle di ricambio per l'intero pacco lamellare.

ATTENZIONE: utilizzabili esclusivamente con pacchi lamellari V-FORCE 3.

GAS GAS

modello	anno inizio	anno fine	articolo
EC 250	1997	2018	CRV674
EC 300	1999	2018	CRV674

HONDA

modello	anno inizio	anno fine	articolo
CR 80	1980	2002	CRV1034
CR 85	2003	2007	CRV1034
CR 125	2005	2007	CRV884
CR 125	2003	2004	CRV674
CR 125	1987	2002	CRV884
CR 250	2005	2007	CRV884
CR 250	1986	2004	CRV674

HUSABERG

modello	anno inizio	anno fine	articolo
125 TE	2012	2014	CRV674

HUSQVARNA

modello	anno inizio	anno fine	articolo
50 TC	2017	2018	CRV914
65 TC	2017	2018	CRV914
85 TC	2014	2018	CRV1034
125 CR	1997	2013	CRV884
125 SMS	1998	2013	CRV884
125 TC	2014	2018	CRV1044
125 TE	2014	2016	CRV1044
125 TX	2017	2018	CRV1044
125 WR	1997	2013	CRV884
125 WRE	1994	2013	CRV884
250 TC	2014	2018	CRV1044
250 TE	2014	2018	CRV1044
250 WR	2011	2013	CRV674
300 TE	2014	2018	CRV1044
300 WR	2011	2013	CRV674

KAWASAKI

modello	anno inizio	anno fine	articolo
KX 80	1979	2000	CRV994
KX 85	2001	2018	CRV994
KX 125	2003	2008	CRV674
KX 125	1993	2002	CRV884
KX 250	1987	2008	CRV674

KTM

modello	anno inizio	anno fine	articolo
50 SX	2001	2018	CRV914
65 SX	1998	2018	CRV914
85 SX	2008	2018	CRV1034
85 SX	2003	2007	CRV824
125 EXC	2015	2016	CRV1044
125 EXC	1998	2013	CRV674
125 SX	2015	2018	CRV1044
125 SX	1998	2013	CRV674
125 XC-W	2017	2018	CRV1044
150 SX	2015	2018	CRV1044
150 SX	2009	2013	CRV674
200 EXC	1998	2016	CRV674
200 SX	1998	2005	CRV674
250 EXC	2014	2018	CRV1044
250 EXC	2004	2010	CRV884
250 EXC	2001	2003	CRV674
250 SX	2014	2018	CRV1044
250 SX	2003	2010	CRV884
250 SX	1993	2002	CRV674
300 EXC	2014	2018	CRV1044
300 EXC	2004	2010	CRV884
300 EXC	1998	2003	CRV674
380 EXC	1998	2002	CRV674
380 SX	1998	2002	CRV674

MINARELLI

modello	anno inizio	anno fine	articolo
AM6 50		2018	CRV914

SUZUKI

modello	anno inizio	anno fine	articolo
RM 85	2002	2018	CRV1034
RM 125	1989	2012	CRV884
RM 250	2003	2012	CRV674
RM 250	1996	1997	CRV674
RM 250	1989	1993	CRV674

TM

modello	anno inizio	anno fine	articolo
MX 85	2013	2016	CRV824
EN 125	2001	2007	CRV884

YAMAHA

modello	anno inizio	anno fine	articolo
YZ 85	2002	2018	CRV1034
YZ 125	1995	2018	CRV884
YZ 250	1989	2018	CRV674



PER PACCHI LAMELLARI V-FORCE 4

Le lamelle CARBONO RACING sono costruite con le migliori fibre di carbonio.

La configurazione e la trama del tessuto sono ottimizzate per offrire la migliore soluzione per ogni singolo motore.

Vendute in serie completa, quindi ogni articolo contiene le lamelle di ricambio per l'intero pacco lamellare.

ATTENZIONE: utilizzabili esclusivamente con pacchi lamellari V-FORCE 4.

BETA

modello	anno inizio	anno fine	articolo
RR 250	2013	2018	CRV1014
RR 300	2013	2018	CRV1014
Xtrainer 250	2018	2018	CRV1014
Xtrainer 300	2015	2018	CRV1014

HUSABERG

modello	anno inizio	anno fine	articolo
250 TE	2011	2014	CRV1014
300 TE	2011	2014	CRV1014

HUSQVARNA

modello	anno inizio	anno fine	articolo
250 TC	2014	2018	CRV1014
250 TE	2014	2018	CRV1014
300 TE	2014	2018	CRV1014

KTM

modello	anno inizio	anno fine	articolo
250 EXC	2004	2018	CRV1014
250 SX	2003	2018	CRV1014
300 EXC	2004	2018	CRV1014

SHERCO

modello	anno inizio	anno fine	articolo
250 SE-R	2014	2018	CRV1014
300 SE-R	2014	2018	CRV1014

LAMELLE CARBONO RACING SEGUE →→→

CRA172	CRA182	CRA212	CRA222	CRA232	CRA282
CRA302	CRA312	CRA322	CRA512	CRA702	CRA712
CRAB572	CRB192	CRB202	CRB242	CRB262	CRB282
CRB532	CRB562	CRB602	CRB632	CRC272	CRG362
CRG592	CRG602	CRG642	CRG692	CRG722	CRG782
CRV1014	CRV1034	CRV1044	CRV1044	CRV674	CRV824
CRV884	CRV914	CRV994	CRX182		



LAMELLE IN FOGLIO CARBONO RACING



Le lamelle in foglio CARBONO RACING sono costruite con le migliori fibre di carbonio.
Ritagliabili a piacimento, **vendute singolarmente**.

misure mm	spessore mm	articolo
60x110	0,35	CR6011



CARBURATORI KEI HIN



modello	articolo
PWK28	KEIPWK28
PWK33	KEIPWK33
PWK36	KEIPWK36
PWK38	KEIPWK38
PWK39	KEIPWK39



GETTI PER CARBURATORI



Le misure dei disegni sono in mm.

MPJ MINIMO

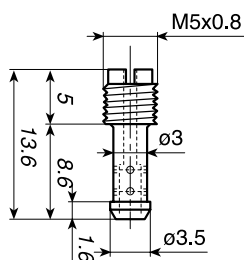

MIKUNI

articolo	articolo
MPJ.15	MPJ.50
MPJ.20	MPJ.55
MPJ.25	MPJ.60
MPJ.30	MPJ.65
MPJ.35	MPJ.70
MPJ.40	MPJ.75
MPJ.42.5	MPJ.80
MPJ.45	

KPJ MINIMO

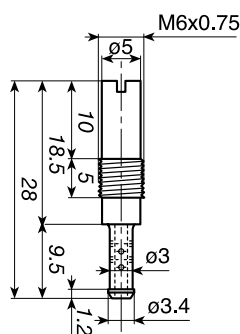

KEI HIN

articolo	articolo
KPJ.35	KPJ.60
KPJ.38	KPJ.62
KPJ.40	KPJ.65
KPJ.42	KPJ.68
KPJ.45	KPJ.70
KPJ.48	KPJ.72
KPJ.50	KPJ.75
KPJ.52	KPJ.78
KPJ.55	KPJ.80
KPJ.58	

MPJL MINIMO

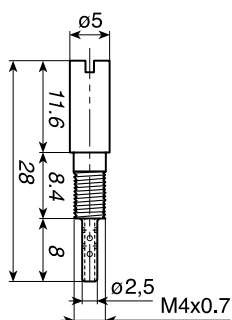

MIKUNI

articolo	articolo
MPJL.25	MPJL.50
MPJL.27.5	MPJL.55
MPJL.30	MPJL.60
MPJL.32.5	MPJL.65
MPJL.35	MPJL.70
MPJL.37.5	
MPJL.40	
MPJL.45	

KMJ MASSIMO

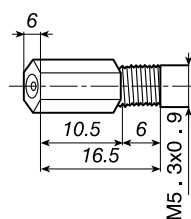

KEI HIN

articolo	articolo	articolo
KMJ.90	KMJ.132	KMJ.172
KMJ.92	KMJ.135	KMJ.175
KMJ.95	KMJ.138	KMJ.178
KMJ.98	KMJ.140	KMJ.180
KMJ.100	KMJ.142	KMJ.182
KMJ.102	KMJ.145	KMJ.185
KMJ.105	KMJ.148	KMJ.188
KMJ.108	KMJ.150	KMJ.190
KMJ.110	KMJ.152	KMJ.192
KMJ.115	KMJ.155	KMJ.195
KMJ.118	KMJ.158	KMJ.198
KMJ.120	KMJ.160	KMJ.200
KMJ.122	KMJ.162	KMJ.205
KMJ.125	KMJ.165	KMJ.210
KMJ.128	KMJ.168	KMJ.215
KMJ.130	KMJ.170	KMJ.220
		KMJ.225

MMJ MASSIMO

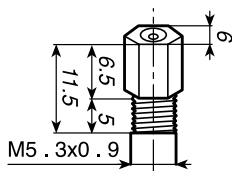

MIKUNI

articolo	articolo	articolo	articolo	articolo
MMJ.110	MMJ.230	MMJ.350	MMJ.435	MMJ.500
MMJ.120	MMJ.240	MMJ.360	MMJ.440	MMJ.510
MMJ.130	MMJ.250	MMJ.370	MMJ.445	MMJ.520
MMJ.140	MMJ.260	MMJ.380	MMJ.450	MMJ.530
MMJ.150	MMJ.270	MMJ.390	MMJ.455	MMJ.540
MMJ.160	MMJ.280	MMJ.400	MMJ.460	MMJ.550
MMJ.170	MMJ.290	MMJ.405	MMJ.465	MMJ.560
MMJ.180	MMJ.300	MMJ.410	MMJ.470	MMJ.570
MMJ.190	MMJ.310	MMJ.415	MMJ.480	MMJ.580
MMJ.200	MMJ.320	MMJ.420	MMJ.485	
MMJ.210	MMJ.330	MMJ.425	MMJ.490	
MMJ.220	MMJ.340	MMJ.430	MMJ.495	



RICAMBI CARBURATORI KEI HIN



Ricambi originali KEI HIN per carburatori:

- PJ 36 - PJ 38
- PWK 36 - PWK 38 - PWK 39
- PWM 36 - PWM 38
- FCR(MX)

modello	descrizione	articolo
PJ - PWK - PWM	Clip spillo conico	KEIPJCLP
FCR(MX)	Clip spillo conico	KEIFCRCLP
PWK - PWM	Collarino in plastica fermacavo	KEIPWKCOL
PWK - PWM	Ferma cavo	KEIPWKFCA
PJ - PWK	Galleggiante	KEIPJFLT
PJ - PWK - PWM - FCR(MX)	Tappo vaschetta	KEIPJPLG
PJ	Valvola a spillo per galleggiante	KEIPJFV

modello	descrizione	articolo
PWK - PWM	Valvola a spillo per galleggiante	KEIPWKFV
PWK	Valvola starter / choke	KEIPWKCV
PJ 36	Valvola starter / choke	KEIPJCV6
PJ 38	Valvola starter / choke	KEIPJCV8
PJ	Vite aria e molla	KEIPJAIR



KIT REVISIONE CARBURATORE PROX



Questa è la soluzione di PROX al problema di reperire svariati e introvabili ricambi per la revisione completa ed economica del carburatore.

I kit comprendono, a secondo del modello, le guarnizioni, lo spillo conico con la sua clip, i getti, la valvola a spillo del galleggiante, la vite dell'aria e le viti della vaschetta. E' possibile visualizzare il contenuto di ogni singolo kit, sul nostro sito www.motocrossmarketing.com.

Le guarnizioni sono idonee all'utilizzo di benzina verde, caratteristica interessante per i carburatori di moto anziane.



HONDA

modello	anno inizio	anno fine	articolo
CR 80	1996	2002	PX55.10247
CR 85	2005	2007	PX55.10195
CR 85	2003	2004	PX55.10316
CR 125	2005	2007	PX55.10180
CR 125	2004	2004	PX55.10181
CR 125	2003	2003	PX55.10182
CR 125	2002	2002	PX55.10183
CR 125	2001	2001	PX55.10184
CR 125	2000	2000	PX55.10185
CR 125	1999	1999	PX55.10186
CR 125	1998	1998	PX55.10188
CR 125	1996	1997	PX55.10543
CR 125	1990	1995	PX55.10544
CR 250	2005	2007	PX55.10162
CR 250	2004	2004	PX55.10163
CR 250	2003	2003	PX55.10164
CR 250	2002	2002	PX55.10165
CR 250	2001	2001	PX55.10413
CR 250	2000	2000	PX55.10166
CR 250	1999	1999	PX55.10167
CR 250	1997	1998	PX55.10546
CR 250	1996	1996	PX55.10547
CR 250	1990	1995	PX55.10170
CR 500	1990	2004	PX55.10159
CRF 150 R	2012	2018	PX55.10500
CRF 150 R	2008	2009	PX55.10001
CRF 250 R	2009	2009	PX55.10235
CRF 250 R	2008	2008	PX55.10442
CRF 250 R	2007	2007	PX55.10141
CRF 250 R	2006	2006	PX55.10087
CRF 250 R	2005	2005	PX55.10006
CRF 250 R	2004	2004	PX55.10328
CRF 250 X	2008	2018	PX55.10476
CRF 250 X	2007	2007	PX55.10475
CRF 250 X	2004	2006	PX55.10457
CRF 450 R	2007	2008	PX55.10459
CRF 450 R	2005	2006	PX55.10465
CRF 450 R	2004	2004	PX55.10462
CRF 450 R	2003	2003	PX55.10461
CRF 450 R	2002	2002	PX55.10460
CRF 450 X	2008	2016	PX55.10473
CRF 450 X	2007	2007	PX55.10472
CRF 450 X	2005	2006	PX55.10470
XR 250 R	1981	1995	PX55.10545

HUSABERG

modello	anno inizio	anno fine	articolo
250 TE	2011	2014	PX55.10514
300 TE	2011	2014	PX55.10514
450 FE	2004	2008	PX55.10521
550 FE	2007	2008	PX55.10521
650 FE	2004	2008	PX55.10521

HUSQVARNA

modello	anno inizio	anno fine	articolo
65 TC	2017	2018	PX55.10519
85 TC	2014	2018	PX55.10518
125 CR	2009	2013	PX55.10583
125 CR	1993	2008	PX55.10584
125 TC	2014	2018	PX55.10514
125 TE	2015	2016	PX55.10514
125 TX	2017	2018	PX55.10514
125 WR	2009	2013	PX55.10583
125 WR	1996	2008	PX55.10584
250 CR	1999	2005	PX55.10584
250 TC	2014	2016	PX55.10514
250 TC	2005	2013	PX55.10521
250 TE	2014	2016	PX55.10514
250 TE	2005	2007	PX55.10521
250 WR	2010	2013	PX55.10583
250 WR	2000	2009	PX55.10584
300 TE	2014	2016	PX55.10514
300 WR	2010	2013	PX55.10583
300 WR	2008	2009	PX55.10584
450 SMR	2005	2009	PX55.10521
450 TC	2005	2010	PX55.10521
450 TE	2005	2009	PX55.10521
510 TC	2005	2009	PX55.10521
510 TE	2005	2007	PX55.10521
610 TE	2006	2007	PX55.10521

SEGUE →→→

KAWASAKI

modello	anno inizio	anno fine	articolo
KX 65	2002	2018	PX55.10108
KX 85	2014	2018	PX55.10397
KX 85	2001	2013	PX55.10396
KX 125	2005	2008	PX55.10503
KX 125	2003	2004	PX55.10502
KX 125	2002	2002	PX55.10509
KX 125	2001	2001	PX55.10410
KX 125	2000	2000	PX55.10556
KX 125	1999	1999	PX55.10409
KX 125	1996	1997	PX55.10557
KX 125	1991	1991	PX55.10558
KX 250	2005	2007	PX55.10134
KX 250	2004	2004	PX55.10135
KX 250	2003	2003	PX55.10136
KX 250	2002	2002	PX55.10551
KX 250	2001	2001	PX55.10137
KX 250	2000	2000	PX55.10134
KX 250	1999	1999	PX55.10548
KX 250	1998	1998	PX55.10549
KX 250	1997	1997	PX55.10550
KX 250	1996	1996	PX55.10552
KX 250	1995	1995	PX55.10581
KX 250	1994	1994	PX55.10553
KX 250	1993	1993	PX55.10582
KX 250 F	2007	2010	PX55.10455
KX 250 F	2006	2006	PX55.10456
KX 250 F	2004	2005	PX55.10458
KX 450 F	2006	2008	PX55.10106
KX 500	1996	2004	PX55.10102

KTM

modello	anno inizio	anno fine	articolo
65 SX	2009	2018	PX55.10519
65 SX	1998	2006	PX55.10561
85 SX	2003	2018	PX55.10518
125 EXC	1998	2005	PX55.10517
125 SX	2009	2018	PX55.10514
125 SX	1998	2008	PX55.10517
125 XC-W	2017	2018	PX55.10514
144 SX	2008	2008	PX55.10517
150 SX	2009	2018	PX55.10514
200 EXC	2007	2016	PX55.10514
200 EXC	1998	2006	PX55.10517
200 SX	2003	2004	PX55.10517
250 EXC	2004	2016	PX55.10514
250 EXC	2000	2003	PX55.10517
250 EXC F	2007	2011	PX55.10520
250 EXC Racing	2003	2005	PX55.10521
250 EXC Racing	2002	2002	PX55.10515
250 Freeride	2015	2017	PX55.10560
250 SX	2002	2016	PX55.10514
250 SX	2000	2001	PX55.10516
250 SX F	2006	2010	PX55.10520
300 EXC	2004	2016	PX55.10514
300 EXC	2000	2003	PX55.10517
380 EXC	2000	2002	PX55.10517
380 SX	2000	2002	PX55.10517
400 EXC	2007	2011	PX55.10520
400 EXC	2003	2005	PX55.10521
400 EXC	2000	2000	PX55.10515
400 SX	2000	2000	PX55.10515
450 EXC	2006	2011	PX55.10520
450 EXC	2003	2005	PX55.10521
450 SMR	2006	2007	PX55.10520
450 SMR	2005	2005	PX55.10521
450 SX	2006	2006	PX55.10520
450 SX	2003	2005	PX55.10521
450 SX F	2007	2012	PX55.10520
520 EXC	2000	2002	PX55.10515
520 SX	2000	2002	PX55.10515
525 EXC	2006	2007	PX55.10520
525 EXC	2003	2005	PX55.10521
525 SX	2006	2007	PX55.10520
525 SX	2003	2005	PX55.10521
530 EXC	2008	2011	PX55.10520
560 SMR	2006	2007	PX55.10521

SUZUKI

modello	anno inizio	anno fine	articolo
RM 80	1996	2001	PX55.10114
RM 85	2005	2018	PX55.10109
RM 85	2002	2004	PX55.10113
RM 125	2007	2012	PX55.10122
RM 125	2005	2006	PX55.10489
RM 125	2004	2004	PX55.10123
RM 125	2003	2003	PX55.10124
RM 125	2002	2002	PX55.10495
RM 125	2001	2001	PX55.10125
RM 125	2000	2000	PX55.10126
RM 125	1999	1999	PX55.10127
RM 125	1998	1998	PX55.10497
RM 125	1993	1993	PX55.10526
RM 125	1991	1991	PX55.10525
RM 250	2004	2012	PX55.10131
RM 250	2003	2003	PX55.10174
RM 250	2002	2002	PX55.10175
RM 250	2001	2001	PX55.10176
RM 250	2000	2000	PX55.10177
RM 250	1999	1999	PX55.10187
RM 250	1998	1998	PX55.10189
RM 250	1997	1997	PX55.10191
RM 250	1996	1996	PX55.10192
RM 250	1995	1995	PX55.10542
RM 250	1994	1994	PX55.10193
RM 250	1993	1993	PX55.10194
RM 250	1991	1991	PX55.10580
RM 250	1990	1990	PX55.10591
RMZ 250	2008	2009	PX55.10492
RMZ 250	2007	2007	PX55.10491
RMZ 250	2004	2006	PX55.10490
RMZ 450	2007	2007	PX55.10464
RMZ 450	2005	2006	PX55.10466

YAMAHA

modello	anno inizio	anno fine	articolo
WR 250 F	2006	2013	PX55.10294
WR 426 F	2001	2002	PX55.10441
WR 450 F	2007	2011	PX55.10266
WR 450 F	2005	2006	PX55.10267
YZ 125	2012	2018	PX55.10145
YZ 125	2005	2011	PX55.10146
YZ 125	2003	2004	PX55.10148
YZ 125	2002	2002	PX55.10150
YZ 125	2001	2001	PX55.10151
YZ 125	1999	2000	PX55.10532
YZ 125	1998	1998	PX55.10533
YZ 125	1996	1997	PX55.10534
YZ 125	1994	1994	PX55.10535
YZ 125	1992	1993	PX55.10536
YZ 125	1991	1991	PX55.10537
YZ 125	1990	1990	PX55.10538
YZ 250	2001	2018	PX55.10205
YZ 250	2000	2000	PX55.10280
YZ 250	1997	1997	PX55.10291
YZ 250	1996	1996	PX55.10528
YZ 250	1992	1994	PX55.10530
YZ 250	1991	1991	PX55.10531
YZ 250	1990	1990	PX55.10578
YZ 250 F	2012	2013	PX55.10273
YZ 250 F	2010	2011	PX55.10274
YZ 250 F	2008	2009	PX55.10275
YZ 250 F	2005	2007	PX55.10278
YZ 250 F	2004	2004	PX55.10282
YZ 250 F	2003	2003	PX55.10285
YZ 250 F	2001	2002	PX55.10287
YZ 426 F	2000	2002	PX55.10439
YZ 450 F	2007	2009	PX55.10270
YZ 450 F	2005	2006	PX55.10271
YZ 450 F	2003	2004	PX55.10272





COMANDI E LEVE

356 Pompa freno radiale e ricambi Serie 190 MAGURA – Ricambi pompa freno/frizione radiale Serie 195 MAGURA – Ricambi kit freno radiale completo supermotard Serie 750 MAGURA **357** Kit frizione idraulica Hymec strada e fuoristrada Serie 167 MAGURA **358** Frizione idraulica Serie 167 e serie 167 DOT MAGURA **359** Ricambi kit frizione idraulica Hymec, frizione idraulica Serie 167 e Serie 167 DOT MAGURA - Principali applicazioni cilindro attuatore MAGURA **360** Ricambi kit frizione idraulica Hymec e frizione idraulica Serie 163 MAGURA **361** Manubri Serie X-Line – Accessori per manubri X-Line **362** Oldtimer MAGURA **363** Pompa freno anteriore e posteriore BREMBO – Pompa frizione BREMBO **364** Principali applicazioni pompa freno e frizione BREMBO **366** Pinze freno con staffa e pastiglie freno di ricambio BREMBO **367** Principali applicazioni pinze freno BREMBO **368** Kit revisione pompa frizione ed attuatore PROX **370** Manubri **372** Cavi gas e frizione **374** Tubi frizione VENHILL **375** Tubo comando acceleratore **376** Manopole **379** Comandi gas **382** Cavi gas – Cavo gas universale **383** Portaleve con leva frizione o freno **386** Leve cross e enduro **392** Leve cross e enduro snodate **394** Portaleve **395** Leve strada **398** Pedale freno **399** Pedale freno forgiato con puntale snodato **400** Pedale freno forgiato **401** Leve cambio snodate in alluminio ricavate dal pieno **402** Leve cambio snodate in alluminio forgiato **405** Leve cambio snodate in acciaio - Pedale d'avviamento



POMPA FRENO RADIALE E RICAMBI - SERIE 190

La pompa freno radiale SERIE 190 è un prodotto speciale, costruita con l'esperienza ed il Know-How di una grande industria, in piccola serie, ricavata interamente dal pieno (anche la leva). Il tutto è di una robustezza incredibile, per assicurare una frenata pronta e costante, ma anche di una leggerezza notevole, ottenuta con un vero cesello alle macchine utensili.

Sono disponibili i ricambi per la loro eventuale revisione o riparazione.

Fornita di serie con leva lunga, **ma senza serbatoio dell'olio**.

Corsa massima 11 mm. Rapporto di leva 1:7,2



Ricavata dal pieno!

prodotto	descrizione	caratteristiche / misure mm	articolo
POMPA FRENO RADIALE	Completa con leva lunga	pistone Ø 13	MG0120429
PERNO	Di fissaggio leva		MG0306933
LEVA LUNGA	Nuda per freno/frizione		MG0720569
SEMIBRACCIALETTO	Lato frizione con attacco specchietto	Ø 22,15	MG0720570
RACCORDO	Per collegamento serbatoio dell'olio		MG0428085

RICAMBI PER POMPA FRENO/FRIZIONE RADIALE - SERIE 195

Prodotto	descrizione	caratteristiche / misure mm	articolo
Kit ricambio pistone		Ø 12	MG0722211
Kit ricambio pistone		Ø 13	MG0722210
Kit ricambio pistone		Ø 16	MG0722209
Kit ricambio pistone		Ø 20	MG0722208
Leva corta freno	Silver		MG0722177
Leva lunga frizione	Silver		MG0722112
Semibracciale	Con attacco specchietto	Ø 22,15	MG0722201
Serbatoio olio	Con staffa	capacità olio: 36 ml	MG0722123
Serbatoio olio	Con fissaggio diretto	capacità olio: 16 ml	MG0722307S
Interruttore stop			MG0722213



Compatte e forgiate!

RICAMBI PER KIT FRENO RADIALE COMPLETO PER SUPERMOTARD - SERIE 750



prodotto	descrizione	caratteristiche / misure mm	articolo
Pastiglie freno	Sinterizzate uso racing	kit da 4 pezzi	MG0723024
Tubo freno	Completo di raccordi	lunghezza 1160	MG0722146
Kit spine freno	Con mollette pastiglie e clips		MG0722193
Clips	Per spine freno		MG0722192



Per gli altri ricambi vedi "MAGURA - Pompa freno/frizione radiale e ricambi - SERIE 195"



KIT FRIZIONE IDRAULICA HYMEC STRADA - SERIE 167

HYMEC è il kit pronto per l'installazione atto a trasformare la frizione a filo in frizione idraulica autoregistrante.

I vantaggi sono: minor sforzo per l'azionamento della leva, minor manutenzione e risparmio di peso.

Con un po' di fantasia e manualità, utilizzando i ricambi disponibili, è possibile adattarla a qualsiasi moto.

HONDA

modello	specifiche	anno inizio	anno fine	articolo
CBF 600	nero	2004	2014	MG2100001
NC 700	nero	2012	2013	MG2100001
NC 750	nero	2015	2016	MG2100001

KAWASAKI

modello	specifiche	anno inizio	anno fine	articolo
Z 800	nero	2013	2016	MG2100309
Z 1000	nero	2010	2016	MG2100309

ATTENZIONE: Non usare assolutamente olio per freni (DOT) in quanto danneggia irrimediabilmente le guarnizioni del sistema. Usare solo il fluido minerale BLOOD HYDRAULIC MAGURA oppure un olio appositamente formulato.



**Da filo
a idraulica!**

KIT FRIZIONE IDRAULICA HYMEC FUORISTRADA - SERIE 167

HYMEC è il kit pronto per l'installazione atto a trasformare la frizione a filo in frizione idraulica autoregistrante.

I vantaggi sono: minor sforzo per l'azionamento della leva, minor manutenzione e risparmio di peso. Con un po' di fantasia e manualità, utilizzando i ricambi disponibili, è possibile adattarla a qualsiasi moto.

HONDA

modello	anno inizio	anno fine	articolo
CR 250	2004	2007	MG2100007 *
CR 250	1990	2003	MG2100019
CR 500	1984	2004	MG2100019
CRF 250 R	2018	2018	MG2100922
CRF 250 R	2014	2017	MG2100307
CRF 250 R	2010	2013	MG2100005
CRF 250 R	2004	2009	MG2100009
CRF 250 X	2005	2018	MG2100008
CRF 450 R	2017	2018	MG2100688
CRF 450 R	2015	2016	MG2100363
CRF 450 R	2013	2014	MG2100030
CRF 450 R	2009	2012	MG2100005
CRF 450 R	2002	2008	MG2100010
CRF 450 X	2005	2016	MG2100009

KAWASAKI

modello	anno inizio	anno fine	articolo
KX 250 F	2017	2018	MG2100302
KX 250 F	2009	2016	MG2100006
KX 250 F	2004	2005	MG2100019
KX 450 F	2016	2018	MG2100545
KX 450 F	2015	2015	MG2100364
KX 450 F	2009	2014	MG2100007

KTM

modello	anno inizio	anno fine	articolo
250 SX	1993	1994	MG2100019
300 GS	1990	1994	MG2100019

SUZUKI

modello	anno inizio	anno fine	articolo
RM 85	2002	2018	MG2100008
RM 125	1998	2012	MG2100578
RM 250	1997	2012	MG2100019
RMZ 250	2011	2018	MG2100302
RMZ 250	2008	2010	MG2100011
RMZ 250	2004	2005	MG2100019
RMZ 450	2008	2018	MG2100012

YAMAHA

modello	anno inizio	anno fine	articolo
WR 250 F	2001	2013	MG2100008
WR 400 F	1998	1999	MG2100008
YZ 125	2004	2018	MG2100578
YZ 250	2011	2018	MG2100019
YZ 250	2009	2010	MG2100578
YZ 250	1999	2008	MG2100019
YZ 250 F	2014	2018	MG2100302
YZ 250 F	2004	2013	MG2100008
YZ 400 F	1998	1999	MG2100008
YZ 450 F	2009	2018	MG2100008

**Minor sforzo,
massimo feeling!**



NOTE: * = Per questa moto bisogna acquistare separatamente anche la boccola articolo MG0430987

ATTENZIONE: Non usare assolutamente olio per freni (DOT) in quanto danneggia irrimediabilmente le guarnizioni del sistema. Usare solo il fluido minerale BLOOD HYDRAULIC MAGURA oppure un olio appositamente formulato.

FRIZIONE IDRAULICA - SERIE 167

La misura relativa al diametro del pistone è impressa sulla parte inferiore di ogni pompa.

Rapporto di leva 1:4,0.

Attacco tubo M10x1.

Colore corpo pompa: nero

misure mm.	descrizione	articolo
Ø 9,5	Leva lunga, sono inclusi nella confezione: interruttore, leva decompressore, semibraccialeto con attacco per specchietto e semibraccialeto standard	MG2700183
Ø 10,5	Leva lunga, sono inclusi nella confezione: interruttore, leva decompressore, semibraccialeto con attacco per specchietto e semibraccialeto standard	MG2700186

ATTENZIONE: Non usare assolutamente olio per freni (DOT) in quanto danneggia irrimediabilmente le guarnizioni del sistema. Usare solo il fluido minerale BLOOD HYDRAULIC MAGURA oppure un olio appositamente formulato.



FRIZIONE IDRAULICA - SERIE 167 DOT

La misura relativa al diametro del pistone è impressa sulla parte inferiore di ogni pompa.

Rapporto di leva 1:4,0.

Attacco tubo M10x1.

Colore corpo pompa: nero.

Questa versione utilizza l'olio DOT (anziché l'olio minerale di tutte le altre versioni) per essere sostituita convenientemente ove presente una diversa frizione idraulica, di marca diversa, funzionante con olio DOT.

Rispetto ai modelli di marca diversa assicura una maggiore modulabilità e costanza d'esercizio oltre al "plus" della leva ribaltabile antirottura.

misure mm.	descrizione	articolo
Ø 9,5	Leva lunga, sono inclusi nella confezione: interruttore, leva decompressore, semibraccialeto con attacco per specchietto e semibraccialeto standard	MG2700184
Ø 10,5	Leva lunga, sono inclusi nella confezione: interruttore, leva decompressore, semibraccialeto con attacco per specchietto e semibraccialeto standard	MG2700187



RICAMBI PER KIT FRIZIONE IDRAULICA HYMEC STRADA/FUORISTRADA E FRIZIONE IDRAULICA - SERIE 167 E SERIE 167 DOT



NOTE:

* = Per lunghezza asta si intende la misura da sottotesta a sottotesta, misurata ad asta tutta rientrata nel cilindro attuatore.

Solo per la versione a fluido minerale.

KIT TUBO

descrizione	caratteristiche / misure mm	articolo
Carbon Look	lunghezza 1045	MG0722138
Carbon Look	lunghezza 1120	MG0722137

SEMIBRACCIALETTO

descrizione	articolo
Colore nero	MG2700176
Con attacco specchietto color nero	MG2700177

BLOOD HYDRAULIC

descrizione	caratteristiche / misure mm	articolo
Fluido minerale specifico per frizioni idrauliche MAGURA	0,100 lt	MG0721820
Fluido minerale specifico per frizioni idrauliche MAGURA	1 lt	MG0688504

KIT MANUTENZIONE

descrizione	articolo
Per ricarica olio e spurgo aria	MG0722152

KIT REVISIONE PISTONE

descrizione	caratteristiche / misure mm	articolo
Per fluido minerale	Ø 9,5	MG0723184
Per olio DOT	Ø 9,5	MG2700181
Per fluido minerale	Ø 10,5	MG0723185
Per olio DOT	Ø 10,5	MG2700182

LEVA CORTA SNODATA

descrizione	caratteristiche / misure mm	articolo
Completa		MG0723121

LEVA LUNGA SNODATA

descrizione	articolo
Completa	MG0723290

KIT LEVA DECOMPRESSORE COMPLETA

descrizione	articolo
Colore nero, contiene il necessario per la sostituzione, la riparazione e/o la modifica	MG0723189

VITE FISSAGGIO LEVA

descrizione	articolo
Senza decompressore	MG0723115

CAPPUCCIO COPRILEVA

articolo
MG0723163

CILINDRO ATTUATORE

caratteristiche / misure mm	articolo
lunghezza asta 16 *	MG2100308
lunghezza asta 24 *	MG0120649
lunghezza asta 31 *	MG0120648
lunghezza asta 35 *	MG0120655
lunghezza asta 41 *	MG0120652
lunghezza asta 45 *	MG0120651
lunghezza asta 50 *	MG2100003
lunghezza asta 55 *	MG0120653
lunghezza asta 67 *	MG0120659
lunghezza asta 90 *	MG0120657

NIPPLO

descrizione	articolo
Da usare, al bisogno, alla fine dell'asta del cilindro attuatore	MG0412310

TAPPO

descrizione	articolo
Per cilindro attuatore, con attacco posteriore	MG0430998
Per cilindro attuatore, con attacco posteriore regolabile in lunghezza	MG2100018

BOCCOLA

descrizione	caratteristiche / misure mm	articolo
Necessaria quando il cilindro attuatore attraversa il carter motore	lunghezza 12 mm	MG0430987
Necessaria quando il cilindro attuatore attraversa il carter motore	lunghezza 15 mm	MG0430985

VITE SPURGO

caratteristiche / misure mm	articolo
M6x16,5 mm	MG0722136



PRINCIPALI APPLICAZIONI CILINDRO ATTUATORE

articolo	prodotto	principali applicazioni
MG0120648	CILINDRO ATTUATORE	MG2100019 - MG2100364
MG0120649	CILINDRO ATTUATORE	MG2100007 - MG2100010 - MG2100011 - MG2100012
MG0120651	CILINDRO ATTUATORE	MG2100001 - MG2100006
MG0120652	CILINDRO ATTUATORE	MG2100008 - MG2100030
MG0120653	CILINDRO ATTUATORE	MG2100922
MG0120655	CILINDRO ATTUATORE	MG2100009 - MG2100005 - MG2100302 - MG2100309
MG0120659	CILINDRO ATTUATORE	MG2100545
MG2100308	CILINDRO ATTUATORE	MG2100307 - MG2100363 - MG2100688

RICAMBI PER KIT FRIZIONE IDRAULICA HYMEC E FRIZIONE IDRAULICA - SERIE 163

La SERIE 163 è riconoscibile dalle altre serie Magura perché è dotata di leva **NON** snodata.
Magura ha cessato la produzione di questa serie.



prodotto	descrizione	caratteristiche / misure mm	articolo
Kit tubo	Carbon Look	lunghezza 1045	MG0722138
Kit tubo	Carbon Look	lunghezza 1120	MG0722137
Coperchio pompa	Con attacco leva decompressore		MG0720553
Coperchio pompa	Senza attacco leva decompressore		MG0720544
Membrana corpo pompa			MG0720560
Sembraccialetto		Ø 22,15	MG0720546
Blood hydraulic	Fluido minerale specifico per frizioni idrauliche MAGURA	lt 0,100	MG0721820
Blood hydraulic	Fluido minerale specifico per frizioni idrauliche MAGURA	lt 1	MG0688504
Kit manutenzione	Per ricarica olio e spurgo aria		MG0722152
Kit revisione pistone		Ø 10,5	MG0720499
Kit revisione pistone		Ø 9,5	MG0720555
Kit revisione pistone		Ø 9,0	MG0306953
Leva lunga completa	Con molla a balestra		MG0720501
Leva corta completa	Con molla a balestra		MG0720545
Leva corta completa	Con molla a spirale		MG0720600
Leva lunga completa	Con molla a spirale		MG0720598
Leva lunga completa	Con molla a spirale, con maggior spazio fra leva e manubrio		MG0722021
Leva decompressore			MG0720552
Cappuccio coprileva			MG0429633
Vite raccordo	con spurgo	M6x16,5	MG0722136
Cilindro attuatore		lunghezza asta 16 *	MG2100308
Cilindro attuatore		lunghezza asta 24 *	MG0120649
Cilindro attuatore		lunghezza asta 31 *	MG0120648
Cilindro attuatore		lunghezza asta 35 *	MG0120655
Cilindro attuatore		lunghezza asta 41 *	MG0120652
Cilindro attuatore		lunghezza asta 45 *	MG0120651
Cilindro attuatore		lunghezza asta 50*	MG2100003
Cilindro attuatore		lunghezza asta 55*	MG0120653
Cilindro attuatore		lunghezza asta 67*	MG0120659
Cilindro attuatore		lunghezza asta 90*	MG0120657
Nipplo	Da usare, al bisogno, alla fine dell'asta del cilindro attuatore	**	MG0412310
Tappo	Per cilindro attuatore, con attacco posteriore	**	MG0430998
Tappo	Per cilindro attuatore, con attacco posteriore regolabile in lunghezza	**	MG2100018
Boccola	Necessaria quando il cilindro attuatore attraversa il carter motore	lunghezza 12 mm	MG0430987
Boccola	Necessaria quando il cilindro attuatore attraversa il carter motore	lunghezza 15 mm **	MG0430985

NOTE:

* = Per lunghezza asta si intende la misura da sottotesta a sottotesta, misurata a asta tutta rientrata nel cilindro attuatore - vedi disegno tecnico a **pag. 359**

** = Le immagini di questo articolo sono a **pag. 359**



MANUBRI SERIE X-LINE



In lega di alluminio a sezione variabile \emptyset mm 28,5 – \emptyset mm 22, senza traversino di irrigidimento per sfruttare l'elasticità del materiale a vantaggio del minor affaticamento dovuto alle sollecitazioni. Colorazione ossidata antigraffio. E' omologato T.U.V., ove uno dei requisiti per ottenere l'omologazione è il superamento di un milione di cicli di massima flessione, senza rompersi. Magura è proprietaria di un brevetto (DE 197 07 203/US 5,950,497), per la costruzione di manubri a sezione variabile.

prodotto	colore	A mm	B mm	C mm	F1 mm	H mm	articolo
Cross Cx - Cr F	silver	805	135	200	117	76	MG0723050
Cross Mx-2	silver	808	135	189	119	77	MG0721245
Cross Sx Ktm	silver	808	135	189	120	63	MG0721055
Cross Sx Ktm	nero	808	135	189	120	63	MG0723221
Enduro Ex	silver	795	135	186	120	87	MG0721053
Big Enduro Ax2	silver	827	134	230	206	100	MG0723198
Tx Touring	nero	797	139	217	138	97	MG0723248
Fx Streetfighter	nero	750	137	210	98	107	MG0723247

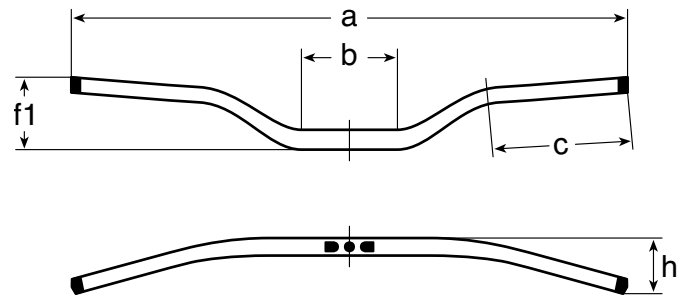

ACCESSORI PER MANUBRI X-LINE



ADATTATORE MAGURA

specifiche e \emptyset in mm	colore	articolo
da 22 a 28,5 per piastre con foro passante \emptyset 10 o \emptyset 12	trasparente anodizzato	MG0720474
da 22 a 28,5 per piastre con supporto fisso	trasparente anodizzato	MG0720488
da 22 a 28,5 per CR 125 00-07 - disassabile, consente l'arretramento del manubrio di 6 mm.	nero anodizzato	MG0720999
da 22 a 28,5 per CR 250 97-07 - disassabile, consente l'arretramento del manubrio di 6 mm.	nero anodizzato	MG0720999
da 22 a 28,5 per CRF 250 R 04-18 - disassabile, consente l'arretramento del manubrio di 6 mm.	nero anodizzato	MG0720999
da 22 a 28,5 per CRF 450 R 02-18 - disassabile, consente l'arretramento del manubrio di 6 mm.	nero anodizzato	MG0720999
da 22 a 28,5 universale per Naked con supporto fisso	nero anodizzato	MG0723271

Altri adattatori e/o spessori manubri a pag. 460

PARACOLPO

colore	articolo
nero	MG0723058



OLDTIMER

Ricambi per gli appassionati di moto d'epoca.



prodotto	descrizione	caratteristiche	articolo
Manopole	in gomma disegno KTM	colore nero	MN1557N
Manopole	Trial con bordo basso	colore nero	MN1558
Manopole	Trial con bordo alto	colore nero	MN1559



prodotto	caratteristiche	articolo
Cappuccio coprileva	fornito a coppia	MG0735083
Braccialetto destro con leva	cappuccio coprileva e registro inclusi	MG0116933
Braccialetto sinistro con leva	cappuccio coprileva e registro inclusi	MG0116940



prodotto	descrizione	articolo
Comando gas motocross	In policarbonato con manopole	MG0730218
Cappuccio copricavo	Per comando gas	MG0417560



prodotto	articolo
Bottone spegnimento universale	MG0119960



prodotto	descrizione	articolo
Comando gas in alluminio		MG0125600
Cappuccio copricavo	Per comando gas	MG0417560



prodotto	articolo
Comando starter universale	MG0111524





POMPA FRENO ANTERIORE



articolo	diametro pistone pompa mm	interasse leva mm
BR462082	11	22
BR539321	12	22
BR767712 *	11	17
BR767731 *	10	19
BR767774 ***	9	19
BR896100	10	16

articolo	diametro pistone pompa mm	interasse leva mm
BR896500 ***	10	16

NOTE:

* = vedi informazioni MOLLA DI RICAMBIO

*** = con interruttore stop e cavo

POMPA FRENO POSTERIORE



POMPA FRIZIONE



articolo	diametro pistone pompa mm	interasse leva mm
BR920310	10	18
BR920335	10	18
BR920349	9	18
BR920350	10	18

MOLLA DI RICAMBIO PER POMPA FRENO ANTERIORE

Per gli articoli contrassegnati da * forniamo questa molla di ricambio che, qualora lo si desideri, va posta sotto la cuffia parapolvere per allontanare la leva dal punto di contatto con il pistone (uso tipico enduro), ovviamente dopo aver rimosso la molla originale che invece tiene la leva spinta contro il punto di contatto (uso tipico cross).



articolo
BR05436036

articolo	diametro pistone pompa mm	caratteristiche
BR477660	13	interasse fori fissaggio mm. 40
BR477666	13	interasse fori fissaggio mm. 40
BR555620	12	interasse fori fissaggio mm. 50
BR850511	13	interasse fori fissaggio mm. 40
BR850560	13	interasse fori fissaggio mm. 40 - Con valvola di non ritorno

→→→ SEGUITO KTM

modello	anno inizio	anno fine	art. pompa freno anteriore	art. pompa freno posteriore	art. pompa frizione
200 EXC	2014	2016	BR896500	BR850560	
200 EXC	2009	2013	BR767774	BR850511	
200 EXC	2005	2008	BR767731	BR850511	
200 EXC	2004	2004	BR767712	BR850511	
200 EXC	2001	2003	BR767712	BR477666	
200 EXC	2000	2000	BR767712		
200 EXC	1998	1999		BR477660	
200 SX	2004	2004	BR767712		
250 EXC	2014	2019	BR896500	BR850560	BR920350
250 EXC	2009	2013	BR767774	BR850511	BR920310
250 EXC	2006	2008	BR767731	BR850511	BR920310
250 EXC	2005	2005	BR767731	BR850511	
250 EXC	2004	2004	BR767712	BR850511	
250 EXC	2001	2003	BR767712	BR477666	
250 EXC	2000	2000	BR767712		
250 EXC	1998	1999		BR477660	
250 EXC F	2014	2019	BR896500	BR850560	BR920350
250 EXC F	2009	2013	BR767774	BR850511	BR920310
250 EXC F	2007	2008	BR767731	BR850511	BR920310
250 EXC RACING	2005	2006	BR767731	BR850511	
250 EXC RACING	2003	2003	BR767712	BR477666	
250 GS	1994	1997		BR477660	
250 GS	1991	1993	BR462082	BR477660	
250 MX	1989	1992	BR462082	BR477660	
250 MX	1987	1988	BR462082		
250 SX	2014	2019	BR896100	BR850560	BR920350
250 SX	2008	2013	BR767774	BR850511	BR920310
250 SX	2006	2007	BR767731	BR850511	BR920310
250 SX	2005	2005	BR767731	BR850511	
250 SX	2003	2004	BR767712	BR850511	
250 SX	2001	2002	BR767712	BR477666	
250 SX	2000	2000	BR767712		
250 SX	1994	1999		BR477660	
250 SX	1993	1993	BR462082	BR477660	
250 SX F	2016	2019	BR896100	BR850560	BR920349
250 SX F	2014	2015	BR896100	BR850560	BR920350
250 SX F	2011	2013	BR767774	BR850511	BR920310
250 SX F	2008	2010	BR767774	BR850511	BR920335
250 SX F	2007	2007	BR767731	BR850511	BR920335
250 SX F	2006	2006	BR767731	BR850511	
300 EXC	2014	2019	BR896500	BR850560	BR920350
300 EXC	2010	2013	BR767774	BR850511	BR920310
300 EXC	2006	2009	BR767731	BR850511	BR920310
300 EXC	2005	2005	BR767731	BR850511	
300 EXC	2004	2004	BR767712	BR850511	
300 EXC	2001	2003	BR767712	BR477666	
300 EXC	2000	2000	BR767712		
300 EXC	1998	1999		BR477660	
300 GS	1994	1997		BR477660	
300 GS	1991	1993	BR462082	BR477660	
350 EXC F	2014	2019	BR896500	BR850560	BR920350
350 EXC F	2012	2013	BR767774	BR850511	BR920310
350 GS	1994	1994		BR477660	
350 SX F	2016	2019	BR896100	BR850560	BR920349
350 SX F	2014	2015	BR896100	BR850560	BR920350
350 SX F	2011	2013	BR767774	BR850511	BR920310
360 GS	1996	1997		BR477660	
360 SX	1996	1997		BR477660	
380 EXC	2001	2002	BR767712	BR477666	
380 EXC	2000	2000	BR767712		
380 EXC	1998	1999		BR477660	
380 SX	2001	2002	BR767712	BR477666	
380 SX	2000	2000	BR767712		
380 SX	1998	1999		BR477660	
400 EXC	2009	2010	BR767774	BR850511	BR920310
400 EXC	2005	2007	BR767731	BR850511	
400 EXC	2001	2002	BR767712	BR477666	
400 EXC	2000	2000	BR767712		
400 LC4	1998	1999		BR477660	
400 SX	2001	2002	BR767712	BR477666	
400 SX	2000	2000	BR767712		
450 EXC	2014	2019	BR896500	BR850560	BR920350

KTM SEGUE →→→

→→→ SEGUITO KTM

modello	anno inizio	anno fine	art. pompa freno anteriore	art. pompa freno posteriore	art. pompa frizione
450 EXC	2009	2013	BR767774	BR850511	BR920310
450 EXC	2008	2008	BR767731	BR850511	BR920310
450 EXC	2005	2007	BR767731	BR850511	
450 EXC	2004	2004	BR767712	BR850511	
450 EXC	2003	2003	BR767712	BR477666	
450 SX	2005	2006	BR767731	BR850511	
450 SX	2004	2004	BR767712	BR850511	
450 SX	2003	2003	BR767712	BR477666	
450 SX F	2014	2019	BR896100	BR850560	BR920350
450 SX F	2013	2013	BR767774	BR850511	BR920310
450 SX F	2011	2012	BR767774	BR850511	
450 SX F	2010	2010	BR767731	BR850511	
450 SX F	2009	2009	BR767774	BR850511	
450 SX F	2007	2007	BR767731	BR850511	
500 EXC	2012	2013	BR767774	BR850511	BR920310
500 MX	1989	1991	BR462082	BR477660	
520 EXC	2001	2002	BR767712	BR477666	
520 EXC	2000	2000	BR767712		
520 SX	2001	2002	BR767712	BR477666	
520 SX	2000	2000	BR767712		
525 EXC	2007	2007	BR767731	BR850511	BR920310
525 EXC	2005	2006	BR767731	BR850511	
525 EXC	2004	2004	BR767712	BR850511	
525 EXC	2003	2003	BR767712	BR477666	
525 SX	2005	2006	BR767731	BR850511	
525 SX	2004	2004	BR767712	BR850511	
525 SX	2003	2003	BR767712	BR477666	
530 EXC	2009	2011	BR767774	BR850511	BR920310
530 EXC	2008	2008	BR767731	BR850511	BR920310
600 LC4	1989	1993	BR462082	BR477660	
620 LC4	1997	1999		BR477660	
640 Adventure	1998	2000		BR477660	
640 LC4	1997	2000		BR477660	

SHERCO

modello	anno inizio	anno fine	art. pompa freno anteriore	art. pompa freno posteriore	art. pompa frizione
125 SE-R	2018	2018	BR896500	BR850511	BR920350
250 SE-R	2015	2018	BR896500	BR850511	BR920350
250 SEF-R	2015	2018	BR896500	BR850511	BR920350
300 SE-R	2015	2018	BR896500	BR850511	BR920350
300 SEF-R	2015	2018	BR896500	BR850511	BR920350
450 SEF-R	2016	2018	BR896500	BR850511	BR920350

TM

modello	anno inizio	anno fine	art. pompa freno anteriore	art. pompa freno posteriore	art. pompa frizione
EN 125	2011	2018			BR920310
EN 250	2011	2018			BR920310
EN 300	2011	2018			BR920310
EN 250 FI	2010	2018			BR920310
EN 450 FI	2010	2018			BR920310
MX 85	2011	2018			BR920310
MX 125	2011	2018			BR920310
MX 250 FI	2010	2018			BR920310
MX 450 FI	2013	2018			BR920310



PINZE FRENO CON STAFFA

BR360130
BR593060

prodotto	diametro pistoncini (mm)	articolo
Pinza freno anteriore	24	BR360130
Pinza freno anteriore	28	BR593060



prodotto	diametro pistoncini (mm)	articolo
Pinza freno posteriore	26	BR847019

PASTIGLIE FRENO DI RICAMBIO

Per pinza freno anteriore Ns. articolo BR360130 e BR593060.

PASTIGLIE FRENO DI RICAMBIO

Per pinza freno posteriore Ns. articolo BR847019.



tipo mescola	caratteristiche	articolo
SX	Molto aggressiva, resistente alle alte temperature e costante nelle prestazioni. Consigliata per motocross e supermotard.	BR04SX
SD	Buona efficienza e stabilità in tutte le condizioni d'uso. Buona resistenza all'usura anche con acqua e fango. Più modulabile rispetto alla mescola SX.	BR04SD
TT	Materiale molto modulabile, formulato per lavorare sia con asciutto che con bagnato. Particolarmente efficace in situazioni di scarsa aderenza, dove è necessaria un'alta modulabilità. Indicato per l'utilizzo fuoristrada e enduro.	BR04TT
OEM	Stesso materiale utilizzato nel primo equipaggiamento.	BR0435

tipo mescola	caratteristiche	articolo
SX	Molto aggressiva, resistente alle alte temperature e costante nelle prestazioni. Consigliata per motocross e supermotard.	BR02SX
SD	Buona efficienza e stabilità in tutte le condizioni d'uso. Buona resistenza all'usura anche con acqua e fango. Più modulabile rispetto alla mescola SX.	BR02SD
TT	Materiale molto modulabile, formulato per lavorare sia con asciutto che con bagnato. Particolarmente efficace in situazioni di scarsa aderenza, dove è necessaria un'alta modulabilità. Indicato per l'utilizzo fuoristrada e enduro.	BR02TT
OEM	Stesso materiale utilizzato nel primo equipaggiamento.	BR0235



PRINCIPALI APPLICAZIONI PINZE FRENO BREMBO

A pagina **297** trovate i kit revisione per le pinze freno (non originali).

HUSABERG

modello	anno inizio	anno fine	art. pinza freno anteriore	art. pinza freno posteriore
125 TE	2012	2013	BR360130	BR847019
250 FE	2013	2013	BR360130	BR847019
250 TE	2011	2013	BR360130	BR847019
300 TE	2011	2013	BR360130	BR847019
350 FE	2013	2013	BR360130	BR847019
390 FE	2011	2012	BR360130	BR847019
390 FE	2010	2010		BR847019
450 FE	2009	2013	BR360130	BR847019
450 FE	2004	2008	BR593060	
501 FE	2013	2013	BR360130	BR847019
550 FE	2005	2008	BR593060	
570 FE	2009	2012	BR360130	BR847019
650 FE	2005	2008	BR593060	

HUSQVARNA

modello	anno inizio	anno fine	art. pinza freno anteriore	art. pinza freno posteriore
125 TC	2016	2019	BR360130	
125 TC	2014	2015	BR360130	BR847019
125 TE	2014	2016	BR360130	BR847019
125 TX	2017	2017	BR360130	
250 FC	2016	2019	BR360130	
250 FC	2014	2015	BR360130	BR847019
250 FE	2017	2017	BR360130	
250 FE	2014	2016	BR360130	BR847019
250 TC	2017	2019	BR360130	
250 TC	2014	2016	BR360130	BR847019
250 TE	2017	2017	BR360130	
250 TE	2014	2016	BR360130	BR847019
300 TE	2017	2017	BR360130	
300 TE	2014	2016	BR360130	BR847019
350 FC	2016	2019	BR360130	
350 FC	2015	2015	BR360130	BR847019
350 FC	2014	2014	BR360130	
350 FE	2017	2017	BR360130	
350 FE	2014	2016	BR360130	BR847019
450 FC	2016	2019	BR360130	
450 FC	2014	2015	BR360130	BR847019
450 FE	2017	2017	BR360130	
450 FE	2014	2016	BR360130	BR847019
501 FE	2017	2017	BR360130	
501 FE	2014	2016	BR360130	BR847019

KTM

modello	anno inizio	anno fine	art. pinza freno anteriore	art. pinza freno posteriore
125 EXC	2010	2016	BR360130	BR847019
125 EXC	2004	2009	BR593060	BR847019
125 EXC	2003	2003	BR593060	
125 EXC	2000	2000	BR593060	
125 SX	2013	2019	BR360130	
125 SX	2009	2012	BR360130	BR847019
125 SX	2004	2008	BR593060	BR847019
125 SX	2003	2003	BR593060	
125 SX	2000	2000	BR593060	
125 XC-W	2017	2019	BR360130	
150 SX	2013	2019	BR360130	
150 SX	2011	2012	BR360130	BR847019
200 EXC	2010	2016	BR360130	BR847019
200 EXC	2004	2009	BR593060	BR847019
200 EXC	2003	2003	BR593060	
200 EXC	2000	2000	BR593060	
200 SX	2004	2004	BR593060	BR847019
200 SX	2003	2003	BR593060	
250 EXC	2017	2019	BR360130	
250 EXC	2010	2016	BR360130	BR847019
250 EXC	2004	2009	BR593060	BR847019
250 EXC	2003	2003	BR593060	
250 EXC	2000	2000	BR593060	
250 EXC F	2017	2019	BR360130	
250 EXC F	2010	2016	BR360130	BR847019
250 EXC F	2007	2009	BR593060	BR847019

→→→ SEGUITO KTM

modello	anno inizio	anno fine	art. pinza freno anteriore	art. pinza freno posteriore
250 EXC racing	2004	2006	BR593060	BR847019
250 EXC racing	2003	2003	BR593060	
250 EXC racing	2001	2001	BR593060	
250 SX	2013	2019	BR360130	
250 SX	2009	2012	BR360130	BR847019
250 SX	2003	2008	BR593060	BR847019
250 SX	2000	2000	BR593060	
250 SX F	2013	2019	BR360130	
250 SX F	2009	2012	BR360130	BR847019
250 SX F	2006	2008	BR593060	BR847019
300 EXC	2017	2019	BR360130	
300 EXC	2010	2016	BR360130	BR847019
300 EXC	2004	2009	BR593060	BR847019
300 EXC	2003	2003	BR593060	
300 EXC	2000	2000	BR593060	
350 EXC F	2017	2019	BR360130	
350 EXC F	2012	2016	BR360130	BR847019
350 SX F	2013	2019	BR360130	
350 SX F	2011	2012	BR360130	BR847019
380 EXC	2000	2001	BR593060	
380 SX	2002	2002	BR593060	
380 SX	2000	2000	BR593060	
400 EXC	2010	2011	BR360130	BR847019
400 EXC	2009	2009	BR593060	BR847019
400 EXC	2004	2007	BR593060	BR847019
400 EXC	2003	2003	BR593060	
400 EXC	2000	2000	BR593060	
400 SX	2002	2002	BR593060	
400 SX	2000	2000	BR593060	
450 EXC	2017	2019	BR360130	
450 EXC	2010	2016	BR360130	BR847019
450 EXC	2004	2009	BR593060	BR847019
450 EXC	2003	2003	BR593060	
450 SX	2003	2006	BR593060	BR847019
450 SX F	2013	2019	BR360130	
450 SX F	2009	2012	BR360130	BR847019
450 SX F	2007	2008	BR593060	BR847019
500 EXC	2017	2019	BR360130	
500 EXC	2012	2016	BR360130	BR847019
520 EXC	2002	2002	BR593060	
520 EXC	2000	2000	BR593060	
520 SX	2002	2002	BR593060	
520 SX	2000	2000	BR593060	
525 EXC	2004	2007	BR593060	BR847019
525 EXC	2003	2003	BR593060	
525 SX	2004	2006	BR593060	BR847019
525 SX	2003	2003	BR593060	
530 EXC	2010	2011	BR360130	BR847019
530 EXC	2008	2009	BR593060	BR847019



KTM SEGUE →→→

KIT REVISIONE POMPA FRIZIONE ED ATTUATORE PROX



Contiene tutto il necessario per revisionare le parti idrauliche della pompa frizione (articolo frizione) o del cilindro attuatore (articolo attuatore).



BETA

modello	anno inizio	anno fine	articolo frizione	articolo attuatore
RR 125 2T	2018	2018	PX16.940000	
RR 250	2013	2019	PX16.940000	
RR 300	2013	2019	PX16.940000	
RR 350	2012	2019	PX16.940000	
RR 390	2015	2019	PX16.940000	
RR 400	2012	2014	PX16.940000	
RR 430	2015	2019	PX16.940000	
RR 450	2012	2014	PX16.940000	
RR 480	2015	2019	PX16.940000	
RR 498	2012	2014	PX16.940000	
Xtrainer 250	2018	2018	PX16.940000	
Xtrainer 300	2015	2018	PX16.940000	

HUSABERG

modello	anno inizio	anno fine	articolo frizione	articolo attuatore
250 FE	2013	2014	PX16.940000	
250 TE	2011	2014	PX16.940000	PX16.950000
300 TE	2011	2014	PX16.940000	PX16.950000
350 FE	2013	2014	PX16.940000	PX16.950000
390 FE	2010	2011	PX16.940003	PX16.950009
450 FE	2012	2014	PX16.940000	
450 FE	2009	2011	PX16.940003	
450 FE	2004	2008	PX16.940001	
501 FE	2013	2014	PX16.940000	PX16.950003
501 FE	2012	2012	PX16.940000	
550 FE	2007	2008	PX16.940001	
570 FE	2009	2011	PX16.940003	
650 FE	2004	2008	PX16.940001	

HUSQVARNA

modello	anno inizio	anno fine	articolo frizione	articolo attuatore
65 TC	2017	2019	PX16.910055	
85 TC	2014	2019	PX16.910055	
125 TC	2016	2019	PX16.940003	
125 TC	2014	2015	PX16.940003	PX16.950006
125 TE	2015	2016	PX16.940003	PX16.950006
125 TX	2017	2018	PX16.940003	
250 FC	2016	2018	PX16.940003	
250 FC	2014	2015	PX16.940000	PX16.950001
250 FE	2014	2016	PX16.940000	PX16.950001
250 TC	2017	2017	PX16.940003	
250 TC	2016	2016	PX16.940000	PX16.950000
250 TC	2014	2015	PX16.940003	PX16.950000
250 TC	2009	2013	PX16.940000	
250 TE	2014	2016	PX16.940000	PX16.950000
250 TE	2010	2013	PX16.940000	
300 TE	2014	2016	PX16.940000	PX16.950000
310 TE	2011	2013	PX16.940000	
350 FC	2016	2018	PX16.940003	
350 FC	2014	2015	PX16.940000	PX16.950001
350 FE	2014	2016	PX16.940000	PX16.950001
449 TC	2011	2013	PX16.940000	
449 TE	2011	2013	PX16.940000	
450 FC	2014	2015	PX16.940000	PX16.950003
450 FE	2014	2016	PX16.940000	PX16.950001
501 FE	2014	2016	PX16.940000	PX16.950003
511 TE	2011	2013	PX16.940000	



KTM

modello	anno inizio	anno fine	articolo frizione	articolo attuatore
65 SX	2014	2019	PX16.910055	
65 SX	2005	2013	PX16.940004	
65 SX	2002	2004	PX16.940001	
85 SX	2014	2019	PX16.910055	
85 SX	2013	2013	PX16.940004	
85 SX	2005	2012	PX16.940004	PX16.950008
85 SX	2003	2004	PX16.940001	PX16.950008
125 SX	2016	2019	PX16.940006	
125 SX	2009	2015	PX16.940003	PX16.950006
125 SX	2004	2008	PX16.940001	PX16.950006
125 SX	2000	2003	PX16.940002	PX16.950006
125 SX	1998	1999	PX16.940002	
125 XC-W	2017	2019	PX16.940006	
144 SX	2008	2008	PX16.940001	PX16.950006
150 SX	2016	2019	PX16.940006	
150 SX	2009	2015	PX16.940003	PX16.950006
200 EXC	2014	2016	PX16.940003	PX16.950006
200 EXC	2011	2013	PX16.940003	
200 EXC	2009	2010	PX16.940003	PX16.950006
200 EXC	2004	2008	PX16.940001	PX16.950006
200 EXC	2000	2003	PX16.940002	PX16.950006
200 EXC	1998	1999	PX16.940002	
200 SX	2003	2004		PX16.950006
250 EXC	2017	2019	PX16.940000	
250 EXC	2006	2016	PX16.940000	PX16.950000
250 EXC	2004	2005	PX16.940001	PX16.950008
250 EXC	2000	2003	PX16.940002	PX16.950008
250 EXC	1999	1999	PX16.940002	
250 EXC F	2017	2019	PX16.940000	
250 EXC F	2015	2016	PX16.940000	PX16.950001
250 EXC F	2007	2014	PX16.940000	PX16.950002
250 Freeride	2014	2017	PX16.910055	
250 Freeride F	2018	2019	PX16.910055	
250 SX	2017	2019	PX16.940000	
250 SX	2006	2016	PX16.940000	PX16.950000
250 SX	2004	2005	PX16.940001	PX16.950008
250 SX	2000	2003	PX16.940002	PX16.950008
250 SX	1999	1999	PX16.940002	
250 SX F	2019	2019	PX16.940000	
250 SX F	2016	2018	PX16.940006	
250 SX F	2013	2015	PX16.940000	PX16.950001
250 SX F	2007	2012	PX16.940000	PX16.950002
250 SX F	2006	2006	PX16.940004	PX16.950009
300 EXC	2017	2019	PX16.940000	
300 EXC	2006	2016	PX16.940000	PX16.950000
300 EXC	2004	2005	PX16.940001	PX16.950008
300 EXC	2000	2003	PX16.940002	PX16.950008
300 EXC	1999	1999	PX16.940002	
350 EXC F	2017	2019	PX16.940000	
350 EXC F	2012	2016	PX16.940000	PX16.950001
350 Freeride	2014	2017	PX16.910055	
350 SX F	2019	2019	PX16.940000	
350 SX F	2016	2018	PX16.940006	
350 SX F	2011	2015	PX16.940000	PX16.950001
380 EXC	2002	2002		PX16.950008
380 EXC	1999	2001	PX16.940002	PX16.950008
380 EXC	1998	1998	PX16.940002	
380 SX	2000	2002	PX16.940002	PX16.950008
400 EXC	2009	2010	PX16.940000	
400 EXC	2000	2002	PX16.940001	PX16.950008
400 SX	2000	2002	PX16.940001	PX16.950008
450 EXC	2017	2019	PX16.940000	
450 EXC	2008	2016	PX16.940000	PX16.950005
450 EXC	2004	2007	PX16.940004	PX16.950009
450 EXC	2003	2003	PX16.940001	PX16.950009
450 SMR	2005	2007	PX16.940004	PX16.950009
450 SX	2004	2006	PX16.940004	PX16.950009
450 SX	2003	2003	PX16.940001	PX16.950009
450 SX F	2013	2019	PX16.940000	PX16.950003
450 SX F	2012	2012	PX16.940003	PX16.950004
450 SX F	2009	2011	PX16.940005	PX16.950004
450 SX F	2007	2008	PX16.940002	PX16.950004
500 EXC	2017	2019	PX16.940000	
500 EXC	2012	2016	PX16.940000	PX16.950005
520 EXC	2000	2002	PX16.940001	PX16.950008
520 SX	2000	2002	PX16.940001	PX16.950008
525 EXC	2007	2007	PX16.940000	PX16.950009
525 EXC	2004	2006	PX16.940004	PX16.950009

KTM SEQUE →→→

→→→ SEQUITO KTM

modello	anno inizio	anno fine	articolo frizione	articolo attuatore
525 EXC	2003	2003	PX16.940001	PX16.950009
525 SX	2004	2006	PX16.940004	PX16.950009
525 SX	2003	2003	PX16.940001	PX16.950009
530 EXC	2008	2011	PX16.940000	PX16.950005
560 SMR	2006	2007	PX16.940004	PX16.950009
640 Adventure	2005	2007	PX16.940002	PX16.950011
640 Adventure	2004	2004		PX16.950011
640 Adventure	2003	2003	PX16.940002	PX16.950011
640 LC4	2004	2004	PX16.940002	PX16.950011
690 Enduro R	2009	2012	PX16.940002	PX16.950009
950 Adventure	2003	2006	PX16.940002	

SHERCO

modello	anno inizio	anno fine	articolo frizione	articolo attuatore
125 SE-R	2018	2018	PX16.940000	
250 SE-R	2015	2018	PX16.940000	
250 SEF-R	2015	2018	PX16.940000	
300 SE-R	2015	2018	PX16.940000	
300 SEF-R	2015	2018	PX16.940000	

TM

modello	anno inizio	anno fine	articolo frizione	articolo attuatore
EN 125	2011	2018	PX16.940000	
EN 250	2011	2018	PX16.940000	
EN 250 FI	2010	2018	PX16.940000	
EN 300	2011	2018	PX16.940000	
EN 450 FI	2010	2018	PX16.940000	
MX 85	2011	2018	PX16.940000	
MX 125	2011	2018	PX16.940000	
MX 250 FI	2010	2018	PX16.940000	
MX 450 FI	2013	2018	PX16.940000	



MANUBRI ERGAL



In ERGAL 7075 diametro 22x4 mm trattati termicamente per renderli resistenti ed elastici.

Dotati di paracolpi MOTOCROSS MARKETING ad elevato assorbimento d'urto. Asta di irrigidimento in alluminio trattata termicamente, viti di serraggio dei collari montate con liquido frena filetto, zigrinatura su lato sinistro. Finitura sabbata ed anodizzata. **COSTRUITI IN ITALIA.**

modello	piega	articolo color alluminio	articolo color antracite	A mm	B mm	F1 mm	H mm
Cr 9 9	bassa e dritta	MA3020	MA3050	805	162	102	80
National	cross tradizionale	MA3022	MA3052	802	165	92	87
Supercross	971	MA3024	MA3054	802	163	121	76
Minicross	tradizionale	MA3040		740	120	140	68

MANUBRI Ø 28.6 mm (MAGURA) A PAG. **361**

MANUBRI Ø 22 mm (TOMMI) A PAG. **371**

ADATTATORI, ATTACCHI E SPESSORI MANUBRI A PAG. **460**

PARACOLPI A PAG. **457**

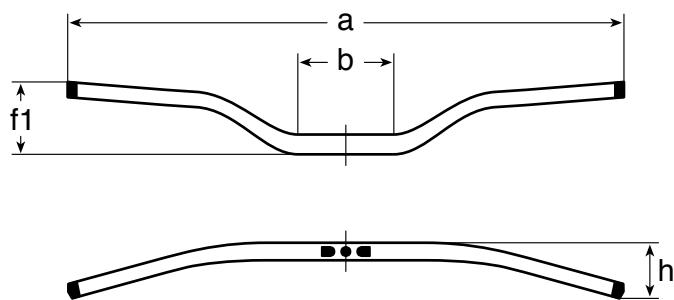

MANUBRI LEGA



In LEGA DI ALLUMINIO diametro 22x5 mm, lega speciale resistente ed elastica.

Asta di irrigidimento in alluminio. Finitura spazzolata e lucidata.

COSTRUITI IN ITALIA.

modello	piega	articolo	A mm	B mm	F1 mm	H mm
National	cross tradizionale	MA0025	790	180	90	92
Supercross	971	MA0024	797	145	133	72
Enduro 4 t	stradale	MA0032	805	160	140	82
Trial	standard	MA0030	805	140	130	78

MANUBRI Ø 28.6 mm (MAGURA) A PAG. **361**

MANUBRI Ø 22 mm (TOMMI) A PAG. **371**

ADATTATORI, ATTACCHI E SPESSORI MANUBRI A PAG. **460**

PARACOLPI A PAG. **457**

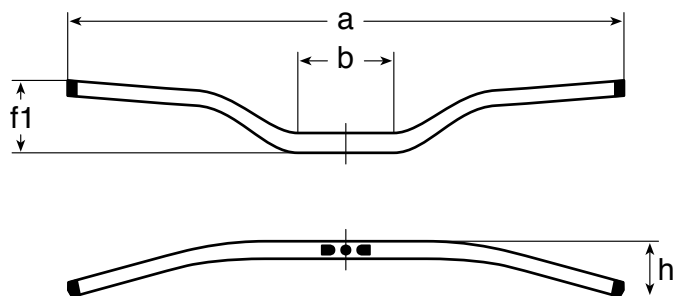

MANUBRI ACCIAIO



In ACCIAIO diametro 22x2 mm, trafilati a freddo.
Asta di irrigidimento saldata.
Verniciatura con polveri epossidiche a forno o cromati.
CONTRUITI IN ITALIA.

MANUBRI Ø 28.6 mm (MAGURA) A PAG. **361**

MANUBRI Ø 22 mm (TOMMI) A PAG. **371**

ADATTATORI, ATTACCHI E SPESSORI MANUBRI A PAG. **460**

PARACOLPI A PAG. **457**

modello	piega	articolo color nero	articolo cromato	A mm	B mm	F1 mm	H mm
National	cross tradizionale	MA6020		790	180	90	92
Epoca	molto alta	MA0259		855	190	188	127
Epoca	molto alta		MA0219	835	190	194	132

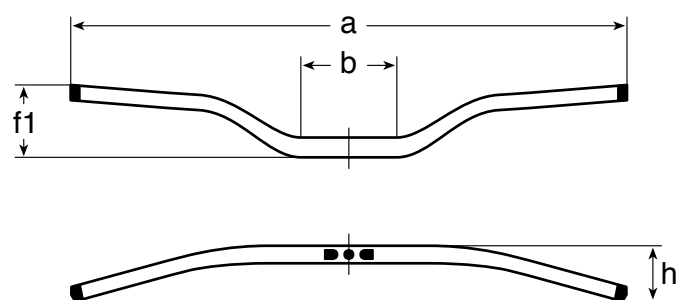

MANUBRI TOMMI



Manubri in lega Avional 2014 T6, diametro 22 mm, con finitura lucidata e anodizzata, asta di irrigidimento in alluminio imbullonata.

Le elevate caratteristiche del materiale ed i trattamenti termici a cui vengono sottoposti, forniscono ai manubri TOMMI le seguenti caratteristiche meccaniche:

- Durezza: HB 125-140;
- Rottura: 450-500 N/mm²;
- Allungamento: 7%-10%;
- Snervamento: 410-450 N/mm²;

I MANUBRI Ø 28.6 mm (MAGURA) sono a **pag. 361**

Gli ADATTATORI, ATTACCHI e SPESSORI MANUBRI sono a **pag. 460**

I PARACOLPI sono a **pag. 457**

piega	colore	A mm	B mm	F1 mm	H mm	articolo
BASSA	alluminio	815	120	87	86	MA0247
MEDIO-BASSA	alluminio	812	160	95	87	MA0225
MEDIA	alluminio	812	150	110	79	MA0375
MEDIO-ALTA	antracite	810	164	122	75	MA0411
BAROZZI	antracite	802	155	138	72	MA2500

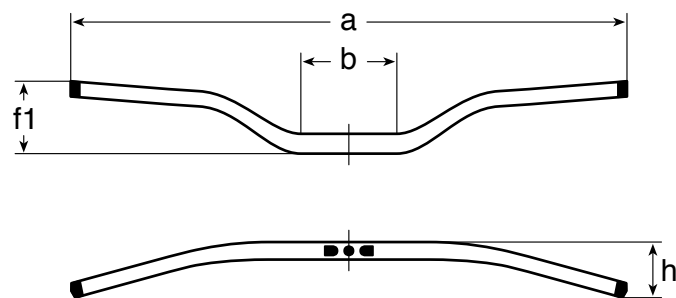

CAVI GAS E FRIZIONE



Intercambiabili agli originali, sono dotati di registri e protezioni in gomma.
Assicurano solidità e scorrevolezza ad un prezzo ragionevole.



CAVO FRIZIONE

HONDA

modello	anno inizio	anno fine	articolo
CR 80	1980	2002	CI0111
CR 85	2003	2007	CI0111
CR 125	2004	2007	CI0103
CR 125	1998	2003	CI0106
CR 125	1987	1997	CI0101
CR 250	2002	2007	CI0114
CR 250	1997	2001	CI0107
CR 250	1984	1996	CI0100
CR 500	1984	2004	CI0100
CRF 150 R	2007	2018	CI0524
CRF 250 R	2014	2017	CI0512
CRF 250 R	2010	2013	CI0119
CRF 250 R	2004	2009	CI0121
CRF 250 X	2008	2018	CI0121
CRF 450 R	2017	2018	CI0124
CRF 450 R	2015	2016	CI0530
CRF 450 R	2013	2014	CI0513
CRF 450 R	2009	2012	CI0119
CRF 450 R	2002	2008	CI0116
CRF 450 X	2005	2016	CI0123

KAWASAKI

modello	anno inizio	anno fine	articolo
KX 65	2000	2018	CI0527
KX 80	1989	2000	CI0405
KX 85	2014	2018	CI0428
KX 85	2001	2013	CI0405
KX 125	2004	2008	CI0415
KX 125	2003	2003	CI0418
KX 125	1999	2002	CI0407
KX 125	1995	1998	CI0404
KX 250	2005	2008	CI0412
KX 250	1999	2004	CI0408
KX 250	1990	1998	CI0401
KX 250 F	2011	2018	CI0422
KX 250 F	2009	2010	CI0420
KX 250 F	2005	2008	CI0417
KX 250 F	2004	2004	CI0410
KX 450 F	2016	2018	CI0427
KX 450 F	2009	2015	CI0423
KX 450 F	2006	2008	CI0424
KX 500	1990	2004	CI0401

SUZUKI

modello	anno inizio	anno fine	articolo
DRZ 400 E	2000	2009	CI0528
DRZ 400 S	2000	2009	CI0528
RM 85	2002	2018	CI0529
RM 125	2004	2012	CI0411
RM 125	1998	2003	CI0100
RM 125	1994	1997	CI0301
RM 250	2004	2012	CI0411
RM 250	1996	2003	CI0100
RM 250	1994	1995	CI0301
RMZ 250	2010	2018	CI0313
RMZ 250	2007	2009	CI0310
RMZ 250	2005	2006	CI0417
RMZ 250	2004	2004	CI0410
RMZ 450	2008	2017	CI0311
RMZ 450	2005	2007	CI0416

HUSQVARNA

modello	anno inizio	anno fine	articolo
125 CR	2000	2007	CI0525
125 WR	2000	2007	CI0525
250 CR	2000	2005	CI0526
250 WR	2000	2013	CI0526
300 WR	2009	2013	CI0526

KTM

modello	anno inizio	anno fine	articolo
250 GS	1994	1997	CI0509
250 SX	1993	1997	CI0509

YAMAHA

modello	anno inizio	anno fine	articolo
WR 250 F	2001	2013	CI0224
WR 400 F	2000	2000	CI0224
WR 400 F	1998	1999	CI0211
WR 426 F	2001	2002	CI0224
WR 450 F	2016	2018	CI0514
WR 450 F	2007	2015	CI0226
WR 450 F	2003	2005	CI0225
YZ 125	2005	2018	CI0221
YZ 125	1994	2003	CI0202
YZ 250	2007	2018	CI0223
YZ 250	2004	2006	CI0216
YZ 250	1999	2003	CI0207
YZ 250	1989	1998	CI0201
YZ 250 F	2014	2018	CI0514
YZ 250 F	2001	2013	CI0224
YZ 400 F	1998	1999	CI0211
YZ 426 F	2000	2001	CI0224
YZ 450 F	2018	2018	CI0227
YZ 450 F	2014	2017	CI0523
YZ 450 F	2010	2013	CI0515
YZ 450 F	2004	2005	CI0224





Costruiti in Inghilterra da VENHILL, azienda specializzata con oltre trentacinque anni di esperienza. Dotati di omologazione TUV e testati in fabbrica singolarmente. Sono forniti completi di ranelle e raccordi; sono inoltre accessorati con le necessarie protezioni rigide e/o flessibili. Si tratta quindi di un ottimo prodotto che assicura lunga durata, montaggio perfetto e grande efficienza.

I tubi frizione elencati nella colonna "articolo" hanno la guaina di rivestimento esterna di colore trasparente. Per i tubi frizione elencati nella colonna "articolo colorato" le lettere finali corrispondono ai seguenti colori di guaina di rivestimento esterna:

A = arancione
R = rosso

BETA

modello	anno inizio	anno fine	articolo	articolo colorato
RR 250	2013	2019	TFB53005	TFB53005R
RR 300	2013	2019	TFB53005	TFB53005R
RR 350	2012	2019	TFH53005	TFH53005R
RR 390	2015	2019	TFH53005	TFH53005R
RR 400	2012	2014	TFH53005	TFH53005R
RR 430	2015	2019	TFH53005	TFH53005R
RR 450	2012	2014	TFH53005	TFH53005R
RR 480	2015	2019	TFH53005	TFH53005R
RR 498	2012	2014	TFH53005	TFH53005R

HUSABERG

modello	anno inizio	anno fine	articolo	articolo colorato
125 TE	2011	2014	TFK13027	
250 FE	2013	2014	TFK13028	
250 TE	2011	2014	TFK13028	
300 TE	2011	2014	TFK13028	
350 FE	2013	2014	TFK13028	
390 FE	2010	2012	TFH53004	
450 FE	2014	2014	TFK13033	
450 FE	2013	2013	TFK13028	
450 FE	2009	2012	TFH53004	
450 FE	2004	2008	TFK13028	
501 FE	2014	2014	TFK13033	
501 FE	2013	2013	TFK13028	
550 FE	2004	2006	TFK13028	
570 FE	2009	2012	TFH53004	
650 FE	2004	2006	TFK13028	

HUSQVARNA

modello	anno inizio	anno fine	articolo	articolo colorato
65 TC	2017	2019	TFK13032	
85 TC	2014	2017	TFK13032	
125 TC	2016	2019	TFK13035	
125 TC	2014	2015	TFK13027	
125 TE	2014	2016	TFK13027	
125 TX	2017	2019	TFK13035	
250 FC	2016	2019	TFK13035	
250 FC	2014	2015	TFK13028	
250 FE	2017	2019	TFK13035	
250 FE	2014	2016	TFK13028	
250 TC	2017	2019	TFK13035	
250 TC	2005	2016	TFK13027	
250 TE	2017	2019	TFK13035	
250 TE	2014	2016	TFK13028	
250 TE	2004	2013	TFK13027	
300 TE	2017	2019	TFK13035	
300 TE	2014	2016	TFK13028	
310 TE	2009	2013	TFK13027	
350 FC	2016	2019	TFK13035	
350 FC	2014	2015	TFK13028	

HUSQVARNA SEGUE →→→

→→→ SEGUITO HUSQVARNA

modello	anno inizio	anno fine	articolo	articolo colorato
350 FE	2017	2019	TFK13035	
350 FE	2014	2016	TFK13028	
450 FC	2018	2019	TFK13035	
450 FC	2016	2017	TFH53004	
450 FC	2014	2015	TFK13028	
450 FE	2017	2019	TFK13035	
450 FE	2014	2016	TFK13033	
450 SMR	2005	2008	TFK13027	
450 TC	2004	2010	TFK13027	
450 TE	2004	2010	TFK13027	
501 FE	2017	2019	TFK13035	
501 FE	2014	2016	TFK13033	
510 TC	2005	2010	TFK13027	
510 TE	2004	2010	TFK13027	

KTM

modello	anno inizio	anno fine	articolo	articolo colorato
65 SX	2014	2019	TFK13032	
65 SX	2002	2013	TFK13030	
85 SX	2013	2017	TFK13032	
85 SX	2003	2012	TFK13030	
125 EXC	2003	2016	TFK13027	TFK13027A
125 EXC	1998	2002	TFK13020	
125 SX	2016	2019	TFK13035	TFK13035A
125 SX	2003	2015	TFK13027	TFK13027A
125 SX	1998	2002	TFK13020	
125 XC-W	2017	2019	TFK13035	TFK13035A
144 SX	2008	2008	TFK13027	TFK13027A
150 SX	2016	2019	TFK13035	TFK13035A
150 SX	2009	2015	TFK13027	TFK13027A
200 EXC	2003	2016	TFK13027	TFK13027A
200 EXC	1998	2002	TFK13020	
200 SX	2003	2005	TFK13027	TFK13027A
250 EXC	2017	2019	TFK13035	TFK13035A
250 EXC	2004	2016	TFK13028	TFK13028A

KTM SEGUE →→→

→→→ SEGUITO KTM

modello	anno inizio	anno fine	articolo	articolo colorato
250 EXC	1999	2003	TFK13021	
250 EXC F	2017	2019	TFK13035	TFK13035A
250 EXC F	2007	2016	TFK13028	TFK13028A
250 EXC Racing	2004	2006	TFK13020	
250 Freeride	2014	2017	TFK13032	
250 SX	2017	2019	TFK13035	TFK13035A
250 SX	2004	2016	TFK13028	TFK13028A
250 SX	1999	2003	TFK13021	
250 SX F	2016	2019	TFK13035	TFK13035A
250 SX F	2007	2015	TFK13028	TFK13028A
250 SX F	2006	2006	TFK13020	
300 EXC	2017	2019	TFK13035	TFK13035A
300 EXC	2003	2016	TFK13028	TFK13028A
300 EXC	1999	2002	TFK13021	
350 EXC F	2017	2019	TFK13035	TFK13035A
350 EXC F	2012	2016	TFK13028	TFK13028A
350 SX F	2016	2019	TFK13035	TFK13035A
350 SX F	2011	2015	TFK13028	TFK13028A
380 EXC	2003	2003	TFK13028	TFK13028A
380 EXC	1999	2002	TFK13021	
380 SX	1999	2002	TFK13021	
400 EXC	2003	2011	TFK13020	
400 SX	2000	2002	TFK13020	
450 EXC	2012	2019	TFK13033	
450 EXC	2008	2011	TFK13028	TFK13028A
450 EXC	2003	2007	TFK13020	
450 SMR	2005	2009	TFK13028	TFK13028A
450 SX	2003	2006	TFK13020	
450 SX F	2013	2019	TFK13033	
450 SX F	2007	2012	TFK13028	TFK13028A
500 EXC	2012	2019	TFK13033	
520 SX	2000	2002	TFK13020	
525 EXC	2007	2007	TFK13028	TFK13028A
525 EXC	2006	2006	TFK13020	
525 SX	2003	2006	TFK13020	
530 EXC	2008	2011	TFK13028	TFK13028A
690 Enduro R	2008	2010	TFK13028	TFK13028A



TUBO COMANDO ACCELERATORE



DOMINO

modello	anno inizio	anno fine	articolo
Per nostri art. AV2174 e AV2174G			AV2277
Per nostro art. AV2175			AV2298
Per nostro art. AV2173			AV2279

BETA

modello	anno inizio	anno fine	articolo
RR 250	2013	2019	AV2279
RR 300	2013	2019	AV2279
RR 350	2016	2018	AV2276
RR 350	2013	2015	AV2298
RR 390	2016	2018	AV2276
RR 390	2015	2015	AV2298
RR 400	2013	2014	AV2298
RR 430	2016	2018	AV2276
RR 430	2015	2015	AV2298
RR 450	2013	2014	AV2298
RR 480	2016	2018	AV2276
RR 480	2015	2015	AV2298
RR 498	2013	2014	AV2298
Xtrainer 300	2015	2018	AV2279
Xtrainer 250	2018	2018	AV2279

HONDA

modello	anno inizio	anno fine	articolo
CR 80	1985	2000	AV2285
CR 85	2003	2007	AV2285
CR 125	1989	2007	AV2279
CR 250	1989	2007	AV2279
CR 500	1989	2004	AV2279
CRF 250 R	2004	2018	AV2297
CRF 250 X	2004	2018	AV2297
CRF 450 R	2002	2018	AV2297
CRF 450 X	2005	2016	AV2297

HUSABERG

modello	anno inizio	anno fine	articolo
125 TE	2011	2014	AV2279
250 FE	2013	2014	AV2298
250 TE	2011	2014	AV2279
300 TE	2011	2014	AV2279
350 FE	2013	2014	AV2298
390 FE	2009	2012	AV2298
450 FE	2009	2014	AV2298
501 FE	2013	2014	AV2298

HUSQVARNA

modello	anno inizio	anno fine	articolo
85 TC	2018	2019	AV2289
85 TC	2014	2017	AV2279
125 CR	2000	2013	AV2279
125 TC	2017	2019	AV2289
125 TC	2014	2016	AV2279
125 TE	2014	2016	AV2279
125 TX	2017	2019	AV2289
125 WR	2000	2013	AV2279
250 FC	2016	2019	AV2289
250 FC	2014	2015	AV2298
250 FE	2017	2019	AV2289
250 FE	2014	2016	AV2298
250 TC	2017	2019	AV2289
250 TC	2014	2016	AV2279
250 TE	2017	2019	AV2289
250 TE	2014	2016	AV2279
250 WR	2000	2013	AV2279
300 TE	2017	2019	AV2289
300 TE	2014	2016	AV2279
300 WR	2009	2013	AV2279
350 FC	2016	2019	AV2289
350 FC	2014	2015	AV2298
350 FE	2017	2019	AV2289

→→→ SEGUITO HUSQVARNA

modello	anno inizio	anno fine	articolo
350 FE	2014	2016	AV2298
450 FC	2016	2019	AV2289
450 FC	2014	2015	AV2298
450 FE	2017	2019	AV2289
450 FE	2014	2016	AV2298
501 FE	2017	2019	AV2289
501 FE	2014	2016	AV2298

KAWASAKI

modello	anno inizio	anno fine	articolo
KX 60	1985	2003	AV2292
KX 65	2000	2018	AV2292
KX 80	1989	2000	AV2292
KX 85	2001	2018	AV2292
KX 125	1992	2008	AV2282
KX 250	1992	2008	AV2282
KX 250 F	2004	2018	AV2290
KX 450 F	2006	2019	AV2290

KTM

modello	anno inizio	anno fine	articolo
50 SX	2012	2018	AV2276
65 SX	2009	2018	AV2276
85 SX	2018	2019	AV2289
85 SX	2004	2017	AV2279
125 EXC	1998	2016	AV2279
125 GS	1995	1997	AV2281
125 SX	2017	2019	AV2289
125 SX	1998	2016	AV2279
125 SX	1995	1997	AV2281
125 XC-W	2017	2019	AV2289
150 SX	2017	2019	AV2289
150 SX	2009	2016	AV2279
200 EXC	1998	2016	AV2279
200 SX	1998	2005	AV2279
250 EXC	2017	2019	AV2289
250 EXC	1998	2016	AV2279
250 EXC F	2017	2019	AV2289
250 EXC F	2007	2016	AV2298
250 Freeride	2014	2017	AV2279
250 Freeride F	2018	2019	AV2289
250 GS	1997	1997	AV2279
250 GS	1995	1996	AV2281
250 SX	2017	2019	AV2289
250 SX	1997	2016	AV2279
250 SX	1995	1996	AV2281
250 SX F	2016	2019	AV2289
250 SX F	2006	2015	AV2298
300 EXC	2017	2019	AV2289
300 EXC	1998	2016	AV2279
300 GS	1997	1997	AV2279
300 GS	1995	1996	AV2281
350 EXC F	2017	2019	AV2289
350 EXC F	2012	2016	AV2298
350 SX F	2016	2019	AV2289

KTM SEGUE →→→

→→→ SEGUITO KTM

modello	anno inizio	anno fine	articolo
350 SX F	2011	2015	AV2298
360 GS	1996	1997	AV2281
380 EXC	1998	2003	AV2279
380 SX	1998	2002	AV2279
400 EXC	2009	2011	AV2298
400 EXC	2000	2005	AV2298
400 SX	2000	2002	AV2298
450 EXC	2017	2019	AV2289
450 EXC	2003	2016	AV2298
450 SX	2003	2006	AV2298
450 SX F	2016	2019	AV2289
450 SX F	2008	2015	AV2298
500 EXC	2017	2019	AV2289
500 EXC	2012	2016	AV2298
520 EXC	2000	2002	AV2298
520 SX	2000	2002	AV2298
525 EXC	2003	2007	AV2298
525 SX	2003	2007	AV2298

SUZUKI

modello	anno inizio	anno fine	articolo
RM 125	1996	2012	AV2282
RM 250	1995	2012	AV2282
RMZ 250	2004	2018	AV2290
RMZ 450	2005	2018	AV2290

TM

modello	anno inizio	anno fine	articolo
EN 125	2006	2018	AV2279
EN 250	2006	2018	AV2279
EN 250 F	2006	2010	AV2298
EN 250 FI	2010	2018	AV2298
EN 300	2006	2018	AV2279
EN 450 F	2006	2011	AV2298
EN 450 FI	2010	2018	AV2298
EN 530 F	2006	2014	AV2298
MX 125	2006	2018	AV2279
MX 250 FI	2010	2018	AV2298
MX 450 FI	2013	2018	AV2298

YAMAHA

modello	anno inizio	anno fine	articolo
WR 250 F	2001	2018	AV2290
WR 400 F	1998	2000	AV2290
WR 426 F	2001	2002	AV2290
WR 450 F	2003	2018	AV2290
YZ 125	1996	2018	AV2282
YZ 125	1983	1995	AV2281
YZ 250	1996	2018	AV2282
YZ 250	1983	1995	AV2281
YZ 250 F	2001	2018	AV2290
YZ 400 F	1998	1999	AV2290
YZ 426 F	2000	2002	AV2290
YZ 450 F	2003	2018	AV2290

MOTOCROSSMARKETING

HUSQVARNA
SEGUE →→→

Tutti gli aggiornamenti li trovi su motocrossmarketing.com

COMANDI E LEVE





SCOTT DIAMOND

In gomma a tripla densità, con incavi per filo di sicurezza, coppia di anelli in neoprene inclusi.



colore	articolo	colore	articolo
Blu/Bianco	MN1610	Rosso/Bianco	MN1613
Grigio/Nero	MN1611	Nero/Bianco	MN1614
Verde/Nero	MN1612	Arancione/Nero	MN1615

SCOTT RADIAL FULL WAFFLE

In gomma a densità singola, disegno tradizionale, con incavi per filo di sicurezza.



colore	articolo
Arancione	MN1641
Grigio	MN1642
Nero	MN1643

SCOTT DEUCE

In gomma a doppia densità, con incavi per filo di sicurezza, coppia di anelli in neoprene inclusi.



colore	articolo	colore	articolo
Nero/Grigio	MN1621	Nero/Rosso	MN1626
Blu/Grigio	MN1622	Verde/Nero	MN1627
Arancione/Nero	MN1625		

TACT GRIPS

In gomma morbida, con incavi per filo di sicurezza, gola di fissaggio per comando gas.



colore	articolo
Nero	MN1553N

SCOTT SXII

In gomma a doppia densità, disegni in rilievo con forma a diamante, con incavi per filo di sicurezza, coppia di anelli in neoprene inclusi.



colore	articolo	colore	articolo
Grigio/Nero	MN1630	Arancione/Nero	MN1637
Rosso/Nero	MN1633	Verde/Nero	MN1638
Nero/Grigio	MN1635	Nero/Giallo fluo	MN1639
Blu/Bianco	MN1636		

CR GRIPS

In gomma morbida disegno e gola fissaggio tipo CR.



colore	articolo
Nero	MN1556



MAGURA

Originali in gomma disegno KTM.



colore	articolo
Nero	MN1557N

SPUGNA

In schiuma di gomma, morbide, antivibranti ed idrorepellenti.



colore	articolo
Nero	MN1555N

MAGURA TRIAL



caratteristiche	colore	articolo
Originali in gomma con bordo basso	Nero	MN1558
Originali in gomma con bordo alto	Nero	MN1559

DOMINO CROSS

In gomma morbida bicolore, con incavi per filo di sicurezza.



colore	articolo	colore	articolo
Nero/Giallo	MN1586	Nero/Giallo	MN1589
Nero/Verde	MN1587	Grigio/Arancione	MN1590
Nero/Arancione	MN1588	Nero/Grigio	MN1591
Blu/Bianco	MN1588	Nero/Rosso	MN1592

ROAD GRIPS



caratteristiche	colore	articolo
In gomma antivibrazioni con estremità chiuse	Nero	MN1570
In gomma antivibrazioni con estremità aperte	Nero	MN1571

DOMINO CROSS SOFT

In gomma super morbida monocolor, con incavi per filo di sicurezza.



colore	articolo
Grigio	MN1671

DOMINO CROSS DSH

In gomma morbida bicolore, con incavi per filo di sicurezza.



colore	articolo
Nero/Grigio	MN1649
Nero/Arancione	MN1650
Nero/Rosso	MN1651

DOMINO STRADA XM2

In gomma morbida bicolore, con incavi per filo di sicurezza.



colore	articolo
Nero/Grigio	MN1655
Nero/Rosso	MN1656

DOMINO CROSS ECO

In gomma, con incavi per filo di sicurezza.



colore	articolo	colore	articolo
Nero	MN1652	Rosso	MN1652R
Blu	MN1652B	Grigio	MN1652G

DOMINO TRIAL

In gomma morbida bicolore, con incavi per filo di sicurezza.



colore	articolo
Grigio/Nero	MN1593
Nero/Rosso	MN1594

DOMINO STRADA

In gomma bicolore, con incavi per filo di sicurezza.



colore	articolo	colore	articolo
Grigio/Nero	MN1653	Nero/Arancione	MN1657
Nero/Rosso	MN1654	Nero/Grigio	MN1658

DOMINO VINTAGE

In gomma, con incavi per filo di sicurezza.



colore	articolo
Para	MN1670





Proponiamo una vasta gamma di comandi, specifici o universali, per soddisfare ogni esigenza. Per alcuni modelli di moto è disponibile il cavo specifico. Per altri modelli di comandi gas vedi anche a **pag. 362**



specifiche	articolo
DOMINO Trial	AV2172



specifiche	articolo
Universale e per minimoto	AV2005
Coperchio trasparente per nostro articolo AV2005	AV2088



specifiche	articolo
DOMINO Trial rapido	AV2182



specifiche	articolo
Universale	AV2003



specifiche	articolo
DOMINO Ciclomotore	AV2183



specifiche	caratteristiche	articolo
DOMINO Cross 4T bifilo	usare cavo specifico ***	AV2174 *
DOMINO Enduro 4T bifilo		AV2175 **
Cuffia coprigas per nostri articoli AV2174 e AV2175		AV2236
Cappuccio copricavi per nostri articoli AV2174 e AV2175		AV2322



specifiche	caratteristiche	articolo
DOMINO modello ENDROSS	con ghiera a doppia corsa	AV2184



specifiche	caratteristiche	articolo
DOMINO Cross 4T bifilo "ORO"	usare cavo specifico ***	AV2174G *
Cuffia coprigas per nostro articolo AV2174G		AV2236
Cappuccio copricavi per nostro articolo AV2174G		AV2322

specifiche	articolo
DOMINO Cross 2T	AV2173
Cuffia coprigas per nostro articolo AV2173	AV2185
Carrucola con cuscinetto per nostro articolo AV2173	AV2321

SEGUE →→→

NOTE:

- * = ha corsa più corta rispetto ad AV2175
- ** = ha corsa più lunga rispetto ad AV2174
- *** = vedi a **pag. 382**





specifiche

DOMINO Minicros/Enduro 4T monofilo "HR"

Inclusa coppia di manopole colore nero e cuffia coprigas

BETA

modello	anno inizio	anno fine	articolo
RR 350	2016	2018	AV2324
RR 390	2016	2018	AV2324
RR 430	2016	2018	AV2324
RR 480	2016	2018	AV2324

KTM

modello	anno inizio	anno fine	articolo
50 SX	2012	2018	AV2324
65 SX	2009	2018	AV2324



specifiche

DOMINO Cross/Enduro 4T bifilo "KRK"

Fornito con 3 ghiera intercambiabili per variare la rapidità di apertura:

- ghiera grigia Ø 38 = normale - rapidità 3.0°/mm;
- ghiera arancione Ø 42 = media - rapidità 2.7°/mm;
- ghiera nera Ø 44 = rapida - rapidità 2.6°/mm.

Da utilizzare con cavo gas originale.

Inclusa coppia di manopole Domino Cross DSH colore Nero/Arancione.

KTM

modello	anno inizio	anno fine	articolo
250 EXC F	2007	2016	AV2315
250 EXC Racing	2004	2006	AV2315
250 SX F	2006	2015	AV2315
350 EXC F	2012	2016	AV2315
350 Freeride	2014	2017	AV2315
350 SX F	2011	2015	AV2315
400 EXC	2004	2011	AV2315
450 EXC	2004	2016	AV2315
450 SX	2004	2006	AV2315
450 SX F	2007	2015	AV2315
500 EXC	2012	2016	AV2315
525 EXC	2004	2007	AV2315
525 SX	2004	2007	AV2315
530 EXC	2008	2011	AV2315



specifiche

DOMINO Cross/Enduro 4T bifilo "KRK EVO"

Fornito con 4 ghiera intercambiabili per variare la rapidità di apertura

- ghiera grigia = normale - rapidità 3.0°/mm;
- ghiera marrone = media - rapidità 2.8°/mm;
- ghiera arancione = medio/rapida - rapidità 2.7°/mm;
- ghiera nera = rapida - rapidità 2.6°/mm.

Da utilizzare con cavo gas originale.

Inclusa coppia di manopole Domino Cross DSH colore Nero/Arancione.

KTM

modello	anno inizio	anno fine	articolo
250 EXC	2018	2019	AV2325
250 EXC F	2017	2019	AV2325
250 Freeride F	2018	2019	AV2325
250 SX F	2016	2018	AV2325
300 EXC	2018	2019	AV2325
350 EXC F	2017	2019	AV2325
350 SX F	2016	2018	AV2325
450 EXC	2017	2019	AV2325
450 SX F	2016	2018	AV2325
500 EXC	2017	2019	AV2325



specifiche

Cross 4T bifilo economico

articolo

AV2004





AV2014



AV2015



AV2328

specifiche

Cross/Enduro 4T bifilo

HONDA

modello	anno inizio	anno fine	articolo
CRF 250 R	2004	2017	AV2014
CRF 250 X	2004	2018	AV2014
CRF 450 R	2002	2016	AV2014
CRF 450 X	2005	2016	AV2014

HUSQVARNA

modello	anno inizio	anno fine	articolo
250 FC	2016	2019	AV2328
250 FE	2017	2019	AV2328
250 TE	2018	2019	AV2328
300 TE	2018	2019	AV2328
350FC	2016	2019	AV2328
350 FE	2017	2019	AV2328
450 FC	2016	2019	AV2328
450 FE	2017	2019	AV2328
501 FE	2017	2019	AV2328

KAWASAKI

modello	anno inizio	anno fine	articolo
KX 250 F	2004	2018	AV2015
KX 450 F	2006	2019	AV2015

KTM

modello	anno inizio	anno fine	articolo
250 EXC	2018	2019	AV2328
250 EXC F	2017	2019	AV2328
250 Freeride F	2018	2019	AV2328
250 SX F	2016	2018	AV2328
300 EXC	2018	2019	AV2328
350 EXC F	2017	2019	AV2328
350 SX F	2016	2018	AV2328
450 EXC	2017	2019	AV2328
450 SX F	2016	2018	AV2328
500 EXC	2017	2019	AV2328

SUZUKI

modello	anno inizio	anno fine	articolo
RMZ 250	2004	2018	AV2015
RMZ 450	2005	2018	AV2015

YAMAHA

modello	anno inizio	anno fine	articolo
WR 250 F	2001	2018	AV2015
WR 400 F	1998	2000	AV2015
WR 426 F	2001	2002	AV2015
WR 450 F	2003	2018	AV2015
YZ 250 F	2001	2018	AV2015
YZ 400 F	1998	1999	AV2015
YZ 426 F	2000	2002	AV2015
YZ 450 F	2003	2018	AV2015



specifiche	caratteristiche	articolo
DOMINO a trazione rettilinea	Per moto d'epoca. Inclusa coppia di manopole color para	AV2320



specifiche	caratteristiche	articolo
DOMINO modello COMMANDOS	Per moto d'epoca. Inclusa coppia di manopole color para	AV2319



HONDA

modello	anno inizio	anno fine	articolo
CRF 250 R	2016	2017	CI0613
CRF 250 R	2014	2015	CI0609
CRF 250 R	2010	2013	CI0606
CRF 250 R	2004	2009	CI0600
CRF 450 R	2009	2016	CI0606
CRF 450 R	2002	2008	CI0600

KAWASAKI

modello	anno inizio	anno fine	articolo
KX 250 F	2011	2016	CI0608
KX 250 F	2009	2010	CI0607
KX 450 F	2009	2015	CI0608

SUZUKI

modello	anno inizio	anno fine	articolo
RMZ 250	2013	2018	CI0610
RMZ 250	2010	2012	CI0605
RMZ 250	2004	2009	CI0603
RMZ 450	2013	2017	CI0611
RMZ 450	2008	2012	CI0605
RMZ 450	2005	2007	CI0603

HUSABERG

modello	anno inizio	anno fine	articolo
250 FE	2013	2014	CI0602
350 FE	2013	2014	CI0602
450 FE	2012	2014	CI0602
501 FE	2013	2014	CI0602

KTM

modello	anno inizio	anno fine	articolo
250 EXC F	2017	2019	CI0612
250 EXC F	2007	2016	CI0602
250 Freeride F	2018	2019	CI0612
250 SX F	2016	2018	CI0612
250 SX F	2006	2015	CI0602
350 EXC F	2017	2019	CI0612
350 EXC F	2012	2016	CI0602
350 SX F	2016	2018	CI0612
350 SX F	2012	2015	CI0602
400 EXC	2004	2010	CI0602
450 EXC	2017	2019	CI0612
450 EXC	2004	2016	CI0602
450 SX	2004	2006	CI0602
450 SX F	2016	2018	CI0612
450 SX F	2007	2015	CI0602
500 EXC	2012	2016	CI0602
525 EXC	2004	2007	CI0602
525 SX	2004	2007	CI0602
530 EXC	2008	2010	CI0602

YAMAHA

modello	anno inizio	anno fine	articolo
YZ 250 F	2010	2011	CI0604
YZ 250 F	2004	2009	CI0601
YZ 450 F	2004	2008	CI0601

HUSQVARNA

modello	anno inizio	anno fine	articolo
250 FC	2016	2018	CI0612
250 FC	2014	2015	CI0602
250 FE	2017	2019	CI0612
250 FE	2014	2016	CI0602
350 FC	2016	2018	CI0612
350 FC	2014	2015	CI0602
350 FE	2017	2019	CI0612
350 FE	2014	2016	CI0602
450 FC	2016	2018	CI0612
450 FC	2014	2015	CI0602
450 FE	2017	2019	CI0612
450 FE	2014	2016	CI0602
501 FE	2017	2018	CI0612
501 FE	2014	2016	CI0602

CAVO GAS UNIVERSALE



caratteristiche/misure

Sviluppo lunghezza 105 cm, con un lato da accorciare al bisogno, fornito di appositi registri, morsetti e pipetta di innesto

articolo

CI0630



PORTALEVE CON LEVA FRIZIONE O FRENO



Proponiamo vari modelli scomponibili ed universali nelle versioni pressofuse, per un ricambio economico, e forgiate per un ricambio di qualità.

FORGIATO



modello	specifiche / mm	articolo
CROSS	Modello U.S.A. lato frizione	LVUF952



modello	specifiche / mm	articolo
DOMINO CROSS ED ENDURO	Fulcro 26 con leva decompressore lato frizione	LVUF3337



modello	specifiche / mm	articolo
CROSS PROFESSIONALE	Leva lato frizione forgiata e snodata, con attacco e portaleva ricavati dal pieno, inserto di contatto al manubrio in plastica rigida. Colore nero anodizzato	LVUF300



modello	specifiche / mm	articolo
DOMINO ENDURO HVA - KTM	Fulcro 30 con leva decompressore ed attacco specchietto lato frizione	LVUF1848

LEVA SNODATA DI RICAMBIO	Forgiata, colore nero anodizzato. Per nostro art. LVUF300	LVUF301
--------------------------	---	---------



modello	specifiche / mm	articolo
DOMINO CROSS GP	Fulcro 24 lato frizione	LVUF2547



modello	specifiche / mm	articolo
DOMINO TRIAL	Fulcro 24 lato frizione	LVUF1033



modello	specifiche / mm	articolo
DOMINO CROSS ED ENDURO	Fulcro 26 lato frizione	LVUF1819
DOMINO ENDURO	Fulcro 28 lato frizione	LVUF1917



PRESSOFUSO



modello	specifiche / mm	articolo
CROSS	lato frizione	LVU932
CROSS	lato freno	LVU530



modello	specifiche / mm	articolo
DOMINO ENDURO 50 cc.	Con attacco specchietto lato frizione	LVU3186



modello	specifiche / mm	articolo
DOMINO GHEPARD	lato frizione, per moto d'epoca, chiusura con una sola vite	LVU0327
DOMINO GHEPARD	lato freno, per moto d'epoca, chiusura con una sola vite	LVU0328



modello	specifiche / mm	articolo
DOMINO MINICROSS	lato frizione	LVU760
DOMINO MINICROSS	lato freno	LVU0703



modello	specifiche / mm	articolo
DOMINO STRADA	Fulcro 30 con attacco specchietto lato frizione	LVU1491



modello	specifiche / mm	articolo
DOMINO MINICROSS E MINIMOTO	lato frizione	LVU1719



modello	specifiche / mm	articolo
DOMINO STRADA	Fulcro 33 lato frizione	LVU1517

NOTE:

* = il numero corrispondente al fulcro (l'interasse fra centro foro barilotto e centro del foro di fissaggio) è inciso sulla leva



SOFFIETTO COPRIREGISTRO



modello	specifiche / mm	articolo
DOMINO in gomma	Universale	LVU0443

COPRILEVA



LVU2554



LVU5861

modello	specifiche / mm	articolo
DOMINO in gomma	Universale	LVU2554
DOMINO in finta pelle	Per moto d'epoca, Vendute a paio	LVU5861

LEVE DI RICAMBIO DOMINO



modello	specifiche / mm	articolo
DOMINO	Fulcro 24 * per nostro art. LVUF2547	LVUF2266
DOMINO	Fulcro 26 * per nostri art. LVUF1819 e LVUF3337	LVUF2290
DOMINO	Fulcro 28 * per nostro art. LVUF1917	LVUF2418
DOMINO	Fulcro 30 * per nostro art. LVUF1848	LVUF1703
DOMINO TRIAL	per nostro art. LVUF1033	LVUF1038





Proponiamo due tipi di leve in alluminio.

Pressofuso per un ricambio economico, oppure forgiato per un ricambio di qualità. Foto a **pag. 390**

BETA

modello	specifiche	anno inizio	anno fine	art. paia FORGIATE	art. lato frizione PRESSOFUSA	art. lato freno PRESSOFUSA
RR 125 2T		2018	2018		LV1364	LV1419
RR 250		2013	2019		LV1364	LV1419
RR 250		2005	2009	LVF1249		LV1419
RR 300		2013	2019		LV1364	LV1419
RR 350		2012	2019		LV1364	LV1419
RR 350		2011	2011	LVF1249		LV1419
RR 390		2015	2019		LV1364	LV1419
RR 400		2012	2014		LV1364	LV1419
RR 400		2005	2011	LVF1249		LV1419
RR 430		2015	2019		LV1364	LV1419
RR 450		2012	2014		LV1364	LV1419
RR 450		2005	2011	LVF1249		LV1419
RR 480		2015	2019		LV1364	LV1419
RR 498		2012	2014		LV1364	LV1419
RR 520		2010	2011	LVF1249		LV1419
RR 525		2005	2009	LVF1249		LV1419
Xtrainer 250		2018	2018		LV1364	LV1419
Xtrainer 300		2015	2018		LV1364	LV1419

BREMO

modello	specifiche	anno inizio	anno fine	art. paia FORGIATE	art. lato frizione PRESSOFUSA	art. lato freno PRESSOFUSA
corta con registro M8						LV1325
freno con forchetta						LV1457
freno con forchetta						LV1326
frizione idraulica					LV1364	

GAS GAS

modello	specifiche	anno inizio	anno fine	art. paia FORGIATE	art. lato frizione PRESSOFUSA	art. lato freno PRESSOFUSA
EC 125		2003	2015	LVF1249		LV1419
EC 250		2018	2018			LV1419
EC 250		2003	2015	LVF1249		LV1419
EC 300		2018	2018			LV1419
EC 300		2003	2015	LVF1249		LV1419

HM

modello	specifiche	anno inizio	anno fine	art. paia FORGIATE	art. lato frizione PRESSOFUSA	art. lato freno PRESSOFUSA
CRE 50		2007	2011		LVU4505	LV1461
CRE 50		2001	2006		LVU4505	
CRE F 125 X		2008	2012			LV1461
Derapage 50		2010	2011		LVU4505	
Derapage 50		2006	2009		LVU4505	LV1461
Derapage 50		2001	2005		LVU4505	

HONDA

modello	specifiche	anno inizio	anno fine	art. paia FORGIATE	art. paia PRESSOFUSA	art. lato frizione MAGURA FORGIATA	art. lato frizione PRESSOFUSA	art. lato freno PRESSOFUSA
CR 80		1998	2002	LVF1219	LV1219		LV1323	LV1419
CR 80		1995	1997		LV1260		LV1323	
CR 85		2003	2007	LVF1219	LV1219		LV1323	LV1419
CR 125		2004	2007	LVF1267	LV1262		LV1361	LV1419
CR 125		1992	2003	LVF1219	LV1219		LV1323	LV1419
CR 125		1986	1991		LV1206		LV1330	
CR 250		2004	2007	LVF1267	LV1262		LV1361	LV1419
CR 250		1992	2003	LVF1219	LV1219		LV1323	LV1419
CR 250		1986	1991		LV1206		LV1330	
CR 500		1992	2004	LVF1219	LV1219		LV1323	LV1419
CR 500		1986	1991		LV1206		LV1330	
CRF 150 R		2007	2018	LVF1219	LV1219		LV1323	LV1419
CRF 250 R		2007	2018	LVF1272	LV1272		LV1361	LV1460
CRF 250 R		2004	2006	LVF1267	LV1262		LV1361	LV1419
CRF 250 X		2004	2018					LV1419
CRF 450 R		2007	2018	LVF1272	LV1272		LV1361	LV1460
CRF 450 R		2004	2006	LVF1267	LV1262		LV1361	LV1419
CRF 450 R		2002	2003	LVF1219	LV1219		LV1323	LV1419
CRF 450 RX		2017	2018	LVF1272	LV1272		LV1361	LV1460
CRF 450 X		2004	2016					LV1419
Dominator NX 650							LV1333	
XL 600					LV1204		LV1333	
XR 250 R		1996	2004	LVF1219	LV1219		LV1323	LV1419
XR 400 R		1996	2004	LVF1219	LV1219		LV1323	LV1419
XR 600 R		1986	1998		LV1231		LV1331	
XR 650 R		2000	2007				LV1323	
XR 750 Africa Twin							LV1333	

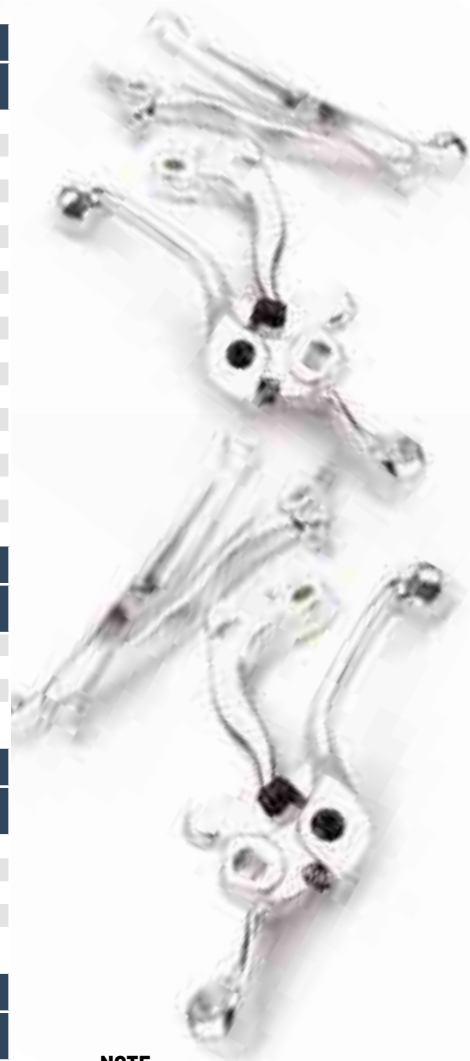

NOTE:

* = il numero corrispondente al fulcro (l'interasse fra centro foro barilotto ed il centro del foro di fissaggio) è inciso sulla leva.

** = forgiata



HUSABERG

modello	specifiche	anno inizio	anno fine	art. paia FORGIATE	art. paia PRESSOFUSE	art. lato frizione MAGURA FORGIATA	art. lato frizione PRESSOFUSA	art. lato freno PRESSOFUSA
125 TE		2014	2014			MG0723121	LVF1379**	LV1463
125 TE		2011	2013			MG0723121	LVF1379**	LV1457
250 FE		2014	2014				LV1364	LV1463
250 FE		2013	2013				LV1364	LV1457
250 TE		2014	2014				LV1364	LV1463
250 TE		2011	2013				LV1364	LV1457
300 TE		2014	2014				LV1364	LV1463
300 TE		2011	2013				LV1364	LV1457
350 FE		2014	2014				LV1364	LV1463
350 FE		2013	2013				LV1364	LV1457
390 FE		2009	2012			MG0723121	LVF1379**	LV1457
450 FE		2014	2014				LV1364	LV1463
450 FE		2013	2013				LV1364	LV1457
450 FE		2009	2012			MG0723121	LVF1379**	LV1457
501 FE		2014	2014				LV1364	LV1463
501 FE		2013	2013				LV1364	LV1457
570 FE		2009	2012			MG0723121	LVF1379**	LV1457

HUSQVARNA

modello	specifiche	anno inizio	anno fine	art. paia FORGIATE	art. paia PRESSOFUSE	art. lato frizione MAGURA FORGIATA	art. lato frizione PRESSOFUSA	art. lato freno PRESSOFUSA
50 TC		2017	2019					LVF1400**
65 TC		2017	2019				LV1464	LV1464
85 TC		2014	2019				LV1464	LV1464
125 CR		2003	2013				LV1354	LV1457
125 CR		1999	2002				LV1354	
125 SMS		2007	2012				LVU4747	
125 SMS		2000	2006				LV1354	
125 TC		2014	2019			MG0723121	LVF1379**	LV1463
125 TE		2014	2016			MG0723121	LVF1379**	LV1463
125 TX		2018	2019			MG0723121	LVF1379**	
125 TX		2017	2017			MG0723121	LVF1379**	LV1463
125 WR		2003	2013				LV1354	LV1457
125 WR		1999	2002				LV1354	
125 WRE		2007	2013				LVU4747	
125 WRE		2000	2006				LV1354	
250 FC		2016	2019			MG0723121	LVF1379**	LV1463
250 FC		2014	2015				LV1364	LV1463
250 FE		2018	2019			MG0723121	LVF1379**	
250 FE		2017	2017			MG0723121	LVF1379**	LV1463
250 FE		2014	2016				LV1364	LV1463
250 TC		2017	2019			MG0723121	LVF1379**	LV1463
250 TC		2016	2016				LV1364	LV1463
250 TC		2014	2015			MG0723121	LVF1379**	LV1463
250 TC		2009	2013				LV1364	LV1457
250 TC		2005	2008	LVF1270	LV1265	MG0720598	LV1362	LV1457
250 TC		2003	2004				LV1356	LV1457
250 TE		2018	2019			MG0723121	LVF1379**	
250 TE		2017	2017			MG0723121	LVF1379**	LV1463
250 TE		2014	2016				LV1364	LV1463
250 TE		2010	2013				LV1364	LV1457
250 TE		2005	2009	LVF1270	LV1265	MG0720598	LV1362	LV1457
250 TE		2003	2004				LV1356	LV1457
250 WR		2005	2013				LV1354	LV1457
250 WR		1999	2004				LV1354	
300 TE		2018	2019			MG0723121	LVF1379**	
300 TE		2017	2017			MG0723121	LVF1379**	LV1463
300 TE		2014	2016				LV1364	LV1463
300 WR		2009	2013				LV1354	LV1457
310 TE		2011	2013				LV1364	LV1457
350 FC		2016	2019			MG0723121	LVF1379**	LV1463
350 FC		2014	2015				LV1364	LV1463
350 FE		2018	2019			MG0723121	LVF1379**	
350 FE		2017	2017			MG0723121	LVF1379**	LV1463
350 FE		2014	2016				LV1364	LV1463
449 TC		2011	2013				LV1364	LV1457
449 TE		2011	2013				LV1364	LV1457
450 FC		2017	2019			MG0723121	LVF1379**	LV1463
450 FC		2014	2016				LV1364	LV1463
450 FE		2018	2019			MG0723121	LVF1379**	
450 FE		2017	2017			MG0723121	LVF1379**	LV1463
450 FE		2014	2016				LV1364	LV1463
450 TC		2005	2010	LVF1270	LV1265	MG0720598	LV1362	LV1457
450 TC		2003	2004				LV1356	LV1457
450 TE		2005	2010	LVF1270	LV1265	MG0720598	LV1362	LV1457
450 TE		2003	2004				LV1356	
501 FE		2018	2019			MG0723121	LVF1379**	
501 FE		2017	2017			MG0723121	LVF1379**	LV1463
501 FE		2014	2016				LV1364	LV1463
510 TE		2004	2004				LV1356	
570 TE		2002	2004				LV1354	LV1457
570 TE		2001	2001					LV1457
610 TE		2003	2009				LVU4747	
Tutti i modelli		1990	2000				LV1354	

SEGUE →→→

KAWASAKI

modello	specifiche	anno inizio	anno fine	art. paia FORGIATE	art. paia PRESSOFUSE	art. lato frizione MAGURA FORGIATA	art. lato frizione PRESSOFUSA	art. lato freno PRESSOFUSA
KX 65		2000	2018	LVF1250	LV1250		LV1327	LV1450
KX 80		2000	2000	LVF1250	LV1250		LV1327	LV1450
KX 80		1997	1999	LVF1245	LV1245		LV1327	
KX 85		2001	2018	LVF1250	LV1250		LV1327	LV1450
KX 125		2006	2008	LVF1261	LV1261		LV1352	LV1450
KX 125		2000	2005	LVF1250	LV1250		LV1327	LV1450
KX 125		1997	1999	LVF1245	LV1245		LV1327	
KX 125		1993	1996		LV1227		LV1327	
KX 125		1987	1992		LV1212		LV1327	
KX 250		2005	2008	LVF1261	LV1261		LV1352	LV1450
KX 250		2000	2004	LVF1250	LV1250		LV1327	LV1450
KX 250		1997	1999	LVF1245	LV1245		LV1327	
KX 250		1993	1996		LV1227		LV1327	
KX 250		1987	1992		LV1212		LV1327	
KX 250 F		2013	2018		LV1267		LV1352	LV1459
KX 250 F		2005	2012	LVF1261	LV1261		LV1352	LV1450
KX 250 F		2004	2004	LVF1250	LV1250		LV1327	LV1450
KX 450 F		2013	2018		LV1267		LV1352	LV1459
KX 450 F		2010	2012	LVF1261	LV1261		LV1352	LV1450
KX 450 F		2006	2009					LV1450

KTM

modello	specifiche	anno inizio	anno fine	art. paia FORGIATE	art. paia PRESSOFUSE	art. lato frizione MAGURA FORGIATA	art. lato frizione PRESSOFUSA	art. lato freno PRESSOFUSA
50 SX		2002	2019					LVF1400**
65 SX		2014	2019				LV1464	LV1464
65 SX		2009	2011			MG0720598	LV1362	LV1462
65 SX		2008	2008			MG0720600	LV1362	LV1462
65 SX		2006	2007			MG0720598	LV1362	LV1462
65 SX		2005	2005			MG0720600	LV1362	LV1462
65 SX		2004	2004			MG0720598	LV1362	LV1462
65 SX		2002	2003			MG0720600	LV1362	
85 SX		2013	2019				LV1464	LV1464
85 SX		2012	2012					LV1462
85 SX		2011	2011			MG0720598	LV1362	LV1462
85 SX		2010	2010			MG0720600	LV1362	LV1462
85 SX		2008	2009			MG0720598	LV1362	LV1462
85 SX		2004	2007			MG0720598	LV1362	
85 SX		2003	2003			MG0720600	LV1362	
125 EXC		2014	2016			MG0723121	LVF1379**	LV1463
125 EXC		2009	2013			MG0723121	LVF1379**	LV1457
125 EXC		2006	2008	LVF1270	LV1265	MG0720600	LV1362	LV1457
125 EXC		2005	2005	LVF1270	LV1265	MG0720598	LV1362	LV1457
125 EXC		2003	2004		LV1263	MG0720598	LV1362	LV1456
125 EXC		2000	2002		LV1258	MG0720501	LV1356	LV1456
125 EXC		1998	1999		LV1256	MG0720501	LV1356	LV1326
125 GS		1993	1997		LV1254		LV1354	LV1326
125 MX		1993	1993		LV1254		LV1354	LV1326
125 SX		2016	2019				LV1364	LV1463
125 SX		2014	2015			MG0723121	LVF1379**	LV1463
125 SX		2009	2013			MG0723121	LVF1379**	LV1457
125 SX		2007	2008	LVF1270	LV1265	MG0720600	LV1362	LV1457
125 SX		2005	2006	LVF1270	LV1265	MG0720598	LV1362	LV1457
125 SX		2004	2004		LV1263	MG0720600	LV1362	LV1456
125 SX		2003	2003		LV1263	MG0720598	LV1362	LV1456
125 SX		2000	2002		LV1258	MG0720501	LV1356	LV1456
125 SX		1998	1999		LV1256	MG0720501	LV1356	LV1326
125 SX		1994	1997		LV1254		LV1354	LV1326
125 XC-W		2017	2019				LV1364	LV1463
144 SX		2008	2008	LVF1270	LV1265	MG0720600	LV1362	LV1457
150 SX		2016	2019				LV1364	LV1463
150 SX		2014	2015			MG0723121	LVF1379**	LV1463
150 SX		2009	2013			MG0723121	LVF1379**	LV1457
200 EXC		2014	2016			MG0723121	LVF1379**	LV1463
200 EXC		2006	2013			MG0723121	LVF1379**	LV1457
250 EXC		2014	2019				LV1364	LV1463
250 EXC		2006	2013				LV1364	LV1457
250 EXC		2005	2005	LVF1270	LV1265	MG0720598	LV1362	LV1457
250 EXC		2003	2004		LV1263	MG0720600	LV1362	LV1456
250 EXC		2000	2002		LV1258	MG0720501	LV1356	LV1456
250 EXC		1999	1999		LV1256	MG0720501	LV1356	LV1326
250 EXC		1998	1998		LV1254		LV1354	LV1326
250 EXC F		2014	2019				LV1364	LV1463
250 EXC F		2007	2013				LV1364	LV1457
250 Freeride		2014	2017				LV1464	LV1464
250 Freeride F		2018	2019				LV1464	LV1464
250 GS		1993	1997		LV1254		LV1354	LV1326
250 SX		2014	2019				LV1364	LV1463
250 SX		2006	2013				LV1364	LV1457
250 SX		2005	2005	LVF1270	LV1265	MG0720598	LV1362	LV1457
250 SX		2004	2004		LV1263	MG0720600	LV1362	LV1456
250 SX		2003	2003		LV1263	MG0720598	LV1362	LV1456
250 SX		2000	2002		LV1258	MG0720501	LV1356	LV1456
250 SX		1999	1999		LV1256	MG0720501	LV1356	LV1326
250 SX		1993	1998		LV1254		LV1354	LV1326
250 SX F		2014	2019				LV1364	LV1463

KTM SEGUE >>>



→→→ SEGUITO KTM

modello	specifiche	anno inizio	anno fine	art. paia FORGIATE	art. paia PRESSOFUSE	art. lato frizione MAGURA FORGIATA	art. lato frizione PRESSOFUSA	art. lato freno PRESSOFUSA
250 SX F		2010	2013				LV1364	LV1457
250 SX F		2009	2009	LVF1270	LV1265	MG0720598	LV1362	LV1457
250 SX F		2007	2008				LV1364	LV1457
250 SX F		2006	2006	LVF1270	LV1265	MG0720600	LV1362	LV1457
300 EXC		2014	2019				LV1364	LV1463
300 EXC		2006	2013				LV1364	LV1457
350 EXC F		2014	2019				LV1364	LV1463
350 EXC F		2012	2013				LV1364	LV1457
350 Freeride		2012	2017				LV1464	LV1464
350 SX F		2014	2019				LV1364	LV1463
350 SX F		2011	2013				LV1364	LV1457
400 EXC		2009	2011				LV1364	LV1457
400 EXC		2007	2007				LV1364	LV1457
400 EXC		2000	2002		LV1258	MG0720501	LV1356	LV1456
400 SX		2000	2002		LV1258	MG0720501	LV1356	LV1456
450 EXC		2014	2019				LV1364	LV1463
450 EXC		2007	2013				LV1364	LV1457
450 EXC		2005	2006	LVF1270	LV1265	MG0720598	LV1362	LV1457
450 EXC		2004	2004		LV1263	MG0720600	LV1362	LV1456
450 EXC		2003	2003		LV1263	MG0720598	LV1362	LV1456
450 SX		2005	2006	LVF1270	LV1265	MG0720598	LV1362	LV1457
450 SX		2004	2004		LV1263	MG0720598	LV1362	LV1456
450 SX		2003	2003		LV1263	MG0720600	LV1362	LV1456
450 SX F		2014	2019				LV1364	LV1463
450 SX F		2013	2013				LV1364	LV1457
450 SX F		2009	2012			MG0723121	LVF1379**	LV1457
450 SX F		2008	2008	LVF1270	LV1265	MG0720600	LV1362	LV1457
450 SX F		2007	2007	LVF1270	LV1265	MG0720598	LV1362	LV1457
500 EXC		2014	2019				LV1364	LV1463
500 EXC		2012	2013				LV1364	LV1457
520 EXC		2000	2002		LV1258	MG0720501	LV1356	LV1456
520 SX		2000	2002		LV1258	MG0720501	LV1356	LV1456
525 EXC		2005	2007	LVF1270	LV1265	MG0720598	LV1362	LV1457
525 EXC		2004	2004		LV1263	MG0720598	LV1362	LV1456
525 EXC		2003	2003		LV1263	MG0720600	LV1362	LV1456
525 SX		2005	2007	LVF1270	LV1265	MG0720600	LV1362	LV1457
525 SX		2004	2004		LV1263	MG0720600	LV1362	LV1456
525 SX		2003	2003		LV1263	MG0720598	LV1362	LV1456
530 EXC		2008	2011				LV1364	LV1457
690		2007	2012				LV1362	LV1326

MAGURA

modello	specifiche	anno inizio	anno fine	art. paia FORGIATE	art. paia PRESSOFUSE	art. lato frizione MAGURA FORGIATA	art. lato frizione PRESSOFUSA	art. lato freno PRESSOFUSA
molla a spirale Serie 163	O-1	2003	2013			MG0720598		
molla a balestra Serie 163	O-1	2000	2002			MG0720501		
molla a spirale Serie 163	O-2	2003	2013			MG0720600		
molla a balestra Serie 163	O-2	2000	2002			MG0720545		
molla a spirale Serie 163	O-3					MG0722021		
snodata Serie 167	O-2	2008	2018			MG0723121	LVF1379**	
snodata Serie 167	O-1	2008	2018			MG0723290		

SHERCO

modello	specifiche	anno inizio	anno fine	art. paia FORGIATE	art. paia PRESSOFUSE	art. lato frizione MAGURA FORGIATA	art. lato frizione PRESSOFUSA	art. lato freno PRESSOFUSA
125 SE-R		2018	2018				LV1364	LV1463
250 SE-R		2015	2018				LV1364	LV1463
250 SE-R		2014	2014				LV1364	LV1457
250 SEF-R		2015	2018				LV1364	LV1463
250 SEF-R		2014	2014				LV1364	LV1457
300 SE-R		2015	2018				LV1364	LV1463
300 SE-R		2014	2014				LV1364	LV1457
300 SEF-R		2015	2018				LV1364	LV1463
300 SEF-R		2014	2014				LV1364	LV1457
450 SEF-R		2016	2018				LV1364	LV1463

SUZUKI

modello	specifiche	anno inizio	anno fine	art. paia FORGIATE	art. paia PRESSOFUSE	art. lato frizione MAGURA FORGIATA	art. lato frizione PRESSOFUSA	art. lato freno PRESSOFUSA
DR 350		1994	1998		LV1208		LV1308	
RM 80		1996	2001		LV1208		LV1308	
RM 85		2002	2018		LV1266		LV1308	
RM 125		2004	2012	LVF1271	LV1266		LV1308	LV1450
RM 125		1996	2003	LVF1239	LV1239		LV1308	LV1419
RM 125		1985	1995		LV1208		LV1308	
RM 250		2004	2012	LVF1271	LV1266		LV1308	LV1450
RM 250		1996	2003	LVF1239	LV1239		LV1308	LV1419
RM 250		1985	1995		LV1208		LV1308	
RMZ 250		2007	2018	LVF1250	LV1250		LV1327	LV1450
RMZ 250		2005	2006	LVF1261	LV1261		LV1352	LV1450
RMZ 250		2004	2004	LVF1250	LV1250		LV1327	LV1450
RMZ 450		2005	2018	LVF1250	LV1250		LV1327	LV1450

SPECIFICHE:

O-1 = modello lungo

O-2 = modello corto

O-3 = con maggior spazio tra leva e manubrio

** = forgiata

SEGUE →→→









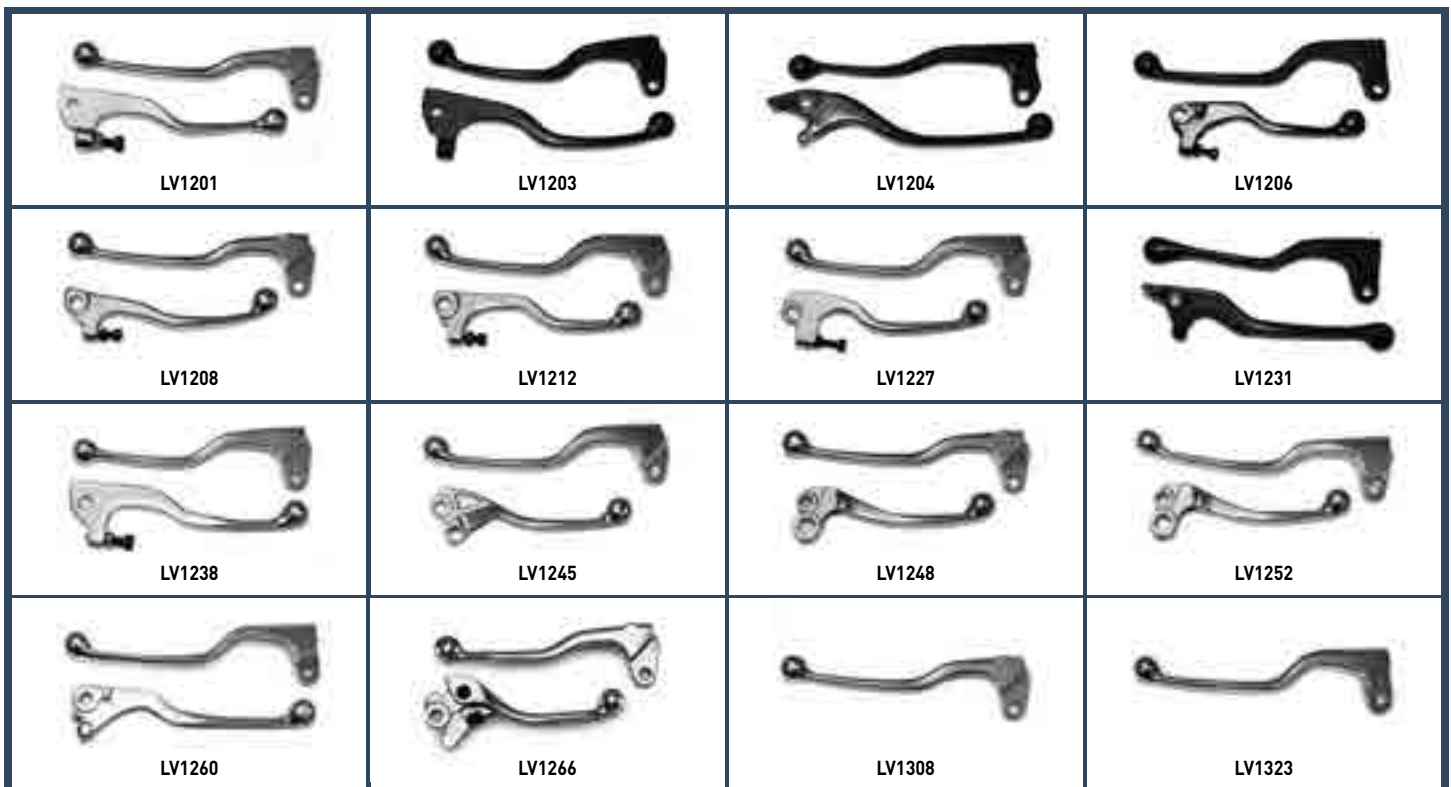























TM

modello	specifiche	anno inizio	anno fine	art. paia FORGIATE	art. paia PRESSOFUSE	art. lato frizione MAGURA FORGIATA	art. lato frizione PRESSOFUSA	art. lato freno PRESSOFUSA
EN 125		2011	2018				LV1364	LV1419
EN 250		2011	2018				LV1364	LV1419
EN 300		2011	2018				LV1364	LV1419
EN 250 FI		2010	2018				LV1364	LV1419
EN 450 FI		2010	2018				LV1364	LV1419
MX 85		2011	2018				LV1364	
MX 125		2011	2018				LV1364	LV1419
MX 250 FI		2010	2018				LV1364	LV1419
MX 450 FI		2013	2018				LV1364	LV1419

YAMAHA

modello	specifiche	anno inizio	anno fine	art. paia FORGIATE	art. paia PRESSOFUSE	art. lato frizione MAGURA FORGIATA	art. lato frizione PRESSOFUSA	art. lato freno PRESSOFUSA
TT 600 Japan					LV1201		LV1308	
WR 250 F		2005	2018		LV1275		LV1365	LV1450
WR 250 F		2003	2004				LV1369	LV1450
WR 426 F		2001	2002	LVF1261	LV1261		LV1352	LV1450
WR 450 F		2016	2018				LV1365	LV1459
WR 450 F		2005	2015		LV1275		LV1365	LV1450
WR 450 F		2003	2004				LV1369	LV1450
XT 600					LV1203		LV1308	
XT 600 Teneré					LV1203		LV1308	
XT 660					LV1203		LV1308	
YZ 85		2015	2018				LV1353	LV1450
YZ 85		2005	2014	LVF1271	LV1266		LV1308	LV1450
YZ 125		2015	2018				LV1353	LV1459
YZ 125		2008	2014		LV1267		LV1352	LV1459
YZ 125		2001	2007	LVF1261	LV1261		LV1352	LV1450
YZ 125		2000	2000	LVF1252	LV1252		LV1352	
YZ 125		1996	1999		LV1248		LV1308	
YZ 125		1993	1995		LV1238		LV1308	
YZ 125		1985	1992		LV1201		LV1308	
YZ 125		1984	1984				LV1308	
YZ 250		2015	2018				LV1353	LV1459
YZ 250		2008	2014		LV1267		LV1352	LV1459
YZ 250		2001	2007	LVF1261	LV1261		LV1352	LV1450
YZ 250		2000	2000	LVF1252	LV1252		LV1352	
YZ 250		1996	1999		LV1248		LV1308	
YZ 250		1993	1995		LV1238		LV1308	
YZ 250		1985	1992		LV1201		LV1308	
YZ 250		1984	1984				LV1308	
YZ 250 F		2009	2018		LV1276		LV1353	LV1459
YZ 250 F		2007	2008		LV1267		LV1352	LV1459
YZ 250 F		2001	2006	LVF1261	LV1261		LV1352	LV1450
YZ 400 F		1999	1999		LV1248		LV1308	
YZ 426 F		2001	2002	LVF1261	LV1261		LV1352	LV1450
YZ 426 F		2000	2000	LVF1252	LV1252		LV1352	
YZ 450 F		2009	2018		LV1276		LV1353	LV1459
YZ 450 F		2008	2008		LV1267		LV1352	LV1459
YZ 450 F		2004	2007	LVF1261	LV1261		LV1352	LV1450



 LV1325	 LV1326	 LV1327	 LV1330
 LV1331	 LV1333	 LV1352	 LV1353
 LV1354	 LV1356	 LV1361	 LV1362
 LV1364	 LV1365	 LV1369	 LV1419
 LV1450	 LV1456	 LV1457	 LV1459
 LV1460	 LV1461	 LV1462	 LV1463
 LV1464	 LVF1249	 LVF1379	 LVF1400
 LVU4505	 LVU4747	 MG0720545	 MG0722021
 MG0723290			

LEVE CROSS & ENDURO SNODATE



Queste leve presentano uno snodo che consente il ribaltamento in avanti, al fine di limitare la possibilità di rottura accidentale. La parte della leva relativa all'impugnatura è di lunghezza ridotta, costruita in alluminio forgiato e disponibile in due differenti colorazioni: anodizzata trasparente oppure nera. E' inoltre possibile regolarne la distanza dal manubrio. La parte della leva che innesta nel bracciale portaleva è invece in alluminio ricavato dal pieno.



BETA

modello	anno inizio	anno fine	art. lato frizione colore ALLUMINIO	art. lato frizione colore NERO	art. lato freno colore ALLUMINIO	art. lato freno colore NERO
RR 125 2T	2018	2018	LVS1364	LVS1364N	LVS1419	LVS1419N
RR 250	2013	2019	LVS1364	LVS1364N	LVS1419	LVS1419N
RR 250	2005	2009			LVS1419	LVS1419N
RR 300	2013	2019	LVS1364	LVS1364N	LVS1419	LVS1419N
RR 350	2012	2019	LVS1364	LVS1364N	LVS1419	LVS1419N
RR 350	2011	2011			LVS1419	LVS1419N
RR 390	2015	2019	LVS1364	LVS1364N	LVS1419	LVS1419N
RR 400	2012	2014	LVS1364	LVS1364N	LVS1419	LVS1419N
RR 400	2005	2011			LVS1419	LVS1419N
RR 430	2015	2019	LVS1364	LVS1364N	LVS1419	LVS1419N
RR 450	2012	2014	LVS1364	LVS1364N	LVS1419	LVS1419N
RR 450	2005	2011			LVS1419	LVS1419N
RR 480	2015	2019	LVS1364	LVS1364N	LVS1419	LVS1419N
RR 498	2012	2014	LVS1364	LVS1364N	LVS1419	LVS1419N
RR 520	2010	2011			LVS1419	LVS1419N
RR 525	2005	2009			LVS1419	LVS1419N
Xtrainer 250	2018	2018	LVS1364	LVS1364N	LVS1419	LVS1419N
Xtrainer 300	2015	2018	LVS1364	LVS1364N	LVS1419	LVS1419N

BREMO

modello	anno inizio	anno fine	art. lato frizione colore ALLUMINIO	art. lato frizione colore NERO	art. lato freno colore ALLUMINIO	art. lato freno colore NERO
freno con forchetta	2013				LVS1457	LVS1457N
frizione idraulica	2017		LVS1364	LVS1364N		

GAS GAS

modello	anno inizio	anno fine	art. lato frizione colore ALLUMINIO	art. lato frizione colore NERO	art. lato freno colore ALLUMINIO	art. lato freno colore NERO
EC 125	2003	2015			LVS1419	LVS1419N
EC 250	2003	2018			LVS1419	LVS1419N
EC 300	2003	2018			LVS1419	LVS1419N

HONDA

modello	anno inizio	anno fine	art. lato frizione colore ALLUMINIO	art. lato frizione colore NERO	art. lato freno colore ALLUMINIO	art. lato freno colore NERO
CR 80	1998	2002			LVS1419	LVS1419N
CR 85	2003	2007			LVS1419	LVS1419N
CR 125	2004	2007	LVS1361	LVS1361N	LVS1419	LVS1419N
CR 125	1992	2003			LVS1419	LVS1419N
CR 250	2004	2007	LVS1361	LVS1361N	LVS1419	LVS1419N
CR 250	1992	2003			LVS1419	LVS1419N
CR 500	1992	2004			LVS1419	LVS1419N
CRF 150 R	2007	2018			LVS1419	LVS1419N
CRF 250 R	2007	2018	LVS1361	LVS1361N	LVS1460	LVS1460N
CRF 250 R	2004	2006	LVS1361	LVS1361N	LVS1419	LVS1419N
CRF 250 X	2004	2018			LVS1419	LVS1419N
CRF 450 R	2007	2018	LVS1361	LVS1361N	LVS1460	LVS1460N
CRF 450 R	2004	2006	LVS1361	LVS1361N	LVS1419	LVS1419N
CRF 450 R	2002	2003			LVS1419	LVS1419N
CRF 450 RX	2017	2018	LVS1361	LVS1361N	LVS1460	LVS1460N
CRF 450 X	2004	2016			LVS1419	LVS1419N
XR 250 R	1996	2004			LVS1419	LVS1419N
XR 400 R	1996	2004			LVS1419	LVS1419N

HUSABERG

modello	anno inizio	anno fine	art. lato frizione colore ALLUMINIO	art. lato frizione colore NERO	art. lato freno colore ALLUMINIO	art. lato freno colore NERO
125 TE	2014	2014			LVS1463	LVS1463N
125 TE	2011	2013			LVS1457	LVS1457N
250 FE	2014	2014	LVS1364	LVS1364N	LVS1463	LVS1463N
250 FE	2013	2013	LVS1364	LVS1364N	LVS1457	LVS1457N
250 TE	2014	2014	LVS1364	LVS1364N	LVS1463	LVS1463N
250 TE	2011	2013	LVS1364	LVS1364N	LVS1457	LVS1457N
300 TE	2014	2014	LVS1364	LVS1364N	LVS1463	LVS1463N
300 TE	2011	2013	LVS1364	LVS1364N	LVS1457	LVS1457N
350 FE	2014	2014	LVS1364	LVS1364N	LVS1463	LVS1463N
350 FE	2013	2013	LVS1364	LVS1364N	LVS1457	LVS1457N
390 FE	2009	2012			LVS1457	LVS1457N
450 FE	2014	2014	LVS1364	LVS1364N	LVS1463	LVS1463N
450 FE	2013	2013	LVS1364	LVS1364N	LVS1457	LVS1457N
450 FE	2009	2012			LVS1457	LVS1457N
501 FE	2014	2014	LVS1364	LVS1364N	LVS1463	LVS1463N
501 FE	2013	2013	LVS1364	LVS1364N	LVS1457	LVS1457N
570 FE	2009	2012			LVS1457	LVS1457N

HUSQVARNA

modello	anno inizio	anno fine	art. lato frizione colore ALLUMINIO	art. lato frizione colore NERO	art. lato freno colore ALLUMINIO	art. lato freno colore NERO
65 TC	2017	2019			LVS1464N	LVS1464N
85 TC	2014	2019			LVS1464N	LVS1464N
125 CR	2003	2013			LVS1457	LVS1457N
125 TC	2014	2019			LVS1463	LVS1463N
125 TE	2014	2016			LVS1463	LVS1463N
125 TX	2017	2017			LVS1463	LVS1463N
125 WR	2003	2013			LVS1457	LVS1457N
250 FC	2016	2019			LVS1463	LVS1463N
250 FC	2014	2015	LVS1364	LVS1364N	LVS1463	LVS1463N
250 FE	2017	2017			LVS1463	LVS1463N
250 FE	2014	2016	LVS1364	LVS1364N	LVS1463	LVS1463N
250 TC	2017	2019			LVS1463	LVS1463N
250 TC	2016	2016	LVS1364	LVS1364N	LVS1463	LVS1463N
250 TC	2014	2015			LVS1463	LVS1463N
250 TC	2009	2013	LVS1364	LVS1364N	LVS1457	LVS1457N
250 TC	2005	2008	LVS1368	LVS1368N	LVS1457	LVS1457N
250 TC	2003	2004			LVS1457	LVS1457N
250 TE	2017	2017			LVS1463	LVS1463N
250 TE	2014	2016	LVS1364	LVS1364N	LVS1463	LVS1463N
250 TE	2010	2013	LVS1364	LVS1364N	LVS1457	LVS1457N
250 TE	2005	2009	LVS1368	LVS1368N	LVS1457	LVS1457N
250 TE	2003	2004			LVS1457	LVS1457N
250 WR	2005	2013			LVS1457	LVS1457N
300 TE	2017	2017			LVS1463	LVS1463N
300 TE	2014	2016	LVS1364	LVS1364N	LVS1463	LVS1463N
300 WR	2009	2013			LVS1457	LVS1457N
310 TE	2011	2013	LVS1364	LVS1364N	LVS1457	LVS1457N
350 FC	2016	2019			LVS1463	LVS1463N
350 FC	2014	2015	LVS1364	LVS1364N	LVS1463	LVS1463N
350 FE	2017	2017			LVS1463	LVS1463N
350 FE	2014	2016	LVS1364	LVS1364N	LVS1463	LVS1463N
449 TC	2011	2013	LVS1364	LVS1364N	LVS1457	LVS1457N
449 TE	2011	2013	LVS1364	LVS1364N	LVS1457	LVS1457N
450 FC	2017	2019			LVS1463	LVS1463N
450 FC	2014	2016	LVS1364	LVS1364N	LVS1463	LVS1463N
450 FE	2017	2017			LVS1463	LVS1463N
450 FE	2014	2016	LVS1364	LVS1364N	LVS1463	LVS1463N
450 TC	2005	2010	LVS1368	LVS1368N	LVS1457	LVS1457N
450 TE	2005	2010	LVS1368	LVS1368N	LVS1457	LVS1457N
501 FE	2017	2017			LVS1463	LVS1463N
501 FE	2014	2016	LVS1364	LVS1364N	LVS1463	LVS1463N
570 TE	2001	2004			LVS1457	LVS1457N

SEGUE >>>



KAWASAKI

modello	anno inizio	anno fine	art. lato frizione colore ALLUMINIO	art. lato frizione colore NERO	art. lato freno colore ALLUMINIO	art. lato freno colore NERO
KX 65	2000	2018		LVS1327N	LVS1450	LVS1450N
KX 85	2001	2018		LVS1327N	LVS1450	LVS1450N
KX 125	2006	2008	LVS1352	LVS1352N	LVS1450	LVS1450N
KX 125	2000	2005		LVS1327N	LVS1450	LVS1450N
KX 250	2005	2008	LVS1352	LVS1352N	LVS1450	LVS1450N
KX 250	2000	2004		LVS1327N	LVS1450	LVS1450N
KX 250 F	2013	2018	LVS1352	LVS1352N	LVS1459	LVS1459N
KX 250 F	2005	2012	LVS1352	LVS1352N	LVS1450	LVS1450N
KX 250 F	2004	2004		LVS1327N	LVS1450	LVS1450N
KX 450 F	2013	2018	LVS1352	LVS1352N	LVS1459	LVS1459N
KX 450 F	2010	2012	LVS1352	LVS1352N	LVS1450	LVS1450N
KX 450 F	2006	2009		LVS1450	LVS1450	LVS1450N

KTM

modello	anno inizio	anno fine	art. lato frizione colore ALLUMINIO	art. lato frizione colore NERO	art. lato freno colore ALLUMINIO	art. lato freno colore NERO
65 SX	2014	2019		LVS1464N		LVS1464N
65 SX	2004	2011	LVS1368	LVS1368N	LVS1462	
65 SX	2002	2003	LVS1368	LVS1368N		
85 SX	2014	2019		LVS1464N		LVS1464N
85 SX	2012	2012			LVS1462	
85 SX	2003	2011	LVS1368	LVS1368N	LVS1462	
125 EXC	2014	2016			LVS1463	LVS1463N
125 EXC	2009	2013			LVS1457	LVS1457N
125 EXC	2005	2008	LVS1368	LVS1368N	LVS1457	LVS1457N
125 EXC	2003	2004	LVS1368	LVS1368N	LVS1456	LVS1456N
125 EXC	2000	2002			LVS1456	LVS1456N
125 SX	2016	2019	LVS1364	LVS1364N	LVS1463	LVS1463N
125 SX	2014	2015			LVS1463	LVS1463N
125 SX	2009	2013			LVS1457	LVS1457N
125 SX	2005	2008	LVS1368	LVS1368N	LVS1457	LVS1457N
125 SX	2003	2004	LVS1368	LVS1368N	LVS1456	LVS1456N
125 SX	2000	2002			LVS1456	LVS1456N
125 XC-W	2017	2019	LVS1364	LVS1364N	LVS1463	LVS1463N
144 SX	2008	2008	LVS1368	LVS1368N	LVS1457	LVS1457N
150 SX	2016	2019	LVS1364	LVS1364N	LVS1463	LVS1463N
150 SX	2014	2015			LVS1463	LVS1463N
150 SX	2009	2013			LVS1457	LVS1457N
200 EXC	2014	2016			LVS1463	LVS1463N
200 EXC	2006	2013			LVS1457	LVS1457N
250 EXC	2014	2019	LVS1364	LVS1364N	LVS1463	LVS1463N
250 EXC	2006	2013	LVS1364	LVS1364N	LVS1457	LVS1457N
250 EXC	2005	2005	LVS1368	LVS1368N	LVS1457	LVS1457N
250 EXC	2003	2004	LVS1368	LVS1368N	LVS1456	LVS1456N
250 EXC	2000	2002			LVS1456	LVS1456N
250 EXC F	2014	2019	LVS1364	LVS1364N	LVS1463	LVS1463N
250 EXC F	2007	2013	LVS1364	LVS1364N	LVS1457	LVS1457N
250 Freeride	2014	2017		LVS1464N		LVS1464N
250 Freeride F	2018	2019		LVS1464N		LVS1464N
250 SX	2014	2019	LVS1364	LVS1364N	LVS1463	LVS1463N
250 SX	2006	2013	LVS1364	LVS1364N	LVS1457	LVS1457N
250 SX	2005	2005	LVS1368	LVS1368N	LVS1457	LVS1457N
250 SX	2003	2004	LVS1368	LVS1368N	LVS1456	LVS1456N
250 SX	2000	2002			LVS1456	LVS1456N
250 SX F	2014	2019	LVS1364	LVS1364N	LVS1463	LVS1463N
250 SX F	2010	2013	LVS1364	LVS1364N	LVS1457	LVS1457N
250 SX F	2009	2009	LVS1368	LVS1368N	LVS1457	LVS1457N
250 SX F	2007	2008	LVS1364	LVS1364N	LVS1457	LVS1457N
250 SX F	2006	2006	LVS1368	LVS1368N	LVS1457	LVS1457N
300 EXC	2014	2019	LVS1364	LVS1364N	LVS1463	LVS1463N
300 EXC	2006	2013	LVS1364	LVS1364N	LVS1457	LVS1457N
350 EXC F	2014	2019	LVS1364	LVS1364N	LVS1463	LVS1463N
350 EXC F	2012	2013	LVS1364	LVS1364N	LVS1457	LVS1457N
350 Freeride	2014	2017		LVS1464N		LVS1464N
350 SX F	2014	2019	LVS1364	LVS1364N	LVS1463	LVS1463N
350 SX F	2011	2013	LVS1364	LVS1364N	LVS1457	LVS1457N
400 EXC	2009	2011	LVS1364	LVS1364N	LVS1457	LVS1457N
400 EXC	2007	2007	LVS1364	LVS1364N	LVS1457	LVS1457N
400 EXC	2000	2002			LVS1456	LVS1456N
400 SX	2000	2002			LVS1456	LVS1456N
450 EXC	2014	2019	LVS1364	LVS1364N	LVS1463	LVS1463N
450 EXC	2007	2013	LVS1364	LVS1364N	LVS1457	LVS1457N
450 EXC	2005	2006	LVS1368	LVS1368N	LVS1457	LVS1457N
450 EXC	2003	2004	LVS1368	LVS1368N	LVS1456	LVS1456N
450 SX	2005	2006	LVS1368	LVS1368N	LVS1457	LVS1457N
450 SX	2003	2004	LVS1368	LVS1368N	LVS1456	LVS1456N
450 SX F	2014	2019	LVS1364	LVS1364N	LVS1463	LVS1463N
450 SX F	2013	2013	LVS1364	LVS1364N	LVS1457	LVS1457N
450 SX F	2009	2012			LVS1457	LVS1457N
450 SX F	2007	2008	LVS1368	LVS1368N	LVS1457	LVS1457N
500 EXC	2014	2019	LVS1364	LVS1364N	LVS1463	LVS1463N
500 EXC	2012	2013	LVS1364	LVS1364N	LVS1457	LVS1457N
520 EXC	2000	2002			LVS1456	LVS1456N
520 SX	2000	2002			LVS1456	LVS1456N
525 EXC	2005	2007	LVS1368	LVS1368N	LVS1457	LVS1457N
525 EXC	2003	2004	LVS1368	LVS1368N	LVS1456	LVS1456N
525 SX	2005	2007	LVS1368	LVS1368N	LVS1457	LVS1457N
525 SX	2003	2004	LVS1368	LVS1368N	LVS1456	LVS1456N
530 EXC	2008	2011	LVS1364	LVS1364N	LVS1457	LVS1457N

MAGURA

modello	anno inizio	anno fine	art. lato frizione colore ALLUMINIO	art. lato frizione colore NERO	art. lato freno colore ALLUMINIO	art. lato freno colore NERO
molla a spirale Serie 163*	2003	2013	LVS1368	LVS1368N		

SHERCO

modello	anno inizio	anno fine	art. lato frizione colore ALLUMINIO	art. lato frizione colore NERO	art. lato freno colore ALLUMINIO	art. lato freno colore NERO
125 SE-R	2018	2018	LVS1364	LVS1364N	LVS1463	LVS1463N
250 SE-R	2015	2018	LVS1364	LVS1364N	LVS1463	LVS1463N
250 SE-R	2014	2014	LVS1364	LVS1364N	LVS1457	LVS1457N
250 SEF-R	2015	2018	LVS1364	LVS1364N	LVS1463	LVS1463N
250 SEF-R	2014	2014	LVS1364	LVS1364N	LVS1457	LVS1457N
300 SE-R	2015	2018	LVS1364	LVS1364N	LVS1463	LVS1463N
300 SE-R	2014	2014	LVS1364	LVS1364N	LVS1457	LVS1457N
300 SEF-R	2015	2018	LVS1364	LVS1364N	LVS1463	LVS1463N
300 SEF-R	2014	2014	LVS1364	LVS1364N	LVS1457	LVS1457N
450 SEF-R	2016	2018	LVS1364	LVS1364N	LVS1463	LVS1463N

SUZUKI

modello	anno inizio	anno fine	art. lato frizione colore ALLUMINIO	art. lato frizione colore NERO	art. lato freno colore ALLUMINIO	art. lato freno colore NERO
RM 125	2004	2012			LVS1450	LVS1450N
RM 125	1996	2003			LVS1419	LVS1419N
RM 250	2004	2012			LVS1450	LVS1450N
RM 250	1996	2003			LVS1419	LVS1419N
RMZ 250	2007	2018		LVS1327N	LVS1450	LVS1450N
RMZ 250	2005	2006	LVS1352	LVS1352N	LVS1450	LVS1450N
RMZ 250	2004	2004		LVS1327N	LVS1450	LVS1450N
RMZ 450	2005	2018		LVS1327N	LVS1450	LVS1450N

TM

modello	anno inizio	anno fine	art. lato frizione colore ALLUMINIO	art. lato frizione colore NERO	art. lato freno colore ALLUMINIO	art. lato freno colore NERO
EN 125	2011	2018	LVS1364	LVS1364N	LVS1419	LVS1419N
EN 250	2011	2018	LVS1364	LVS1364N	LVS1419	LVS1419N
EN 300	2011	2018	LVS1364	LVS1364N	LVS1419	LVS1419N
EN 250 FI	2010	2018	LVS1364	LVS1364N	LVS1419	LVS1419N
EN 450 FI	2010	2018	LVS1364	LVS1364N	LVS1419	LVS1419N
MX 85	2011	2018	LVS1364	LVS1364N		
MX 125	2011	2018	LVS1364	LVS1364N	LVS1419	LVS1419N
MX 250 FI	2010	2018	LVS1364	LVS1364N	LVS1419	LVS1419N
MX 450 FI	2013	2018	LVS1364	LVS1364N	LVS1419	LVS1419N

YAMAHA

modello	anno inizio	anno fine	art. lato frizione colore ALLUMINIO	art. lato frizione colore NERO	art. lato freno colore ALLUMINIO	art. lato freno colore NERO
WR 250 F	2003	2018			LVS1450	LVS1450N
WR 426 F	2001	2002	LVS1352	LVS1352N	LVS1450	LVS1450N
WR 450 F	2016	2018			LVS1459	LVS1459N
WR 450 F	2003	2015			LVS1450	LVS1450N
YZ 85	2015	2018	LVS1353	LVS1353N	LVS1450	LVS1450N
YZ 85	2005	2014			LVS1450	LVS1450N
YZ 125	2015	2018	LVS1353	LVS1353N	LVS1459	LVS1459N
YZ 125	2008	2014	LVS1352	LVS1352N	LVS1459	LVS1459N
YZ 125	2001	2007	LVS1352	LVS1352N	LVS1450	LVS1450N
YZ 125	2000	2000	LVS1352	LVS1352N		
YZ 250	2015	2018	LVS1353	LVS1353N	LVS1459	LVS1459N
YZ 250	2008	2014	LVS1352	LVS1352N	LVS1459	LVS1459N
YZ 250	2001	2007	LVS1352	LVS1352N	LVS1450	LVS1450N
YZ 250	2000	2000	LVS1352	LVS1352N		
YZ 250 F	2009	2018	LVS1353	LVS1353N	LVS1459	LVS1459N
YZ 250 F	2007	2008	LVS1352	LVS1352N	LVS1459	LVS1459N
YZ 250 F	2001	2006	LVS1352	LVS1352N	LVS1450	LVS1450N
YZ 426 F	2001	2002	LVS1352	LVS1352N	LVS1450	LVS1450N
YZ 426 F	2000	2000	LVS1352	LVS1352N		
YZ 450 F	2009	2018	LVS1353	LVS1353N	LVS1459	LVS1459N
YZ 450 F	2008	2008	LVS1352	LVS1352N	LVS1459	LVS1459N
YZ 450 F	2004	2007	LVS1352	LVS1352N	LVS1450	LVS1450N

NOTE:

* = modello corto

PORTALEVE



Proponiamo due tipi di braccialetti portaleva scomponibili in alluminio, per lato frizione.

Pressofuso per un ricambio economico, oppure forgiato per un ricambio di qualità.

Alcuni modelli sono completi di leva decompressore, cappuccio coprileva e registro cavo rapido.



HONDA

modello	anno inizio	anno fine	note	art. pressofuso	art. forgiato
CR 80	1996	2002		LV1242	LVF1242
CR 85	2003	2007		LV1242	LVF1242
CR 125	2004	2007		LV1357	LVF1262
CR 125	1982	2003		LV1242	LVF1242
CR 250	2004	2007		LV1357	LVF1262
CR 250	1982	2003		LV1242	LVF1242
CR 500	1982	2004		LV1242	LVF1242
CRF 150 R	2007	2018		LV1243	
CRF 250 R	2010	2017		LV1357	LVF1262
CRF 250 R	2004	2009	*	LV1358	LVF1263
CRF 250 X	2004	2018	*	LV1300	
CRF 450 R	2009	2016		LV1357	LVF1262
CRF 450 R	2004	2008	*	LV1358	LVF1263
CRF 450 R	2002	2003		LV1243	
CRF 450 X	2007	2016	*	LV1300	
XR 250 R	1996	2003		LV1242	LVF1242
XR 400 R	1996	2003		LV1242	LVF1242
XR 600 R	1988			LV1223	

KAWASAKI

modello	anno inizio	anno fine	note	art. pressofuso	art. forgiato
KX 65	2000	2018		LV1218	LVF1218
KX 80	1994	2000		LV1218	LVF1218
KX 85	2001	2018		LV1218	LVF1218
KX 125	2006	2008		LV1220	LVF1220
KX 125	1990	2005		LV1218	LVF1218
KX 250	2005	2008		LV1220	LVF1220
KX 250	1990	2004		LV1218	LVF1218
KX 250 F	2011	2018		LV1220	LVF1220
KX 250 F	2005	2010	*	LV1274	
KX 250 F	2004	2004	*	LV1366	
KX 450 F	2009	2018		LV1220	LVF1220
KX 450 F	2006	2008	*	LV1274	
KX 500	1990	2004		LV1218	LVF1218

NOTE:

* = con decompressore

SUZUKI

modello	anno inizio	anno fine	note	art. pressofuso	art. forgiato
RM 80	1989	2001		LV1217	
RM 85	2002	2018		LV1217	
RM 125	2004	2012		LV1360	
RM 125	1987	2003		LV1217	
RM 250	2004	2012		LV1360	
RM 250	1987	2003		LV1217	
RMZ 250	2008	2018		LV1367	
RMZ 250	2007	2007	*	LV1366	
RMZ 250	2005	2006	*	LV1274	
RMZ 250	2004	2004	*	LV1366	
RMZ 450	2008	2018		LV1367	
RMZ 450	2005	2007	*	LV1366	

YAMAHA

modello	anno inizio	anno fine	note	art. pressofuso	art. forgiato
TT 600	1986	1999		LV1217	
WR 250 F	2015	2017	*	LV1273	
WR 250 F	2003	2012	*	LV1273	
WR 400 F	1998	1999		LV1217	
WR 450 F	2003	2017	*	LV1273	
XT 600	1986	1999		LV1217	
YZ 80	1989	2001		LV1217	
YZ 85	2015	2018		LV1465	
YZ 85	2002	2014		LV1217	
YZ 125	2015	2018		LV1465	
YZ 125	2000	2014		LV1220	LVF1220
YZ 125	1986	1999		LV1217	
YZ 250	2015	2018		LV1465	
YZ 250	2000	2014		LV1220	LVF1220
YZ 250	1986	1999		LV1217	
YZ 250 F	2014	2018		LV1465	
YZ 250 F	2009	2013	*	LV1269	
YZ 250 F	2003	2008	*	LV1268	
YZ 250 F	2001	2008		LV1220	LVF1220
YZ 400 F	1998	1999		LV1217	
YZ 426 F	2000	2002		LV1220	LVF1220
YZ 450 F	2010	2018		LV1465	
YZ 450 F	2009	2009	*	LV1269	
YZ 450 F	2003	2008	*	LV1268	
YZ 450 F	2003	2008		LV1220	LVF1220

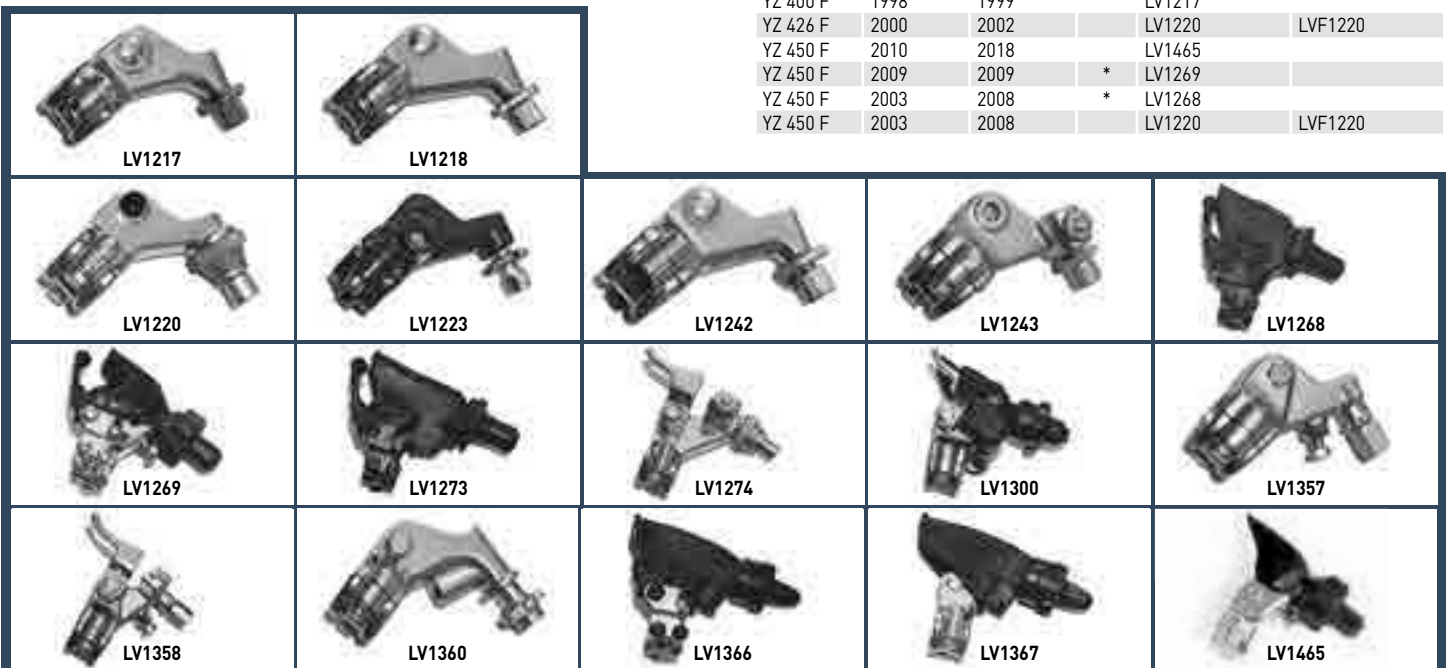

LV1217

LV1218

LV1220

LV1223

LV1242

LV1243

LV1268

LV1269

LV1273

LV1274

LV1300

LV1357

LV1358

LV1360

LV1366

LV1367

LV1465





Pressofuse in alluminio.

Foto a pag. 397



APRILIA

modello	anno inizio	anno fine	colore	art. lato frizione	art. lato freno
50 RS	2006	2016	alluminio	LS0488	
125 RS	2011	2017	alluminio	LS0488	
250 RS	1995	2006	alluminio		LS0530
650 Pegaso	1990	2005	nera		LS0534
1000 ETV	2001	2008	alluminio	LS0531	
1000 Falco SL	1998	2004	alluminio	LS0531	LS0530
1000 RST Futura	2001	2004	alluminio	LS0531	
1000 RSV4	2009	2018	alluminio		LS0620
1000 RSV R/SP	2006	2011	alluminio		LS0530
1000 RSV R/SP	1998	2005	alluminio	LS0531	LS0530
1000 Tuono	2011	2016	alluminio		LS0530

BENELLI

modello	anno inizio	anno fine	colore	art. lato frizione	art. lato freno
1130 TNT Café Racer	2005	2011	alluminio		LS0530

BMW

modello	anno inizio	anno fine	colore	art. lato frizione	art. lato freno
800 F	2006	2012	nera		LS0654
1200 K/R-S	2005	2009	nera	LS0655	LS0654
1200 R	2013	2014	nera	LS0655	
1200 R	2005	2012	nera	LS0655	LS0654
1300 K	2013	2015	nera	LS0655	
1300 K	2009	2012	nera	LS0655	LS0654
1300 K	2008	2008	nera		LS0654

BUELL

modello	anno inizio	anno fine	colore	art. lato frizione	art. lato freno
XB 9S	2003	2009	alluminio	LS0488	LS0484
XB 12R	2003	2010	alluminio	LS0488	LS0484
XB 12S	2003	2010	alluminio	LS0488	LS0484

CAGIVA

modello	anno inizio	anno fine	colore	art. lato frizione	art. lato freno
125 Mito	1990	2010	nera		LS0534
650 Raptor	2001	2007	alluminio		LS0381
1000 Raptor	2000	2005	alluminio		LS0381

DUCATI

modello	anno inizio	anno fine	colore	art. lato frizione	art. lato freno
600 Monster	1993	2001	nera	LS0534	LS0534
600 Super Sport	1994	1999	nera	LS0534	LS0534
620 Monster	2003	2006	nera		LS0534
620 Monster	2002	2002	nera	LS0534	LS0534
695 Monster	2007	2008	nera		LS0534
696 Monster	2010	2014	nera		LS0532
696 Monster	2008	2009	nera		LS0534
748	1995	1999	nera	LS0533	LS0532
748 Biposto	1999	2003	alluminio	LS0531	LS0530
748 Biposto	1998	1998	nera	LS0533	LS0532
748 Biposto	1995	1997	alluminio	LS0612	LS0612
749	2003	2007	alluminio		LS0620
750 Monster	1996	2002	nera	LS0534	LS0534
750 Sport	1998	2002	alluminio	LS0612	LS0612
750 Super Sport	1999	2002	alluminio	LS0531	LS0530
750 Super Sport	1991	2002	nera	LS0534	LS0534
796 Hypermotard	2010	2012	nera		LS0532
796 Monster	2011	2014	nera		LS0532
800 Monster	2005	2007	nera		LS0534
800 Super Sport	2003	2005	alluminio		LS0530
848	2008	2013	alluminio		LS0620
851	1988	1992	nera	LS0534	LS0534
888	1992	1995	nera	LS0534	LS0534
900 Monster	2000	2002	alluminio	LS0531	LS0530
900 Monster	1998	1999	nera	LS0533	LS0532
900 Monster	1993	1997	nera	LS0534	LS0534
900 Super Sport	1985	2002	alluminio	LS0531	LS0530
900 Super Sport F.E.	1998	1999	nera	LS0533	LS0532
900 Super Sport F.E.	1985	1997	nera		LS0532
916	2003	2003	alluminio		LS0612
916	1999	2002	alluminio	LS0612	LS0612
916	1994	1998	nera	LS0533	LS0532
916 Biposto	1994	1998	alluminio	LS0612	LS0612
916 Monster	2001	2003	alluminio	LS0531	LS0530
944	1997	2003	alluminio	LS0612	LS0612
996	2003	2006	alluminio		LS0612
996	1999	2001	alluminio	LS0531	LS0530
996 Monster	2004	2006	alluminio	LS0531	LS0530
996 R	2001	2002	alluminio	LS0531	LS0530
996 S	2000	2001	alluminio	LS0531	
996 ST4	2001	2006	alluminio	LS0612	LS0612
998 Monster S4R	2006	2008	alluminio		LS0620
998 R - S - Matrix	2002	2004	alluminio	LS0531	LS0530
999	2003	2007	alluminio		LS0620
1000 Monster S - S2	2006	2006	alluminio	LS0531	LS0530
1000 Monster S - S2	2003	2005	alluminio		LS0530
1000 Super Sport	2003	2003	alluminio		LS0530
1098	2007	2009	nera	LS0719	LS0720
1100 Monster	2008	2010	alluminio		LS0620
1100 Streetfighter	2009	2013	nera	LS0719	
1198	2009	2012	nera	LS0719	LS0720
1200 Multistrada	2010	2016	nera	LS0719	LS0720

SEGUE →→→

HONDA

modello	anno inizio	anno fine	colore	art. lato frizione	art. lato freno
500 CBF	2004	2007	alluminio		LS0606
600 CB F Hornet ABS	2007	2014	alluminio	LS0641	LS0606
600 CB F Hornet	1998	2006	alluminio	LS0362	LS0486
600 CBF N	2008	2012	alluminio	LS0641	LS0606
600 CBF N	2004	2007	alluminio	LS0362	LS0606
600 CBR F	1999	2006	alluminio	LS0362	LS0486
600 CBR F	1991	1998	alluminio	LS0363	LS0486
600 CBR RR	2003	2014	alluminio	LS0641	
600 VT C Shadow	1988	2007	alluminio	LS0362	
700 NT V Deauville	2006	2013	alluminio	LS0362	
750 VFR	1985	1997	alluminio	LS0363	
800 VFR	2002	2010	alluminio		LS0486
900 CB F Hornet	2002	2007	alluminio	LS0362	LS0606
900 CBR RR Fireblade	2000	2001	alluminio	LS0363	
900 CBR RR Fireblade	1992	1999	alluminio	LS0363	LS0486
1000 CBF	2006	2010	alluminio		LS0606
1000 VTR	2000	2006	alluminio		LS0486

HUSQVARNA

modello	anno inizio	anno fine	colore	art. lato frizione	art. lato freno
450 SMR	2003	2010	alluminio		LS0612

KAWASAKI

modello	anno inizio	anno fine	colore	art. lato frizione	art. lato freno
500 ER-5	2004	2006	alluminio	LS0514	
500 ER-5	1998	2003	alluminio	LS0514	LS0381
500 ER-5	1996	1997	alluminio	LS0514	
650 ER-6	2009	2016	alluminio	LS0514	LS0722
650 ER-6	2006	2008	alluminio	LS0514	
650 KLE Versys	2015	2018	alluminio	LS0514	LS0484
650 KLE Versys	2009	2014	alluminio	LS0514	LS0722
650 KLE Versys	2007	2008	alluminio	LS0514	
750 Z	2007	2012	alluminio		LS0484
750 Z	2004	2006	alluminio	LS0514	
750 ZR Zephyr	1991	1999	alluminio	LS0514	LS0381
800 Z	2013	2016	alluminio		LS0484
1000 Z	2011	2016	nera	LS0673	
1100 ZR	1991	1999	alluminio		LS0381
1200 ZRX	2000	2008	alluminio		LS0381
ZR 7 750	1999	2004	alluminio	LS0514	LS0381
ZX 6 R	2007	2016	nera	LS0673	
ZX 6 R	1995	2005	alluminio	LS0514	LS0493
ZX 6 RR	2003	2006	nera	LS0673	
ZX 9 R	1994	2003	alluminio	LS0514	LS0493
ZX 10 R	2004	2015	nera	LS0673	

KTM

modello	anno inizio	anno fine	colore	art. lato frizione	art. lato freno
990 Super Duke	2005	2013	alluminio		LS0620
1190 RC8	2009	2010	alluminio		LS0620

MOTO GUZZI

modello	anno inizio	anno fine	colore	art. lato frizione	art. lato freno
850 Brevia	2006	2011	alluminio	LS0531	
1100 Brevia	2005	2009	alluminio	LS0531	
1100 V-11 Le Mans	2001	2005	nera	LS0533	LS0532
1200 Stelvio	2008	2016	alluminio	LS0531	

SUZUKI

modello	anno inizio	anno fine	colore	art. lato frizione	art. lato freno
250 Marauder	1999	2012	alluminio	LS0488	LS0381
250 RGV	1997	1998	alluminio		LS0381
250 RGV	1988	1996	alluminio	LS0383	LS0381
400 GSF Bandit	1991	1993	alluminio	LS0383	LS0381
600 GSF Bandit	1995	2004	alluminio		LS0381
600 GSR	2006	2012	alluminio	LS0488	
600 GSX F	1998	2006	alluminio	LS0383	LS0381
600 GSX F	1988	1997	alluminio		LS0381
600 GSX R	1992	2014	alluminio	LS0488	LS0381
600 RF R	1993	1996	alluminio	LS0383	LS0381
650 Burgman AN	2002	2016	alluminio		LS0493
650 DL V-Strom	2013	2015	alluminio	LS0492	
650 DL V-Strom	2010	2012	alluminio	LS0492	LS0493
650 DL V-Strom	2004	2009	alluminio	LS0383	LS0493
650 GSF Bandit	2005	2012	alluminio		LS0493
650 SFV Gladius	2009	2013	alluminio	LS0488	
650 SV	2010	2011	alluminio		LS0493
650 SV	1999	2009	alluminio	LS0383	LS0493
750 GSX	1998	2001	alluminio		LS0381
750 GSX F	1998	2006	alluminio	LS0383	LS0381
750 GSX F Katana	1989	1996	alluminio	LS0383	LS0381
750 GSX R	1996	2005	alluminio	LS0488	LS0381
750 GSX R	1988	1995	alluminio	LS0383	LS0381
800 VZ Marauder	1997	2005	alluminio		LS0381
800 VX	1990	1997	alluminio	LS0492	LS0381
900 RF R	1994	2001	alluminio		LS0381
1000 GSX R	2001	2014	alluminio	LS0488	LS0493
1000 SV	2003	2007	alluminio		LS0493
1000 TL	1996	2002	alluminio	LS0488	LS0381
1100 GSX R	1986	1998	alluminio		LS0381
1200 GSF Bandit	1996	2006	alluminio		LS0381
1300 GSX R Hayabusa	1999	2007	alluminio		LS0493
1400 GSX	2002	2006	alluminio		LS0493
1500 Intruder	1998	2009	alluminio		LS0381































TRIUMPH

modello	anno inizio	anno fine	colore	art. lato frizione	art. lato freno
675 Daytona	2011	2013	alluminio		LS0620
1050 Speed Triple	2005	2016	alluminio		LS0620

YAMAHA

modello	anno inizio	anno fine	colore	art. lato frizione	art. lato freno
500 T-Max	2008	2011	alluminio	LS0725	LS0724
530 T-Max	2012	2017	alluminio	LS0725	LS0724
600 FZ6 Fazer	2004	2011	alluminio	LS0490	
600 FZR R	1994	1995	alluminio		LS0489
600 FZS Fazer	2002	2003	alluminio	LS0492	LS0493
600 FZS Fazer	1998	2001	alluminio	LS0492	LS0489
600 XJ Diversion	2008	2015	alluminio	LS0490	
600 XJ	1991	2003	alluminio	LS0492	
600 YZF R6	2005	2016	alluminio	LS0490	LS0620
600 YZF R6	1999	2004	alluminio	LS0490	LS0493
750 FZR R	1989	1993	alluminio		LS0489
750 YZF R7	1999	2002	alluminio		LS0484
800 FZ8	2010	2015	alluminio	LS0490	
850 TDM	1991	2001	alluminio	LS0492	
900 TDM	2002	2013	alluminio	LS0492	LS0493
900 XJ	1994	2003	alluminio	LS0492	
1000 FZS Fazer	2001	2005	alluminio	LS0490	LS0493
1000 FZ1 Fazer	2006	2013	alluminio	LS0490	
1000 YZF R1	2015	2016	alluminio	LS0490	
1000 YZF R1	2004	2014	alluminio	LS0490	LS0620
1000 YZF R1	2002	2003	alluminio	LS0490	
1000 YZF R1	1999	2001	alluminio	LS0490	LS0484
1000 YZF R1	1998	1998	alluminio		LS0484
1000 YZF Thunderace	1996	2001	alluminio		LS0381
1100 BT Bulldog	2002	2007	alluminio		LS0489
1300 FJR	2001	2006	alluminio		LS0493
1300 XJR	2002	2015	alluminio		LS0493
1300 XJR	1998	2001	alluminio		LS0489
MT 07	2014	2017	alluminio	LS0490	
MT 09	2014	2017	alluminio	LS0490	



 LS0362	 LS0363	 LS0381	 LS0383
 LS0484	 LS0486	 LS0488	 LS0489
 LS0490	 LS0492	 LS0493	 LS0514
 LS0530	 LS0531	 LS0532	 LS0533
 LS0534	 LS0606	 LS0612	 LS0620
 LS0641	 LS0654	 LS0655	 LS0673
 LS0719	 LS0720	 LS0722	 LS0724
 LS0725			

PEDALE FRENO



In alluminio, ricavato mediante lavorazione su macchine CNC.
Colore nero anodizzato. Utilizza il perno e la molla originali.



GAS GAS

modello	anno inizio	anno fine	articolo
EC 125	1997	2011	PD25580
EC 250	1997	2011	PD25580
EC 300	1999	2011	PD25580

HONDA

modello	anno inizio	anno fine	articolo
CRF 250 R	2004	2018	PD25200
CRF 450 R	2002	2018	PD25200
CRF 450 RX	2017	2018	PD25200

HUSABERG

modello	anno inizio	anno fine	articolo
125 TE	2011	2014	PD25570
250 FE	2013	2014	PD25570
250 TE	2011	2014	PD25570
300 TE	2011	2014	PD25570
350 FE	2013	2014	PD25570
450 FE	2013	2014	PD25570
501 FE	2013	2014	PD25570

HUSQVARNA

modello	anno inizio	anno fine	articolo
250 FC	2014	2015	PD25570
250 FE	2014	2016	PD25570
250 TC	2014	2016	PD25570
250 TE	2014	2016	PD25570
300 TE	2014	2016	PD25570
350 FC	2014	2015	PD25570
350 FE	2014	2016	PD25570
450 FC	2014	2015	PD25570
450 FE	2014	2016	PD25570
501 FE	2014	2016	PD25570

KAWASAKI

modello	anno inizio	anno fine	articolo
KX 250 F	2004	2018	PD25300
KX 450 F	2006	2019	PD25300

KTM

modello	anno inizio	anno fine	articolo
125 EXC	2008	2014	PD25570
125 SX	2008	2015	PD25570
144 SX	2008	2008	PD25570
150 SX	2009	2015	PD25570
200 EXC	2008	2014	PD25570
250 EXC	2008	2016	PD25570
250 EXC F	2008	2016	PD25570
250 SX	2008	2016	PD25570
250 SX F	2008	2015	PD25570
300 EXC	2008	2016	PD25570
350 EXC F	2012	2016	PD25570
350 SX F	2011	2015	PD25570
400 EXC	2008	2011	PD25570
450 EXC	2012	2016	PD25570
450 SX	2003	2006	PD25570
450 SX F	2011	2015	PD25570
500 EXC	2012	2016	PD25570
525 EXC	2004	2006	PD25570
525 SX	2004	2006	PD25570

SUZUKI

modello	anno inizio	anno fine	articolo
RMZ 250	2004	2006	PD25300
RMZ 450	2008	2018	PD25404
RMZ 450	2005	2007	PD25402

YAMAHA

modello	anno inizio	anno fine	articolo
WR 250 F	2015	2018	PD25105
WR 250 F	2007	2011	PD25103
WR 250 F	2005	2006	PD25100
WR 450 F	2003	2018	PD25100
YZ 125	2005	2018	PD25100
YZ 250	2005	2018	PD25100
YZ 250 F	2010	2018	PD25105
YZ 250 F	2007	2009	PD25103
YZ 250 F	2005	2006	PD25100
YZ 450 F	2004	2018	PD25100



PEDALE FRENO FORGIATO CON PUNTALE SNODATO



Corpo in alluminio forgiato, puntale snodato in alluminio ricavato dal pieno.

Cavo anti-rottura in acciaio (da punzonare previa regolazione alla lunghezza opportuna) con piastrina di fissaggio in alluminio.

Colore del corpo nero anodizzato, il puntale snodato invece è anodizzato nel colore tipico della moto. Utilizza il perno e la molla originali.



BETA

modello	anno inizio	anno fine	colore puntale	articolo
RR 125 2T	2018	2018	rosso	PDS914R
RR 250	2013	2019	rosso	PDS914R
RR 300	2013	2019	rosso	PDS914R
RR 350	2011	2019	rosso	PDS914R
RR 390	2015	2019	rosso	PDS914R
RR 400	2010	2014	rosso	PDS914R
RR 430	2015	2019	rosso	PDS914R
RR 450	2010	2014	rosso	PDS914R
RR 480	2015	2019	rosso	PDS914R
RR 498	2012	2014	rosso	PDS914R
RR 520	2010	2011	rosso	PDS914R
Xtrainer 250	2018	2018	rosso	PDS914R
Xtrainer 300	2015	2018	rosso	PDS914R

HONDA

modello	anno inizio	anno fine	colore puntale	articolo
CRF 250 R	2010	2018	rosso	PDS902R
CRF 450 R	2002	2018	rosso	PDS902R
CRF 450 RX	2017	2018	rosso	PDS902R
CRF 1000L Africa Twin	2016	2018	alluminio	PDS919S

HUSABERG

modello	anno inizio	anno fine	colore puntale	articolo
125 TE	2011	2014	azzurro	PDS901C
250 FE	2013	2014	azzurro	PDS901C
250 TE	2011	2014	azzurro	PDS901C
300 TE	2011	2014	azzurro	PDS901C
350 FE	2013	2014	azzurro	PDS901C
450 FE	2013	2014	azzurro	PDS901C
501 FE	2013	2014	azzurro	PDS901C

HUSQVARNA

modello	anno inizio	anno fine	colore puntale	articolo
125 TC	2016	2019	azzurro	PDS916C
125 TX	2017	2019	azzurro	PDS916C
250 FC	2016	2019	azzurro	PDS916C

HUSQVARNA SEGUE →→→

→→→ SEGUITO HUSQVARNA

modello	anno inizio	anno fine	colore puntale	articolo
250 FC	2014	2015	azzurro	PDS901C
250 FE	2017	2019	azzurro	PDS916C
250 FE	2014	2016	azzurro	PDS901C
250 TC	2017	2019	azzurro	PDS916C
250 TE	2014	2016	azzurro	PDS901C
250 TE	2017	2019	azzurro	PDS916C
250 TE	2014	2016	azzurro	PDS901C
300 TE	2017	2019	azzurro	PDS916C
300 TE	2014	2016	azzurro	PDS901C
350 FC	2016	2019	azzurro	PDS916C
350 FC	2014	2015	azzurro	PDS901C
350 FE	2017	2019	azzurro	PDS916C
350 FE	2014	2016	azzurro	PDS901C
450 FC	2016	2019	azzurro	PDS916C
450 FC	2014	2015	azzurro	PDS901C
450 FE	2017	2019	azzurro	PDS916C
450 FE	2014	2016	azzurro	PDS901C
501 FE	2017	2019	azzurro	PDS916C
501 FE	2014	2016	azzurro	PDS901C

KAWASAKI

modello	anno inizio	anno fine	colore puntale	articolo
KX 250 F	2006	2018	verde	PDS903V

KTM

modello	anno inizio	anno fine	colore puntale	articolo
65 SX	2009	2019	arancione	PDS918A
125 EXC	2008	2014	arancione	PDS901A
125 SX	2016	2019	arancione	PDS916A
125 SX	2008	2015	arancione	PDS901A
125 XC-W	2017	2019	arancione	PDS916A
144 SX	2008	2008	arancione	PDS901A
150 SX	2016	2019	arancione	PDS916A
150 SX	2009	2015	arancione	PDS901A
200 EXC	2008	2014	arancione	PDS901A
250 EXC	2017	2019	arancione	PDS916A
250 EXC	2008	2016	arancione	PDS901A
250 EXC F	2017	2019	arancione	PDS916A
250 EXC F	2008	2016	arancione	PDS901A

KTM SEGUE →→→

→→→ SEGUITO KTM

modello	anno inizio	anno fine	colore puntale	articolo
250 SX	2017	2019	arancione	PDS916A
250 SX	2008	2016	arancione	PDS901A
250 SX F	2016	2019	arancione	PDS916A
250 SX F	2008	2015	arancione	PDS901A
300 EXC	2017	2019	arancione	PDS916A
300 EXC	2008	2016	arancione	PDS901A
350 EXC F	2017	2019	arancione	PDS916A
350 EXC F	2012	2016	arancione	PDS901A
350 SX F	2016	2019	arancione	PDS916A
350 SX F	2011	2015	arancione	PDS901A
400 EXC	2008	2011	arancione	PDS901A
450 EXC	2017	2019	arancione	PDS916A
450 EXC	2012	2016	arancione	PDS901A
450 SX	2003	2006	arancione	PDS901A
450 SX F	2016	2019	arancione	PDS916A
450 SX F	2011	2015	arancione	PDS901A
500 EXC	2017	2019	arancione	PDS916A
500 EXC	2012	2016	arancione	PDS901A
525 EXC	2004	2006	arancione	PDS901A
525 SX	2004	2006	arancione	PDS901A

SUZUKI

modello	anno inizio	anno fine	colore puntale	articolo
RMZ 250	2007	2018	giallo	PDS905G
RMZ 450	2005	2007	giallo	PDS905G

YAMAHA

modello	anno inizio	anno fine	colore puntale	articolo
WR 250 F	2005	2006	blu	PDS913B
WR 250 F	2001	2002	blu	PDS913B
WR 426 F	2001	2002	blu	PDS913B
WR 450 F	2012	2018	blu	PDS917B
YZ 125	1997	2018	blu	PDS913B
YZ 250	1997	2018	blu	PDS913B
YZ 250 F	2005	2006	blu	PDS913B
YZ 426 F	2000	2001	blu	PDS913B
YZ 450 F	2011	2018	blu	PDS917B

PEDALE FRENO FORGIATO



In alluminio forgiato, puntale in acciaio zincato, regolabile in due posizioni, cavo anti-rottura in acciaio (da punzonare previa regolazione alla lunghezza opportuna) con piastrina di fissaggio in alluminio. Colore nero anodizzato. Utilizza il perno e la molla originali.



BETA

modello	anno inizio	anno fine	articolo
RR 125 2T	2018	2018	PDF014N
RR 250	2013	2019	PDF014N
RR 300	2013	2019	PDF014N
RR 350	2011	2019	PDF014N
RR 390	2015	2019	PDF014N
RR 400	2010	2014	PDF014N
RR 430	2015	2019	PDF014N
RR 450	2010	2014	PDF014N
RR 480	2015	2019	PDF014N
RR 498	2012	2014	PDF014N
RR 520	2010	2011	PDF014N
Xtrainer 250	2018	2018	PDF014N
Xtrainer 300	2015	2018	PDF014N

→→→ SEGUITO HUSQVARNA

modello	anno inizio	anno fine	articolo
300 TE	2017	2019	PDF016N
300 TE	2014	2016	PDF001N
350 FC	2016	2019	PDF016N
350 FC	2014	2015	PDF001N
350 FE	2017	2019	PDF016N
350 FE	2014	2016	PDF001N
450 FC	2016	2019	PDF016N
450 FC	2014	2015	PDF001N
450 FE	2017	2019	PDF016N
450 FE	2014	2016	PDF001N
501 FE	2017	2019	PDF016N
501 FE	2014	2016	PDF001N

→→→ SEGUITO KTM

modello	anno inizio	anno fine	articolo
450 SX F	2016	2019	PDF016N
450 SX F	2011	2015	PDF001N
450 SX F	2008	2010	PDF015N
500 EXC	2017	2019	PDF016N
500 EXC	2012	2016	PDF001N
525 EXC	2004	2006	PDF001N
525 SX	2004	2006	PDF001N
530 EXC	2008	2011	PDF015N

HONDA

modello	anno inizio	anno fine	articolo
CR 250	2002	2007	PDF009N
CRF 250 R	2010	2018	PDF002N
CRF 250 R	2004	2009	PDF008N
CRF 450 R	2002	2018	PDF002N
CRF 450 RX	2017	2018	PDF002N

KAWASAKI

modello	anno inizio	anno fine	articolo
KX 250 F	2006	2018	PDF003N
KX 450 F	2006	2019	PDF004N

KTM

modello	anno inizio	anno fine	articolo
85 SX	2007	2017	PDF010N
125 EXC	2015	2016	PDF015N
125 EXC	2008	2014	PDF001N
125 SX	2016	2019	PDF016N
125 SX	2008	2015	PDF001N
125 XC-W	2017	2019	PDF016N
144 SX	2008	2008	PDF001N
150 SX	2016	2019	PDF016N
150 SX	2009	2015	PDF001N
200 EXC	2015	2016	PDF015N
200 EXC	2008	2014	PDF001N
250 EXC	2017	2019	PDF016N
250 EXC	2008	2016	PDF001N
250 EXC F	2017	2019	PDF016N
250 EXC F	2008	2016	PDF001N
250 SX	2017	2019	PDF016N
250 SX	2008	2016	PDF001N
250 SX F	2016	2019	PDF016N
250 SX F	2008	2015	PDF001N
300 EXC	2017	2019	PDF016N
300 EXC	2008	2016	PDF001N
350 EXC F	2017	2019	PDF016N
350 EXC F	2012	2016	PDF001N
350 SX F	2016	2019	PDF016N
350 SX F	2011	2015	PDF001N
400 EXC	2008	2011	PDF001N
450 EXC	2017	2019	PDF016N
450 EXC	2012	2016	PDF001N
450 EXC	2008	2011	PDF015N
450 SX	2003	2006	PDF001N

SUZUKI

modello	anno inizio	anno fine	articolo
RM 125	2003	2012	PDF011N
RM 250	2001	2012	PDF012N
RMZ 250	2007	2018	PDF005N
RMZ 450	2008	2018	PDF006N
RMZ 450	2005	2007	PDF005N

YAMAHA

modello	anno inizio	anno fine	articolo
WR 250 F	2015	2018	PDF007N
WR 250 F	2005	2006	PDF013N
WR 250 F	2001	2002	PDF013N
WR 426 F	2001	2002	PDF013N
YZ 125	1997	2018	PDF013N
YZ 250	1997	2018	PDF013N
YZ 250 F	2010	2018	PDF007N
YZ 250 F	2005	2006	PDF013N
YZ 426 F	2000	2001	PDF013N

HUSABERG

modello	anno inizio	anno fine	articolo
125 TE	2011	2014	PDF001N
250 FE	2013	2014	PDF001N
250 TE	2011	2014	PDF001N
300 TE	2011	2014	PDF001N
350 FE	2013	2014	PDF001N
390 FE	2010	2010	PDF015N
450 FE	2013	2014	PDF001N
450 FE	2009	2010	PDF015N
501 FE	2013	2014	PDF001N
570 FE	2009	2011	PDF015N

HUSQVARNA

modello	anno inizio	anno fine	articolo
85 TC	2014	2017	PDF010N
125 TC	2016	2019	PDF016N
125 TC	2014	2015	PDF015N
125 TE	2014	2016	PDF015N
125 TX	2017	2019	PDF016N
250 FC	2016	2019	PDF016N
250 FC	2014	2015	PDF001N
250 FE	2017	2019	PDF016N
250 FE	2014	2016	PDF001N
250 TC	2017	2019	PDF016N
250 TC	2014	2016	PDF001N
250 TE	2017	2019	PDF016N
250 TE	2014	2016	PDF001N

HUSQVARNA SEGUE →→→

KTM SEGUE →→→

MOTOCROSSMARKETING

COMANDI E LEVE



LEVE CAMBIO SNODATE IN ALLUMINIO RICAVATE DAL PIENO



Ricavate da un pieno di Alluminio 6061-T6, completamente lavorate con macchine CNC, per ottenere la massima robustezza. Corpo anodizzato di colore nero e puntale snodato anodizzato nel colore tipico della moto.



HONDA

modello	anno inizio	anno fine	colore puntale	articolo
CRF 250 R	2010	2017	rosso	LCP4371R
CRF 450 R	2002	2016	rosso	LCP4302R
CRF 450 X	2005	2016	rosso	LCP4302R

HUSABERG

modello	anno inizio	anno fine	colore puntale	articolo
125 TE	2011	2014	azzurro	LCP4300C
250 TE	2011	2014	azzurro	LCP4376C
300 TE	2011	2014	azzurro	LCP4376C

HUSQVARNA

modello	anno inizio	anno fine	colore puntale	articolo
125 TC	2014	2015	azzurro	LCP4300C
125 TE	2014	2016	azzurro	LCP4300C
250 FC	2014	2015	azzurro	LCP4300C
250 TC	2014	2016	azzurro	LCP4376C
250 TE	2014	2016	azzurro	LCP4376C
300 TE	2014	2016	azzurro	LCP4376C
350 FC	2014	2015	azzurro	LCP4300C

KAWASAKI

modello	anno inizio	anno fine	colore puntale	articolo
KX 250 F	2009	2018	verde	LCP4336V
KX 450 F	2006	2015	verde	LCP4336V

KTM

modello	anno inizio	anno fine	colore puntale	articolo
125 EXC	1998	2016	arancione	LCP4300A
125 SX	1998	2015	arancione	LCP4300A
144 SX	2008	2008	arancione	LCP4300A
150 SX	2009	2015	arancione	LCP4300A
200 EXC	2001	2016	arancione	LCP4300A
200 SX	2001	2005	arancione	LCP4300A
250 EXC	2005	2016	arancione	LCP4376A
250 EXC F	2009	2011	arancione	LCP4300A
250 EXC F	2007	2008	arancione	LCP4376A
250 SX	2005	2016	arancione	LCP4376A
250 SX	2001	2002	arancione	LCP4300A
250 SX F	2013	2015	arancione	LCP4300A
250 SX F	2006	2010	arancione	LCP4376A
300 EXC	2005	2016	arancione	LCP4376A
300 EXC	2001	2003	arancione	LCP4300A
350 SX F	2011	2015	arancione	LCP4300A
380 EXC	2001	2002	arancione	LCP4300A
380 SX	2001	2002	arancione	LCP4300A
450 SX F	2007	2012	arancione	LCP4300A

SUZUKI

modello	anno inizio	anno fine	colore puntale	articolo
RMZ 250	2007	2018	giallo	LCP4307G



LEVE CAMBIO SNODATE IN ALLUMINIO FORGIATO



Le leve della colonna "articolo" sono di colore alluminio naturale e anodizzato, mentre per quelle contenute nella colonna "articolo colorate" le lettere finali corrispondono a:

A = arancione N = nero
 B = blu R = rosso
 C = azzurro V = verde

→→→ SEGUITO HUSQVARNA

modello	anno inizio	anno fine	articolo	articolo colorate
350 FC	2014	2015	LCA4300	
350 FE	2017	2019	LCA4382	LCA4382C
350 FE	2014	2016	LCA4301	
360 WR	2000	2002	LCA4316	
450 FC	2016	2019	LCA4381	LCA4381C
450 FC	2014	2015	LCA4301	
450 FE	2017	2019	LCA4381	LCA4381C
450 FE	2014	2016	LCA4301	
450 SMR	2004	2010	LCA4314	
450 TC	2004	2010	LCA4314	
450 TE	2004	2010	LCA4314	
501 FE	2017	2019	LCA4381	LCA4381C
501 FE	2014	2016	LCA4301	
510 TC	2005	2010	LCA4314	
510 TE	2005	2010	LCA4314	

KAWASAKI

modello	anno inizio	anno fine	articolo	articolo colorate
KX 65	2000	2018	LCA4335	
KX 85	2001	2018	LCA4379	
KX 125	1994	2008	LCA4335	
KX 250	1994	2008	LCA4335	
KX 250 F	2009	2018	LCA4336	LCA4336V
KX 250 F	2006	2008	LCA4312	
KX 250 F	2004	2005	LCA4303	
KX 450 F	2016	2019	LCA4383	
KX 450 F	2006	2015	LCA4336	LCA4336V
KX 500	1989	2004	LCA4335	

KTM

modello	anno inizio	anno fine	articolo	articolo colorate
65 SX	2009	2019	LCA4375	
85 SX	2018	2019	LCA4381	LCA4381A
85 SX	2003	2017	LCA4313	
125 EXC	1998	2016	LCA4300	LCA4300A
125 SX	2016	2019	LCA4381	LCA4381A
125 SX	1998	2015	LCA4300	LCA4300A
125 SX-W	2017	2019	LCA4381	LCA4381A
144 SX	2008	2008	LCA4300	LCA4300A
150 SX	2016	2019	LCA4381	LCA4381A
150 SX	2009	2015	LCA4300	LCA4300A
200 EXC	2001	2016	LCA4300	LCA4300A
200 SX	2001	2005	LCA4300	LCA4300A
250 EXC	2017	2019	LCA4384	LCA4384A
250 EXC	2005	2016	LCA4376	LCA4376A
250 EXC F	2017	2019	LCA4382	LCA4382A
250 EXC F	2012	2016	LCA4301	LCA4301A
250 EXC F	2009	2011	LCA4300	LCA4300A
250 EXC F	2007	2008	LCA4376	LCA4376A
250 EXC Racing	2001	2006	LCA4301	LCA4301A
250 SX	2017	2019	LCA4384	LCA4384A
250 SX	2005	2016	LCA4376	LCA4376A
250 SX	2001	2002	LCA4300	LCA4300A
250 SX F	2016	2019	LCA4382	LCA4382A
250 SX F	2013	2015	LCA4300	LCA4300A
250 SX F	2011	2012	LCA4301	LCA4301A
250 SX F	2006	2010	LCA4376	LCA4376A
300 EXC	2017	2019	LCA4384	LCA4384A
300 EXC	2005	2016	LCA4376	LCA4376A
300 EXC	2001	2003	LCA4300	LCA4300A
350 EXC F	2017	2019	LCA4382	LCA4382A
350 EXC F	2012	2016	LCA4301	LCA4301A
350 SX F	2016	2019	LCA4382	LCA4382A
350 SX F	2011	2015	LCA4300	LCA4300A
380 EXC	2001	2002	LCA4300	LCA4300A
380 SX	2001	2002	LCA4300	LCA4300A
400 EXC	2000	2011	LCA4301	LCA4301A
400 SX	2000	2002	LCA4301	LCA4301A
450 EXC	2017	2019	LCA4381	LCA4381A
450 EXC	2003	2016	LCA4301	LCA4301A
450 SX	2003	2006	LCA4301	LCA4301A
450 SX F	2016	2019	LCA4381	LCA4381A
450 SX F	2013	2015	LCA4301	LCA4301A
450 SX F	2007	2012	LCA4300	LCA4300A
500 EXC	2017	2019	LCA4381	LCA4381A
500 EXC	2012	2016	LCA4301	LCA4301A

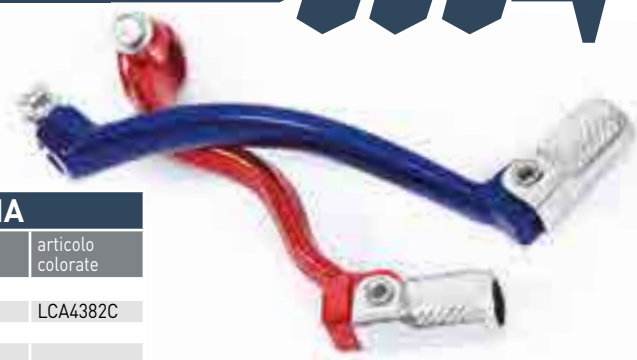

→→→ SEGUITO KTM

modello	anno inizio	anno fine	articolo	articolo colorate
520 EXC	2000	2002	LCA4301	LCA4301A
520 SX	2000	2002	LCA4301	LCA4301A
525 EXC	2003	2007	LCA4301	LCA4301A
525 SX	2003	2007	LCA4301	LCA4301A
530 EXC	2008	2011	LCA4301	LCA4301A

MINARELLI

modello	anno inizio	anno fine	articolo	articolo colorate
AM6 50		2018		LCA4380R

SHERCO

modello	anno inizio	anno fine	articolo	articolo colorate
125 SE-R	2018	2018	LCA4385	
250 SE-R	2014	2018	LCA4385	
250 SEF-R	2015	2018	LCA4388	
300 SE-R	2014	2018	LCA4385	
300 SEF-R	2015	2018	LCA4388	
450 SEF-R	2016	2018	LCA4388	

SUZUKI

modello	anno inizio	anno fine	articolo	articolo colorate
RM 80	1989	2001	LCA4377	
RM 85	2002	2018	LCA4377	
RM 125	1998	2012	LCA4304	
RM 250	1989	2012	LCA4373	
RMZ 250	2007	2018	LCA4307	
RMZ 250	2004	2006	LCA4303	
RMZ 450	2008	2018	LCA4315	
RMZ 450	2005	2007	LCA4306	

TM

modello	anno inizio	anno fine	articolo	articolo colorate
EN 125	2000	2016		LCA4372B
EN 250	2000	2016		LCA4372B
EN 250 F	2004	2010		LCA4372B
EN 250 FI	2010	2016		LCA4372B
EN 300	2000	2016		LCA4372B
EN 450 F	2004	2010		LCA4372B
EN 450 FI	2011	2016		LCA4372B

YAMAHA

modello	anno inizio	anno fine	articolo	articolo colorate
WR 250 F	2015	2018	LCA4378	LCA4378B
WR 250 F	2007	2014	LCA4310	
WR 250 F	2003	2006	LCA4308	LCA4308B
WR 400 F	1998	2000	LCA4308	LCA4308B
WR 426 F	2001	2002	LCA4308	LCA4308B
WR 450 F	2016	2018	LCA4378	LCA4378B
WR 450 F	2007	2015	LCA4310	
WR 450 F	2003	2006	LCA4308	LCA4308B
YZ 125	2005	2018	LCA4305	LCA4305B
YZ 125	1996	2004	LCA4346	
YZ 250	2005	2018	LCA4305	LCA4305B
YZ 250	1996	1998	LCA4346	
YZ 250 F	2014	2018	LCA4378	LCA4378B
YZ 250 F	2006	2013	LCA4310	
YZ 250 F	2001	2005	LCA4308	LCA4308B
YZ 400 F	1998	1999	LCA4308	LCA4308B
YZ 426 F	2000	2002	LCA4308	LCA4308B
YZ 450 F	2018	2018	LCA4389	LCA4389B
YZ 450 F	2014	2017	LCA4378	LCA4378B
YZ 450 F	2006	2013	LCA4309	
YZ 450 F	2003	2005	LCA4308	LCA4308B

modello	anno inizio	anno fine	articolo	articolo colorate
RR 125 2T	2018	2018	LCA4374	LCA4374N
RR 250	2013	2019	LCA4374	LCA4374N
RR 250	2005	2007	LCA4301	
RR 300	2013	2019	LCA4374	LCA4374N
RR 350	2011	2019	LCA4374	LCA4374N
RR 390	2015	2019	LCA4374	LCA4374N
RR 400	2010	2014	LCA4374	LCA4374N
RR 430	2015	2019	LCA4374	LCA4374N
RR 450	2010	2014	LCA4374	LCA4374N
RR 450	2005	2009	LCA4301	
RR 480	2015	2019	LCA4374	LCA4374N
RR 498	2012	2014	LCA4374	LCA4374N
RR 520	2010	2011	LCA4374	LCA4374N
RR 525	2005	2009	LCA4301	
Xtrainer 250	2018	2018	LCA4374	LCA4374N
Xtrainer 300	2015	2018	LCA4374	LCA4374N

GAS GAS

modello	anno inizio	anno fine	articolo	articolo colorate
EC 125	2001	2015	LCA4350	
EC 250	2001	2018	LCA4350	
EC 300	2001	2018	LCA4350	

HONDA

modello	anno inizio	anno fine	articolo	articolo colorate
CR 80	1996	2002	LCA4317	
CR 85	2003	2007	LCA4317	
CR 125	1987	2007	LCA4330	
CR 250	1987	2007	LCA4331	
CR 500	1990	2004	LCA4331	
CRF 250 R	2018	2018	LCA4386	LCA4386R
CRF 250 R	2010	2017	LCA4371	LCA4371R
CRF 250 R	2004	2009	LCA4370	LCA4370R
CRF 250 X	2004	2018	LCA4370	LCA4370R
CRF 450 R	2017	2018	LCA4386	LCA4386R
CRF 450 R	2002	2016	LCA4302	LCA4302R
CRF 450 RX	2017	2018	LCA4386	LCA4386R
CRF 450 X	2005	2016	LCA4311	
CRF 1000L Africa Twin	2016	2018		LCA4387N

HUSABERG

modello	anno inizio	anno fine	articolo	articolo colorate
125 TE	2011	2014	LCA4300	
250 FE	2013	2014	LCA4301	
250 TE	2011	2014	LCA4376	
300 TE	2011	2014	LCA4376	
350 FE	2013	2014	LCA4301	
450 FE	2013	2014	LCA4301	
501 FE	2013	2014	LCA4301	

HUSQVARNA

modello	anno inizio	anno fine	articolo	articolo colorate
65 TC	2017	2019	LCA4375	
85 TC	2018	2019	LCA4381	LCA4381C
85 TC	2014	2017	LCA4313	
125 CR	2003	2013	LCA4314	
125 TC	2016	2019	LCA4381	LCA4381C
125 TC	2014	2015	LCA4300	
125 TE	2014	2016	LCA4300	
125 TX	2017	2019	LCA4381	LCA4381C
125 WR	2003	2013	LCA4314	
250 CR	2000	2005	LCA4316	
250 FC	2016	2019	LCA4382	LCA4382C
250 FC	2014	2015	LCA4300	
250 FE	2017	2019	LCA4382	LCA4382C
250 FE	2014	2016	LCA4301	
250 TC	2017	2019	LCA4384	
250 TC	2014	2016	LCA4376	
250 TC	2004	2013	LCA4314	
250 TE	2017	2019	LCA4384	
250 TE	2014	2016	LCA4376	
250 TE	2004	2013	LCA4314	
250 WR	2000	2013	LCA4316	
300 TE	2017	2019	LCA4384	
300 TE	2014	2016	LCA4376	
300 WR	2009	2013	LCA4316	
310 TE	2009	2013	LCA4314	
350 FC	2016	2019	LCA4382	LCA4382C

HUSQVARNA SEGUE →→→









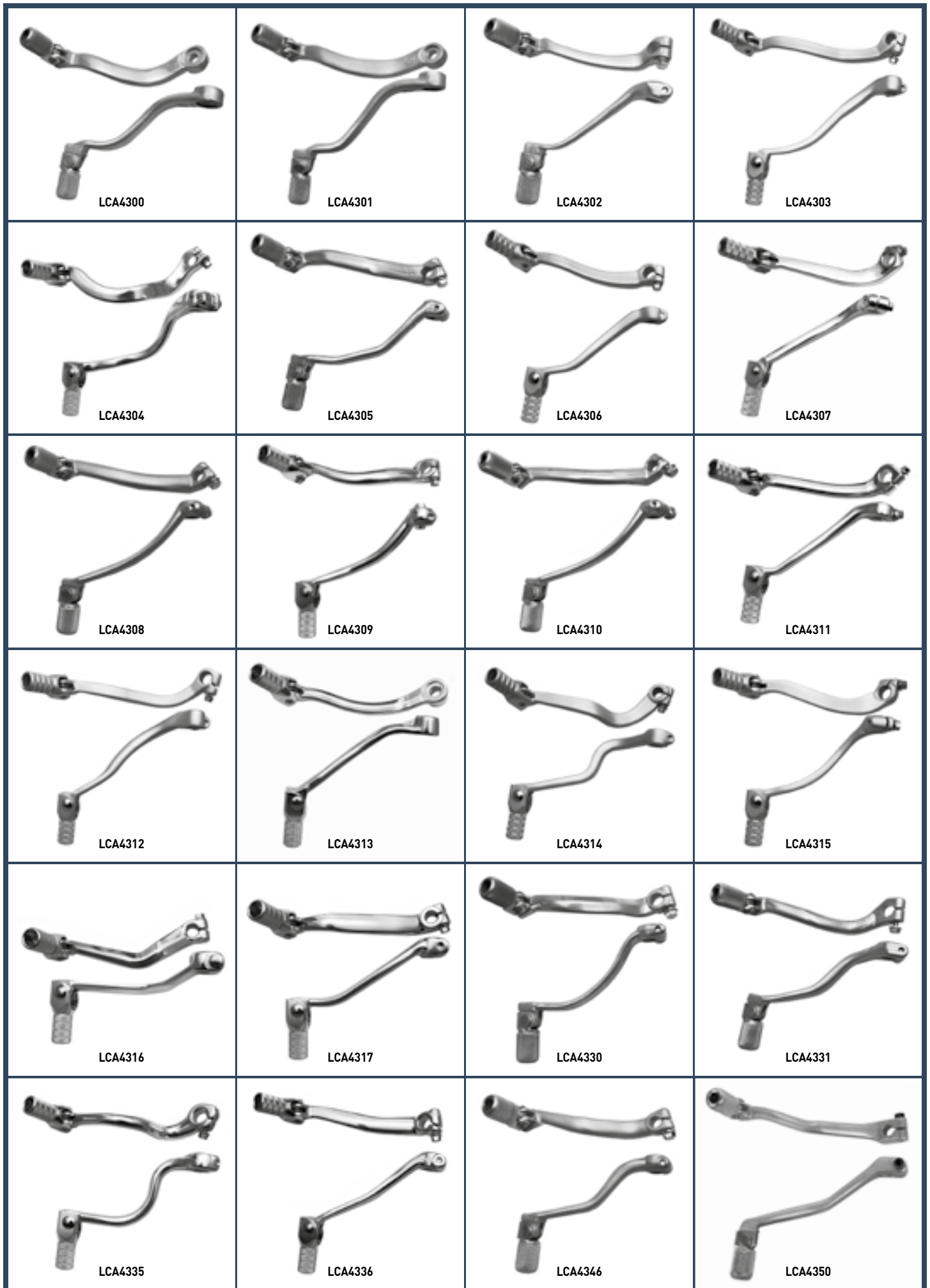











KTM SEGUE →→→

MOTOCROSSMARKETING

COMANDI E LEVE





 <p>LCA4370</p>	 <p>LCA4371</p>	 <p>LCA4372B</p>	 <p>LCA4373</p>
 <p>LCA4374N</p>	 <p>LCA4375</p>	 <p>LCA4376</p>	 <p>LCA4377</p>
 <p>LCA4378</p>	 <p>LCA4379</p>	 <p>LCA4380R</p>	 <p>LCA4381</p>
 <p>LCA4382</p>	 <p>LCA4383</p>	 <p>LCA4384</p>	 <p>LCA4385</p>
 <p>LCA4386</p>	 <p>LCA4387N</p>	 <p>LCA4388</p>	 <p>LCA4389</p>



LEVE CAMBIO SNODATE IN ACCIAIO



KAWASAKI

modello	specifiche	anno inizio	anno fine	articolo
KX 80		1991	2000	LC3372
KX 85		2001	2018	LC3372
KX 125		1994	2008	LC3335
KX 125		1988	1993	LC3336
KX 250		1994	2008	LC3335
KX 250		1988	1993	LC3336
KX 500		1988	2004	LC3336

YAMAHA

modello	specifiche	anno inizio	anno fine	articolo
WR 250 F		2003	2006	LC3334
WR 400 F		1998	2000	LC3334
WR 426 F		2001	2002	LC3334
WR 450 F		2003	2006	LC3334
XT 600				LC3345
XT 600 Z Teneré				LC3332
YZ 125		1996	2004	LC3346
YZ 125		1986	1995	LC3343
YZ 250		1999	2004	LC3344
YZ 250		1996	1998	LC3346
YZ 250		1986	1995	LC3344
YZ 250 F		2001	2005	LC3334
YZ 400 F		1998	1999	LC3334
YZ 426 F		2000	2002	LC3334
YZ 450 F		2003	2005	LC3334
YZ 490			1989	LC3347

HONDA

modello	specifiche	anno inizio	anno fine	articolo
CR 80		1986	2002	LC3369
CR 85		2003	2007	LC3369
CR 125		1987	2007	LC3330
CR 250		1987	2007	LC3331
CR 500		1990	2004	LC3331
Dominator NX 650			2002	LC3332
XL 600			1987	LC3332
XR 600 R			2002	LC3333

MINARELLI

modello	specifiche	anno inizio	anno fine	articolo
AM6 50 lunghezza mm. 120				LC3378

SUZUKI

modello	specifiche	anno inizio	anno fine	articolo
RM 125		1989	1997	LC3341
RM 250		1989	2012	LC3339

PEDALE D'AVVIAMENTO



Attacco millerighe in acciaio, corpo in alluminio forgiato ed anodizzato trasparente, oppure nel colore tipico della moto, secondo i modelli.

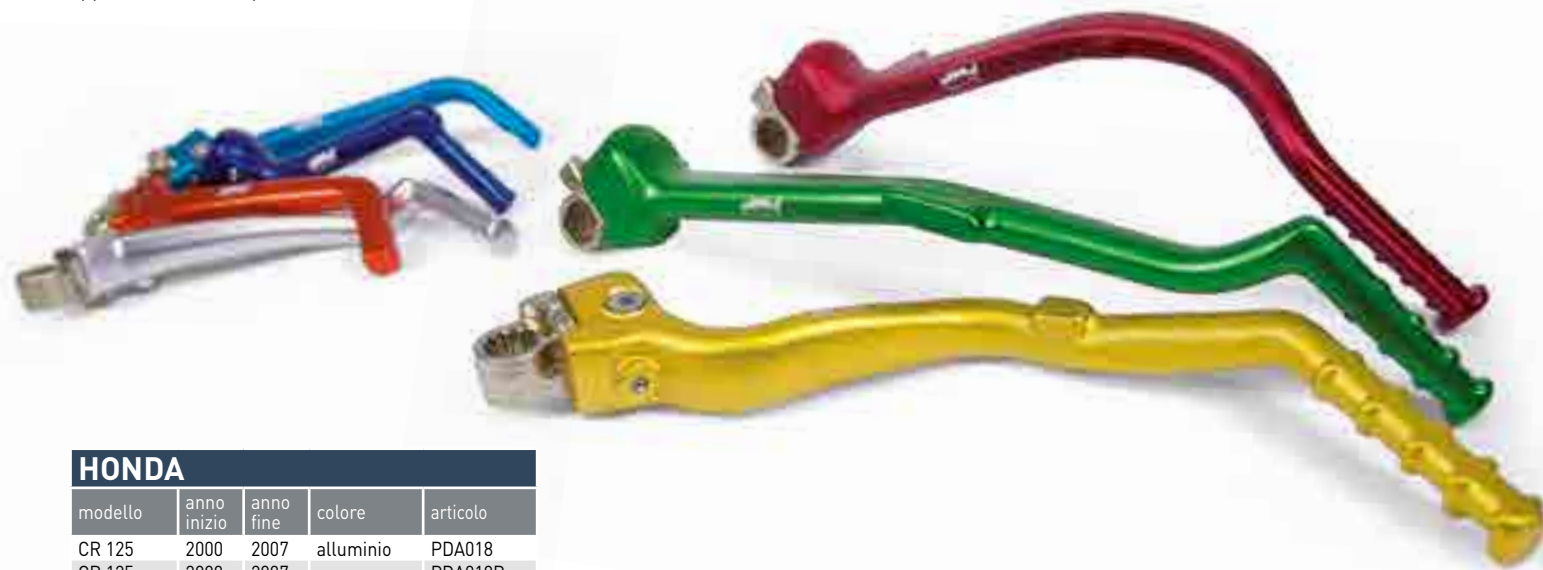

HONDA

modello	anno inizio	anno fine	colore	articolo
CR 125	2000	2007	alluminio	PDA018
CR 125	2000	2007	rosso	PDA018R
CR 250	2005	2007	alluminio	PDA019
CR 250	2005	2007	rosso	PDA019R
CRF 250 R	2010	2017	alluminio	PDA002
CRF 250 R	2010	2017	rosso	PDA002R
CRF 250 R	2004	2009	alluminio	PDA020
CRF 250 R	2004	2009	rosso	PDA020R
CRF 250 X	2004	2018	alluminio	PDA020
CRF 250 X	2004	2018	rosso	PDA020R
CRF 450 R	2009	2016	alluminio	PDA001
CRF 450 R	2009	2016	rosso	PDA001R
CRF 450 X	2006	2016	rosso	PDA021R

HUSABERG

modello	anno inizio	anno fine	colore	articolo
125 TE	2012	2014	alluminio	PDA007
250 TE	2012	2014	alluminio	PDA006
300 TE	2012	2014	alluminio	PDA006

HUSQVARNA

modello	anno inizio	anno fine	colore	articolo
85 TC	2014	2017	alluminio	PDA008
125 TC	2016	2019	alluminio	PDA009
125 TC	2016	2019	azzurro	PDA009C
125 TC	2014	2015	alluminio	PDA007
125 TE	2014	2016	alluminio	PDA007
125 TX	2017	2019	alluminio	PDA009
125 TX	2017	2019	azzurro	PDA009C
250 TC	2014	2016	alluminio	PDA006
250 TE	2017	2019	alluminio	PDA009
250 TE	2017	2019	azzurro	PDA009C
250 TE	2014	2016	alluminio	PDA006
300 TE	2017	2019	alluminio	PDA009
300 TE	2017	2019	azzurro	PDA009C
300 TE	2014	2016	alluminio	PDA006

KAWASAKI

modello	anno inizio	anno fine	colore	articolo
KX 250 F	2013	2016	alluminio	PDA003
KX 250 F	2013	2016	verde	PDA003V
KX 450 F	2016	2018	verde	PDA011V
KX 450 F	2008	2015	alluminio	PDA017
KX 450 F	2008	2015	verde	PDA017V

KTM

modello	anno inizio	anno fine	colore	articolo
65 SX	2016	2019	arancione	PDA016A
85 SX	2003	2017	alluminio	PDA008
85 SX	2003	2017	arancione	PDA008A
125 EXC	2012	2016	alluminio	PDA007

KTM SEGUE →→→

→→→ SEGUITO KTM

modello	anno inizio	anno fine	colore	articolo
125 EXC	2012	2016	arancione	PDA007A
125 SX	2016	2019	alluminio	PDA009
125 SX	2016	2019	arancione	PDA009A
125 SX	2012	2015	alluminio	PDA007
125 SX	2012	2015	arancione	PDA007A
125 XC-W	2017	2019	alluminio	PDA009
125 XC-W	2017	2019	arancione	PDA009A
144 SX	2008	2008	alluminio	PDA007
144 SX	2008	2008	arancione	PDA007A
150 SX	2016	2019	alluminio	PDA009
150 SX	2016	2019	arancione	PDA009A
150 SX	2012	2015	alluminio	PDA007
150 SX	2012	2015	arancione	PDA007A
200 EXC	2012	2016	alluminio	PDA007
200 EXC	2012	2016	arancione	PDA007A
250 EXC	2017	2019	alluminio	PDA009
250 EXC	2017	2019	arancione	PDA009A
250 EXC	2011	2016	alluminio	PDA006
250 EXC	2011	2016	arancione	PDA006A
250 EXC F	2012	2016	alluminio	PDA006
250 EXC F	2012	2016	arancione	PDA006A
250 SX	2011	2016	alluminio	PDA006

→→→ SEGUITO KTM

modello	anno inizio	anno fine	colore	articolo
250 SX	2011	2016	arancione	PDA006A
250 SX F	2011	2011	alluminio	PDA006
250 SX F	2011	2011	arancione	PDA006A
300 EXC	2017	2019	alluminio	PDA009
300 EXC	2017	2019	arancione	PDA009A
300 EXC	2011	2016	alluminio	PDA006
300 EXC	2011	2016	arancione	PDA006A
350 EXC F	2012	2016	alluminio	PDA006
350 EXC F	2012	2016	arancione	PDA006A
450 EXC	2012	2016	alluminio	PDA006
450 EXC	2012	2016	arancione	PDA006A
500 EXC	2012	2016	alluminio	PDA006
500 EXC	2012	2016	arancione	PDA006A

MINARELLI

modello	anno inizio	anno fine	colore	articolo
AM6 50		2018	azzurro	PDA022C
AM6 50		2018	rosso	PDA022R

SUZUKI

modello	anno inizio	anno fine	colore	articolo
RMZ 250	2011	2015	alluminio	PDA005
RMZ 250	2011	2015	giallo	PDA005G
RMZ 450	2008	2014	giallo	PDA012G

YAMAHA

modello	anno inizio	anno fine	colore	articolo
WR 250 F	2015	2018	alluminio	PDA010
WR 250 F	2015	2018	blu	PDA010B
YZ 125	2007	2018	alluminio	PDA014
YZ 125	2007	2018	blu	PDA014B
YZ 250	2007	2018	alluminio	PDA013
YZ 250	2007	2018	blu	PDA013B
YZ 250 F	2014	2018	alluminio	PDA010
YZ 250 F	2014	2018	blu	PDA010B
YZ 250 F	2010	2013	alluminio	PDA004
YZ 250 F	2010	2013	blu	PDA004B
YZ 450 F	2014	2017	blu	PDA015B

KTM SEGUE →→→

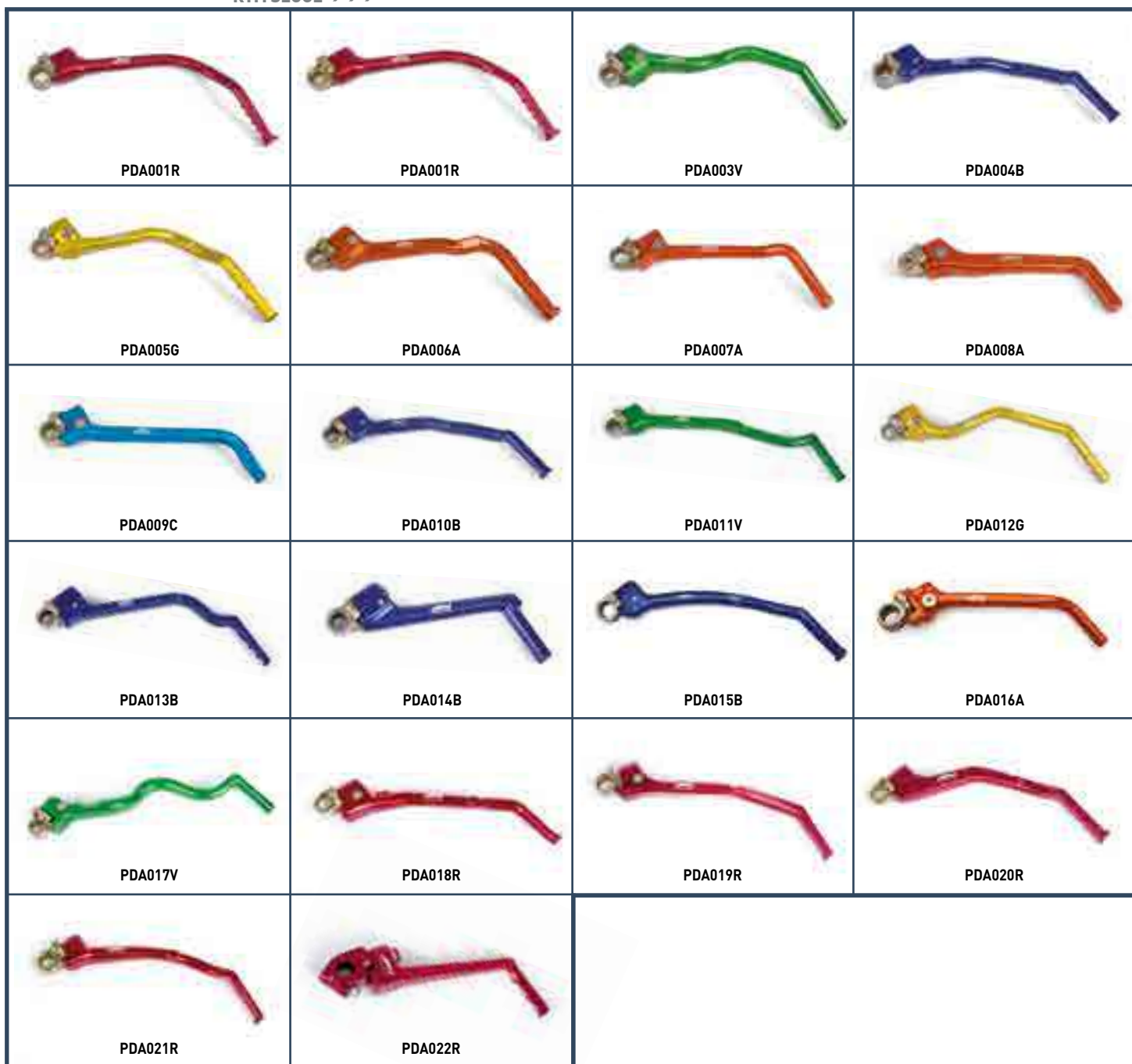



PROTEZIONI MOTO

408 Protezione marmitta 2 tempi MECA'SYSTEM **409** Protezione collettore MECA'SYSTEM - Protezione leverismi MECA'SYSTEM
410 Piastra paramotore enduro PEHD MECA'SYSTEM **411** Piastra paramotore enduro MECA'SYSTEM **412** Piastra paramotore cross MECA'SYSTEM - Protezioni radiatori MECA'SYSTEM **414** Griglie pararadiatori MECA'SYSTEM - Griglia parafanale MECA'SYSTEM
415 Protezione disco freno posteriore **416** Protezione pignone **417** Protezione carter - Tamponi di protezione e ricambi **418** Protezione marmitta 2 tempi Armadillo POLISPORT **419** Protezioni telaio POLISPORT **420** Kit protezione piedini forcelle POLISPORT **421** Kit protezione disco freno anteriore e piedini forcelle POLISPORT
423 Protezione coperchio frizione POLISPORT **424** Protezione foderi forcelle POLISPORT **425** Protezione coperchio generatore POLISPORT **426** Protezioni forcellone POLISPORT



PROTEZIONE MARMITTA 2 TEMPI

Protegge efficacemente la parte maggiormente esposta.
Appositi distanziali evitano il contatto diretto fra protezione e marmitta.
Fornita con fascette di fissaggio. Trovate un altro modello di protezione marmitta a **pag.418**

BETA

modello	anno inizio	anno fine	articolo
RR 125 2T	2018	2019	MSB5150
RR 250	2013	2018	MSB5136
RR 300	2013	2018	MSB5136

GAS GAS

modello	anno inizio	anno fine	articolo
EC 125	2001	2011	MSG5101
EC 250	1999	2018	MSG5102
EC 300	1999	2018	MSG5102

HONDA

modello	anno inizio	anno fine	articolo
CR 250	2005	2007	MST5103

HUSABERG

modello	anno inizio	anno fine	articolo
125 TE	2012	2014	MSK5123
250 TE	2012	2014	MSK5129
300 TE	2012	2014	MSK5129

HUSQVARNA

modello	anno inizio	anno fine	articolo
125 CR	2003	2008	MSG5101
125 SMS	2003	2013	MSG5101
125 TC	2016	2018	MSK5000
125 TE	2014	2016	MSG5101
125 TX	2017	2018	MSK5000
125 WR	2003	2008	MSG5101
125 WRE	2003	2013	MSG5101
250 TE	2017	2018	MSK5143
250 TE	2014	2016	MSK5129
300 TE	2017	2018	MSK5143
300 TE	2014	2016	MSK5129

KTM

modello	anno inizio	anno fine	articolo
125 EXC	2012	2016	MSK5123
125 EXC	2001	2011	MSG5101
125 SX	2016	2018	MSK5000
125 SX	2001	2011	MSG5101
125 XC-W	2017	2018	MSK5000
250 EXC	2017	2018	MSK5143
250 EXC	2011	2016	MSK5129
250 EXC	2004	2010	MSK5124
250 SX	2004	2010	MSK5124
300 EXC	2017	2018	MSK5143
300 EXC	2011	2016	MSK5129
300 EXC	2004	2010	MSK5124

SHERCO

modello	anno inizio	anno fine	articolo
250 SE-R	2014	2018	MSSH5138
300 SE-R	2014	2018	MSSH5138

TM

modello	anno inizio	anno fine	articolo
EN 125	2002	2016	MSG5101
EN 250	2002	2018	MST5103
EN 300	2002	2018	MST5103

YAMAHA

modello	anno inizio	anno fine	articolo
YZ 250	2009	2018	MSY5000

Protezione assicurata!



PROTEZIONE COLLETTORE

Protegge efficacemente la parte maggiormente esposta.

Appositi distanziali evitano il contatto diretto tra la protezione ed il collettore.

Fornita con fascette di fissaggio.

BETA

modello	anno inizio	anno fine	articolo
RR 350	2016	2018	MSB5130
RR 390	2015	2018	MSB5130
RR 400	2010	2014	MSB5130
RR 430	2015	2018	MSB5130
RR 450	2010	2014	MSB5130
RR 480	2015	2018	MSB5130
RR 498	2012	2014	MSB5130
RR 520	2010	2011	MSB5130

HONDA

modello	anno inizio	anno fine	articolo
CRF 450 R	2009	2012	MSO5100

HUSABERG

modello	anno inizio	anno fine	articolo
350 FE	2013	2013	MSK5133
400 FE	2000	2008	MSH5134
450 FE	2013	2014	MSK5131
501 FE	2013	2014	MSK5131
501 FE	2000	2008	MSH5134
550 FE	2005	2008	MSH5134

HUSQVARNA

modello	anno inizio	anno fine	articolo
250 FE	2017	2018	MSK5145
250 FE	2014	2016	MSK5140
250 TE	2010	2013	MSU5141
310 TE	2011	2013	MSU5141
350 FE	2017	2018	MSK5146
350 FE	2014	2016	MSK5133
450 FE	2017	2018	MSK5147
450 FE	2014	2016	MSK5131
501 FE	2017	2018	MSK5147
501 FE	2014	2016	MSK5131

KTM

modello	anno inizio	anno fine	articolo
250 EXC F	2017	2018	MSK5145
250 EXC F	2014	2016	MSK5140
250 EXC F	2007	2013	MSK5128
350 EXC F	2017	2018	MSK5146
350 EXC F	2012	2016	MSK5133
350 SX F	2012	2013	MSK5133
400 EXC	2009	2010	MSK5132
400 EXC	2004	2007	MSK5127
450 EXC	2017	2018	MSK5147
450 EXC	2012	2016	MSK5131
450 EXC	2008	2011	MSK5132
450 EXC	2004	2007	MSK5127
500 EXC	2017	2018	MSK5147
500 EXC	2012	2016	MSK5131
525 EXC	2004	2007	MSK5127
530 EXC	2008	2011	MSK5132

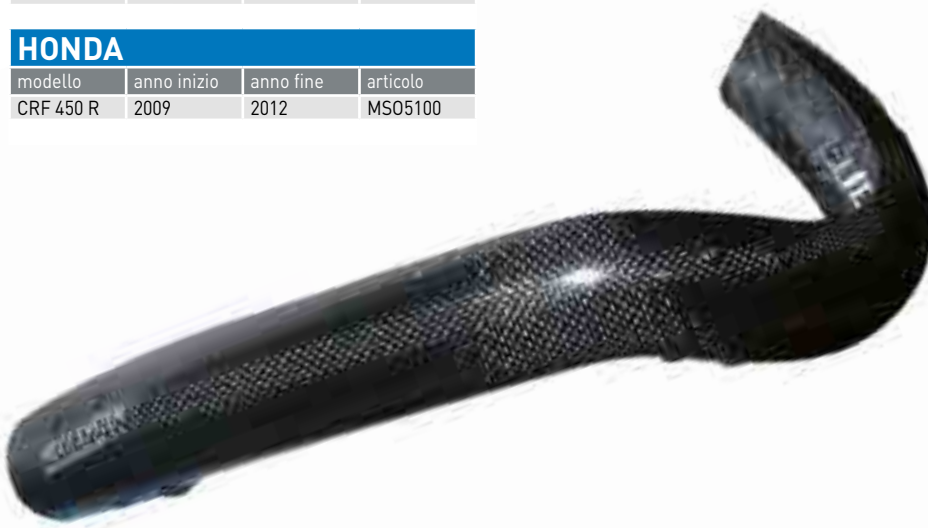

PROTEZIONE LEVERISMI PEHD

Leggera, robusta, protettiva!

Ricavata per fresatura CNC da un blocco di polipropilene ad alta densità (PEHD).

Se utilizzata in abbinamento ad una piastra paramotore MECA'SYSTEM, la parte inferiore della moto godrà di un'assoluta protezione.

Il particolare materiale di costruzione contribuisce inoltre di scivolare sugli ostacoli anziché impuntarsi.

Montaggio e smontaggio molto rapido in quanto sfrutta fori o punti di attacco già presenti sulla moto.

Istruzioni di montaggio e viteria inclusi.

BETA

modello	anno inizio	anno fine	articolo
RR 250	2013	2018	MSB2235
RR 300	2013	2018	MSB2235
RR 350	2011	2018	MSB2235
RR 390	2015	2018	MSB2235
RR 430	2015	2018	MSB2235
RR 480	2015	2018	MSB2235

GAS GAS

modello	anno inizio	anno fine	articolo
EC 250	2018	2018	MSG2234
EC 300	2018	2018	MSG2234

HUSQVARNA

modello	anno inizio	anno fine	articolo
250 FE	2017	2018	MSU2234
250 TE	2017	2018	MSU2234
300 TE	2017	2018	MSU2234
350 FE	2017	2018	MSU2234
450 FE	2017	2018	MSU2234
501 FE	2017	2018	MSU2234



SHERCO

modello	anno inizio	anno fine	articolo
125 SE-R	2018	2018	MSSH2236
250 SE i	2013	2013	MSSH2236
250 SE-R	2014	2018	MSSH2236
250 SEF-R	2014	2018	MSSH2236
300 SE i	2013	2013	MSSH2236
300 SE-R	2014	2018	MSSH2236
300 SEF-R	2014	2018	MSSH2236

TM

modello	anno inizio	anno fine	articolo
EN 125	2015	2018	MST2248
EN 250	2015	2018	MST2248
EN 250 FI	2015	2018	MST2248
EN 300	2015	2018	MST2248
EN 450 FI	2015	2018	MST2248

PIASTRA PARAMOTORE ENDURO PEHD

Leggera, robusta, protettiva!

Costruita in polipropilene ad alta densità (PEHD) con spessore 6mm, per una resistenza incredibile alla deformazione. Al fine di incrementare la protezione del motore, le appendici laterali sono di grandi dimensioni, con saldature sia all'interno che all'esterno per migliorarne la robustezza. Dotata di numerose asole stilizzate per l'alleggerimento e per un miglior drenaggio del fango. Rumorosità generata dalle vibrazioni estremamente contenuta. Montaggio e smontaggio molto rapido in quanto sfrutta fori o punti di attacco già presenti sulla moto. Istruzioni di montaggio e viteria inclusi.

Leggera e resistente!



BETA

modello	anno inizio	anno fine	articolo
RR 125 T	2018	2018	CRD0702
RR 250	2013	2018	CRD0700
RR 300	2013	2018	CRD0700
RR 350	2011	2018	CRD0701
RR 390	2015	2018	CRD0701
RR 400	2010	2014	CRD0701
RR 430	2015	2018	CRD0701
RR 450	2010	2014	CRD0701
RR 480	2015	2018	CRD0701
RR 498	2012	2014	CRD0701

HUSQVARNA

modello	anno inizio	anno fine	articolo
125 TE	2014	2016	CRD0300
125 TX	2017	2018	CRD0407
250 FE	2017	2018	CRD0306
250 FE	2014	2016	CRD0302
250 TE	2017	2018	CRD0304
250 TE	2014	2016	CRD0301
300 TE	2017	2018	CRD0304
300 TE	2014	2016	CRD0301
350 FE	2017	2018	CRD0306
350 FE	2014	2016	CRD0302
450 FE	2017	2018	CRD0305
450 FE	2014	2016	CRD0303
501 FE	2017	2018	CRD0305
501 FE	2014	2016	CRD0303

SHERCO

modello	anno inizio	anno fine	articolo
125 SE-R	2018	2018	CRD0503
250 SE i	2013	2013	CRD0501
250 SE-R	2014	2018	CRD0500
250 SEF-R	2017	2018	CRD0502
250 SEF-R	2014	2016	CRD0501
300 SE i	2013	2013	CRD0501
300 SE-R	2014	2018	CRD0500
300 SEF-R	2017	2018	CRD0502
300 SEF-R	2014	2016	CRD0501

GAS GAS

modello	anno inizio	anno fine	articolo
EC 250	2018	2018	CRD0101
EC 250	2015	2015	CRD0100
EC 300	2018	2018	CRD0101
EC 300	2015	2015	CRD0100

KTM

modello	anno inizio	anno fine	articolo
125 EXC	2012	2016	CRD0400
125 XC-W	2017	2018	CRD0407
250 EXC	2017	2018	CRD0404
250 EXC	2015	2016	CRD0403
250 EXC F	2017	2018	CRD0405
250 EXC F	2012	2016	CRD0401
250 SX F	2016	2018	CRD0406
300 EXC	2017	2018	CRD0404
300 EXC	2015	2016	CRD0403
350 EXC F	2017	2018	CRD0405
350 EXC F	2012	2016	CRD0401
350 SX F	2016	2018	CRD0406
450 EXC	2017	2018	CRD0408
450 EXC	2012	2016	CRD0402
500 EXC	2017	2018	CRD0408
500 EXC	2012	2016	CRD0402

TM

modello	anno inizio	anno fine	articolo
EN 125	2011	2018	CRD0802
EN 250	2011	2018	CRD0803
EN 250 FI	2010	2018	CRD0801
EN 300	2011	2018	CRD0803

HONDA

modello	anno inizio	anno fine	articolo
CRF 250 R	2018	2019	CRD0201
CRF 250 R	2010	2017	CRD0200

HUSABERG

modello	anno inizio	anno fine	articolo
125 TE	2013	2014	CRD0400
250 FE	2013	2014	CRD0401
350 FE	2013	2014	CRD0401
450 FE	2013	2014	CRD0402
501 FE	2013	2014	CRD0402

YAMAHA

modello	anno inizio	anno fine	articolo
WR 250 F	2015	2018	CRD0601
WR 450 F	2012	2018	CRD0601
YZ 250 F	2014	2018	CRD0600
YZ 450 F	2014	2017	CRD0600



PIASTRA PARAMOTORE ENDURO

E' il prodotto, sul mercato, con le migliori caratteristiche e che, a conti fatti, non costa di più perché:

- è costruito in alluminio AG5 con spessore 4 mm per una resistenza incredibile alla deformazione;
- ha le appendici laterali di grandi dimensioni, con saldatura interna ed esterna per migliorarne la robustezza;
- ha la finitura esterna satinata per un più gradevole aspetto estetico;
- ha numerose asole stilizzate per l'alleggerimento ed un miglior drenaggio del fango;
- ha la staffa di fissaggio in acciaio inox con dadi saldati;
- è fornito di strisce adesive in neoprene per ridurre vibrazioni e risonanze;
- le operazioni di montaggio e smontaggio sono molto rapide e necessitano di una sola chiave.



Spessore 4 mm!

APRILIA

modello	anno inizio	anno fine	articolo
RXV 450	2006	2014	MSA2485
RXV 550	2006	2014	MSA2485
SXV 450	2006	2014	MSA2485
SXV 550	2006	2014	MSA2485

BETA

modello	anno inizio	anno fine	articolo
RR 50	2015	2018	MSB2228
RR 125 2T	2018	2018	MSB2245
RR 250	2013	2018	MSB2205
RR 250	2005	2009	MSB2482
RR 300	2013	2018	MSB2205
RR 350	2011	2018	MSB2404
RR 390	2015	2018	MSB2404
RR 400	2010	2014	MSB2404
RR 400	2005	2009	MSB2482
RR 430	2015	2018	MSB2404
RR 450	2010	2014	MSB2404
RR 450	2005	2009	MSB2482
RR 480	2015	2018	MSB2404
RR 498	2012	2014	MSB2404
RR 520	2010	2011	MSB2404
RR 525	2005	2009	MSB2482
Xtrainer 250	2018	2018	MSB2230
Xtrainer 300	2015	2018	MSB2230

GAS GAS

modello	anno inizio	anno fine	articolo
EC 125	2013	2013	MSG2206
EC 250	2018	2018	MSG2237
EC 250	2015	2015	MSG2207
EC 250	2014	2014	MSG2209
EC 250	2012	2013	MSG2204
EC 250	2010	2011	MSG2200
EC 250	2005	2009	MSG2272
EC 300	2018	2018	MSG2237
EC 300	2015	2015	MSG2207
EC 300	2014	2014	MSG2209
EC 300	2012	2013	MSG2204
EC 300	2010	2011	MSG2200
EC 300	2005	2009	MSG2272

HONDA

modello	anno inizio	anno fine	articolo
CR 125	2003	2007	MSO2242
CR 250	2003	2007	MSO2243
CRF 250 R	2018	2019	MSO2434
CRF 250 R	2010	2017	MSO2447
CRF 250 R	2004	2006	MSO2456
CRF 250 X	2004	2018	MSO2444
CRF 450 R	2009	2016	MSO2446
CRF 450 X	2005	2016	MSO2480

HUSABERG

modello	anno inizio	anno fine	articolo
125 TE	2012	2014	MSK2213
125 TE	2011	2011	MSK2282
250 FE	2013	2014	MSK2418
250 TE	2013	2014	MSK2212
250 TE	2011	2012	MSK2284
300 TE	2012	2014	MSK2212

HUSABERG SEGUE →→→

→→→ SEGUITO HUSABERG

modello	anno inizio	anno fine	articolo
300 TE	2011	2011	MSK2284
350 FE	2013	2014	MSK2418
400 FE	2000	2008	MSH2427
450 FE	2013	2014	MSK2419
450 FE	2000	2008	MSH2427
501 FE	2013	2014	MSK2419
501 FE	2000	2008	MSH2427

HUSQVARNA

modello	anno inizio	anno fine	articolo
125 TE	2014	2016	MSU2217
125 TX	2017	2018	MSK2231
125 WR	2011	2013	MSU2254
125 WR	2009	2010	MSU2253
125 WR	2003	2008	MSU2252
125 WRE	2003	2008	MSU2252
250 FE	2017	2018	MSU2473
250 FE	2014	2016	MSU2428
250 TE	2017	2018	MSU2233
250 TE	2014	2016	MSU2226
250 TE	2011	2013	MSU2442
250 TE	2010	2010	MSU2441
250 TE	2008	2009	MSG2440
250 TE	2003	2007	MSU2437
250 WR	2009	2013	MSU2270
250 WR	2001	2008	MSU2269
300 TE	2017	2018	MSU2233
300 TE	2014	2016	MSU2226
300 WR	2009	2013	MSU2270
310 TE	2011	2013	MSU2442
310 TE	2008	2010	MSU2440
350 FE	2017	2018	MSU2473
350 FE	2014	2016	MSU2428
449 TE	2011	2013	MSU2462
450 FE	2017	2018	MSU2474
450 FE	2014	2016	MSU2429
450 TE	2008	2010	MSU2440
450 TE	2003	2007	MSU2437
501 FE	2017	2018	MSU2474
501 FE	2014	2016	MSU2429

KTM

modello	anno inizio	anno fine	articolo
125 EXC	2012	2016	MSK2213
125 EXC	2008	2011	MSK2282
125 EXC	2004	2007	MSK2267
125 EXC	1998	2003	MSK2214
125 XC-W	2017	2018	MSK2231
200 EXC	2008	2011	MSK2282
200 EXC	2004	2007	MSK2267
200 EXC	1998	2003	MSK2214
250 EXC	2017	2018	MSK2232
250 EXC	2015	2016	MSK2229
250 EXC	2012	2014	MSK2212
250 EXC	2008	2011	MSK2284

KTM SEGUE →→→

→→→ SEGUITO KTM

modello	anno inizio	anno fine	articolo
250 EXC	2005	2007	MSK2271
250 EXC F	2017	2018	MSK2470
250 EXC F	2012	2016	MSK2418
250 EXC F	2008	2011	MSK2498
250 EXC F	2007	2007	MSK2489
250 Freeride	2014	2017	MSK2216
250 Freeride F	2018	2018	MSK2475
300 EXC	2017	2018	MSK2232
300 EXC	2015	2016	MSK2229
300 EXC	2012	2014	MSK2212
300 EXC	2008	2011	MSK2284
300 EXC	2005	2007	MSK2271
350 EXC F	2017	2018	MSK2470
350 EXC F	2012	2016	MSK2418
350 Freeride	2012	2017	MSK2420
400 EXC	2009	2011	MSK2499
400 EXC	2000	2007	MSK2417
450 EXC	2017	2018	MSK2471
450 EXC	2012	2016	MSK2419
450 EXC	2008	2011	MSK2499
450 EXC	2002	2007	MSK2417
500 EXC	2017	2018	MSK2471
500 EXC	2012	2016	MSK2419
520 EXC	2000	2002	MSK2417
525 EXC	2003	2007	MSK2417
530 EXC	2008	2011	MSK2499
690	2009	2015	MSK2497

SHERCO

modello	anno inizio	anno fine	articolo
125 SE-R	2018	2018	MSSH2244
250 SE i	2013	2013	MSSH2416
250 SE-R	2014	2018	MSSH2208
250 SEF-R	2017	2018	MSSH2472
250 SEF-R	2014	2016	MSSH2416
300 SE i	2013	2013	MSSH2416
300 SE-R	2014	2018	MSSH2208
300 SEF-R	2017	2018	MSSH2472
300 SEF-R	2014	2016	MSSH2416
4,5 Enduro i	2004	2008	MSSH2457
450 SEF-R	2015	2018	MSSH2469

SUZUKI

modello	anno inizio	anno fine	articolo
DRZ 400 E	2000	2008	MSS2435
DRZ 400 S	2000	2009	MSS2435
RMZ 250	2010	2012	MSS2408

SEGUE →→→

PIASTRA PARAMOTORE ENDURO >>> SEGUITO

TM			
modello	anno inizio	anno fine	articolo
EN 125	2011	2018	MST2288
EN 250	2011	2018	MST2289
EN 250	2008	2010	MST2281
EN 250 F	2008	2010	MST2439
EN 250 F	2002	2007	MST2434
EN 250 FI	2010	2018	MST2438
EN 300	2011	2018	MST2289
EN 300	2008	2010	MST2281
EN 450 F	2008	2011	MST2439
EN 450 F	2002	2007	MST2434
EN 450 FI	2012	2015	MST2439

YAMAHA			
modello	anno inizio	anno fine	articolo
WR 250 F	2015	2018	MSY2415
WR 250 F	2007	2014	MSY2493
WR 250 F	2003	2006	MSY2431
WR 426 F	2002	2002	MSY2430
WR 450 F	2012	2018	MSY2415
WR 450 F	2007	2011	MSY2493
WR 450 F	2003	2006	MSY2430
YZ 250 F	2014	2018	MSY2468
YZ 250 F	2010	2013	MSY2406

PIASTRA PARAMOTORE CROSS

E' il prodotto, sul mercato, con le migliori caratteristiche e che, a conti fatti, non costa di più perché:

- è costruito in alluminio AG5 con spessore 4 mm per una resistenza incredibile alla deformazione;
- ha le appendici laterali di dimensioni ridotte con saldatura interna ed esterna per migliorarne la robustezza;
- ha la finitura esterna satinata per un più gradevole aspetto estetico;
- ha numerose asole stilizzate per l'alleggerimento ed un miglior drenaggio del fango;
- ha la staffa di fissaggio in acciaio inox con dadi saldati;
- è fornito di strisce adesive in neoprene per ridurre vibrazioni e risonanze;
- le operazioni di montaggio e smontaggio sono molto rapide e necessitano di una sola chiave.

HONDA			
modello	anno inizio	anno fine	articolo
CRF 450 R	2009	2016	MSO2478

SUZUKI			
modello	anno inizio	anno fine	articolo
RMZ 250	2008	2012	MSS2453
RMZ 450	2008	2012	MSS2452

YAMAHA			
modello	anno inizio	anno fine	articolo
YZ 125	2005	2018	MSY2286

Con le migliori caratteristiche!



PROTEZIONI RADIATORI

Costruzione molto robusta in lamiera di alluminio AG5 spessore 4 mm con tubi pieni di collegamento ed irrigidimento. Montaggio semplice, non necessita lo smontaggio dei radiatori, consente l'utilizzo della protezione plastica di serie.

APRILIA			
modello	anno inizio	anno fine	articolo
RXV 450	2006	2014	MSA1473
RXV 550	2006	2014	MSA1473
SXV 450	2006	2014	MSA1473
SXV 550	2006	2014	MSA1473

BETA			
modello	anno inizio	anno fine	articolo
RR 125 2T	2018	2018	MSB1245
RR 250	2013	2018	MSB1205
RR 250	2005	2009	MSB1471
RR 300	2013	2018	MSB1205
RR 350	2015	2018	MSB1404
RR 390	2015	2018	MSB1404
RR 400	2010	2014	MSB1404
RR 400	2005	2009	MSB1471
RR 430	2015	2018	MSB1404
RR 450	2010	2014	MSB1404
RR 450	2005	2009	MSB1471
RR 480	2015	2018	MSB1404
RR 498	2012	2014	MSB1404
RR 520	2010	2011	MSB1404
RR 525	2005	2009	MSB1471
Xtrainer 250	2018	2018	MSB1201
Xtrainer 300	2015	2018	MSB1201

Semplice e utile!



SEGUE >>>>



PROTEZIONI RADIATORI →→→ SEQUITO
GAS GAS

modello	anno inizio	anno fine	articolo
EC 125	2007	2011	MSG1275
EC 250	2018	2018	MSG1202
EC 250	2012	2015	MSG1204
EC 250	2007	2011	MSG1275
EC 300	2018	2018	MSG1202
EC 300	2012	2015	MSG1204
EC 300	2007	2011	MSG1275

HONDA

modello	anno inizio	anno fine	articolo
CR 250	2005	2007	MSO1256
CRF 250 R	2014	2016	MSO1418
CRF 250 R	2010	2013	MSO1447
CRF 250 R	2004	2009	MSO1475
CRF 250 X	2004	2018	MSO1453
CRF 450 R	2013	2016	MSO1400
CRF 450 R	2009	2012	MSO1480
CRF 450 R	2007	2008	MSO1476
CRF 450 X	2005	2016	MSO1470

HUSABERG

modello	anno inizio	anno fine	articolo
125 TE	2011	2014	MSK1258
250 FE	2013	2014	MSK1258
250 TE	2011	2014	MSK1258
300 TE	2011	2014	MSK1258
350 FE	2013	2014	MSK1258
390 FE	2009	2012	MSK1258
400 FE	2000	2008	MSH1460
450 FE	2009	2014	MSK1467
450 FE	2000	2008	MSH1460
501 FE	2013	2014	MSK1467
501 FE	2000	2008	MSH1460
570 FE	2009	2012	MSK1258

HUSQVARNA

modello	anno inizio	anno fine	articolo
125 CR	2003	2008	MSU1270
125 TC	2014	2015	MSK1258
125 TE	2014	2016	MSK1258
125 WR	2003	2008	MSU1270
125 WRE	2003	2008	MSU1270
250 FE	2017	2018	MSU1432
250 FE	2014	2016	MSU1430
250 TC	2008	2009	MSU1471
250 TC	2003	2007	MSU1270
250 TE	2017	2018	MSU1432
250 TE	2014	2016	MSK1258
250 TE	2010	2013	MSU1441
250 TE	2008	2009	MSU1471
250 TE	2003	2007	MSU1270
250 WR	2001	2013	MSU1270
300 TE	2017	2018	MSU1432
300 TE	2014	2016	MSK1258
300 WR	2009	2013	MSU1270
310 TE	2011	2013	MSU1441
310 TE	2008	2010	MSU1471
350 FE	2017	2018	MSU1432
350 FE	2014	2016	MSU1430
449 TE	2011	2012	MSU1462
450 FE	2017	2018	MSU1432
450 FE	2014	2016	MSU1430
450 TC	2008	2010	MSU1471
450 TC	2003	2007	MSU1270
450 TE	2008	2010	MSU1471
450 TE	2003	2007	MSU1270
501 FE	2017	2018	MSU1432
501 FE	2014	2016	MSU1430

KAWASAKI

modello	anno inizio	anno fine	articolo
KX 250 F	2009	2011	MSW1481

KTM

modello	anno inizio	anno fine	articolo
125 EXC	2008	2016	MSK1258
125 SX	2008	2015	MSK1258
200 EXC	2008	2016	MSK1258
250 EXC	2017	2018	MSK1402
250 EXC	2008	2016	MSK1258
250 EXC F	2017	2018	MSK1402
250 EXC F	2014	2016	MSU1430
250 EXC F	2008	2013	MSK1258
250 EXC F	2007	2007	MSK1472
250 Freeride F	2018	2018	MSK1200
250 Freeride	2014	2017	MSK1200
250 SX F	2006	2006	MSK1472
300 EXC	2017	2018	MSK1402
300 EXC	2008	2016	MSK1258
350 EXC F	2017	2018	MSK1402
350 EXC F	2014	2016	MSU1430
350 EXC F	2012	2013	MSK1258
350 Freeride	2012	2017	MSK1200
350 SX F	2011	2013	MSK1258
400 EXC	2009	2011	MSK1461
400 EXC	2004	2007	MSK1463
400 SX	2001	2002	MSK1463
450 EXC	2017	2018	MSK1402
450 EXC	2014	2016	MSU1430
450 EXC	2012	2013	MSK1467
450 EXC	2008	2011	MSK1461
450 EXC	2002	2007	MSK1463
450 SX	2003	2006	MSK1463
500 EXC	2017	2018	MSK1402
500 EXC	2014	2016	MSU1430
500 EXC	2012	2013	MSK1467
520 EXC	2000	2002	MSK1463
520 SX	2001	2002	MSK1463
525 EXC	2003	2007	MSK1463
525 SX	2003	2007	MSK1463
530 EXC	2008	2011	MSK1461

SHERCO

modello	anno inizio	anno fine	articolo
125 SE-R	2018	2018	MSSH1208
2,5 SE i	2009	2011	MSSH1458
250 SE i	2013	2013	MSSH1416
250 SE-R	2014	2018	MSSH1208
250 SEF-R	2014	2018	MSSH1416
300 SE i	2013	2013	MSSH1416
300 SE-R	2014	2018	MSSH1208
300 SEF-R	2014	2018	MSSH1416
4,5 Enduro i	2004	2008	MSSH1458
450 SEF-R	2015	2017	MSSH1479

SUZUKI

modello	anno inizio	anno fine	articolo
RMZ 250	2010	2018	MSS1408
RMZ 250	2008	2009	MSS1426
RMZ 450	2010	2017	MSS1407
RMZ 450	2008	2009	MSS1427

TM

modello	anno inizio	anno fine	articolo
EN 125	2015	2018	MST1269
EN 125	2008	2014	MST1268
EN 125	2000	2007	MST1267
EN 250	2016	2018	MST1269
EN 250	2008	2015	MST1268
EN 250	2000	2007	MST1267
EN 250 F	2008	2010	MST1424
EN 250 FI	2010	2018	MST1438
EN 300	2016	2018	MST1269
EN 300	2008	2015	MST1268
EN 300	2000	2007	MST1267
EN 400 F	2002	2004	MST1423
EN 450 F	2008	2010	MST1425
EN 450 F	2002	2004	MST1423
EN 450 FI	2011	2014	MST1425
EN 530 F	2008	2010	MST1425
EN 530 F	2002	2004	MST1423

YAMAHA

modello	anno inizio	anno fine	articolo
WR 250 F	2015	2018	MSY1469
WR 250 F	2007	2011	MSY1477
WR 450 F	2012	2014	MSY1415
WR 450 F	2007	2011	MSY1477
WR 450 F	2003	2006	MSY1465
YZ 125	2005	2018	MSY1278
YZ 250	2005	2018	MSY1278
YZ 250 F	2014	2018	MSY1468
YZ 250 F	2010	2013	MSY1406
YZ 250 F	2007	2009	MSY1477
YZ 450 F	2014	2017	MSY1468
YZ 450 F	2010	2013	MSY1405
YZ 450 F	2005	2006	MSY1465





GRIGLIE PARARADIATORI

Svolgono la doppia funzione di proteggere i radiatori in caso d'urto e di preservare efficacemente la parte frontale degli stessi dalla proiezione di sassi o dalla penetrazione di corpi estranei.

Costruite in robusta lamiera di alluminio AG5 da 2,5 mm di spessore, non alterano il normale raffreddamento del liquido nel radiatore ma, anzi, lo migliorano comportandosi di fatto, come scambiatori di calore supplementari.

Ideale per escursionisti e professionisti che vogliono ragionevolmente allontanare il problema della rottura del radiatore.



BETA

modello	anno inizio	anno fine	articolo
RR 250	2005	2009	MSK1413
RR 400	2005	2009	MSK1413
RR 450	2005	2009	MSK1413
RR 525	2005	2009	MSK1413

GAS GAS

modello	anno inizio	anno fine	articolo
EC 125	2007	2011	MSG1276
EC 250	2007	2011	MSG1276
EC 300	2007	2011	MSG1276

KTM

modello	anno inizio	anno fine	articolo
125 EXC	2004	2007	MSK1211
200 EXC	2004	2007	MSK1211
250 EXC	2004	2007	MSK1211
250 EXC F	2007	2007	MSK1211
300 EXC	2004	2007	MSK1211
400 EXC	2004	2007	MSK1413
450 EXC	2002	2007	MSK1413
520 EXC	2000	2002	MSK1413
525 EXC	2003	2007	MSK1413

TM

modello	anno inizio	anno fine	articolo
EN 125	2000	2007	MSK1211
EN 250	2000	2007	MSK1211
EN 300	2000	2007	MSK1211

GRIGLIA PARAFANALE

Prodotto esclusivo e di facile montaggio. Consente un'efficace protezione e dona un look accattivante.



Look e protezione!

GAS GAS

modello	anno inizio	anno fine	articolo
EC 125	2008	2010	MSG603
EC 125	2005	2007	MSG602
EC 250	2008	2010	MSG603
EC 250	2005	2007	MSG602
EC 300	2008	2010	MSG603
EC 300	2005	2007	MSG602

KTM

modello	anno inizio	anno fine	articolo
125 EXC	2004	2007	MSK600
200 EXC	2004	2007	MSK600
250 EXC	2004	2007	MSK600
250 EXC F	2007	2007	MSK600
300 EXC	2004	2007	MSK600
400 EXC	2005	2007	MSK600
450 EXC	2005	2007	MSK600
525 EXC	2005	2007	MSK600

YAMAHA

modello	anno inizio	anno fine	articolo
WR 250 F	2007	2012	MSY606
WR 450 F	2007	2010	MSY606



PROTEZIONE DISCO FRENO POSTERIORE







Composta principalmente da due parti:

- Una parte frontale, realizzata in lega di alluminio di alta qualità, ricavata mediante una raffinata lavorazione su macchine CNC per proteggere il disco freno dagli urti laterali.
- Una parte inferiore a "L" realizzata in nylon, ancorata alla parte frontale tramite un inserto spinato; essa protegge efficacemente il disco freno dagli urti provenienti dal sotto, inoltre il nylon contribuisce a scivolare sull'ostacolo, anziché impuntarsi.

La finitura è anodizzata in colore nero oppure nel colore tipico della moto. Si monta al posto della protezione originale utilizzando le viti incluse nella confezione.

La lettera finale dell'articolo corrisponde al colore:

B =  **blu** **N** =  **nero**
G =  **giallo** **R** =  **rosso**
V =  **verde**

HONDA

modello	anno inizio	anno fine	articolo nero	articolo colorato
CR 125	2002	2007	RDF001N	RDF001R
CR 250	2002	2007	RDF001N	RDF001R
CRF 250 R	2004	2018	RDF001N	RDF001R
CRF 250 X	2013	2018	RDF001N	RDF001R
CRF 450 R	2002	2018	RDF001N	RDF001R
CRF 450 RX	2017	2018	RDF001N	RDF001R
CRF 450 X	2013	2016	RDF001N	RDF001R

KAWASAKI

modello	anno inizio	anno fine	articolo nero	articolo colorato
KX 125	2003	2008	RDF002N	RDF002V
KX 250	2003	2008	RDF002N	RDF002V
KX 250 F	2004	2018	RDF002N	RDF002V
KX 450 F	2006	2018	RDF002N	RDF002V

SUZUKI

modello	anno inizio	anno fine	articolo nero	articolo colorato
RMZ 250	2011	2018	RDF003N	RDF003G
RMZ 450	2008	2018	RDF003N	RDF003G

YAMAHA

modello	anno inizio	anno fine	articolo nero	articolo colorato
WR 250 F	2015	2018	RDF004N	RDF004B
WR 450 F	2009	2018	RDF004N	RDF004B
YZ 125	2009	2018	RDF004N	RDF004B
YZ 250	2009	2018	RDF004N	RDF004B
YZ 250 F	2010	2018	RDF004N	RDF004B
YZ 450 F	2010	2018	RDF004N	RDF004B



PROTEZIONE PIGNONE



Protezione molto più efficace grazie alla maggior superficie e alla robusta costruzione in alluminio.
La minuziosa lavorazione e l'anodizzazione nel colore tipico della moto danno un tocco di eleganza alla moto.
Facile da installare, corredato delle apposite viti, ove necessarie.



HONDA

modello	anno inizio	anno fine	colore	articolo
CR 250	2002	2007	rosso	RP004R
CRF 250 R	2010	2017	rosso	RP003R
CRF 250 R	2004	2009	rosso	RP004R
CRF 250 X	2004	2016	rosso	RP004R
CRF 450 R	2017	2018	rosso	RP006R
CRF 450 R	2009	2016	rosso	RP003R
CRF 450 R	2008	2008	rosso	RP004R
CRF 450 RX	2017	2018	rosso	RP006R

KAWASAKI

modello	anno inizio	anno fine	colore	articolo
KX 250 F	2004	2016	verde	RP001V

SUZUKI

modello	anno inizio	anno fine	colore	articolo
RMZ 250	2007	2018	giallo	RP002G
RMZ 450	2005	2017	giallo	RP002G

YAMAHA

modello	anno inizio	anno fine	colore	articolo
WR 250 F	2015	2018	blu	RP005B
WR 250 F	2001	2014	blu	RP002B
WR 450 F	2016	2018	blu	RP005B
YZ 125	2005	2018	blu	RP004B
YZ 250	1999	2018	blu	RP002B
YZ 250 F	2014	2018	blu	RP005B
YZ 250 F	2001	2013	blu	RP002B
YZ 450 F	2014	2018	blu	RP005B



PROTEZIONE CARTER



In alluminio ricavato dal pieno ed anodizzato; completo delle viti di montaggio.
 Serve a proteggere il carter ed il meccanismo della frizione in caso di caduta della catena.
 Disponibile in colore arancione, per KTM.

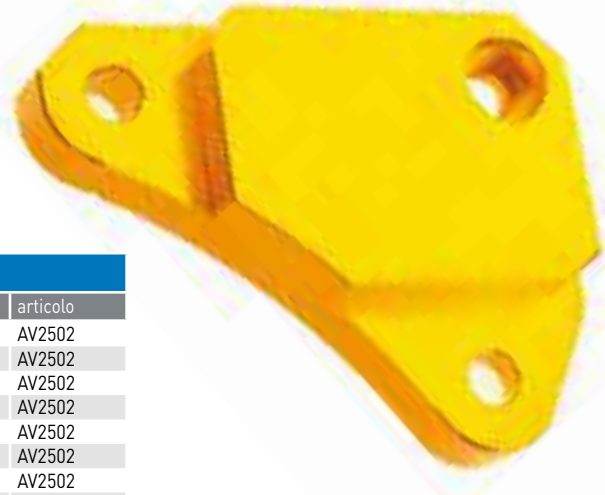

KTM

modello	anno inizio	anno fine	articolo
65 SX	1998	2010	AV2501
125 EXC	1998	2007	AV2500
125 SX	1998	2006	AV2500
200 EXC	1998	2007	AV2500
200 SX	1998	2005	AV2500
250 EXC	2008	2010	AV2505
250 EXC	2006	2007	AV2504
250 EXC	1998	2005	AV2501
250 EXC F	2008	2010	AV2505
250 SX	2007	2008	AV2505
250 SX	2006	2006	AV2504
250 SX	1998	2005	AV2501
250 SX F	2007	2010	AV2505
300 EXC	2008	2011	AV2505
300 EXC	2006	2007	AV2504
300 EXC	1998	2005	AV2501

→→→ SEGUITO KTM

modello	anno inizio	anno fine	articolo
400 EXC	2000	2007	AV2502
400 SX	2000	2002	AV2502
450 EXC	2002	2007	AV2502
450 SX	2003	2006	AV2502
520 EXC	2000	2002	AV2502
520 SX	2000	2002	AV2502
525 EXC	2003	2007	AV2502
525 SX	2003	2006	AV2502

KTM SEGUE →→→

TAMPONI DI PROTEZIONE E RICAMBI



Per limitare i danni alla moto durante le scivolate sull'asfalto proponiamo dei tamponi di protezione in gomma.
 Di facile montaggio: si inseriscono le aste di alluminio nei perni ruota e si avvitano alle estremità i tamponi.
 Kit pronto per il montaggio per ruota anteriore o posteriore.
 L'uso di tamponi di protezione è obbligatorio in molti circuiti.



HONDA

modello	anno inizio	anno fine	art. kit RUOTA ANTERIORE	art. ricambio tampone (2 pz) RUOTA ANTERIORE	art. kit RUOTA POSTERIORE	art. ricambio tampone (2 pz) RUOTA POSTERIORE
CRF 450 R	2002	2016	AV2900	AV2955	AV2950	AV2960

HUSQVARNA

modello	anno inizio	anno fine	art. kit RUOTA ANTERIORE	art. ricambio tampone (2 pz) RUOTA ANTERIORE	art. kit RUOTA POSTERIORE	art. ricambio tampone (2 pz) RUOTA POSTERIORE
450 TC	2004	2010	AV2901	AV2956	AV2951	AV2961
450 TE	2004	2010	AV2901	AV2956	AV2951	AV2961
510 TC	2004	2010	AV2901	AV2956	AV2951	AV2961
510 TE	2004	2010	AV2901	AV2956	AV2951	AV2961
610 TC	2004	2009	AV2901	AV2956	AV2951	AV2961
610 TE	2004	2009	AV2901	AV2956	AV2951	AV2961





PROTEZIONE MARMITTA 2 TEMPI "ARMADILLO"

Protezione universale per marmitte a 2 tempi. Molto leggera (circa 380 g) e avvolgente (sviluppo circa 60 cm), è composta da un'anima in acciaio zincato rivestita di elastomero. Facile da modellare, ed eventualmente tagliare; grazie ad un sistema di fissaggio rapido ed intuitivo è molto agevole rimuovere la protezione per un lavaggio accurato della moto dopo ogni utilizzo. Grazie all'elastomero non produce rumore e vibrazioni, è resistente alle alte temperature, protegge ed assorbe i piccoli urti e le abrasioni. I vari colori disponibili consentono un miglioramento estetico in una parte della moto solitamente monocromatica.

Completo di tutto l'occorrente per il suo montaggio.

Trovate un altro modello di protezione marmitta a [pag.408](#)



colore		articolo
Nero	■	P8469200001
Arancione KTM	■	P8469200002
Blu yam98	■	P8469200003
Rosso cr04	■	P8469200004
Nardo grey	■	P8469200005



PROTEZIONI TELAIO

Facili e veloci da installare, mantengono il telaio inalterato da usura e abrasioni.

Molto sottili, non interferiscono con gli stivali. Garantiscono un miglior grip della parte interna dello stivale grazie alla superficie opportunamente irruvidita.

Vendute a paio e complete del necessario per il montaggio.

HONDA

modello	anno inizio	anno fine	colore	articolo
CRF 250 R	2018	2019	Nero	P8466400001
CRF 250 R	2018	2019	Rosso	P8466400002
CRF 450 R	2017	2018	Nero	P8466400001
CRF 450 R	2017	2018	Rosso	P8466400002

HUSQVARNA

modello	anno inizio	anno fine	colore	articolo
125 TC	2016	2018	Nero	P8466600001
125 TC	2016	2018	Bianco	P8466600003
125 TX	2017	2019	Nero	P8466600001
125 TX	2017	2019	Bianco	P8466600003
250 FC	2016	2018	Nero	P8466600001
250 FC	2016	2018	Bianco	P8466600003
250 FE	2017	2019	Nero	P8466600001
250 FE	2017	2019	Bianco	P8466600003
250 TC	2017	2019	Nero	P8466600001
250 TC	2017	2019	Bianco	P8466600003
250 TE	2017	2019	Nero	P8466600001
250 TE	2017	2019	Bianco	P8466600003
300 TE	2017	2019	Nero	P8466600001
300 TE	2017	2019	Bianco	P8466600003
350 FC	2016	2018	Nero	P8466600001
350 FC	2016	2018	Bianco	P8466600003
350 FE	2017	2019	Nero	P8466600001
350 FE	2017	2019	Bianco	P8466600003
450 FC	2016	2018	Nero	P8466600001
450 FC	2016	2018	Bianco	P8466600003
450 FE	2017	2019	Nero	P8466600001
450 FE	2017	2019	Bianco	P8466600003
501 FE	2017	2019	Nero	P8466600001
501 FE	2017	2019	Bianco	P8466600003

KAWASAKI

modello	anno inizio	anno fine	colore	articolo
KX 450 F	2009	2018	Nero	P8466300001
KX 450 F	2009	2018	Verde	P8466300002

KTM

modello	anno inizio	anno fine	colore	articolo
125 EXC	2012	2016	Nero	P8466500001
125 EXC	2012	2016	Arancione	P8466500002
125 SX	2016	2018	Nero	P8466600001
125 SX	2016	2018	Arancione	P8466600002
125 SX	2016	2018	Bianco	P8466600003
125 SX	2011	2015	Nero	P8466500001
125 SX	2011	2015	Arancione	P8466500002
125 XC-W	2017	2019	Nero	P8466600001
125 XC-W	2017	2019	Arancione	P8466600002
125 XC-W	2017	2019	Bianco	P8466600003
150 SX	2016	2018	Nero	P8466600001
150 SX	2016	2018	Arancione	P8466600002
150 SX	2016	2018	Bianco	P8466600003
150 SX	2011	2015	Nero	P8466500001
150 SX	2011	2015	Arancione	P8466500002
200 EXC	2012	2016	Nero	P8466500001
200 EXC	2012	2016	Arancione	P8466500002
250 EXC	2017	2019	Nero	P8466600001
250 EXC	2017	2019	Arancione	P8466600002

KTM SEGUE →→→



→→→ SEGUITO KTM

modello	anno inizio	anno fine	colore	articolo
250 EXC	2017	2019	Bianco	P8466600003
250 EXC	2012	2016	Nero	P8466500001
250 EXC	2012	2016	Arancione	P8466500002
250 EXC F	2017	2019	Nero	P8466600001
250 EXC F	2017	2019	Arancione	P8466600002
250 EXC F	2017	2019	Bianco	P8466600003
250 EXC F	2012	2016	Nero	P8466500001
250 EXC F	2012	2016	Arancione	P8466500002
250 SX	2017	2018	Nero	P8466600001
250 SX	2017	2018	Arancione	P8466600002
250 SX	2017	2018	Bianco	P8466600003
250 SX	2011	2016	Nero	P8466500001
250 SX	2011	2016	Arancione	P8466500002
250 SX F	2016	2018	Nero	P8466600001
250 SX F	2016	2018	Arancione	P8466600002
250 SX F	2016	2018	Bianco	P8466600003
250 SX F	2011	2015	Nero	P8466500001
250 SX F	2011	2015	Arancione	P8466500002
300 EXC	2017	2019	Nero	P8466600001
300 EXC	2017	2019	Arancione	P8466600002
300 EXC	2017	2019	Bianco	P8466600003
300 EXC	2012	2016	Nero	P8466500001
300 EXC	2012	2016	Arancione	P8466500002
350 EXC F	2017	2019	Nero	P8466600001
350 EXC F	2017	2019	Arancione	P8466600002
350 EXC F	2017	2019	Bianco	P8466600003
350 EXC F	2012	2016	Nero	P8466500001
350 EXC F	2012	2016	Arancione	P8466500002
350 SX F	2016	2018	Nero	P8466600001
350 SX F	2016	2018	Arancione	P8466600002
350 SX F	2016	2018	Bianco	P8466600003
350 SX F	2011	2015	Nero	P8466500001
350 SX F	2011	2015	Arancione	P8466500002
450 EXC	2017	2019	Nero	P8466600001
450 EXC	2017	2019	Arancione	P8466600002
450 EXC	2017	2019	Bianco	P8466600003
450 EXC	2012	2016	Nero	P8466500001
450 EXC	2012	2016	Arancione	P8466500002

KTM SEGUE →→→

→→→ SEGUITO KTM

modello	anno inizio	anno fine	colore	articolo
450 SX F	2016	2018	Nero	P8466600001
450 SX F	2016	2018	Arancione	P8466600002
450 SX F	2016	2018	Bianco	P8466600003
450 SX F	2011	2015	Nero	P8466500001
450 SX F	2011	2015	Arancione	P8466500002
500 EXC	2017	2019	Nero	P8466600001
500 EXC	2017	2019	Arancione	P8466600002
500 EXC	2017	2019	Bianco	P8466600003
500 EXC	2012	2016	Nero	P8466500001
500 EXC	2012	2016	Arancione	P8466500002

YAMAHA

modello	anno inizio	anno fine	colore	articolo
YZ 125	2006	2019	Nero	P8466700001
YZ 125	2006	2019	Blu	P8466700002
YZ 250	2006	2019	Nero	P8466700001
YZ 250	2006	2019	Blu	P8466700002
YZ 250 F	2019	2019	Nero	P8466200001
YZ 250 F	2019	2019	Blu	P8466200002
YZ 450 F	2018	2019	Nero	P8466200001
YZ 450 F	2018	2019	Blu	P8466200002





KIT PROTEZIONE PIEDINI FORCELLE

Robuste protezioni realizzate in PA6 (Polyammide) per un'efficiente resistenza all'usura ed agli impatti, ma allo stesso tempo molto leggere. Montaggio facile ed intuitivo; le boccole e le viti necessarie all'installazione sono incluse nella confezione. Disponibili in colore nero e nel colore tipico della moto. **Vendute a paio.**



HONDA

modello	anno inizio	anno fine	colore	articolo
CRF 250 R	2015	2018	Bianco	P8152200002
CRF 250 R	2015	2018	Nero	P8152200001
CRF 250 R	2015	2018	Rosso	P8152200003
CRF 250 R	2010	2014	Bianco	P8154900002
CRF 250 R	2010	2014	Nero	P8154900001
CRF 250 R	2010	2014	Rosso	P8154900003
CRF 450 R	2015	2018	Bianco	P8152200002
CRF 450 R	2015	2018	Nero	P8152200001
CRF 450 R	2015	2018	Rosso	P8152200003
CRF 450 R	2010	2014	Bianco	P8154900002
CRF 450 R	2010	2014	Nero	P8154900001
CRF 450 R	2010	2014	Rosso	P8154900003

→→→ SEGUITO HUSQVARNA

modello	anno inizio	anno fine	colore	articolo
450 FE	2014	2015	Bianco	P8152300002
450 FE	2014	2015	Nero	P8152300001
501 FE	2016	2018	Bianco	P8152400002
501 FE	2016	2018	Nero	P8152400001
501 FE	2014	2015	Bianco	P8152300002
501 FE	2014	2015	Nero	P8152300001

KAWASAKI

modello	anno inizio	anno fine	colore	articolo
KX 250 F	2013	2018	Bianco	P8151800002
KX 250 F	2013	2018	Nero	P8151800001
KX 250 F	2013	2018	Verde	P8151800003
KX 450 F	2015	2018	Bianco	P8151800002
KX 450 F	2015	2018	Nero	P8151800001
KX 450 F	2015	2018	Verde	P8151800003

KTM

modello	anno inizio	anno fine	colore	articolo
125 EXC	2016	2016	Arancione	P8152400003
125 EXC	2016	2016	Bianco	P8152400002
125 EXC	2016	2016	Nero	P8152400001
125 EXC	2008	2015	Arancione	P8152400003
125 EXC	2008	2015	Bianco	P8152300002
125 EXC	2008	2015	Nero	P8152300001
125 SX	2015	2018	Arancione	P8152400003
125 SX	2015	2018	Bianco	P8152400002
125 SX	2015	2018	Nero	P8152400001
125 SX	2007	2014	Arancione	P8152300003
125 SX	2007	2014	Bianco	P8152300002
125 SX	2007	2014	Nero	P8152300001
125 XC-W	2017	2018	Arancione	P8152400003
125 XC-W	2017	2018	Bianco	P8152400002
125 XC-W	2017	2018	Nero	P8152400001
150 SX	2015	2018	Arancione	P8152400003
150 SX	2015	2018	Bianco	P8152400002
150 SX	2015	2018	Nero	P8152400001
150 SX	2009	2014	Arancione	P8152300003
150 SX	2009	2014	Bianco	P8152300002
150 SX	2009	2014	Nero	P8152300001
200 EXC	2016	2016	Arancione	P8152400003
200 EXC	2016	2016	Bianco	P8152400002
200 EXC	2016	2016	Nero	P8152400001
200 EXC	2008	2015	Arancione	P8152300003
200 EXC	2008	2015	Bianco	P8152300002
200 EXC	2008	2015	Nero	P8152300001
250 EXC	2016	2018	Arancione	P8152400003
250 EXC	2016	2018	Bianco	P8152400002
250 EXC	2016	2018	Nero	P8152400001
250 EXC	2008	2015	Arancione	P8152300003
250 EXC	2008	2015	Bianco	P8152300002
250 EXC	2008	2015	Nero	P8152300001
250 EXC F	2016	2018	Arancione	P8152400003
250 EXC F	2016	2018	Bianco	P8152400002
250 EXC F	2016	2018	Nero	P8152400001
250 EXC F	2008	2015	Arancione	P8152300003
250 EXC F	2008	2015	Bianco	P8152300002
250 EXC F	2008	2015	Nero	P8152300001

→→→ SEGUITO KTM

modello	anno inizio	anno fine	colore	articolo
250 SX	2015	2018	Arancione	P8152400003
250 SX	2015	2018	Bianco	P8152400002
250 SX	2015	2018	Nero	P8152400001
250 SX	2007	2014	Arancione	P8152300003
250 SX	2007	2014	Bianco	P8152300002
250 SX	2007	2014	Nero	P8152300001
250 SX F	2015	2018	Arancione	P8152400003
250 SX F	2015	2018	Bianco	P8152400002
250 SX F	2015	2018	Nero	P8152400001
250 SX F	2017	2014	Arancione	P8152300003
250 SX F	2017	2014	Bianco	P8152300002
250 SX F	2017	2014	Nero	P8152300001
300 EXC	2016	2018	Arancione	P8152400003
300 EXC	2016	2018	Bianco	P8152400002
300 EXC	2016	2018	Nero	P8152400001
300 EXC	2008	2015	Arancione	P8152300003
300 EXC	2008	2015	Bianco	P8152300002
300 EXC	2008	2015	Nero	P8152300001
350 EXC F	2016	2018	Arancione	P8152400003
350 EXC F	2016	2018	Bianco	P8152400002
350 EXC F	2016	2018	Nero	P8152400001
350 EXC F	2012	2015	Arancione	P8152300003
350 EXC F	2012	2015	Bianco	P8152300002
350 EXC F	2012	2015	Nero	P8152300001
350 SX F	2015	2018	Arancione	P8152400003
350 SX F	2015	2018	Bianco	P8152400002
350 SX F	2015	2018	Nero	P8152400001
350 SX F	2011	2014	Arancione	P8152300003
350 SX F	2011	2014	Bianco	P8152300002
350 SX F	2011	2014	Nero	P8152300001
450 EXC	2016	2018	Arancione	P8152400003
450 EXC	2016	2018	Bianco	P8152400002
450 EXC	2016	2018	Nero	P8152400001
450 EXC	2008	2015	Arancione	P8152300003
450 EXC	2008	2015	Bianco	P8152300002
450 EXC	2008	2015	Nero	P8152300001
450 SX F	2015	2018	Arancione	P8152400003
450 SX F	2015	2018	Bianco	P8152400002
450 SX F	2015	2018	Nero	P8152400001
450 SX F	2007	2014	Arancione	P8152300003
450 SX F	2007	2014	Bianco	P8152300002
450 SX F	2007	2014	Nero	P8152300001
500 EXC	2016	2018	Arancione	P8152400003
500 EXC	2016	2018	Bianco	P8152400002
500 EXC	2016	2018	Nero	P8152400001
500 EXC	2012	2015	Arancione	P8152300003
500 EXC	2012	2015	Bianco	P8152300002
500 EXC	2012	2015	Nero	P8152300001

YAMAHA

modello	anno inizio	anno fine	colore	articolo
YZ 125	2008	2018	Bianco	P8151700002
YZ 125	2008	2018	Blu	P8151700003
YZ 125	2008	2018	Nero	P8151700001
YZ 250	2008	2018	Bianco	P8151700002
YZ 250	2008	2018	Blu	P8151700003
YZ 250	2008	2018	Nero	P8151700001
YZ 250 F	2008	2018	Bianco	P8151700002
YZ 250 F	2008	2018	Blu	P8151700003
YZ 250 F	2008	2018	Nero	P8151700001
YZ 450 F	2008	2018	Bianco	P8151700002
YZ 450 F	2008	2018	Blu	P8151700003
YZ 450 F	2008	2018	Nero	P8151700001

HUSQVARNA SEGUE →→→

KTM SEGUE →→→



KIT PROTEZIONE DISCO FRENO ANTERIORE E PIEDINI FORCELLE

Robuste protezioni per il disco freno anteriore e per i piedini delle forcelle. Realizzata in PA6 (Polyammide) per un'efficiente resistenza all'usura ed agli impatti, anziché con il "tenero" Polipropilene utilizzato per le protezioni originali. Vendita completa di protezioni per i piedini delle forcelle in quanto necessarie per l'installazione. Il montaggio è facile ed intuitivo, la protezione del disco freno si installa direttamente sulla protezione per il piedino della forcella (che è acquistabile anche separatamente, vedi a pag. 420).

Le boccole e le viti necessarie sono incluse nella confezione. Disponibile in colore nero e nel colore tipico della moto (le protezioni piedini forcelle incluse sono di colore nero).



HONDA

modello	anno inizio	anno fine	colore	articolo
CRF 250 R	2015	2018	Bianco	□ P8151400002
CRF 250 R	2015	2018	Nero	■ P8151400001
CRF 250 R	2015	2018	Rosso	■ P8151400003
CRF 250 R	2010	2014	Bianco	□ P8155100002
CRF 250 R	2010	2014	Nero	■ P8155100001
CRF 250 R	2010	2014	Rosso	■ P8155100003
CRF 450 R	2015	2018	Bianco	□ P8151400002
CRF 450 R	2015	2018	Nero	■ P8151400001
CRF 450 R	2015	2018	Rosso	■ P8151400003

HUSQVARNA

modello	anno inizio	anno fine	colore	articolo
125 TC	2015	2018	Bianco	□ P8151600002
125 TC	2015	2018	Nero	■ P8151600001
125 TC	2014	2014	Bianco	□ P8151500002
125 TC	2014	2014	Nero	■ P8151500001
125 TE	2016	2016	Bianco	□ P8151600002
125 TE	2016	2016	Nero	■ P8151600001
125 TE	2014	2015	Bianco	□ P8151500002
125 TE	2014	2015	Nero	■ P8151500001
125 TX	2017	2018	Bianco	□ P8151600002
125 TX	2017	2018	Nero	■ P8151600001
250 FC	2015	2018	Bianco	□ P8151600002
250 FC	2015	2018	Nero	■ P8151600001
250 FC	2014	2014	Bianco	□ P8151500002
250 FC	2014	2014	Nero	■ P8151500001
250 FE	2016	2018	Bianco	□ P8151600002
250 FE	2016	2018	Nero	■ P8151600001
250 FE	2014	2015	Bianco	□ P8151500002
250 FE	2014	2015	Nero	■ P8151500001
250 TC	2015	2018	Bianco	□ P8151600002
250 TC	2015	2018	Nero	■ P8151600001
250 TC	2014	2014	Bianco	□ P8151500002
250 TC	2014	2014	Nero	■ P8151500001
250 TE	2016	2018	Bianco	□ P8151600002
250 TE	2016	2018	Nero	■ P8151600001
250 TE	2014	2015	Bianco	□ P8151500002
250 TE	2014	2015	Nero	■ P8151500001
300 TE	2016	2018	Bianco	□ P8151600002
300 TE	2016	2018	Nero	■ P8151600001

HUSQVARNA SEGUE →→→

→→→ SEGUITO HUSQVARNA

modello	anno inizio	anno fine	colore	articolo
300 TE	2014	2015	Bianco	□ P8151500002
300 TE	2014	2015	Nero	■ P8151500001
350 FC	2015	2018	Bianco	□ P8151600002
350 FC	2015	2018	Nero	■ P8151600001
350 FC	2014	2014	Bianco	□ P8151500002
350 FC	2014	2014	Nero	■ P8151500001
350 FE	2016	2018	Bianco	□ P8151600002
350 FE	2016	2018	Nero	■ P8151600001
350 FE	2014	2015	Bianco	□ P8151500002
350 FE	2014	2015	Nero	■ P8151500001
450 FC	2015	2018	Bianco	□ P8151600002
450 FC	2015	2018	Nero	■ P8151600001
450 FC	2014	2014	Bianco	□ P8151500002
450 FC	2014	2014	Nero	■ P8151500001
450 FE	2016	2018	Bianco	□ P8151600002
450 FE	2016	2018	Nero	■ P8151600001
450 FE	2014	2015	Bianco	□ P8151500002
450 FE	2014	2015	Nero	■ P8151500001
501 FE	2016	2018	Bianco	□ P8151600002
501 FE	2016	2018	Nero	■ P8151600001
501 FE	2014	2015	Bianco	□ P8151500002
501 FE	2014	2015	Nero	■ P8151500001

KAWASAKI

modello	anno inizio	anno fine	colore	articolo
KX 250 F	2013	2018	Bianco	□ P8151100002
KX 250 F	2013	2018	Nero	■ P8151100001
KX 250 F	2013	2018	Verde	■ P8151100003
KX 450 F	2015	2018	Bianco	□ P8151100002
KX 450 F	2015	2018	Nero	■ P8151100001
KX 450 F	2015	2018	Verde	■ P8151100003

KTM

modello	anno inizio	anno fine	colore	articolo
125 EXC	2016	2016	Arancione	■ P8151600003
125 EXC	2016	2016	Bianco	□ P8151600002
125 EXC	2016	2016	Nero	■ P8151600001
125 EXC	2008	2015	Arancione	■ P8151500003
125 EXC	2008	2015	Bianco	□ P8151500002

KTM SEGUE →→→

→→→ SEGUITO KTM

modello	anno inizio	anno fine	colore	articolo
125 EXC	2008	2015	Nero	■ P8151500001
125 SX	2015	2018	Arancione	■ P8151600003
125 SX	2015	2018	Bianco	□ P8151600002
125 SX	2015	2018	Nero	■ P8151600001
125 SX	2007	2014	Arancione	■ P8151500003
125 SX	2007	2014	Bianco	□ P8151500002
125 SX	2007	2014	Nero	■ P8151500001
125 XC-W	2017	2018	Arancione	■ P8151600003
125 XC-W	2017	2018	Bianco	□ P8151600002
125 XC-W	2017	2018	Nero	■ P8151600001
150 SX	2015	2018	Arancione	■ P8151600003
150 SX	2015	2018	Bianco	□ P8151600002
150 SX	2015	2018	Nero	■ P8151600001
150 SX	2009	2014	Arancione	■ P8151500003
150 SX	2009	2014	Bianco	□ P8151500002
150 SX	2009	2014	Nero	■ P8151500001
200 EXC	2016	2016	Arancione	■ P8151600003
200 EXC	2016	2016	Bianco	□ P8151600002
200 EXC	2016	2016	Nero	■ P8151600001
200 EXC	2008	2015	Arancione	■ P8151500003
200 EXC	2008	2015	Bianco	□ P8151500002
200 EXC	2008	2015	Nero	■ P8151500001
250 EXC	2016	2018	Arancione	■ P8151600003
250 EXC	2016	2018	Bianco	□ P8151600002
250 EXC	2016	2018	Nero	■ P8151600001
250 EXC	2008	2015	Arancione	■ P8151500003
250 EXC	2008	2015	Bianco	□ P8151500002
250 EXC	2008	2015	Nero	■ P8151500001
250 EXC F	2016	2018	Arancione	■ P8151600003
250 EXC F	2016	2018	Bianco	□ P8151600002
250 EXC F	2016	2018	Nero	■ P8151600001
250 EXC F	2008	2015	Arancione	■ P8151500003
250 EXC F	2008	2015	Bianco	□ P8151500002
250 EXC F	2008	2015	Nero	■ P8151500001
250 SX	2015	2018	Arancione	■ P8151600003
250 SX	2015	2018	Bianco	□ P8151600002
250 SX	2015	2018	Nero	■ P8151600001
250 SX	2007	2014	Arancione	■ P8151500003
250 SX	2007	2014	Bianco	□ P8151500002
250 SX	2007	2014	Nero	■ P8151500001
250 SX F	2015	2018	Arancione	■ P8151600003

KTM SEGUE →→→

KIT PROTEZIONE DISCO FRENO ANTERIORE E PIEDINI FORCELLE >>> SEGUITO

>>> SEGUITO KTM

modello	anno inizio	anno fine	colore	articolo
250 SX F	2015	2018	Bianco	P8151600002
250 SX F	2015	2018	Nero	P8151600001
250 SX F	2007	2014	Arancione	P8151500003
250 SX F	2007	2014	Bianco	P8151500002
250 SX F	2007	2014	Nero	P8151500001
300 EXC	2016	2018	Arancione	P8151600003
300 EXC	2016	2018	Bianco	P8151600002
300 EXC	2016	2018	Nero	P8151600001
300 EXC	2008	2015	Arancione	P8151500003
300 EXC	2008	2015	Bianco	P8151500002
300 EXC	2008	2015	Nero	P8151500001
350 EXC F	2016	2018	Arancione	P8151600003
350 EXC F	2016	2018	Bianco	P8151600002
350 EXC F	2016	2018	Nero	P8151600001
350 EXC F	2012	2015	Arancione	P8151500003
350 EXC F	2012	2015	Bianco	P8151500002
350 EXC F	2012	2015	Nero	P8151500001
350 SX F	2015	2018	Arancione	P8151600003
350 SX F	2015	2018	Bianco	P8151600002
350 SX F	2015	2018	Nero	P8151600001
350 SX F	2011	2014	Arancione	P8151500003
350 SX F	2011	2014	Bianco	P8151500002
350 SX F	2011	2014	Nero	P8151500001
450 EXC	2016	2018	Arancione	P8151600003
450 EXC	2016	2018	Bianco	P8151600002
450 EXC	2016	2018	Nero	P8151600001
450 EXC	2008	2015	Arancione	P8151500003
450 EXC	2008	2015	Bianco	P8151500002
450 EXC	2008	2015	Nero	P8151500001
450 SX F	2015	2018	Arancione	P8151600003
450 SX F	2015	2018	Bianco	P8151600002
450 SX F	2015	2018	Nero	P8151600001
450 SX F	2007	2014	Arancione	P8151500003
450 SX F	2007	2014	Bianco	P8151500002
450 SX F	2007	2014	Nero	P8151500001

KTM SEGUE >>>

>>> SEGUITO KTM

modello	anno inizio	anno fine	colore	articolo
500 EXC	2016	2018	Arancione	P8151600003
500 EXC	2016	2018	Bianco	P8151600002
500 EXC	2016	2018	Nero	P8151600001
500 EXC	2012	2015	Arancione	P8151500003
500 EXC	2012	2015	Bianco	P8151500002
500 EXC	2012	2015	Nero	P8151500001

YAMAHA

modello	anno inizio	anno fine	colore	articolo
YZ 125	2008	2018	Bianco	P8151000002
YZ 125	2008	2018	Blu	P8151000003
YZ 125	2008	2018	Nero	P8151000001
YZ 250	2008	2018	Bianco	P8151000002
YZ 250	2008	2018	Blu	P8151000003
YZ 250	2008	2018	Nero	P8151000001
YZ 250 F	2008	2018	Bianco	P8151000002
YZ 250 F	2008	2018	Blu	P8151000003
YZ 250 F	2008	2018	Nero	P8151000001
YZ 450 F	2008	2018	Bianco	P8151000002
YZ 450 F	2008	2018	Blu	P8151000003
YZ 450 F	2008	2018	Nero	P8151000001



RICAMBIO PLASTICA INTEGRALE PROTEZIONE DISCO FRENO ANTERIORE



colore	articolo
Bianco	P8156000001
Nero	P8156000002
Blu	P8156000003
Verde	P8156000004
Rosso	P8156000005
Arancione	P8156000006

RICAMBIO PLASTICA PARZIALE PROTEZIONE DISCO FRENO ANTERIORE



colore	articolo
Bianco	P8155000001
Nero	P8155000002
Blu	P8155000003
Verde	P8155000004
Rosso	P8155000005
Arancione	P8155000006



PROTEZIONE COPERCHIO FRIZIONE



Robusta protezione realizzata in PA6 (Polyammide) per un'efficiente resistenza all'usura, agli impatti ed alle alte temperature, ma allo stesso tempo molto leggera (da 80 a 120 g secondo il modello). Montaggio facile ed intuitivo, non è necessario smontare il coperchio frizione.

Grazie all'o-ring di guarnizione ed alla perfetta aderenza della protezione al coperchio frizione originale, il suo aspetto e la sua colorazione originaria vengono preservate. Disponibile in nero e nel colore tipico della moto. **Utilizzabile esclusivamente con i coperchi frizione originali.**

BETA

modello	anno inizio	anno fine	colore	articolo
RR 250	2018	2019	Nero	■ P8465800001
RR 250	2018	2019	Rosso	■ P8465800002
RR 250	2013	2017	Nero	■ P8463200001
RR 250	2013	2017	Rosso	■ P8463200002
RR 300	2018	2019	Nero	■ P8465800001
RR 300	2018	2019	Rosso	■ P8465800002
RR 300	2013	2017	Nero	■ P8463200001
RR 300	2013	2017	Rosso	■ P8463200002
Xtrainer 300	2015	2017	Nero	■ P8463200001
Xtrainer 300	2015	2017	Rosso	■ P8463200002

GAS GAS

modello	anno inizio	anno fine	colore	articolo
EC 250	2018	2019	Nero	■ P8467300001
EC 250	2018	2019	Rosso	■ P8467300002
EC 300	2018	2019	Nero	■ P8467300001
EC 300	2018	2019	Rosso	■ P8467300002

HONDA

modello	anno inizio	anno fine	colore	articolo
CRF 250 R	2018	2019	Nero	■ P8465700001
CRF 250 R	2018	2019	Rosso	■ P8465700002
CRF 250 R	2010	2017	Nero	■ P8441100001
CRF 250 R	2010	2017	Rosso	■ P8441100002
CRF 450 R	2017	2018	Nero	■ P8462800001
CRF 450 R	2017	2018	Rosso	■ P8462800002
CRF 450 R	2010	2016	Nero	■ P8446900001
CRF 450 R	2010	2016	Rosso	■ P8446900002
CRF 450 RX	2017	2018	Nero	■ P8462800001
CRF 450 RX	2017	2018	Rosso	■ P8462800002

HUSQVARNA

modello	anno inizio	anno fine	colore	articolo
125 TC	2016	2018	Blu HVA	■ P8460300003
125 TC	2016	2018	Giallo HVA	■ P8460300004
125 TC	2016	2018	Nero	■ P8460300001
125 TC	2014	2015	Blu HVA	■ P8447900003
125 TC	2014	2015	Giallo HVA	■ P8447900004
125 TC	2014	2015	Nero	■ P8447900001
125 TE	2014	2016	Blu HVA	■ P8447900003
125 TE	2014	2016	Giallo HVA	■ P8447900004
125 TE	2014	2016	Nero	■ P8447900001
125 TX	2017	2018	Blu HVA	■ P8460300003
125 TX	2017	2018	Giallo HVA	■ P8460300004

HUSQVARNA SEGUE →→→

→→→ SEGUITO HUSQVARNA

modello	anno inizio	anno fine	colore	articolo
125 TX	2017	2018	Nero	■ P8460300001
250 FC	2016	2018	Blu HVA	■ P8460400003
250 FC	2016	2018	Giallo HVA	■ P8460400004
250 FC	2016	2018	Nero	■ P8460400001
250 FC	2014	2015	Blu HVA	■ P8447800003
250 FC	2014	2015	Giallo HVA	■ P8447800004
250 FC	2014	2015	Nero	■ P8447800001
250 FE	2017	2018	Blu HVA	■ P8460400003
250 FE	2017	2018	Giallo HVA	■ P8460400004
250 FE	2017	2018	Nero	■ P8460400001
250 FE	2014	2016	Blu HVA	■ P8447800003
250 FE	2014	2016	Giallo HVA	■ P8447800004
250 FE	2014	2016	Nero	■ P8447800001
250 TC	2017	2018	Blu HVA	■ P8461700003
250 TC	2017	2018	Giallo HVA	■ P8461700004
250 TC	2017	2018	Nero	■ P8461700001
250 TC	2014	2016	Blu HVA	■ P8460200003
250 TC	2014	2016	Giallo HVA	■ P8460200004
250 TC	2014	2016	Nero	■ P8460200001
250 TE	2017	2018	Blu HVA	■ P8461700003
250 TE	2017	2018	Giallo HVA	■ P8461700004
250 TE	2017	2018	Nero	■ P8461700001
250 TE	2014	2016	Blu HVA	■ P8460200003
250 TE	2014	2016	Giallo HVA	■ P8460200004
250 TE	2014	2016	Nero	■ P8460200001
300 TE	2017	2018	Blu HVA	■ P8461700003
300 TE	2017	2018	Giallo HVA	■ P8461700004
300 TE	2017	2018	Nero	■ P8461700001
300 TE	2014	2016	Blu HVA	■ P8460200003
300 TE	2014	2016	Giallo HVA	■ P8460200004
300 TE	2014	2016	Nero	■ P8460200001
350 FC	2016	2018	Blu HVA	■ P8460400003
350 FC	2016	2018	Giallo HVA	■ P8460400004
350 FC	2016	2018	Nero	■ P8460400001
350 FC	2014	2015	Blu HVA	■ P8447800003
350 FC	2014	2015	Giallo HVA	■ P8447800004
350 FC	2014	2015	Nero	■ P8447800001
350 FE	2017	2018	Blu HVA	■ P8460400003
350 FE	2017	2018	Giallo HVA	■ P8460400004
350 FE	2017	2018	Nero	■ P8460400001
350 FE	2014	2016	Blu HVA	■ P8447800003
350 FE	2014	2016	Giallo HVA	■ P8447800004
350 FE	2014	2016	Nero	■ P8447800001
450 FC	2016	2018	Blu HVA	■ P8460500003
450 FC	2016	2018	Giallo HVA	■ P8460500004
450 FC	2016	2018	Nero	■ P8460500001
450 FC	2014	2015	Blu HVA	■ P8447700003
450 FC	2014	2015	Giallo HVA	■ P8447700004
450 FC	2014	2015	Nero	■ P8447700001

HUSQVARNA SEGUE →→→

→→→ SEGUITO HUSQVARNA

modello	anno inizio	anno fine	colore	articolo
450 FE	2017	2018	Blu HVA	■ P8460500003
450 FE	2017	2018	Giallo HVA	■ P8460500004
450 FE	2017	2018	Nero	■ P8460500001
450 FE	2014	2016	Blu HVA	■ P8447700003
450 FE	2014	2016	Giallo HVA	■ P8447700004
450 FE	2014	2016	Nero	■ P8447700001
501 FE	2017	2018	Blu HVA	■ P8460500003
501 FE	2017	2018	Giallo HVA	■ P8460500004
501 FE	2017	2018	Nero	■ P8460500001
501 FE	2014	2016	Blu HVA	■ P8447700003
501 FE	2014	2016	Giallo HVA	■ P8447700004
501 FE	2014	2016	Nero	■ P8447700001

KAWASAKI

modello	anno inizio	anno fine	colore	articolo
KX 250 F	2009	2018	Nero	■ P8435800001
KX 250 F	2009	2018	Verde	■ P8435800002
KX 450 F	2016	2018	Nero	■ P8454500001
KX 450 F	2016	2018	Verde	■ P8454500002
KX 450 F	2006	2015	Nero	■ P8440700001
KX 450 F	2006	2015	Verde	■ P8440700002

KTM

modello	anno inizio	anno fine	colore	articolo
125 EXC	2009	2016	Arancione	■ P8447900002
125 EXC	2009	2016	Nero	■ P8447900001
125 SX	2016	2018	Arancione	■ P8460300002
125 SX	2016	2018	Nero	■ P8460300001
125 SX	2009	2015	Arancione	■ P8447900002
125 SX	2009	2015	Nero	■ P8447900001
125 XC-W	2017	2018	Arancione	■ P8460300002
125 XC-W	2017	2018	Nero	■ P8460300001
150 SX	2016	2018	Arancione	■ P8460300002
150 SX	2016	2018	Nero	■ P8460300001
150 SX	2009	2015	Arancione	■ P8447900002
150 SX	2009	2015	Nero	■ P8447900001
200 EXC	2009	2016	Arancione	■ P8447900002
200 EXC	2009	2016	Nero	■ P8447900001
250 EXC	2017	2018	Arancione	■ P8461700002
250 EXC	2017	2018	Nero	■ P8461700001
250 EXC	2013	2016	Arancione	■ P8460200002
250 EXC	2013	2016	Nero	■ P8460200001
250 EXC F	2017	2018	Arancione	■ P8462500002
250 EXC F	2017	2018	Nero	■ P8462500001
250 EXC F	2014	2016	Arancione	■ P8447800002
250 EXC F	2014	2016	Nero	■ P8447800001

KTM SEGUE →→→

PROTEZIONE COPERCHIO FRIZIONE →→→ SEGUITO

→→→ SEGUITO KTM

modello	anno inizio	anno fine	colore	articolo
250 Freeride	2014	2017	Arancione	P8460200002
250 Freeride	2014	2017	Nero	P8460200001
250 SX	2017	2018	Arancione	P8461700002
250 SX	2017	2018	Nero	P8461700001
250 SX	2012	2016	Arancione	P8460200002
250 SX	2012	2016	Nero	P8460200001
250 SX F	2016	2018	Arancione	P8462500002
250 SX F	2016	2018	Nero	P8462500001
250 SX F	2013	2015	Arancione	P8447800002
250 SX F	2013	2015	Nero	P8447800001
300 EXC	2017	2018	Arancione	P8461700002
300 EXC	2017	2018	Nero	P8461700001
300 EXC	2013	2016	Arancione	P8460200002
300 EXC	2013	2016	Nero	P8460200001
350 EXC F	2017	2018	Arancione	P8462500002
350 EXC F	2017	2018	Nero	P8462500001
350 EXC F	2012	2016	Arancione	P8447800002
350 EXC F	2012	2016	Nero	P8447800001
350 SX F	2016	2018	Arancione	P8462500002
350 SX F	2016	2018	Nero	P8462500001
350 SX F	2011	2015	Arancione	P8447800002
350 SX F	2011	2015	Nero	P8447800001
450 EXC	2017	2018	Arancione	P8460500002
450 EXC	2017	2018	Nero	P8460500001
450 EXC	2012	2016	Arancione	P8447700002
450 EXC	2012	2016	Nero	P8447700001
450 SX F	2016	2018	Arancione	P8460500002
450 SX F	2016	2018	Nero	P8460500001
450 SX F	2013	2015	Arancione	P8447700002
450 SX F	2013	2015	Nero	P8447700001
500 EXC	2017	2018	Arancione	P8460500002
500 EXC	2017	2018	Nero	P8460500001
500 EXC	2012	2016	Arancione	P8447700002
500 EXC	2012	2016	Nero	P8447700001

SHERCO

modello	anno inizio	anno fine	colore	articolo
125 SE-R	2018	2019	Nero	P8467200001
125 SE-R	2018	2019	Blu	P8467200002
250 SE-R	2014	2019	Nero	P8465400001
250 SE-R	2014	2019	Blu	P8465400002
250 SEF-R	2014	2019	Nero	P8467200001
250 SEF-R	2014	2019	Blu	P8467200002
300 SE-R	2014	2019	Nero	P8465400001
300 SE-R	2014	2019	Blu	P8465400002
300 SEF-R	2014	2019	Nero	P8467200001
300 SEF-R	2014	2019	Blu	P8467200002

SUZUKI

modello	anno inizio	anno fine	colore	articolo
RMZ 250	2007	2018	Giallo	P8447500002
RMZ 250	2007	2018	Nero	P8447500001
RMZ 450	2011	2017	Giallo	P8447600002
RMZ 450	2011	2017	Nero	P8447600001

YAMAHA

modello	anno inizio	anno fine	colore	articolo
WR 250 F	2015	2017	Blu	P8454900002
WR 250 F	2015	2017	Nero	P8454900001
WR 450 F	2016	2017	Blu	P8458400002
WR 450 F	2016	2017	Nero	P8458400001
WR 450 F	2009	2015	Blu	P8455000002
WR 450 F	2009	2015	Nero	P8455000001
YZ 125	2005	2018	Blu	P8463600002
YZ 125	2005	2018	Nero	P8463600001
YZ 250	2000	2018	Blu	P8463700002
YZ 250	2000	2018	Nero	P8463700001
YZ 250 F	2014	2018	Blu	P8454900002
YZ 250 F	2014	2018	Nero	P8454900001
YZ 450 F	2011	2018	Blu	P8458400002
YZ 450 F	2011	2018	Nero	P8458400001



PROTEZIONE FODERI FORCELLE

Robusti gusci in PA6 (Polyammide) resistenti all'abrasione, agli urti e dal peso contenuto.

Montaggio facile ed intuitivo, si assicurano ai foderi forcelle con fascette riutilizzabili del medesimo colore, incluse nella confezione. Calzano su foderi con diametro da 50 a 60 mm e sono regolabili in lunghezza da 228 a 252 mm tagliando le protezione lungo le scanalature presenti sulla parte inferiore.

Venduti a paio.



colore	articolo
Nero	P8463500001
Bianco	P8463500002
Arancione	P8463500003
Blu	P8463500004
Rosso	P8463500005
Verde	P8463500006
Giallo	P8463500007



PROTEZIONE COPERCHIO GENERATORE

Robusta protezione realizzata in PA6 (Polyammide) per un'efficiente resistenza all'usura, agli impatti ed alle alte temperature, ma allo stesso tempo molto leggera (circa 100 g). Montaggio facile ed intuitivo, non è necessario smontare il coperchio del generatore. Grazie all'o-ring di guarnizione ed alla perfetta aderenza della protezione al coperchio generatore originale, il suo aspetto e la sua colorazione originaria vengono preservate. Disponibile in nero e nel colore tipico della moto.

Kit di montaggio incluso.

Utilizzabile esclusivamente con i coperchi generatore originali.



BETA

modello	anno inizio	anno fine	colore	articolo
RR 250	2013	2018	Nero	■ P8463300001
RR 250	2013	2018	Rosso	■ P8463300002
RR 300	2013	2018	Nero	■ P8463300001
RR 300	2013	2018	Rosso	■ P8463300002
Xtrainer 300	2016	2018	Nero	■ P8463300001
Xtrainer 300	2016	2018	Rosso	■ P8463300002

GAS GAS

modello	anno inizio	anno fine	colore	articolo
EC 250	2018	2019	Nero	■ P8467600001
EC 250	2018	2019	Rosso	■ P8467600002
EC 300	2018	2019	Nero	■ P8467600001
EC 300	2018	2019	Rosso	■ P8467600002

HONDA

modello	anno inizio	anno fine	colore	articolo
CRF 250 R	2018	2019	Nero	■ P8465900001
CRF 250 R	2018	2019	Rosso	■ P8465900002
CRF 250 R	2010	2017	Nero	■ P8461000001
CRF 250 R	2010	2017	Rosso	■ P8461000002
CRF 450 R	2017	2018	Nero	■ P8462700001
CRF 450 R	2017	2018	Rosso	■ P8462700002
CRF 450 R	2009	2016	Nero	■ P8461200001
CRF 450 R	2009	2016	Rosso	■ P8461200002
CRF 450 RX	2017	2018	Nero	■ P8462700001
CRF 450 RX	2017	2018	Rosso	■ P8462700002

HUSQVARNA

modello	anno inizio	anno fine	colore	articolo
125 TC	2016	2018	Blu HVA	■ P8464100003
125 TC	2016	2018	Nero	■ P8464100001
250 FC	2016	2019	Blu HVA	■ P8461400003
250 FC	2016	2019	Giallo HVA	■ P8461400004
250 FC	2016	2019	Nero	■ P8461400001
250 FC	2014	2015	Blu HVA	■ P8461500003
250 FC	2014	2015	Giallo HVA	■ P8461500004
250 FC	2014	2015	Nero	■ P8461500001
250 FE	2014	2016	Blu HVA	■ P8461300003
250 FE	2014	2016	Giallo HVA	■ P8461300004
250 FE	2014	2016	Nero	■ P8461300001
250 TE	2017	2019	Nero	■ P8467500001
250 TE	2017	2019	Blu HVA	■ P8467500003
250 TE	2015	2016	Blu HVA	■ P8464300003
250 TE	2015	2016	Nero	■ P8464300001
300 TE	2017	2019	Nero	■ P8467500001
300 TE	2017	2019	Blu HVA	■ P8467500003
300 TE	2015	2016	Blu HVA	■ P8464300003
300 TE	2015	2016	Nero	■ P8464300001
350 FC	2016	2019	Blu HVA	■ P8461400003
350 FC	2016	2019	Giallo HVA	■ P8461400004
350 FC	2016	2019	Nero	■ P8461400001
350 FC	2014	2015	Blu HVA	■ P8461500003
350 FC	2014	2015	Giallo HVA	■ P8461500004
350 FC	2014	2015	Nero	■ P8461500001
350 FE	2014	2016	Blu HVA	■ P8461300003
350 FE	2014	2016	Giallo HVA	■ P8461300004
350 FE	2014	2016	Nero	■ P8461300001
450 FC	2016	2018	Blu HVA	■ P8463900003
450 FC	2016	2018	Nero	■ P8463900001

MOTOCROSSMARKETING

Tutti gli aggiornamenti li trovi su motocrossmarketing.com

KAWASAKI

modello	anno inizio	anno fine	colore	articolo
KX 250 F	2017	2018	Nero	■ P8463800001
KX 250 F	2017	2018	Verde	■ P8463800002
KX 250 F	2013	2016	Nero	■ P8460800001
KX 250 F	2013	2016	Verde	■ P8460800002
KX 450 F	2016	2018	Nero	■ P8460900001
KX 450 F	2016	2018	Verde	■ P8460900002

KTM

modello	anno inizio	anno fine	colore	articolo
125 SX	2016	2019	Arancione	■ P8464100002
125 SX	2016	2019	Nero	■ P8464100001
150 SX	2016	2019	Arancione	■ P8464100002
150 SX	2016	2019	Nero	■ P8464100001
250 EXC	2011	2016	Arancione	■ P8464300002
250 EXC	2011	2016	Nero	■ P8464300001
250 EXC F	2017	2019	Arancione	■ P8464000002
250 EXC F	2017	2019	Nero	■ P8464000001
250 EXC F	2014	2016	Arancione	■ P8461300002
250 EXC F	2014	2016	Nero	■ P8461300001
250 Freeride	2015	2017	Arancione	■ P8464300002
250 Freeride	2015	2017	Nero	■ P8464300001
250 SX F	2016	2019	Arancione	■ P8461400002
250 SX F	2016	2019	Nero	■ P8461400001
250 SX F	2013	2015	Arancione	■ P8461500002
250 SX F	2013	2015	Nero	■ P8461500001
300 EXC	2011	2016	Arancione	■ P8464300002
300 EXC	2011	2016	Nero	■ P8464300001
350 EXC F	2017	2019	Arancione	■ P8464000002
350 EXC F	2017	2019	Nero	■ P8464000001
350 EXC F	2012	2016	Arancione	■ P8461300002
350 EXC F	2012	2016	Nero	■ P8461300001
350 Freeride	2012	2017	Arancione	■ P8461300002
350 Freeride	2012	2017	Nero	■ P8461300001
350 SX F	2016	2019	Arancione	■ P8461400002
350 SX F	2016	2019	Nero	■ P8461400001
350 SX F	2012	2015	Arancione	■ P8461500002
350 SX F	2012	2015	Nero	■ P8461500001
450 SX F	2016	2019	Arancione	■ P8463900002
450 SX F	2016	2019	Nero	■ P8463900001

YAMAHA

modello	anno inizio	anno fine	colore	articolo
YZ 125	2005	2018	Blu	■ P8464400002
YZ 125	2005	2018	Nero	■ P8464400001
YZ 250	2000	2018	Blu	■ P8464500002
YZ 250	2000	2018	Nero	■ P8464500001
YZ 250 F	2014	2018	Blu	■ P8460600002
YZ 250 F	2014	2018	Nero	■ P8460600001
YZ 450 F	2014	2017	Blu	■ P8460700002
YZ 450 F	2014	2017	Nero	■ P8460700001

PROTEZIONI FORCELLONE

Robusti gusci in PA6 (Polyammide) resistenti all'abrasione, agli urti e dal peso contenuto. Montaggio facile ed intuitivo tramite le fascette incluse, del medesimo colore. Fornite con due strisce di spugna adesive per ridurre le vibrazioni e l'ingresso di terra e fango.

Venduti a paio.

BETA				
modello	anno inizio	anno fine	colore	articolo
RR 125 2T	2018	2019	Nero	■ P8463400001
RR 125 2T	2018	2019	Rosso	■ P8463400002
RR 250	2013	2019	Nero	■ P8463400001
RR 250	2013	2019	Rosso	■ P8463400002
RR 300	2013	2019	Nero	■ P8463400001
RR 300	2013	2019	Rosso	■ P8463400002
RR 350	2013	2019	Nero	■ P8463400001
RR 350	2013	2019	Rosso	■ P8463400002
RR 390	2015	2019	Nero	■ P8463400001
RR 390	2015	2019	Rosso	■ P8463400002
RR 400	2013	2014	Nero	■ P8463400001
RR 400	2013	2014	Rosso	■ P8463400002
RR 430	2015	2019	Nero	■ P8463400001
RR 430	2015	2019	Rosso	■ P8463400002
RR 450	2013	2014	Nero	■ P8463400001
RR 450	2013	2014	Rosso	■ P8463400002
RR 480	2015	2019	Nero	■ P8463400001
RR 480	2015	2019	Rosso	■ P8463400002
RR 498	2013	2014	Nero	■ P8463400001
RR 498	2013	2014	Rosso	■ P8463400002
Xtrainer 300	2015	2018	Nero	■ P8463400001
Xtrainer 300	2015	2018	Rosso	■ P8463400002

GAS GAS				
modello	anno inizio	anno fine	colore	articolo
EC 250	2018	2019	Nero	■ P8986000001
EC 250	2018	2019	Rosso	■ P8986000002
EC 300	2018	2019	Nero	■ P8986000001
EC 300	2018	2019	Rosso	■ P8986000002

HONDA				
modello	anno inizio	anno fine	colore	articolo
CR 125	2004	2007	Nero	■ P8984800001
CR 125	2004	2007	Rosso	■ P8984800002
CR 250	2004	2007	Nero	■ P8984800001
CR 250	2004	2007	Rosso	■ P8984800002
CRF 250 R	2018	2018	Nero	■ P8985700001
CRF 250 R	2018	2018	Rosso	■ P8985700002
CRF 250 R	2011	2017	Nero	■ P8456900001
CRF 250 R	2011	2017	Rosso	■ P8456900002
CRF 250 R	2004	2004	Nero	■ P8984800001
CRF 250 R	2004	2004	Rosso	■ P8984800002
CRF 450 R	2017	2018	Nero	■ P8985700001
CRF 450 R	2017	2018	Rosso	■ P8985700002
CRF 450 R	2012	2016	Nero	■ P8456900001
CRF 450 R	2012	2016	Rosso	■ P8456900002
CRF 450 RX	2017	2018	Nero	■ P8985700001
CRF 450 RX	2017	2018	Rosso	■ P8985700002

HUSQVARNA				
modello	anno inizio	anno fine	colore	articolo
125 TC	2014	2018	Blu HVA	■ P8456500004
125 TC	2014	2018	Giallo HVA	■ P8456500003
125 TC	2014	2018	Nero	■ P8456500001
125 TE	2014	2016	Blu HVA	■ P8456500004
125 TE	2014	2016	Giallo HVA	■ P8456500003
125 TE	2014	2016	Nero	■ P8456500001
125 TX	2017	2019	Blu HVA	■ P8456500004
125 TX	2017	2019	Giallo HVA	■ P8456500003
125 TX	2017	2019	Nero	■ P8456500001
250 FC	2014	2018	Blu HVA	■ P8456500004
250 FC	2014	2018	Giallo HVA	■ P8456500003
250 FC	2014	2018	Nero	■ P8456500001
250 FE	2014	2019	Blu HVA	■ P8456500004
250 FE	2014	2019	Giallo HVA	■ P8456500003
250 FE	2014	2019	Nero	■ P8456500001
250 TC	2014	2019	Blu HVA	■ P8456500004

HUSQVARNA SEGUE →→→

→→→ SEGUITO HUSQVARNA				
modello	anno inizio	anno fine	colore	articolo
250 TC	2014	2019	Giallo HVA	■ P8456500003
250 TC	2014	2019	Nero	■ P8456500001
250 TE	2014	2019	Blu HVA	■ P8456500004
250 TE	2014	2019	Giallo HVA	■ P8456500003
250 TE	2014	2019	Nero	■ P8456500001
300 TE	2014	2019	Blu HVA	■ P8456500004
300 TE	2014	2019	Giallo HVA	■ P8456500003
300 TE	2014	2019	Nero	■ P8456500001
350 FC	2014	2018	Blu HVA	■ P8456500004
350 FC	2014	2018	Giallo HVA	■ P8456500003
350 FC	2014	2018	Nero	■ P8456500001
350 FE	2014	2019	Blu HVA	■ P8456500004
350 FE	2014	2019	Giallo HVA	■ P8456500003
350 FE	2014	2019	Nero	■ P8456500001
450 FC	2014	2018	Blu HVA	■ P8456500004
450 FC	2014	2018	Giallo HVA	■ P8456500003
450 FC	2014	2018	Nero	■ P8456500001
450 FE	2014	2019	Blu HVA	■ P8456500004
450 FE	2014	2019	Giallo HVA	■ P8456500003
450 FE	2014	2019	Nero	■ P8456500001
501 FE	2014	2019	Blu HVA	■ P8456500004
501 FE	2014	2019	Giallo HVA	■ P8456500003
501 FE	2014	2019	Nero	■ P8456500001

KAWASAKI				
modello	anno inizio	anno fine	colore	articolo
KX 250 F	2017	2018	Nero	■ P8985000001
KX 250 F	2017	2018	Verde	■ P8985000002
KX 250 F	2012	2016	Nero	■ P8457000001
KX 250 F	2012	2016	Verde	■ P8457000002
KX 450 F	2016	2018	Nero	■ P8985000001
KX 450 F	2016	2018	Verde	■ P8985000002
KX 450 F	2012	2015	Nero	■ P8457000001
KX 450 F	2012	2015	Verde	■ P8457000002

KTM				
modello	anno inizio	anno fine	colore	articolo
125 EXC	2012	2016	Nero	■ P8456600001
125 EXC	2012	2016	Arancione	■ P8456600002
125 SX	2013	2018	Nero	■ P8456500001
125 SX	2013	2018	Arancione	■ P8456500002
125 XC-W	2017	2019	Nero	■ P8456600001
125 XC-W	2017	2019	Arancione	■ P8456600002
150 SX	2013	2018	Nero	■ P8456500001
150 SX	2013	2018	Arancione	■ P8456500002
200 EXC	2012	2016	Nero	■ P8456600001
200 EXC	2012	2016	Arancione	■ P8456600002
250 EXC	2012	2019	Nero	■ P8456600001
250 EXC	2012	2019	Arancione	■ P8456600002
250 EXC F	2012	2019	Nero	■ P8456600001
250 EXC F	2012	2019	Arancione	■ P8456600002
250 SX	2013	2018	Nero	■ P8456500001
250 SX	2013	2018	Arancione	■ P8456500002
250 SX F	2013	2018	Nero	■ P8456500001
250 SX F	2013	2018	Arancione	■ P8456500002
300 EXC	2012	2019	Nero	■ P8456600001
300 EXC	2012	2019	Arancione	■ P8456600002
350 EXC F	2012	2019	Nero	■ P8456600001
350 EXC F	2012	2019	Arancione	■ P8456600002
350 SX F	2013	2018	Nero	■ P8456500001
350 SX F	2013	2018	Arancione	■ P8456500002
450 EXC	2012	2019	Nero	■ P8456600001
450 EXC	2012	2019	Arancione	■ P8456600002
450 SX F	2013	2018	Nero	■ P8456500001
450 SX F	2013	2018	Arancione	■ P8456500002
500 EXC	2012	2019	Nero	■ P8456600001
500 EXC	2012	2019	Arancione	■ P8456600002



SHERCO				
modello	anno inizio	anno fine	colore	articolo
125 SE-R	2018	2019	Nero	■ P8462300001
125 SE-R	2018	2019	Blu	■ P8462300002
250 SE-R	2017	2019	Nero	■ P8462300001
250 SE-R	2017	2019	Blu	■ P8462300002
250 SEF-R	2017	2019	Nero	■ P8462300001
250 SEF-R	2017	2019	Blu	■ P8462300002
300 SE-R	2017	2019	Nero	■ P8462300001
300 SE-R	2017	2019	Blu	■ P8462300002
300 SEF-R	2017	2019	Nero	■ P8462300001
300 SEF-R	2017	2019	Blu	■ P8462300002
450 SEF-R	2017	2019	Nero	■ P8462300001
450 SEF-R	2017	2019	Blu	■ P8462300002

SUZUKI				
modello	anno inizio	anno fine	colore	articolo
RMZ 250	2010	2018	Nero	■ P8457100001
RMZ 250	2010	2018	Giallo	■ P8457100002
RMZ 450	2010	2017	Nero	■ P8457100001
RMZ 450	2010	2017	Giallo	■ P8457100002

YAMAHA				
modello	anno inizio	anno fine	colore	articolo
WR 250 F	2015	2018	Nero	■ P8456700001
WR 250 F	2015	2018	Blu	■ P8456700002
WR 250 F	2009	2014	Nero	■ P8456800001
WR 250 F	2009	2014	Blu	■ P8456800002
WR 450 F	2016	2018	Nero	■ P8456700001
WR 450 F	2016	2018	Blu	■ P8456700002
WR 450 F	2009	2014	Nero	■ P8456800001
WR 450 F	2009	2014	Blu	■ P8456800002
YZ 125	2008	2019	Nero	■ P8456800001
YZ 125	2008	2019	Blu	■ P8456800002
YZ 250	2008	2018	Nero	■ P8456800001
YZ 250	2008	2018	Blu	■ P8456800002
YZ 250 F	2009	2018	Nero	■ P8456700001
YZ 250 F	2009	2018	Blu	■ P8456700002
YZ 250 F	2005	2008	Nero	■ P8984500001
YZ 250 F	2005	2008	Blu	■ P8984500002
YZ 450 F	2009	2019	Nero	■ P8456700001
YZ 450 F	2009	2019	Blu	■ P8456700002
YZ 450 F	2005	2008	Nero	■ P8984500001
YZ 450 F	2005	2008	Blu	■ P8984500002





ACCESSORI ANODIZZATI

428 Kit particolari in alluminio **430** Coperchio valvola di scarico - Coperchio pompa olio **431** Coperchio filtro olio - Coperchio pompa acqua **432** Coperchio pompa frizione idraulica **433** Coperchio pompa freno anteriore **434** Coperchio pompa freno posteriore **435** Estensione serbatoio pompa freno posteriore **436** Cavallotto per asta freno posteriore - Tappo drenaggio olio con inserto magnetico **437** Tappo olio di carico **438** Tappo serbatoio - Valvola sfiato benzina **439** Vite fissaggio filtro aria - Dado lungo per fermacopertone **440** Rigidificatore attacchi manubrio

KIT PARTICOLARI IN ALLUMINIO

In alluminio ricavato dal pieno e anodizzato. Look assicurato, massima resistenza.

Il contenuto dei vari kit ed il relativo colore sono indicati nella seguente tabella.

Prezzo conveniente!

HONDA

modello	anno inizio	anno fine	colore	tappi motore	registri tendicatena	coperchio pompa freno anteriore	coperchio pompa freno posteriore	coperchio pompa frizione	fermacavo tubo freno anteriore	tappo piastra forcella	dadi lunghi per fermacopertone	cappellotti valvola camera d'aria	articolo
CRF 250 R	2010	2017	rosso	•	•	•	•	•	•	•	•	•	AVK002
CRF 250 R	2004	2009	rosso	•	•	•	•	•	•	•	•	•	AVK001
CRF 250 X	2013	2018	rosso	•	•	•	•	•	•	•	•	•	AVK001
CRF 450 R	2009	2018	rosso	•	•	•	•	•	•	•	•	•	AVK002
CRF 450 R	2002	2008	rosso	•	•	•	•	•	•	•	•	•	AVK001
CRF 450 RX	2017	2018	rosso	•	•	•	•	•	•	•	•	•	AVK002
CRF 450 X	2005	2016	rosso	•	•	•	•	•	•	•	•	•	AVK002

KAWASAKI

modello	anno inizio	anno fine	colore	tappi motore	registri tendicatena	coperchio pompa freno anteriore	coperchio pompa freno posteriore	coperchio pompa frizione	fermacavo tubo freno anteriore	tappo piastra forcella	dadi lunghi per fermacopertone	cappellotti valvola camera d'aria	articolo
KX 250 F	2011	2018	verde	•	•	•	•	•	•	•	•	•	AVK004
KX 450 F	2009	2018	verde	•	•	•	•	•	•	•	•	•	AVK004

KTM

modello	anno inizio	anno fine	colore	tappi motore	registri tendicatena	coperchio pompa freno anteriore	coperchio pompa freno posteriore	coperchio pompa frizione	fermacavo tubo freno anteriore	tappo piastra forcella	dadi lunghi per fermacopertone	cappellotti valvola camera d'aria	articolo
85 SX	2015	2019	arancione		•	•	•	•			•	•	AVK016
85 SX	2003	2012	arancione		•	•	•	•			•	•	AVK010
125 EXC	2014	2016	arancione		•	•	•	•		•	•	•	AVK013
125 EXC	2009	2012	arancione		•	•	•	•		•	•	•	AVK014
125 SX	2016	2019	arancione		•	•	•	•		•	•	•	AVK009
125 SX	2014	2015	arancione		•	•	•	•		•	•	•	AVK013
125 SX	2009	2012	arancione		•	•	•	•		•	•	•	AVK014
125 XC-W	2017	2019	arancione		•	•	•	•		•	•	•	AVK015
150 SX	2016	2019	arancione		•	•	•	•		•	•	•	AVK009
150 SX	2014	2015	arancione		•	•	•	•		•	•	•	AVK013
150 SX	2009	2012	arancione		•	•	•	•		•	•	•	AVK014
250 EXC	2014	2019	arancione		•	•	•	•		•	•	•	AVK015
250 EXC	2006	2013	arancione		•	•	•	•		•	•	•	AVK011
250 EXC F	2014	2019	arancione		•	•	•	•		•	•	•	AVK015
250 EXC F	2011	2013	arancione		•	•	•	•		•	•	•	AVK011
250 Freeride	2014	2017	arancione		•	•	•	•		•	•	•	AVK016
250 SX	2014	2019	arancione		•	•	•	•		•	•	•	AVK009
250 SX	2013	2013	arancione		•	•	•	•		•	•	•	AVK012
250 SX	2006	2012	arancione		•	•	•	•		•	•	•	AVK011
250 SX F	2014	2019	arancione		•	•	•	•		•	•	•	AVK009
250 SX F	2013	2013	arancione		•	•	•	•		•	•	•	AVK012
250 SX F	2011	2012	arancione		•	•	•	•		•	•	•	AVK011
300 EXC	2014	2019	arancione		•	•	•	•		•	•	•	AVK015
300 EXC	2006	2013	arancione		•	•	•	•		•	•	•	AVK011
350 EXC F	2014	2019	arancione		•	•	•	•		•	•	•	AVK015
350 EXC F	2012	2013	arancione		•	•	•	•		•	•	•	AVK011
350 Freeride	2013	2017	arancione		•	•	•	•		•	•	•	AVK016
350 SX F	2014	2019	arancione		•	•	•	•		•	•	•	AVK009
350 SX F	2013	2013	arancione		•	•	•	•		•	•	•	AVK012
400 EXC	2009	2011	arancione		•	•	•	•		•	•	•	AVK011
450 EXC	2014	2019	arancione		•	•	•	•		•	•	•	AVK015
450 EXC	2008	2013	arancione		•	•	•	•		•	•	•	AVK011
450 SX F	2014	2019	arancione		•	•	•	•		•	•	•	AVK009
450 SX F	2013	2013	arancione		•	•	•	•		•	•	•	AVK012
500 EXC	2014	2019	arancione		•	•	•	•		•	•	•	AVK015
500 EXC	2012	2013	arancione		•	•	•	•		•	•	•	AVK011
530 EXC	2008	2011	arancione		•	•	•	•		•	•	•	AVK011

SUZUKI

modello	anno inizio	anno fine	colore	tappi motore	registri tendicatena	coperchio pompa freno anteriore	coperchio pompa freno posteriore	coperchio pompa frizione	fermacavo tubo freno anteriore	tappo piastra forcella	dadi lunghi per fermacopertone	cappellotti valvola camera d'aria	articolo
RMZ 250	2007	2018	giallo	•	•	•	•	•	•	•	•	•	AVK005
RMZ 450	2005	2018	giallo	•	•	•	•	•	•	•	•	•	AVK005

YAMAHA

modello	anno inizio	anno fine	colore	tappi motore	registri tendicatena	coperchio pompa freno anteriore	coperchio pompa freno posteriore	coperchio pompa frizione	fermacavo tubo freno anteriore	tappo piastra forcella	dadi lunghi per fermacopertone	cappellotti valvola camera d'aria	articolo
YZ 250 F	2014	2018	blu	•	•	•	•	•	•	•	•	•	AVK008
YZ 250 F	2009	2013	blu	•	•	•	•	•	•	•	•	•	AVK007
YZ 450 F	2014	2018	blu	•	•	•	•	•	•	•	•	•	AVK008
YZ 450 F	2010	2013	blu	•	•	•	•	•	•	•	•	•	AVK006





AVK001



AVK002



AVK004



AVK005



AVK006



AVK007



AVK008



AVK009



AVK010



AVK011



AVK012



AVK013



AVK014



AVK015



AVK016

COPERCHIO VALVOLA DI SCARICO



In alluminio ricavato dal pieno e anodizzato.

HUSQVARNA

modello	anno inizio	anno fine	colore	articolo
125 TC	2016	2019	azzurro	AV3250C
125 TX	2017	2019	azzurro	AV3250C
250 TC	2014	2019	azzurro	AV3251C
250 TE	2014	2019	azzurro	AV3251C
300 TE	2014	2019	azzurro	AV3251C

KTM

modello	anno inizio	anno fine	colore	articolo
125 SX	2016	2019	arancione	AV3250A
125 XC-W	2017	2019	arancione	AV3250A
150 SX	2016	2019	arancione	AV3250A
250 EXC	2009	2019	arancione	AV3251A
250 SX	2009	2019	arancione	AV3251A
300 EXC	2009	2019	arancione	AV3251A



COPERCHIO POMPA OLIO



In alluminio ricavato dal pieno e anodizzato.



HUSQVARNA

modello	anno inizio	anno fine	colore	articolo
250 FC	2016	2019	azzurro	AV3272C
250 FC	2014	2015	azzurro	AV3270C
250 FE	2017	2019	azzurro	AV3272C
250 FE	2014	2016	azzurro	AV3270C
350 FC	2016	2019	azzurro	AV3272C
350 FC	2014	2015	azzurro	AV3270C
350 FE	2017	2019	azzurro	AV3272C
350 FE	2014	2016	azzurro	AV3270C
450 FC	2016	2019	azzurro	AV3273C
450 FC	2014	2015	azzurro	AV3270C
450 FE	2017	2019	azzurro	AV3273C
450 FE	2014	2016	azzurro	AV3270C
501 FE	2017	2019	azzurro	AV3273C
501 FE	2014	2016	azzurro	AV3270C

KTM

modello	anno inizio	anno fine	colore	articolo
250 EXC F	2017	2019	arancione	AV3272A
250 EXC F	2014	2016	arancione	AV3270A
250 FreerideF	2018	2019	arancione	AV3272A
250 SX F	2016	2019	arancione	AV3272A
250 SX F	2013	2015	arancione	AV3270A
350 EXC F	2017	2019	arancione	AV3272A
350 EXC F	2012	2016	arancione	AV3270A
350 Freeride	2012	2017	arancione	AV3270A
350 SX F	2016	2019	arancione	AV3272A
350 SX F	2011	2015	arancione	AV3270A
400 EXC	2009	2011	arancione	AV3270A
450 EXC	2017	2019	arancione	AV3273A
450 EXC	2008	2016	arancione	AV3270A
450 SX F	2016	2019	arancione	AV3273A
450 SX F	2013	2015	arancione	AV3270A
500 EXC	2017	2019	arancione	AV3273A
500 EXC	2012	2016	arancione	AV3270A
530 EXC	2008	2011	arancione	AV3270A



COPERCHIO FILTRO OLIO

In alluminio ricavato dal pieno e anodizzato.

HONDA

modello	anno inizio	anno fine	colore	articolo
CRF 250 R	2018	2018	rosso	AV3292R
CRF 250 R	2010	2017	rosso	AV3284R
CRF 250 R	2004	2009	rosso	AV3282R
CRF 250 X	2004	2018	rosso	AV3282R
CRF 450 R	2017	2019	rosso	AV3292R
CRF 450 R	2009	2016	rosso	AV3286R
CRF 450 R	2002	2008	rosso	AV3285R
CRF 450 RX	2017	2018	rosso	AV3292R
CRF 450 X	2005	2016	rosso	AV3285R

HUSQVARNA

modello	anno inizio	anno fine	colore	articolo
250 FC	2014	2019	azzurro	AV3288C
250 FE	2014	2019	azzurro	AV3288C
350 FC	2014	2019	azzurro	AV3288C
350 FE	2014	2019	azzurro	AV3288C
450 FC	2016	2019	azzurro	AV3288C
450 FE	2017	2019	azzurro	AV3288C
450 FE	2014	2016	azzurro	AV3289C
501 FE	2017	2019	azzurro	AV3288C
501 FE	2014	2016	azzurro	AV3289C

KAWASAKI

modello	anno inizio	anno fine	colore	articolo
KX 250 F	2005	2018	verde	AV3283V
KX 450 F	2016	2018	verde	AV3291V

KTM

modello	anno inizio	anno fine	colore	articolo
250 EXC F	2014	2019	arancione	AV3288A
250 EXC F	2007	2013	arancione	AV3287A
250 Freeride F	2018	2019	arancione	AV3288A
250 SX F	2013	2019	arancione	AV3288A
250 SX F	2006	2012	arancione	AV3287A
350 EXC F	2012	2019	arancione	AV3288A
350 Freeride	2012	2017	arancione	AV3288A
350 SX F	2011	2019	arancione	AV3288A
400 EXC	2009	2011	arancione	AV3288A
400 EXC	2000	2006	arancione	AV3287A
400 SX	2000	2002	arancione	AV3287A
450 EXC	2017	2019	arancione	AV3288A
450 EXC	2012	2016	arancione	AV3289A
450 EXC	2009	2011	arancione	AV3288A
450 EXC	2003	2007	arancione	AV3287A
450 SMR	2013	2014	arancione	AV3289A
450 SMR	2009	2012	arancione	AV3288A
450 SMR	2004	2007	arancione	AV3287A
450 SX F	2016	2019	arancione	AV3288A
450 SX F	2013	2015	arancione	AV3289A
450 SX F	2009	2012	arancione	AV3288A
450 SX	2003	2006	arancione	AV3287A
500 EXC	2017	2019	arancione	AV3288A
500 EXC	2012	2016	arancione	AV3289A
520 SX	2000	2002	arancione	AV3287A
525 EXC	2003	2007	arancione	AV3287A
525 SX	2003	2006	arancione	AV3287A
950 Adventure	2002	2006	arancione	AV3287A
990 Adventure	2010	2012	arancione	AV3289A
990 Adventure	2006	2008	arancione	AV3287A
990 Adventure R	2009	2012	arancione	AV3289A
990 Adventure S	2006	2008	arancione	AV3287A
990 SuperDuke	2009	2013	arancione	AV3289A
990 SuperDuke	2005	2008	arancione	AV3287A
1050 Adventure	2015	2016	arancione	AV3289A
1290 Super Adventure	2015	2015	arancione	AV3289A

SUZUKI

modello	anno inizio	anno fine	colore	articolo
RMZ 250	2007	2018	giallo	AV3290G
RMZ 450	2005	2018	giallo	AV3290G

YAMAHA

modello	anno inizio	anno fine	colore	articolo
WR 250 F	2015	2018	blu	AV3280B
WR 250 F	2003	2013	blu	AV3281B
WR 450 F	2016	2018	blu	AV3280B
WR 450 F	2003	2014	blu	AV3281B
YZ 250 F	2014	2019	blu	AV3280B
YZ 250 F	2003	2013	blu	AV3281B
YZ 450 F	2010	2019	blu	AV3280B
YZ 450 F	2003	2009	blu	AV3281B



COPERCHIO POMPA ACQUA

In alluminio ricavato dal pieno e anodizzato.

HUSQVARNA

modello	anno inizio	anno fine	colore	articolo
125 TC	2016	2019	azzurro	AV3262C
125 TX	2017	2019	azzurro	AV3262C
250 FC	2016	2019	azzurro	AV3261C
250 FE	2017	2019	azzurro	AV3261C
350 FC	2016	2019	azzurro	AV3261C
350 FE	2017	2019	azzurro	AV3261C
450 FC	2016	2019	azzurro	AV3260C
450 FE	2017	2019	azzurro	AV3260C
501 FE	2017	2019	azzurro	AV3260C

KTM

modello	anno inizio	anno fine	colore	articolo
125 SX	2016	2019	arancione	AV3262A
125 XC-W	2017	2019	arancione	AV3262A
150 SX	2016	2019	arancione	AV3262A
250 EXC F	2017	2019	arancione	AV3261A
250 Freeride F	2018	2019	arancione	AV3261A
250 SX F	2016	2019	arancione	AV3261A
350 EXC F	2017	2019	arancione	AV3261A
350 SX F	2016	2019	arancione	AV3261A
450 EXC	2017	2019	arancione	AV3260A
450 SX F	2016	2019	arancione	AV3260A
500 EXC	2017	2019	arancione	AV3260A



COPERCHIO POMPA FRIZIONE IDRAULICA

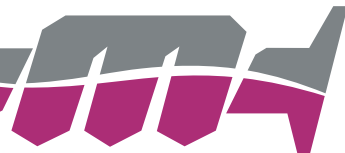

In alluminio ricavato dal pieno e anodizzato, look assicurato, **massima resistenza.**



NOTE: * vedi a pag. 360
** vedi a pag. 358
*** vedi a pag. 363

BETA

modello	anno inizio	anno fine	articolo colore arancione	articolo colore blu	articolo colore azzurro	articolo colore titanio
RR 125 2T	2018	2019	AV2703A	AV2703B	AV2703C	
RR 250	2013	2019	AV2703A	AV2703B	AV2703C	
RR 300	2013	2019	AV2703A	AV2703B	AV2703C	
RR 350	2012	2019	AV2703A	AV2703B	AV2703C	
RR 390	2015	2019	AV2703A	AV2703B	AV2703C	
RR 400	2012	2014	AV2703A	AV2703B	AV2703C	
RR 430	2015	2019	AV2703A	AV2703B	AV2703C	
RR 450	2012	2014	AV2703A	AV2703B	AV2703C	
RR 480	2015	2019	AV2703A	AV2703B	AV2703C	
RR 498	2012	2014	AV2703A	AV2703B	AV2703C	
Xtrainer 250	2018	2018	AV2703A	AV2703B	AV2703C	
Xtrainer 300	2015	2018	AV2703A	AV2703B	AV2703C	

BREMBO

modello	anno inizio	anno fine	articolo colore arancione	articolo colore blu	articolo colore azzurro	articolo colore titanio
Con decompressore ***			AV3202A			AV3202T
Senza decompressore ***			AV2703A	AV2703B	AV2703C	

FORMULA

modello	anno inizio	anno fine	articolo colore arancione	articolo colore blu	articolo colore azzurro	articolo colore titanio
			AV3205A		AV3205C	

HUSABERG

modello	anno inizio	anno fine	articolo colore arancione	articolo colore blu	articolo colore azzurro	articolo colore titanio
125 TE	2011	2014	AV3204A	AV3204B		
250 FE	2013	2013	AV2703A	AV2703B	AV2703C	
250 TE	2011	2013	AV2703A	AV2703B	AV2703C	
300 TE	2011	2013	AV2703A	AV2703B	AV2703C	
350 FE	2013	2013	AV2703A	AV2703B	AV2703C	
450 FE	2012	2013	AV2703A	AV2703B	AV2703C	
501 FE	2012	2013	AV2703A	AV2703B	AV2703C	

HUSQVARNA

modello	anno inizio	anno fine	articolo colore arancione	articolo colore blu	articolo colore azzurro	articolo colore titanio
65 TC	2017	2019	AV3205A		AV3205C	
85 TC	2014	2019	AV3205A		AV3205C	
125 TC	2014	2019	AV3204A	AV3204B		
125 TE	2014	2016	AV3204A	AV3204B		
125 TX	2017	2019	AV3204A	AV3204B		
250 FC	2016	2019	AV3204A	AV3204B		
250 FC	2014	2015	AV2703A	AV2703B	AV2703C	
250 FE	2017	2019	AV3204A	AV3204B		
250 FE	2014	2016	AV2703A	AV2703B	AV2703C	
250 TC	2017	2019	AV3204A	AV3204B		
250 TC	2016	2016	AV2703A	AV2703B	AV2703C	
250 TC	2014	2015	AV3204A	AV3204B		
250 TC	2012	2013	AV2703A	AV2703B	AV2703C	
250 TC	2011	2011	AV3202A			AV3202T
250 TE	2017	2019	AV3204A	AV3204B		
250 TE	2014	2016	AV2703A	AV2703B	AV2703C	
250 TE	2010	2013	AV3202A			AV3202T
300 TE	2017	2019	AV3204A	AV3204B		
300 TE	2014	2016	AV2703A	AV2703B	AV2703C	
310 TE	2011	2013	AV3202A			AV3202T
350 FC	2016	2019	AV3204A	AV3204B		
350 FC	2014	2015	AV2703A	AV2703B	AV2703C	
350 FE	2017	2019	AV3204A	AV3204B		
350 FE	2014	2016	AV2703A	AV2703B	AV2703C	
450 FC	2017	2019	AV3204A	AV3204B		
450 FC	2014	2016	AV2703A	AV2703B	AV2703C	
450 FE	2017	2019	AV3204A	AV3204B		
450 FE	2014	2016	AV2703A	AV2703B	AV2703C	
501 FE	2017	2019	AV3204A	AV3204B		
501 FE	2014	2016	AV2703A	AV2703B	AV2703C	

KTM

modello	anno inizio	anno fine	articolo colore arancione	articolo colore blu	articolo colore azzurro	articolo colore titanio
65 SX	2014	2019	AV3205A			AV3205C
85 SX	2013	2019	AV3205A			AV3205C
125 EXC	2009	2016	AV3204A	AV3204B		
125 SX	2016	2019	AV2703A	AV2703B	AV2703C	
125 SX	2009	2015	AV3204A	AV3204B		
125 XC-W	2017	2019	AV2703A	AV2703B		AV2703C
144 SX	2008	2008	AV3204A	AV3204B		
150 SX	2016	2019	AV2703A	AV2703B		AV2703C
150 SX	2009	2015	AV3204A	AV3204B		
200 EXC	2006	2016	AV3204A			
250 EXC	2006	2019	AV2703A	AV2703B	AV2703C	
250 EXC F	2007	2019	AV2703A	AV2703B		AV2703C
250 Freeride	2014	2017	AV3205A			AV3205C
250 Freeride F	2018	2019	AV3205A			AV3205C
250 SX	2006	2019	AV2703A	AV2703B	AV2703C	
250 SX F	2011	2019	AV2703A	AV2703B	AV2703C	
250 SX F	2007	2010	AV3202A			AV3202T
300 EXC	2006	2019	AV2703A	AV2703B	AV2703C	
350 EXC F	2012	2019	AV2703A	AV2703B	AV2703C	
350 Freeride	2012	2017	AV3205A			AV3205C
350 SX F	2011	2019	AV2703A	AV2703B	AV2703C	
400 EXC	2009	2010	AV2703A	AV2703B	AV2703C	
450 EXC	2008	2019	AV2703A	AV2703B	AV2703C	
450 SX F	2013	2019	AV2703A	AV2703B	AV2703C	
450 SX F	2009	2012	AV3204A	AV3204B		
500 EXC	2012	2019	AV2703A	AV2703B	AV2703C	
525 EXC	2007	2007	AV2703A	AV2703B	AV2703C	
530 EXC	2008	2011	AV2703A	AV2703B	AV2703C	

MAGURA

modello	anno inizio	anno fine	articolo colore arancione	articolo colore blu	articolo colore azzurro	articolo colore titanio
Serie 163 Con decompressore *			AV3201A			AV3201T
Serie 163 Senza decompressore *			AV3203A			AV3203T
Serie 167 e 167 DOT Senza decompressore **			AV3204A	AV3204B		

SHERCO

modello	anno inizio	anno fine	articolo colore arancione	articolo colore blu	articolo colore azzurro	articolo colore titanio
125 SE-R	2018	2018	AV2703A	AV2703B	AV2703C	
250 SE-R	2015	2018	AV2703A	AV2703B	AV2703C	
250 SEF-R	2015	2018	AV2703A	AV2703B	AV2703C	
300 SE-R	2015	2018	AV2703A	AV2703B	AV2703C	
300 SEF-R	2015	2018	AV2703A	AV2703B	AV2703C	
450 SEF-R	2016	2018	AV2703A	AV2703B	AV2703C	

TM

modello	anno inizio	anno fine	articolo colore arancione	articolo colore blu	articolo colore azzurro	articolo colore titanio
EN 125	2011	2018	AV2703A	AV2703B	AV2703C	
EN 250	2011	2018	AV2703A	AV2703B	AV2703C	
EN 300	2011	2018	AV2703A	AV2703B	AV2703C	
EN 250 FI	2010	2018	AV2703A	AV2703B	AV2703C	
EN 450 FI	2010	2018	AV2703A	AV2703B	AV2703C	
MX 85	2011	2018	AV2703A	AV2703B	AV2703C	
MX 125	2011	2018	AV2703A	AV2703B	AV2703C	
MX 250 FI	2010	2018	AV2703A	AV2703B	AV2703C	
MX 450 FI	2013	2018	AV2703A	AV2703B	AV2703C	



COPERCHIO POMPA FRENO ANTERIORE

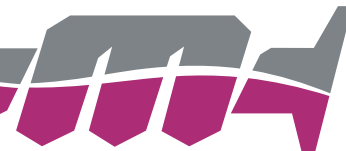

In alluminio ricavato dal pieno e anodizzato, look assicurato, **massima resistenza.**



BETA

modello	anno inizio	anno fine	articolo colore oro	articolo colore rosso	articolo colore blu	articolo colore titanio
RR 125 2T	2018	2019	AV2702G	AV2702R	AV2702B	AV2702T
RR 250	2013	2019	AV2702G	AV2702R	AV2702B	AV2702T
RR 300	2013	2019	AV2702G	AV2702R	AV2702B	AV2702T
RR 350	2011	2019	AV2702G	AV2702R	AV2702B	AV2702T
RR 390	2015	2019	AV2702G	AV2702R	AV2702B	AV2702T
RR 400	2010	2014	AV2702G	AV2702R	AV2702B	AV2702T
RR 430	2015	2019	AV2702G	AV2702R	AV2702B	AV2702T
RR 450	2010	2014	AV2702G	AV2702R	AV2702B	AV2702T
RR 480	2015	2019	AV2702G	AV2702R	AV2702B	AV2702T
RR 498	2012	2014	AV2702G	AV2702R	AV2702B	AV2702T
Xtrainer 250	2018	2018	AV2702G	AV2702R	AV2702B	AV2702T
Xtrainer 300	2015	2018	AV2702G	AV2702R	AV2702B	AV2702T

GAS GAS

modello	anno inizio	anno fine	articolo colore oro	articolo colore rosso	articolo colore blu	articolo colore titanio
EC 125	1997	2010	AV2702G	AV2702R	AV2702B	AV2702T
EC 250	1997	2010	AV2702G	AV2702R	AV2702B	AV2702T
EC 300	1999	2010	AV2702G	AV2702R	AV2702B	AV2702T

HONDA

modello	anno inizio	anno fine	articolo colore oro	articolo colore rosso	articolo colore blu	articolo colore titanio
CR 85	2003	2007	AV2702G	AV2702R	AV2702B	AV2702T
CR 125	1990	2007	AV2702G	AV2702R	AV2702B	AV2702T
CR 250	1990	2007	AV2702G	AV2702R	AV2702B	AV2702T
CR 500	1997	2001	AV2702G	AV2702R	AV2702B	AV2702T
CRF 150 R	2007	2018	AV2702G	AV2702R	AV2702B	AV2702T
CRF 250 R	2004	2018	AV2702G	AV2702R	AV2702B	AV2702T
CRF 250 X	2004	2018	AV2702G	AV2702R	AV2702B	AV2702T
CRF 450 R	2002	2019	AV2702G	AV2702R	AV2702B	AV2702T
CRF 450 RX	2017	2018	AV2702G	AV2702R	AV2702B	AV2702T
CRF 450 X	2005	2016	AV2702G	AV2702R	AV2702B	AV2702T
XR 250 R	1996	2004	AV2702G	AV2702R	AV2702B	AV2702T
XR 400 R	1996	2004	AV2702G	AV2702R	AV2702B	AV2702T
XR 650 R	2000	2007	AV2702G	AV2702R	AV2702B	AV2702T

HUSABERG

modello	anno inizio	anno fine	articolo colore arancione	articolo colore blu	articolo colore azzurro
125 TE	2011	2013	AV2703A	AV2703B	AV2703C
250 FE	2013	2013	AV2703A	AV2703B	AV2703C
250 TE	2011	2013	AV2703A	AV2703B	AV2703C
300 TE	2011	2013	AV2703A	AV2703B	AV2703C
350 FE	2013	2013	AV2703A	AV2703B	AV2703C
450 FE	2013	2013	AV2703A	AV2703B	AV2703C
450 FE	2000	2009	AV2703A	AV2703B	AV2703C
570 FE	2000	2009	AV2703A	AV2703B	AV2703C

HUSQVARNA

modello	anno inizio	anno fine	articolo colore arancione	articolo colore blu	articolo colore azzurro
65 TC	2017	2019	AV2706A		AV2706C
85 TC	2014	2019	AV2706A		AV2706C
125 CR	2000	2013	AV2703A	AV2703B	AV2703C
125 TC	2014	2019	AV2705A	AV2705B	AV2705C
125 TE	2014	2016	AV2705A	AV2705B	AV2705C
125 TX	2017	2017	AV2705A	AV2705B	AV2705C

→→→ SEGUITO HUSQVARNA

modello	anno inizio	anno fine	articolo colore arancione	articolo colore blu	articolo colore azzurro
125 WR	2000	2013	AV2703A	AV2703B	AV2703C
250 FC	2014	2019	AV2705A	AV2705B	AV2705C
250 FE	2014	2017	AV2705A	AV2705B	AV2705C
250 TC	2014	2019	AV2705A	AV2705B	AV2705C
250 TC	2003	2013	AV2703A	AV2703B	AV2703C
250 TE	2014	2017	AV2705A	AV2705B	AV2705C
250 TE	2003	2013	AV2703A	AV2703B	AV2703C
250 WR	2000	2013	AV2703A	AV2703B	AV2703C
300 TE	2014	2017	AV2705A	AV2705B	AV2705C
300 WR	2009	2013	AV2703A	AV2703B	AV2703C
310 TE	2010	2013	AV2703A	AV2703B	AV2703C
350 FC	2014	2019	AV2705A	AV2705B	AV2705C
350 FE	2014	2017	AV2705A	AV2705B	AV2705C
449 TC	2011	2013	AV2703A	AV2703B	AV2703C
449 TE	2011	2013	AV2703A	AV2703B	AV2703C
450 FC	2014	2019	AV2705A	AV2705B	AV2705C
450 FE	2014	2017	AV2705A	AV2705B	AV2705C
450 TC	2000	2010	AV2703A	AV2703B	AV2703C
450 TE	2000	2010	AV2703A	AV2703B	AV2703C
501 FE	2014	2017	AV2705A	AV2705B	AV2705C

KAWASAKI

modello	anno inizio	anno fine	articolo colore oro	articolo colore blu
KX 65	2004	2019	AV2701G	AV2701B
KX 80	1996	2000	AV2701G	AV2701B
KX 85	2001	2019	AV2701G	AV2701B
KX 125	1994	2008	AV2701G	AV2701B
KX 250	1994	2008	AV2701G	AV2701B
KX 250 F	2004	2018	AV2701G	AV2701B
KX 450 F	2006	2018	AV2701G	AV2701B

KTM

modello	anno inizio	anno fine	articolo colore arancione	articolo colore blu	articolo colore azzurro
65 SX	2014	2019	AV2706A		AV2706C
85 SX	2013	2019	AV2706A		AV2706C
125 EXC	2014	2016	AV2705A	AV2705B	AV2705C
125 EXC	2000	2013	AV2703A	AV2703B	AV2703C
125 SX	2014	2019	AV2705A	AV2705B	AV2705C
125 SX	2000	2013	AV2703A	AV2703B	AV2703C
125 XC-W	2017	2019	AV2705A	AV2705B	AV2705C
150 SX	2014	2019	AV2705A	AV2705B	AV2705C
150 SX	2009	2013	AV2703A	AV2703B	AV2703C
200 EXC	2014	2016	AV2705A	AV2705B	AV2705C
200 EXC	2000	2013	AV2703A	AV2703B	AV2703C
250 EXC	2014	2019	AV2705A	AV2705B	AV2705C
250 EXC	2000	2013	AV2703A	AV2703B	AV2703C
250 EXC F	2014	2019	AV2705A	AV2705B	AV2705C
250 EXC F	2007	2013	AV2703A	AV2703B	AV2703C
250 Freeride	2014	2017	AV2706A		AV2706C
250 Freeride F	2018	2019	AV2706A		AV2706C
250 SX	2014	2019	AV2705A	AV2705B	AV2705C
250 SX	2000	2013	AV2703A	AV2703B	AV2703C
250 SX F	2014	2019	AV2705A	AV2705B	AV2705C
250 SX F	2006	2013	AV2703A	AV2703B	AV2703C
300 EXC	2014	2019	AV2705A	AV2705B	AV2705C
300 EXC	2000	2013	AV2703A	AV2703B	AV2703C
350 EXC F	2014	2019	AV2705A	AV2705B	AV2705C
350 EXC F	2012	2013	AV2703A	AV2703B	AV2703C
350 Freeride	2012	2017	AV2706A		AV2706C
350 SX F	2014	2019	AV2705A	AV2705B	AV2705C
350 SX F	2011	2013	AV2703A	AV2703B	AV2703C
400 EXC	2000	2010	AV2703A	AV2703B	AV2703C
400 SX	2000	2002	AV2703A	AV2703B	AV2703C
450 EXC	2014	2019	AV2705A	AV2705B	AV2705C
450 EXC	2002	2013	AV2703A	AV2703B	AV2703C
450 SX F	2014	2019	AV2705A	AV2705B	AV2705C
450 SX F	2007	2013	AV2703A	AV2703B	AV2703C
500 EXC	2014	2019	AV2705A	AV2705B	AV2705C
500 EXC	2012	2013	AV2703A	AV2703B	AV2703C
520 EXC	2000	2002	AV2703A	AV2703B	AV2703C
525 EXC	2003	2007	AV2703A	AV2703B	AV2703C

SEGUE →→→

SHERCO

modello	anno inizio	anno fine	articolo colore arancione	articolo colore blu	articolo colore azzurro
125 SE-R	2018	2018	AV2705A	AV2705B	AV2705C
250 SE i	2012	2013	AV2703A	AV2703B	AV2703C
250 SE-R	2015	2018	AV2705A	AV2705B	AV2705C
250 SE-R	2014	2014	AV2703A	AV2703B	AV2703C
250 SEF-R	2015	2018	AV2705A	AV2705B	AV2705C
250 SEF-R	2014	2014	AV2703A	AV2703B	AV2703C
300 SE i	2012	2013	AV2703A	AV2703B	AV2703C
300 SE-R	2015	2018	AV2705A	AV2705B	AV2705C
300 SE-R	2014	2014	AV2703A	AV2703B	AV2703C
300 SEF-R	2015	2018	AV2705A	AV2705B	AV2705C
300 SEF-R	2014	2014	AV2703A	AV2703B	AV2703C

SUZUKI

modello	anno inizio	anno fine	articolo colore oro	articolo colore rosso	articolo colore blu	articolo colore titanio
RM 85	2002	2018	AV2701G		AV2701B	
RM 125	2004	2012	AV2701G		AV2701B	
RM 125	1996	2003	AV2702G	AV2702R	AV2702B	AV2702T
RM 250	2004	2012	AV2701G		AV2701B	
RM 250	1996	2003	AV2702G	AV2702R	AV2702B	AV2702T
RMZ 250	2007	2018	AV2701G		AV2701B	
RMZ 450	2005	2018	AV2701G		AV2701B	

TM

modello	anno inizio	anno fine	articolo colore oro	articolo colore rosso	articolo colore blu	articolo colore titanio
EN 125	2006	2018	AV2702G	AV2702R	AV2702B	AV2702T
EN 250	2006	2018	AV2702G	AV2702R	AV2702B	AV2702T
EN 300	2006	2018	AV2702G	AV2702R	AV2702B	AV2702T
EN 250 F	2006	2010	AV2702G	AV2702R	AV2702B	AV2702T
EN 250 FI	2010	2018	AV2702G	AV2702R	AV2702B	AV2702T
EN 450 F	2006	2011	AV2702G	AV2702R	AV2702B	AV2702T
EN 450 FI	2010	2018	AV2702G	AV2702R	AV2702B	AV2702T
MX 125	2006	2018	AV2702G	AV2702R	AV2702B	AV2702T
MX 250 FI	2010	2018	AV2702G	AV2702R	AV2702B	AV2702T
MX 450 FI	2013	2018	AV2702G	AV2702R	AV2702B	AV2702T

YAMAHA

modello	anno inizio	anno fine	articolo colore oro	articolo colore blu
WR 250 F	2015	2018	AV2701G	AV2701B
WR 250 F	2001	2013	AV2701G	AV2701B
WR 450 F	2016	2018	AV2701G	AV2701B
WR 450 F	2003	2014	AV2701G	AV2701B
YZ 65	2018	2019	AV2701G	AV2701B
YZ 85	2002	2019	AV2701G	AV2701B
YZ 125	2008	2019		AV2704B
YZ 125	2001	2007	AV2701G	AV2701B
YZ 250	2008	2019		AV2704B
YZ 250	2001	2007	AV2701G	AV2701B
YZ 250 F	2007	2019		AV2704B
YZ 250 F	2001	2006	AV2701G	AV2701B
YZ 426 F	2001	2002	AV2701G	AV2701B
YZ 450 F	2008	2019		AV2704B
YZ 450 F	2003	2007	AV2701G	AV2701B

COPERCHIO POMPA FRENO POSTERIORE

In alluminio ricavato dal pieno e anodizzato, look assicurato, **massima resistenza.**

BETA

modello	anno inizio	anno fine	articolo colore rosso	articolo colore arancione	articolo colore blu	articolo colore azzurro
RR 125 2T	2018	2019	AV3240R		AV3240B	
RR 250	2013	2019	AV3240R		AV3240B	
RR 300	2013	2019	AV3240R		AV3240B	
RR 350	2011	2019	AV3240R		AV3240B	
RR 390	2015	2019	AV3240R		AV3240B	
RR 400	2010	2014	AV3240R		AV3240B	
RR 430	2015	2019	AV3240R		AV3240B	
RR 450	2010	2014	AV3240R		AV3240B	
RR 480	2015	2019	AV3240R		AV3240B	
RR 498	2012	2014	AV3240R		AV3240B	
Xtrainer 250	2018	2018	AV3240R		AV3240B	
Xtrainer 300	2015	2018	AV3240R		AV3240B	

HONDA

modello	anno inizio	anno fine	articolo colore rosso	articolo colore arancione	articolo colore blu	articolo colore azzurro
CR 125	2002	2007	AV3241R		AV3241B	
CR 250	2002	2007	AV3241R		AV3241B	
CRF 150 R	2007	2018	AV3241R		AV3241B	
CRF 250 R	2004	2018	AV3241R		AV3241B	
CRF 250 X	2004	2018	AV3241R		AV3241B	
CRF 450 R	2002	2019	AV3241R		AV3241B	
CRF 450 RX	2017	2018	AV3241R		AV3241B	
CRF 450 X	2005	2016	AV3241R		AV3241B	

HUSABERG

modello	anno inizio	anno fine	articolo colore rosso	articolo colore arancione	articolo colore blu	articolo colore azzurro
125 TE	2011	2013		AV3244A	AV3244B	AV3244C
250 FE	2013	2013		AV3244A	AV3244B	AV3244C
250 TE	2011	2013		AV3244A	AV3244B	AV3244C
300 TE	2011	2013		AV3244A	AV3244B	AV3244C
350 FE	2013	2013		AV3244A	AV3244B	AV3244C
450 FE	2011	2013		AV3244A	AV3244B	AV3244C
501 FE	2012	2013		AV3244A	AV3244B	AV3244C



HUSQVARNA

modello	anno inizio	anno fine	articolo colore rosso	articolo colore arancione	articolo colore blu	articolo colore azzurro
50 TC	2017	2019		AV3245A		AV3245C
65 TC	2017	2019		AV3245A		AV3245C
85 TC	2014	2019		AV3245A		AV3245C
125 CR	2007	2013		AV3244A	AV3244B	AV3244C
125 TC	2014	2019		AV3244A	AV3244B	AV3244C
125 TE	2014	2016		AV3244A	AV3244B	AV3244C
125 TX	2017	2017		AV3244A	AV3244B	AV3244C
125 WR	2007	2013		AV3244A	AV3244B	AV3244C
125 WRE	2009	2013		AV3244A	AV3244B	AV3244C
250 FC	2014	2019		AV3244A	AV3244B	AV3244C
250 FE	2014	2017		AV3244A	AV3244B	AV3244C
250 TC	2007	2019		AV3244A	AV3244B	AV3244C
250 TE	2007	2017		AV3244A	AV3244B	AV3244C
300 TE	2014	2017		AV3244A	AV3244B	AV3244C
310 TE	2009	2013		AV3244A	AV3244B	AV3244C
350 FC	2014	2019		AV3244A	AV3244B	AV3244C
350 FE	2014	2017		AV3244A	AV3244B	AV3244C
449 TC	2011	2013		AV3244A	AV3244B	AV3244C
449 TE	2011	2013		AV3244A	AV3244B	AV3244C
450 FC	2014	2019		AV3244A	AV3244B	AV3244C
450 FE	2014	2017		AV3244A	AV3244B	AV3244C
450 TC	2007	2010		AV3244A	AV3244B	AV3244C
450 TE	2007	2010		AV3244A	AV3244B	AV3244C
501 FE	2014	2017		AV3244A	AV3244B	AV3244C
510 TC	2007	2010		AV3244A	AV3244B	AV3244C
510 TE	2007	2010		AV3244A	AV3244B	AV3244C
511 TE	2011	2013		AV3244A	AV3244B	AV3244C

SEGUE >>>>



KAWASAKI

modello	anno inizio	anno fine	articolo colore rosso	articolo colore arancione	articolo colore blu	articolo colore azzurro
KX 125	2003	2008			AV3242B	
KX 250	2003	2008			AV3242B	
KX 250 F	2004	2018			AV3242B	
KX 450 F	2006	2019			AV3242B	

KTM

modello	anno inizio	anno fine	articolo colore rosso	articolo colore arancione	articolo colore blu	articolo colore azzurro
50 SX	2006	2019		AV3245A		AV3245C
65 SX	2004	2019		AV3245A		AV3245C
85 SX	2003	2019		AV3245A		AV3245C
125 EXC	2004	2016		AV3244A	AV3244B	AV3244C
125 SX	2004	2019		AV3244A	AV3244B	AV3244C
125 XC-W	2017	2019		AV3244A	AV3244B	AV3244C
150 SX	2009	2019		AV3244A	AV3244B	AV3244C
200 EXC	2004	2016		AV3244A	AV3244B	AV3244C
250 EXC	2004	2019		AV3244A	AV3244B	AV3244C
250 EXC F	2007	2019		AV3244A	AV3244B	AV3244C
250 Freeride	2014	2017		AV3245A		AV3245C
250 Freeride F	2018	2019		AV3245A		AV3245C
250 SX	2003	2019		AV3244A	AV3244B	AV3244C
250 SX F	2006	2019		AV3244A	AV3244B	AV3244C
300 EXC	2004	2019		AV3244A	AV3244B	AV3244C
350 EXC F	2012	2019		AV3244A	AV3244B	AV3244C
350 Freeride	2012	2017		AV3245A		AV3245C
350 SX F	2011	2019		AV3244A	AV3244B	AV3244C
400 EXC	2005	2010		AV3244A	AV3244B	AV3244C
450 EXC	2004	2019		AV3244A	AV3244B	AV3244C
450 SX F	2007	2019		AV3244A	AV3244B	AV3244C
500 EXC	2012	2019		AV3244A	AV3244B	AV3244C
525 EXC	2004	2007		AV3244A	AV3244B	AV3244C

SHERCO

modello	anno inizio	anno fine	articolo colore rosso	articolo colore arancione	articolo colore blu	articolo colore azzurro
125 SE-R	2018	2018		AV3244A	AV3244B	AV3244C
250 SE-R	2015	2018		AV3244A	AV3244B	AV3244C
250 SEF-R	2015	2018		AV3244A	AV3244B	AV3244C
300 SE-R	2015	2018		AV3244A	AV3244B	AV3244C
300 SEF-R	2015	2018		AV3244A	AV3244B	AV3244C

SUZUKI

modello	anno inizio	anno fine	articolo colore rosso	articolo colore arancione	articolo colore blu	articolo colore azzurro
RM 125	2001	2012			AV3243B	
RM 250	2001	2012			AV3243B	
RMZ 250	2007	2018			AV3243B	
RMZ 450	2005	2018			AV3243B	

YAMAHA

modello	anno inizio	anno fine	articolo colore rosso	articolo colore arancione	articolo colore blu	articolo colore azzurro
WR 250 F	2003	2018			AV3240B	
WR 450 F	2003	2018			AV3240B	
YZ 125	2003	2019			AV3240B	
YZ 250	2003	2019			AV3240B	
YZ 250 F	2003	2019			AV3240B	
YZ 450 F	2003	2019			AV3240B	

ESTENSIONE SERBATOIO POMPA FRENO POSTERIORE

In alluminio ricavato dal pieno e anodizzato, look assicurato, **massima resistenza.**



HUSABERG

modello	anno inizio	anno fine	articolo colore arancione	articolo colore blu	articolo colore azzurro
125 TE	2011	2013	AV3430A	AV3430B	AV3430C
250 FE	2013	2013	AV3430A	AV3430B	AV3430C
250 TE	2011	2013	AV3430A	AV3430B	AV3430C
300 TE	2011	2013	AV3430A	AV3430B	AV3430C
350 FE	2013	2013	AV3430A	AV3430B	AV3430C
450 FE	2011	2013	AV3430A	AV3430B	AV3430C
501 FE	2012	2013	AV3430A	AV3430B	AV3430C

HUSQVARNA

modello	anno inizio	anno fine	articolo colore arancione	articolo colore blu	articolo colore azzurro
125 TC	2014	2019	AV3430A	AV3430B	AV3430C
125 TE	2014	2016	AV3430A	AV3430B	AV3430C
125 TX	2017	2017	AV3430A	AV3430B	AV3430C
125 WR	2007	2013	AV3430A	AV3430B	AV3430C
125 WRE	2009	2013	AV3430A	AV3430B	AV3430C
250 FC	2014	2019	AV3430A	AV3430B	AV3430C
250 FE	2014	2017	AV3430A	AV3430B	AV3430C
250 TC	2007	2019	AV3430A	AV3430B	AV3430C
250 TE	2007	2017	AV3430A	AV3430B	AV3430C
300 TE	2014	2017	AV3430A	AV3430B	AV3430C
310 TE	2009	2013	AV3430A	AV3430B	AV3430C
350 FC	2014	2019	AV3430A	AV3430B	AV3430C
350 FE	2014	2017	AV3430A	AV3430B	AV3430C
450 FC	2014	2019	AV3430A	AV3430B	AV3430C
450 FE	2014	2017	AV3430A	AV3430B	AV3430C
501 FE	2014	2017	AV3430A	AV3430B	AV3430C

KTM

modello	anno inizio	anno fine	articolo colore arancione	articolo colore blu	articolo colore azzurro
125 EXC	2004	2016	AV3430A	AV3430B	AV3430C
125 SX	2004	2019	AV3430A	AV3430B	AV3430C
125 XC-W	2017	2019	AV3430A	AV3430B	AV3430C
150 SX	2009	2019	AV3430A	AV3430B	AV3430C
200 EXC	2004	2016	AV3430A	AV3430B	AV3430C
250 EXC	2004	2019	AV3430A	AV3430B	AV3430C
250 EXC F	2007	2019	AV3430A	AV3430B	AV3430C
250 SX	2003	2019	AV3430A	AV3430B	AV3430C
250 SX F	2006	2019	AV3430A	AV3430B	AV3430C
300 EXC	2004	2019	AV3430A	AV3430B	AV3430C
350 EXC F	2012	2019	AV3430A	AV3430B	AV3430C
350 SX F	2011	2019	AV3430A	AV3430B	AV3430C
400 EXC	2005	2010	AV3430A	AV3430B	AV3430C
450 EXC	2004	2019	AV3430A	AV3430B	AV3430C
450 SX F	2007	2019	AV3430A	AV3430B	AV3430C
500 EXC	2012	2019	AV3430A	AV3430B	AV3430C
525 EXC	2004	2007	AV3430A	AV3430B	AV3430C

SHERCO

modello	anno inizio	anno fine	articolo colore arancione	articolo colore blu	articolo colore azzurro
125 SE-R	2018	2018	AV3430A	AV3430B	AV3430C
250 SE-R	2015	2018	AV3430A	AV3430B	AV3430C
250 SEF-R	2015	2018	AV3430A	AV3430B	AV3430C
300 SE-R	2015	2018	AV3430A	AV3430B	AV3430C
300 SEF-R	2015	2018	AV3430A	AV3430B	AV3430C

CAVALLOTTO PER ASTA FRENO POSTERIORE



In alluminio ricavato dal pieno e anodizzato, look assicurato, massima resistenza.



BETA

modello	anno inizio	anno fine	colore	articolo
RR 125 2T	2018	2019	blu	CFP002B
RR 250	2010	2019	blu	CFP002B
RR 300	2013	2019	blu	CFP002B
RR 350	2011	2019	blu	CFP002B
RR 390	2015	2019	blu	CFP002B
RR 400	2010	2014	blu	CFP002B
RR 430	2015	2019	blu	CFP002B
RR 450	2010	2014	blu	CFP002B
RR 480	2015	2019	blu	CFP002B
RR 498	2011	2014	blu	CFP002B
RR 520	2010	2011	blu	CFP002B
Xtrainer 250	2018	2018	blu	CFP002B
Xtrainer 300	2015	2018	blu	CFP002B

HONDA

modello	anno inizio	anno fine	colore	articolo
CR 125	2002	2007	rosso	CFP003R
CR 250	2002	2007	rosso	CFP003R
CRF 150 R	2007	2018	rosso	CFP003R
CRF 250 R	2004	2018	rosso	CFP003R
CRF 250 X	2004	2018	rosso	CFP003R
CRF 450 R	2002	2019	rosso	CFP003R
CRF 450 RX	2017	2018	rosso	CFP003R
CRF 450 X	2005	2016	rosso	CFP003R

KAWASAKI

modello	anno inizio	anno fine	colore	articolo
KX 125	2002	2002	verde	CFP001V
KX 250	2005	2008	verde	CFP001V
KX 250	2002	2002	verde	CFP001V
KX 250 F	2004	2018	verde	CFP001V
KX 450 F	2006	2019	verde	CFP001V

SUZUKI

modello	anno inizio	anno fine	colore	articolo
RMZ 250	2007	2018	giallo	CFP002G
RMZ 450	2005	2017	giallo	CFP002G

TM

modello	anno inizio	anno fine	colore	articolo
EN 125	2005	2018	blu	CFP002B
EN 250	2005	2018	blu	CFP002B
EN 250 F	2005	2009	blu	CFP002B
EN 250 FI	2010	2018	blu	CFP002B
EN 300	2005	2018	blu	CFP002B
EN 450 F	2005	2011	blu	CFP002B
EN 450 FI	2010	2018	blu	CFP002B
EN 530 F	2005	2014	blu	CFP002B
MX 125	2005	2018	blu	CFP002B
MX 250 FI	2013	2018	blu	CFP002B
MX 450 FI	2013	2018	blu	CFP002B
SMR 450 F	2015	2018	blu	CFP002B

YAMAHA

modello	anno inizio	anno fine	colore	articolo
WR 250 F	2003	2018	blu	CFP002B
WR 450 F	2003	2018	blu	CFP002B
YZ 125	2003	2019	blu	CFP002B
YZ 250	2003	2019	blu	CFP002B
YZ 250 F	2003	2019	blu	CFP002B
YZ 450 F	2003	2019	blu	CFP002B

TAPPO DRENAGGIO OLIO CON INSERTO MAGNETICO



In alluminio ricavato dal pieno e anodizzato, look assicurato. All'estremità è presente un magnete per raccogliere e trattenere eventuali particelle metalliche presenti nell'olio motore.

HONDA

modello	anno inizio	anno fine	art. colore nero	art. colore rosso
CR 85	2003	2007	AV3445N	AV3445R
CR 125	1990	2007	AV3445N	AV3445R
CR 250	1990	2007	AV3445N	AV3445R
CRF 250 R	2010	2017	AV3440N	AV3440R
CRF 250 R	2004	2009	AV3441N	AV3441R
CRF 250 X	2013	2018	AV3441N	AV3441R
CRF 450 R	2009	2016	AV3440N	AV3440R
CRF 1000 L Africa Twin	2016	2018	AV3445N	AV3445R
XR 250 R	1990	2004	AV3445N	AV3445R
XR 400 R	1996	2004	AV3445N	AV3445R
XR 600 R	1990	2000	AV3445N	AV3445R
XR 650 R	2000	2007	AV3445N	AV3445R

KAWASAKI

modello	anno inizio	anno fine	art. colore nero	art. colore verde
KX 65	2000	2019	AV3443N	AV3443V
KX 85	2001	2019	AV3443N	AV3443V
KX 125	1996	2008	AV3443N	AV3443V
KX 250	1996	2008	AV3443N	AV3443V
KX 250 F	2004	2018	AV3443N	AV3443V
KX 450 F	2016	2018	AV3443N	AV3443V

KTM

modello	anno inizio	anno fine	art. colore nero	art. colore arancione
50 SX	2019	2019	AV3446N	AV3446A
65 SX	2019	2019	AV3446N	AV3446A
125 EXC	2002	2016	AV3446N	AV3446A
125 SX	2002	2019	AV3446N	AV3446A
125 XC-W	2017	2019	AV3446N	AV3446A
150 SX	2009	2019	AV3446N	AV3446A
200 EXC	2002	2016	AV3446N	AV3446A
250 EXC	2002	2019	AV3446N	AV3446A
250 EXC F	2007	2019	AV3446N	AV3446A
250 Freeride	2013	2017	AV3446N	AV3446A
250 FreerideF	2018	2019	AV3446N	AV3446A
250 SX	2002	2019	AV3446N	AV3446A
250 SX F	2006	2019	AV3446N	AV3446A
300 EXC	2002	2019	AV3446N	AV3446A
350 EXC F	2012	2019	AV3446N	AV3446A
350 Freeride	2012	2017	AV3446N	AV3446A
350 SX F	2011	2019	AV3446N	AV3446A
400 EXC	2002	2011	AV3446N	AV3446A
450 EXC	2002	2019	AV3446N	AV3446A
450 SX	2003	2006	AV3446N	AV3446A
450 SX F	2007	2019	AV3446N	AV3446A
500 EXC	2012	2019	AV3446N	AV3446A

HUSQVARNA

modello	anno inizio	anno fine	art. colore nero
50 TC	2019	2019	AV3446N
65 TC	2019	2019	AV3446N
125 TC	2014	2019	AV3446N
125 TE	2014	2016	AV3446N
125 TX	2017	2019	AV3446N
250 FC	2014	2019	AV3446N
250 FE	2014	2019	AV3446N
250 TC	2014	2019	AV3446N
250 TE	2014	2019	AV3446N
300 TE	2014	2019	AV3446N
350 FC	2014	2019	AV3446N
350 FE	2014	2019	AV3446N
450 FC	2014	2019	AV3446N
450 FE	2014	2019	AV3446N
501 FE	2014	2019	AV3446N

SUZUKI

modello	anno inizio	anno fine	art. colore nero	art. colore rosso
RMZ 250	2010	2018	AV3440N	AV3440R
RMZ 450	2007	2018	AV3440N	AV3440R

YAMAHA

modello	anno inizio	anno fine	art. colore nero	art. colore blu	art. colore rosso
WR 250 F	2001	2018	AV3442N	AV3442B	
WR 450 F	2016	2018	AV3442N	AV3442B	
WR 450 F	2004	2011	AV3442N	AV3442B	
YZ 125	2005	2019	AV3442N	AV3442B	
YZ 250	1997	2018	AV3445N		AV3445R
YZ 250 F	2001	2018	AV3442N	AV3442B	
YZ 450 F	2014	2019	AV3442N	AV3442B	
YZ 450 F	2003	2009	AV3442N	AV3442B	

MISURE SEGUE →→→



MISURE TAPPO DRENAGGIO OLIO CON INSERTO MAGNETICO

misure	articolo colore nero	articolo colore arancione	articolo colore blu	articolo colore rosso	articolo colore verde
M8x20	AV3440N			AV3440R	
M8x25	AV3441N			AV3441R	
M10x15 - passo 1,25	AV3442N		AV3442B		
M10x15 - passo 1,50	AV3443N				AV3443V
M12x12 - passo 1,50	AV3446N	AV3446A			
M12x15 - passo 1,50	AV3445N			AV3445R	



TAPPO OLIO DI CARICO

In alluminio ricavato dal pieno e anodizzato, look assicurato, **massima resistenza.**



HONDA

modello	anno inizio	anno fine	note	art. colore oro	art. colore rosso	art. colore blu	art. colore titanio
CR 85	2003	2007			AV3005R		AV3005T
CR 125	1990	2007		AV3000G	AV3000R	AV3000B	AV3000T
CR 250	1990	2007		AV3000G	AV3000R	AV3000B	AV3000T
CRF 150 R	2007	2018		AV3000G	AV3000R	AV3000B	AV3000T
CRF 250 R	2010	2018	destro	AV3000G	AV3000R	AV3000B	AV3000T
CRF 250 R	2004	2009	dx e sx	AV3000G	AV3000R	AV3000B	AV3000T
CRF 250 X	2004	2018	destro		AV3005R		AV3005T
CRF 250 X	2004	2011	sinistro	AV3000G	AV3000R	AV3000B	AV3000T
CRF 450 R	2002	2019	dx e sx	AV3000G	AV3000R	AV3000B	AV3000T
CRF 450 RX	2017	2018	dx e sx	AV3000G	AV3000R	AV3000B	AV3000T
CRF 450 X	2013	2016	destro	AV3000G	AV3000R	AV3000B	AV3000T

HUSABERG

modello	anno inizio	anno fine	art. colore blu
125 TE	2011	2014	AV3002B
250 FE	2013	2014	AV3002B
250 TE	2011	2014	AV3002B
300 TE	2011	2014	AV3002B
350 FE	2013	2014	AV3002B
450 FE	2013	2014	AV3002B
501 FE	2013	2014	AV3002B

HUSQVARNA

modello	anno inizio	anno fine	art. colore oro	art. colore blu	art. colore titanio
65 TC	2018	2019		AV3002B	
85 TC	2014	2017		AV3002B	
125 CR	1999	2013	AV3001G	AV3001B	AV3001T
125 SMS	2009	2013	AV3001G	AV3001B	AV3001T
125 TC	2014	2019		AV3002B	
125 TE	2014	2016		AV3002B	
125 TX	2017	2019		AV3002B	
125 WR	1999	2013	AV3001G	AV3001B	AV3001T
125 WRE	2009	2013	AV3001G	AV3001B	AV3001T
250 FC	2014	2019		AV3002B	
250 FE	2014	2019		AV3002B	
250 TC	2014	2019		AV3002B	
250 TC	2003	2013	AV3001G	AV3001B	AV3001T
250 TE	2014	2019		AV3002B	
250 TE	2003	2013	AV3001G	AV3001B	AV3001T
250 WR	1999	2013	AV3001G	AV3001B	AV3001T
300 TE	2014	2019		AV3002B	
300 WR	2009	2013	AV3001G	AV3001B	AV3001T
350 FC	2014	2019		AV3002B	
350 FE	2014	2019		AV3002B	
450 FC	2014	2019		AV3002B	
450 FE	2014	2019		AV3002B	
450 TC	2003	2010	AV3001G	AV3001B	AV3001T
450 TE	2003	2010	AV3001G	AV3001B	AV3001T
501 FE	2014	2019		AV3002B	

KAWASAKI

modello	anno inizio	anno fine	art. colore oro	art. colore rosso	art. colore blu	art. colore titanio
KX 65	2000	2019	AV3000G	AV3000R	AV3000B	AV3000T
KX 80	1982	2000	AV3000G	AV3000R	AV3000B	AV3000T
KX 85	2001	2019	AV3000G	AV3000R	AV3000B	AV3000T
KX 125	1999	2008	AV3000G	AV3000R	AV3000B	AV3000T
KX 250	2005	2008	AV3001G		AV3001B	AV3001T
KX 250	1999	2004	AV3000G	AV3000R	AV3000B	AV3000T
KX 250 F	2004	2018	AV3001G		AV3001B	AV3001T
KX 450 F	2006	2019	AV3001G		AV3001B	AV3001T

KTM

modello	anno inizio	anno fine	art. colore arancione
65 SX	2016	2019	AV3002A
85 SX	2003	2017	AV3002A
125 EXC	1999	2016	AV3002A
125 SX	1999	2019	AV3002A
125 XC-W	2017	2019	AV3002A
144 SX	2008	2008	AV3002A
150 SX	2009	2019	AV3002A
200 EXC	1999	2016	AV3002A
250 EXC	1999	2019	AV3002A
250 EXC F	2007	2019	AV3002A
250 Freeride	2014	2017	AV3002A
250 Freeride F	2018	2019	AV3002A
250 SX	1999	2019	AV3002A
250 SX F	2006	2019	AV3002A
300 EXC	1999	2019	AV3002A
350 EXC F	2012	2019	AV3002A
350 Freeride	2012	2017	AV3002A
350 SX F	2011	2019	AV3002A
450 EXC	2002	2019	AV3002A
450 SX	2003	2006	AV3002A
450 SX F	2007	2019	AV3002A
500 EXC	2012	2019	AV3002A

SUZUKI

modello	anno inizio	anno fine	art. colore oro	art. colore blu	art. colore titanio
RM 85	2002	2018	AV3003G	AV3003B	
RM 125	2001	2012	AV3003G	AV3003B	
RM 250	2001	2012	AV3003G	AV3003B	
RMZ 250	2007	2018	AV3003G	AV3003B	
RMZ 250	2004	2006	AV3001G	AV3001B	AV3001T
RMZ 450	2005	2018	AV3003G	AV3003B	

YAMAHA

modello	anno inizio	anno fine	art. colore oro	art. colore rosso	art. colore blu	art. colore titanio
WR 250 F	2001	2018	AV3000G	AV3000R	AV3000B	AV3000T
WR 450 F	2003	2018	AV3000G	AV3000R	AV3000B	AV3000T
YZ 85	2002	2019	AV3000G	AV3000R	AV3000B	AV3000T
YZ 125	1999	2019	AV3000G	AV3000R	AV3000B	AV3000T
YZ 250	1999	2019	AV3000G	AV3000R	AV3000B	AV3000T
YZ 250 F	2001	2019	AV3000G	AV3000R	AV3000B	AV3000T
YZ 426 F	2000	2002	AV3000G	AV3000R	AV3000B	AV3000T
YZ 450 F	2003	2019	AV3000G	AV3000R	AV3000B	AV3000T

TAPPO SERBATOIO

Per ottenere la **massima leggerezza**, la parte interna è in alluminio anodizzato, mentre la parte esterna è in nylon.

Entrambe le parti sono ricavate dal pieno e lavorate con macchine CNC.



HONDA

modello	anno inizio	anno fine	colore	articolo
CR 85	2003	2007	rosso	AV2800
CR 125	2000	2007	rosso	AV2800
CR 250	2000	2007	rosso	AV2800
CR 250	1990	1996	rosso	AV2800
CRF 150 R	2007	2018	rosso	AV2800
CRF 250 R	2004	2017	rosso	AV2801
CRF 250 X	2004	2018	rosso	AV2801
CRF 450 R	2002	2016	rosso	AV2801
CRF 450 X	2005	2016	rosso	AV2801

KTM

modello	anno inizio	anno fine	colore	articolo
85 SX	2003	2009	arancione	AV2804
125 EXC	2008	2013	arancione	AV2808
125 EXC	2000	2007	arancione	AV2804
125 SX	2008	2013	arancione	AV2808
125 SX	2000	2007	arancione	AV2804
250 EXC	2008	2013	arancione	AV2808
250 EXC	2000	2007	arancione	AV2804
250 EXC F	2007	2013	arancione	AV2808
250 SX	2008	2013	arancione	AV2808
250 SX	2000	2007	arancione	AV2804
250 SX F	2007	2013	arancione	AV2808
300 EXC	2008	2013	arancione	AV2808
300 EXC	2000	2007	arancione	AV2804
350 EXC F	2012	2013	arancione	AV2808
350 SX F	2011	2013	arancione	AV2808
400 EXC	2008	2011	arancione	AV2808
400 EXC	2000	2007	arancione	AV2804
400 SX	2000	2002	arancione	AV2804
450 EXC	2008	2013	arancione	AV2808
450 EXC	2002	2007	arancione	AV2804
450 SX	2003	2006	arancione	AV2804
450 SX F	2007	2013	arancione	AV2808
500 EXC	2012	2013	arancione	AV2808
530 EXC	2008	2011	arancione	AV2808

HUSQVARNA

modello	anno inizio	anno fine	colore	articolo
125 CR	2007	2011	rosso	AV2806
125 SMS	2009	2010	rosso	AV2806
125 WR	2007	2009	rosso	AV2806
125 WRE	2009	2010	rosso	AV2806
250 TC	2005	2009	rosso	AV2806
250 TE	2005	2009	rosso	AV2806
250 WR	2007	2009	rosso	AV2806
450 TC	2005	2009	rosso	AV2806
450 TE	2005	2009	rosso	AV2806

KAWASAKI

modello	anno inizio	anno fine	colore	articolo
KX 65	2000	2019	titanio	AV2802
KX 80	1999	2000	titanio	AV2802
KX 85	2014	2019	titanio	AV2805
KX 85	2001	2013	titanio	AV2802
KX 125	1999	2008	titanio	AV2802
KX 250	2005	2008	titanio	AV2805
KX 250	1999	2004	titanio	AV2802
KX 250 F	2006	2018	titanio	AV2805
KX 250 F	2004	2005	titanio	AV2802
KX 450 F	2006	2019	titanio	AV2805



SUZUKI

modello	anno inizio	anno fine	colore	articolo
RM 85	2004	2018	oro	AV2803
RM 125	2004	2012	oro	AV2803
RM 250	2004	2012	oro	AV2803
RMZ 250	2010	2018	titanio	AV2802
RMZ 250	2007	2009	oro	AV2807
RMZ 250	2004	2006	titanio	AV2802
RMZ 450	2008	2017	titanio	AV2802
RMZ 450	2005	2007	oro	AV2803

YAMAHA

modello	anno inizio	anno fine	colore	articolo
WR 250 F	2003	2013	titanio	AV2805
WR 450 F	2003	2014	titanio	AV2805
YZ 85	2013	2019	titanio	AV2805
YZ 125	2002	2019	titanio	AV2805
YZ 250	2002	2019	titanio	AV2805
YZ 250 F	2002	2013	titanio	AV2805
YZ 450 F	2003	2013	titanio	AV2805

VALVOLA SFIATO BENZINA

Da posizionare dopo il tappo del serbatoio.

Con valvolina per evitare la fuoriuscita accidentale di benzina.

Corpo in alluminio anodizzato.

colore	articolo
Alluminio	AV2177
Arancione	AV2177A
Blu	AV2177B
Nero	AV2177N
Rosso	AV2177R
Verde	AV2177V



VITE FISSAGGIO FILTRO ARIA

Può essere utilizzata al posto della vite di fissaggio del filtro aria originale, oppure da utilizzare con la protezione lavaggio cassa filtro, che solitamente ne è sprovvista.

Vite in acciaio M6, testa a "Y" in alluminio, ricavata mediante lavorazione su macchine CNC con anodizzazione di colore nero.



articolo	lunghezza
VFA002N	50 mm
VFA005N	80 mm
VFA003N	60 mm
VFA001N	40 mm
VFA004N	70 mm

PRINCIPALI APPLICAZIONI VITE FISSAGGIO FILTRO ARIA



HONDA

modello	anno inizio	anno fine	articolo
CR 80	1996	2002	VFA002N
CR 85	2003	2007	VFA002N
CR 125	1985	2007	VFA005N
CR 250	1985	2007	VFA005N
CR 500	1985	2004	VFA005N
CRF 150 R	2007	2018	VFA002N
CRF 250 R	2010	2018	VFA003N
CRF 250 R	2004	2009	VFA002N
CRF 250 X	2004	2018	VFA002N
CRF 450 R	2009	2019	VFA003N
CRF 450 R	2002	2008	VFA002N
CRF 450 RX	2018	2018	VFA003N
CRF 450 X	2005	2016	VFA002N

KAWASAKI

modello	anno inizio	anno fine	articolo
KX 65	2000	2019	VFA005N
KX 85	2001	2019	VFA005N
KX 125	1984	2008	VFA005N
KX 250	1984	2008	VFA005N
KX 250 F	2004	2018	VFA002N
KX 450 F	2006	2018	VFA005N

SUZUKI

modello	anno inizio	anno fine	articolo
RM 85	2002	2018	VFA003N
RM 125	1996	2012	VFA004N
RM 250	1993	2012	VFA004N
RMZ 250	2004	2018	VFA004N
RMZ 450	2005	2018	VFA004N

YAMAHA

modello	anno inizio	anno fine	articolo
WR 250 F	2015	2018	VFA001N
WR 400 F	1998	2000	VFA004N
WR 426 F	2001	2002	VFA004N
WR 450 F	2016	2018	VFA001N
YZ 85	2002	2019	VFA005N
YZ 125	1984	2019	VFA004N
YZ 250	1984	2019	VFA004N
YZ 250 F	2014	2018	VFA001N
YZ 250 F	2001	2013	VFA004N
YZ 400 F	1998	1999	VFA004N
YZ 426 F	2000	2002	VFA004N
YZ 450 F	2014	2017	VFA001N
YZ 450 F	2003	2013	VFA004N

DADO LUNGO PER FERMACOPERTONE

Realizzati in alluminio, con anodizzazione trasparente o colorata.

M8, lunghezza 28 mm.

Venduti a coppia.

colore	articolo
Alluminio	AV2302
Arancione	AV2302A
Blu	AV2302B
Oro	AV2302G
Rosso	AV2302R



RIGIDIFICATORE ATTACCHI MANUBRIO

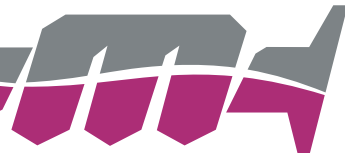

In alluminio ricavato dal pieno e anodizzato trasparente.

Serve ad irrigidire gli attacchi manubrio collegandoli fra loro.

Migliora la precisione di guida.

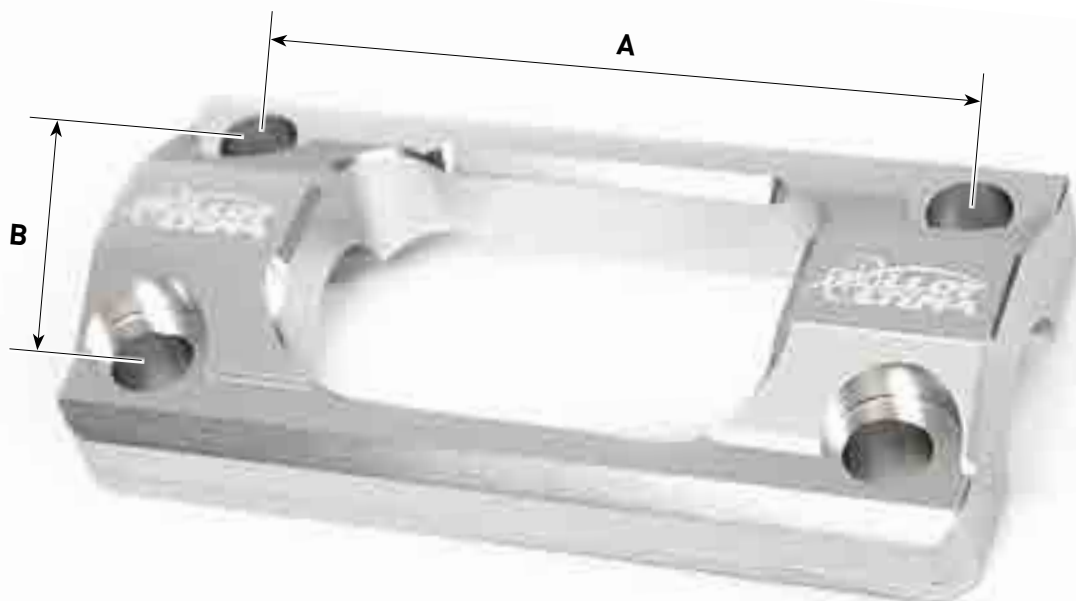

HONDA

modello	anno inizio	anno fine	diametro manubrio	misura A (mm)	misura B (mm)	articolo
CR 125	2000	2007	Ø 22	106	32÷34	AV2600
CR 250	2000	2007	Ø 22	106	32÷34	AV2600
CRF 250 R	2004	2017	Ø 22	106	32÷34	AV2600
CRF 450 R	2002	2016	Ø 22	106	32÷34	AV2600

HUSABERG

modello	anno inizio	anno fine	diametro manubrio	misura A (mm)	misura B (mm)	articolo
125 TE	2011	2014	Ø 28,6	90	38	AV2602
250 FE	2013	2014	Ø 28,6	90	38	AV2602
250 TE	2011	2014	Ø 28,6	90	38	AV2602
300 TE	2011	2014	Ø 28,6	90	38	AV2602
350 FE	2013	2014	Ø 28,6	90	38	AV2602
450 FE	2013	2014	Ø 28,6	90	38	AV2602

HUSQVARNA

modello	anno inizio	anno fine	diametro manubrio	misura A (mm)	misura B (mm)	articolo
125 TC	2014	2019	Ø 28,6	90	38	AV2602
125 TE	2014	2016	Ø 28,6	90	38	AV2602
125 TX	2017	2019	Ø 28,6	90	38	AV2602
250 FC	2014	2019	Ø 28,6	90	38	AV2602
250 FE	2014	2019	Ø 28,6	90	38	AV2602
250 TC	2014	2019	Ø 28,6	90	38	AV2602
250 TE	2014	2019	Ø 28,6	90	38	AV2602
300 TE	2014	2019	Ø 28,6	90	38	AV2602
350 FC	2014	2019	Ø 28,6	90	38	AV2602
350 FE	2014	2019	Ø 28,6	90	38	AV2602
450 FC	2014	2019	Ø 28,6	90	38	AV2602
450 FE	2014	2019	Ø 28,6	90	38	AV2602
501 FE	2014	2019	Ø 28,6	90	38	AV2602

KAWASAKI

modello	anno inizio	anno fine	diametro manubrio	misura A (mm)	misura B (mm)	articolo
KX 125	2003	2008	Ø 22	98	34÷36	AV2601
KX 250	2003	2008	Ø 22	98	34÷36	AV2601
KX 250 F	2004	2018	Ø 22	98	34÷36	AV2601
KX 450 F	2006	2018	Ø 22	98	34÷36	AV2601

KTM

modello	anno inizio	anno fine	diametro manubrio	misura A (mm)	misura B (mm)	articolo
125 EXC	2002	2016	Ø 28,6	90	38	AV2602
125 SX	2002	2019	Ø 28,6	90	38	AV2602
125 XC-W	2017	2019	Ø 28,6	90	38	AV2602
150 SX	2009	2019	Ø 28,6	90	38	AV2602
250 EXC	2002	2019	Ø 28,6	90	38	AV2602
250 EXC F	2007	2019	Ø 28,6	90	38	AV2602
250 SX	2002	2019	Ø 28,6	90	38	AV2602
250 SX F	2006	2019	Ø 28,6	90	38	AV2602
300 EXC	2002	2019	Ø 28,6	90	38	AV2602
350 EXC F	2012	2019	Ø 28,6	90	38	AV2602
350 SX F	2011	2019	Ø 28,6	90	38	AV2602
400 EXC	2002	2011	Ø 28,6	90	38	AV2602
450 EXC	2002	2019	Ø 28,6	90	38	AV2602
450 SX	2003	2006	Ø 28,6	90	38	AV2602
450 SX F	2007	2019	Ø 28,6	90	38	AV2602
500 EXC	2012	2019	Ø 28,6	90	38	AV2602
525 EXC	2003	2007	Ø 28,6	90	38	AV2602
525 SX	2003	2007	Ø 28,6	90	38	AV2602
530 EXC	2008	2011	Ø 28,6	90	38	AV2602

SUZUKI

modello	anno inizio	anno fine	diametro manubrio	misura A (mm)	misura B (mm)	articolo
RM 125	2007	2012	Ø 28,6	86	40÷41	AV2606
RM 250	2007	2012	Ø 28,6	86	40÷41	AV2606
RMZ 250	2007	2018	Ø 28,6	86	40÷41	AV2606
RMZ 450	2005	2018	Ø 28,6	86	40÷41	AV2606

YAMAHA

modello	anno inizio	anno fine	diametro manubrio	misura A (mm)	misura B (mm)	articolo
WR 250 F	2007	2013	Ø 28,6	100	32÷34	AV2605
WR 450 F	2007	2013	Ø 28,6	100	32÷34	AV2605
YZ 125	2007	2012	Ø 28,6	100	32÷34	AV2605
YZ 250	2007	2012	Ø 28,6	100	32÷34	AV2605
YZ 250 F	2007	2012	Ø 28,6	100	32÷34	AV2605
YZ 450 F	2007	2012	Ø 28,6	100	32÷34	AV2605





CAVALLETTI

- 442 Lift Bike Stand POLISPORT – Bike Stand POLISPORT
- 443 Bike Stand Basic POLISPORT – Tripod POLISPORT
- 444 Bike Mat POLISPORT
- 445 Cavalletti in acciaio colorati
- 446 Cavalletti in acciaio - Cavalletto laterale

LIFT BIKE STAND

Polisport

Innovativo cavalletto sollevamoto a pedale, totalmente ripiegabile per ottimizzare lo spazio quando non utilizzato o durante il trasporto.

Le sue dimensioni, da chiuso, sono solo di 70 x 53 cm di larghezza e 10 cm di spessore.

Robusta costruzione con struttura interna metallica, rivestito in polipropilene e piano di appoggio antiscivolo in gomma a doppia iniezione.

Si apre e si chiude senza nessun attrezzo, maniglia per una comoda movimentazione manuale, 2 tasche ove appoggiare attrezzi e viteria, facile da pulire.

Portata 200 kg, peso 5,5 kg.

Altezza quando aperto: minima 31 cm, massima 44 cm.

colore	articolo
	Giallo P8982700001
	Arancione P8982700002
	Blu P8982700003
	Rosso P8982700004
	Verde P8982700005
	Nero P8982700006

Piano di appoggio antiscivolo

Tasche funzionali dove appoggiare l'attrezzatura



Pedale per sollevamento

Maniglia per movimentazione manuale

Struttura metallica interna

Ripiegabile per ottimizzare lo spazio



BIKE STAND

Polisport

Cavalletto realizzato con uno stampo a doppia iniezione di due differenti materiali: polipropilene e gomma.

Struttura pieghevole ad alta resistenza con portata massima 250 kg.

Le sue dimensioni, da chiuso, sono solo di 60 cm di altezza, 45 cm di larghezza e 5 cm di spessore.

Da aperto misura: 45x45 cm la base, 30x30 cm il piano d'appoggio e altezza 42 cm.

Facile e leggero da trasportare, ha un ingombro minimo ed è pronto all'uso.

colore	articolo
	Giallo P8981500001
	Arancione P8981500002
	Blu P8981500003
	Rosso P8981500004
	Verde P8981500005
	Nero/Bianco P8981500006
	Nero P8981500007
	Giallo Fluo P8981500018



BIKE STAND BASIC



Polisport

Cavalletto fisso realizzato in polipropilene di colore nero con piano d'appoggio anti-scivolo in gomma di colore grigio.

Separatamente è possibile acquistare il piano anti-scivolo in diverse colorazioni, da sostituire all'originale. Leggero e resistente: peso 2,5 kg e portata 250 kg.

Le sue dimensioni sono: 45,5x45,5 cm la base, 31,5x31,5 cm il piano d'appoggio e altezza 42 cm.

Dotato di tasche laterali ove riporre attrezzi e viterie e con ampie pareti lisce su cui applicare grafiche adesive personalizzate.

Foro centrale Ø95 mm per agevolare le operazioni di cambio dell'olio.

Misura compatibile per essere utilizzato insieme al Bike Mat (vedi a pag. 444).

CAVALLETTO

colore	articolo
	Grigio/ Nero P8985800001

RICAMBI

Tappetino anti-scivolo in gomma per pianale.
Clips per montaggio incluse.

colore	articolo
	Arancione P8985900001
	Blu P8985900002
	Rosso P8985900003
	Verde P8985900004
	Giallo P8985900005



TRIPOD



Polisport

Cavalletto laterale richiudibile, minimo ingombro,

altamente resistente, può essere facilmente trasportato: entra anche in un comune zaino!

Da aperto misura: 37 cm la base, 38 cm l'altezza; da chiuso: 8 cm la base e 42 cm l'altezza.

Universale, fornito con perni Ø 10, 14 e 18 mm.

colore	articolo
	Arancione P8981700002
	Verde P8981700005
	Nero P8981700006





Innovativo accessorio da utilizzare in pista o in officina, sia per il meccanico che vuole lavorare sulla moto in un ambiente pulito e ordinato, sia per chi vuole solo presentarsi in maniera professionale.

Sviluppato secondo gli standard F.I.M. in materia di raccolta dei liquidi, normativa obbligatoria in alcuni circuiti ed in alcuni tipi di gare.

Presenta le seguenti caratteristiche salienti:

- Ripiegabile per ottimizzare lo spazio quando non utilizzato e durante il trasporto;
 - Maniglia per una comoda movimentazione manuale;
 - Si apre e si chiude senza utilizzare alcun attrezzo;
 - Resistente struttura in polipropilene;
 - Tasche ove appoggiare attrezzi o viteria;
 - Incavo centrale di dimensioni studiate per alloggiare i cavalletti;
 - Include tre pezzi di speciale materiale assorbente (capacità 1 litro cadauna) da posizionare nell'incavo sotto al cavalletto;
 - Facile da pulire, lavabile anche con l'idropulitrice.
- Da aperto misura 180x99 cm e da chiuso 51x99 cm.



CAVALLETTO

colore	articolo
	Giallo/ Nero P8982200001
	Arancione/ Nero P8982200002
	Blu/ Nero P8982200003
	Rosso/ Nero P8982200004
	Verde/ Nero P8982200005
	Nero/ Nero P8982200006

RICAMBI

descrizione	articolo
Panno assorbente (2 pezzi)	P8982300001



CAVALLETTI IN ACCIAIO COLORATI



Il cavalletto è un complemento importante della moto che deve assicurare funzionalità e durata anche per chi ne fa un uso giornaliero, come strumento di lavoro. I nostri cavalletti, fabbricati in Europa, soddisfano appieno tali requisiti. La base è di colore nero, il pianale è colorato ed è rivestito con strisce di gomma anti-scivolo.



caratteristiche / misure cm	colore	articolo
Alzata da 29 a 41, per Cross e Enduro	arancione	CV2110A
Alzata da 24 a 34, per Minicross e Trial	arancione	CV2112A



caratteristiche / misure cm	colore	articolo
Alzata da 29 a 41, per Cross e Enduro	nero	CV2110N
Alzata da 24 a 34, per Minicross e Trial	nero	CV2112N



caratteristiche / misure cm	colore	articolo
Alzata da 29 a 41, per Cross e Enduro	blu	CV2110B
Alzata da 24 a 34, per Minicross e Trial	blu	CV2112B



caratteristiche / misure cm	colore	articolo
Alzata da 29 a 41, per Cross e Enduro	rosso	CV2110R
Alzata da 24 a 34, per Minicross e Trial	rosso	CV2112R



caratteristiche / misure cm	colore	articolo
Alzata da 29 a 41, per Cross e Enduro	giallo	CV2110G



caratteristiche / misure cm	colore	articolo
Alzata da 29 a 41, per Cross e Enduro	verde	CV2110V

CAVALLETTI IN ACCIAIO

Il cavalletto è un complemento importante della moto che deve assicurare funzionalità e durata anche per chi ne fa un uso giornaliero, come strumento di lavoro. I nostri cavalletti, fabbricati in Europa, soddisfano appieno tali requisiti.

POSTERIORE

Pluriregolabile per moto da strada. Agendo sul forcellone solleva la ruota posteriore.



articolo
CV2090

ANTERIORE

Per moto da strada. Agendo sotto i piedini della forcella solleva la ruota anteriore.



articolo
CV2092

A PEDALE

Robusto, con pianale in legno.



caratteristiche / misure cm	articolo
Alzata da 29 a 42, per Cross e Enduro	CV2080
Alzata da 26 a 35, per Minicross, Trial e Supermotard	CV2084

CAVALLETTO LATERALE

Costruito in alluminio forgiato, larga base d'appoggio in gomma. Si installa velocemente, senza apportare alcuna modifica. L'anodizzazione è nel colore tipico della moto oppure trasparente. **Fornito completo delle molle, delle staffe, delle boccole e delle piastrelle necessarie al montaggio.**

CAVALLETTO

I cavalletti elencati nella colonna "articolo" sono realizzati con anodizzazione trasparente. Per i cavalletti elencati nella colonna "articolo colorato" le lettere finali corrispondono ai seguenti colori di anodizzazione:

A = arancione **C = azzurro**



HUSABERG

modello	anno inizio	anno fine	articolo	articolo colorato
125 TE	2013	2014	CV2099	CV2099C
250 FE	2013	2014	CV2099	CV2099C
250 TE	2012	2014	CV2099	CV2099C
300 TE	2012	2014	CV2099	CV2099C
350 FE	2013	2014	CV2099	CV2099C
390 FE	2009	2012	CV2099	CV2099C
450 FE	2009	2014	CV2099	CV2099C
501 FE	2013	2014	CV2099	CV2099C
570 FE	2009	2012	CV2099	CV2099C

KTM

modello	anno inizio	anno fine	articolo	articolo colorato
125 EXC	2008	2016	CV2099	CV2099A
125 EXC	1998	2007	CV2098	CV2098A
125 XC-W	2017	2018	CV2099	CV2099A
200 EXC	2008	2016	CV2099	CV2099A
200 EXC	1998	2007	CV2098	CV2098A
250 EXC	2008	2018	CV2099	CV2099A
250 EXC	1998	2007	CV2098	CV2098A
250 EXC F	2008	2018	CV2099	CV2099A
250 EXC F	2007	2007	CV2098	CV2098A
250 EXC Racing	2001	2006	CV2098	CV2098A
300 EXC	2008	2018	CV2099	CV2099A
300 EXC	1998	2007	CV2098	CV2098A
350 EXC F	2012	2018	CV2099	CV2099A
380 EXC	1998	2001	CV2098	CV2098A
400 EXC	2008	2011	CV2099	CV2099A
400 EXC	2000	2007	CV2098	CV2098A
450 EXC	2008	2018	CV2099	CV2099A
450 EXC	2003	2007	CV2098	CV2098A
500 EXC	2012	2018	CV2099	CV2099A
520 EXC	2000	2002	CV2098	CV2098A
525 EXC	2003	2007	CV2098	CV2098A
530 EXC	2008	2011	CV2099	CV2099A

HUSQVARNA

modello	anno inizio	anno fine	articolo	articolo colorato
125 TE	2014	2016	CV2099	CV2099C
125 TX	2017	2018	CV2099	CV2099C
250 FE	2014	2018	CV2099	CV2099C
250 TE	2014	2018	CV2099	CV2099C
300 TE	2014	2018	CV2099	CV2099C
350 FE	2014	2018	CV2099	CV2099C
450 FE	2014	2018	CV2099	CV2099C
501 FE	2014	2018	CV2099	CV2099C

RICAMBI



prodotto	articolo	prodotto	articolo
Base cavalletto	CV2104	Kit staffa attacco cavalletto per modelli fino al 2007	CV2115
Kit molla per modelli fino al 2007	CV2116	Kit staffa molla per modelli 2008/2016	CV2107
Kit molle per modelli dal 2008	CV2105	Kit staffa molla per modelli dal 2017	CV2108
Boccola per modelli dal 2008	CV2106	Piastrina fermo-corsa per modelli dal 2017	CV2109





ACCESSORI E ATTREZZI

448 Tanica Pro Octane POLISPORT **449** Attrezzi e attrezzature **456** Accessori vari **462** ENGINE ICE liquido di extra raffreddamento **463** Prodotti THREEBOND **464** Kit manicotti radiatore TBF PERFORMANCE **466** Dispositivo di controllo per partenza **467** Pedane poggipiedi in acciaio **468** Pedane poggipiedi in alluminio **470** Sottopedane supermotard - Cruna passacatena performance POLISPORT **472** Kit cruna passacatena e patino scorricatena POLISPORT **474** Cruna passacatena POLISPORT **475** Patino scorricatena POLISPORT **477** Patino scorricatena inferiore POLISPORT **478** Cruna passacatena **479** Patino scorricatena **480** Misurini - Lenti **481** Viteria in acciaio **484** Prodotti MOTOREX

TANICA PRO OCTANE POLISPORT



Tanica per il trasporto di carburanti su strada, conforme alle normative ADR ed omologata per l'utilizzo in tutta Europa, disponibile con capacità da 10 litri o da 20 litri. Costruita in HDPE (Polietilene ad alta densità) di colore rosso semi-trasparente, per controllare facilmente il livello del suo contenuto. Molto robusta e stabile grazie all'alto spessore del materiale e a numerose nervature di irrigidimento. Per facilitarne il suo trasporto e l'operazione di riempimento del serbatoio, è dotata di una maniglia e di un'apposita impugnatura. Su una parete della tanica è predisposto uno spazio per applicare una grafica adesiva personalizzata. Una ghiera girevole, posta sul tappo di chiusura e sui tappi erogatori, consente di indicare il contenuto della tanica (ad es.: benzina o miscela). Le taniche sono disponibili in due versioni: con tappo dotato di tubo di prolunga con arresto del flusso automatico, oppure con tappo a pressione con arresto del flusso automatico. Incluso un contenitore graduato (da 125cc per le taniche da 10 litri e da 250 cc per quelle da 20 litri), utile ad esempio per la preparazione della miscela o per contenere l'olio motore di scorta.



prodotto	specifiche	colore	articolo
Tanica da 10 litri con tappo dotato di tubo di prolunga con arresto del flusso automatico	Misurino da 125 cc. Inclusi	rosso	P8464600001

prodotto	specifiche	colore	articolo
Tanica da 20 litri con tappo dotato di tubo di prolunga con arresto del flusso automatico	Misurino da 250 cc. Inclusi	rosso	P8460000001



prodotto	specifiche	colore	articolo
Tanica da 10 litri con tappo erogatore a pressione con arresto del flusso automatico	Tappo di chiusura e misurino da 125 cc. Inclusi	rosso	P8464600002

prodotto	specifiche	colore	articolo
Tanica da 20 litri con tappo erogatore a pressione con arresto del flusso automatico	Tappo di chiusura e misurino da 250 cc. Inclusi	rosso	P8460000002

RICAMBI

descrizione	specifiche	articolo
Tappo erogatore a pressione con arresto del flusso automatico	Tempo di svuotamento tanica ridotto, arresto del flusso di carburante automatico a serbatoio pieno. Diametro beccuccio 37 mm, compatibile con serbatoi a bordo basso, tipo KTM.	P8152800001
Tappo erogatore con tubo di prolunga con arresto del flusso automatico	Tubo di prolunga flessibile da 300 mm. Incluso tappo a vite e sostegno per tenere il tubo piegato in modo da facilitarne l'utilizzo.	P8152700001
Tappo di chiusura	Ricambio del tappo fornito di serie sulle taniche.	P8152900001
Misurino contenitore da 125 cc.	Con scala graduata e tappo di chiusura ermetico	P8152600001
Misurino contenitore da 250 cc.	Con scala graduata e tappo di chiusura ermetico	P8152500001





PINZA REGOLABILE



descrizione	articolo
Per bloccaggio mozzetti frizione	AT0014

SPESSIMETRO



descrizione	articolo
Per regolazione valvole	AT0016

ATTREZZO LAPPATORE



descrizione	articolo
Ad utilizzo manuale per lappare le sedi valvole	AT0017

KIT COMPRIMI MOLLE VALVOLE

Indispensabili per estrarre correttamente le valvole di scarico e di aspirazione dalla testa.



misure mm	articolo
Apertura max 130, profondità max 100	AT2256
Apertura max 175, profondità max 120	AT2257

CALAMITA TELESCOPICA

Utile per raggiungere, posizionare e rimuovere piccoli oggetti metallici in spazi difficilmente accessibili (esempio: piattelli regolazione gioco valvole).



caratteristiche / misure mm	articolo
Capacità di sollevamento fino a 2,2 kg, Ø testa 12, lunghezza da 135 a 640	AT2251

CHIAVE DINAMOMETRICA UNIVERSALE TIRARAGGI



descrizione	misure mm	articolo
4 misure	6,30 - 6,50 - 6,70 - 6,90	AT2259

CHIAVE TIRARAGGI DOPPIA

In acciaio forgiato, ha la particolarità di lavorare su tutte e quattro le pareti del nipplo per evitare di arrotondarne gli spigoli.



misure mm	articolo
6,00 - 6,30, lunghezza 160 mm	AT2190
6,50 - 6,80, lunghezza 160 mm	AT2191

CHIAVE UNIVERSALE TIRARAGGI



descrizione	misure mm	articolo
6 misure	5,60 - 5,70 - 6,00 - 6,30 - 6,60 - 6,80	AT2013
6 misure	5,00 - 5,40 - 5,80 - 6,20 - 6,40 - 7,00	AT2202
6 misure	5,10 - 5,50 - 6,10 - 6,50 - 6,70 - 6,90	AT2203
6 misure	4,00 - 5,60 - 6,00 - 6,20 - 7,10 - 7,40	AT2204

SMONTAGOMME

Robusto e regolabile.
Per facilitare lo smontaggio-montaggio di pneumatici e mousse.
Con agganci fermaleva.



caratteristiche	articolo
Peso 8,5 kg	CV2094

LEVAGOMME



descrizione	misure mm	articolo
In acciaio forgiato	Lunghezza 200	AT2025
In acciaio forgiato	Lunghezza 240	AT2014
In acciaio forgiato	Lunghezza 350	AT2015
In acciaio forgiato e rivestito in plastica su un lato. Necessario per non rovinare il colore anodizzato dei cerchi	Lunghezza 380	AT0021
In acciaio forgiato, con impugnatura	Lunghezza 430	AT0015

PROTEZIONE CERCHIO

Serve ad evitare graffi e rigature al cerchio provocate dalle leve smontagomme.



caratteristiche	articolo
Confezione da 2 pezzi	AT0002

BLOCCA COPERTONE



descrizione	articolo
Facilita il montaggio del copertone su ruote a raggi	AT2174

BILANCIATRICE STATICA

Regolabile, universale con attacchi per comparatore.

caratteristiche	articolo
Peso 5,3 kg	CV2096



ESTRATTORE VOLANO

FILETTO INTERNO



FILETTO ESTERNO



FILETTO ESTERNO

caratteristiche / misure mm	articolo
Ø 18x1,00 sinistro	AT2200
Ø 18x1,50	AT2016
Ø 19x1,00	AT2023
Ø 20x1,00	AT2024
Ø 22x1,00	AT2125
Ø 22x1,50	AT2126
Ø 24x1,00	AT2127
Ø 24x1,50	AT2148
Ø 26x1,00	AT2019
Ø 26x1,50	AT2020
Ø 27x1,00	AT2017
Ø 27x1,00 sinistro	AT2018
Ø 27x1,25	AT2021
Ø 28x1,00	AT2022
Ø 28x1,25	AT2128
Ø 28x1,50	AT2129
Ø 30x1,50	AT2130
Ø 33x1,50	AT2131

FILETTO INTERNO

misure mm / applicazioni	articolo
Ø 24x1,50 Honda CRF 450 R	AT2153
Ø 26x1,00 Ktm	AT2149
Ø 28x1,00 Honda CRF 250 R 2010/2017 e CRF 450 R 2009/2012	AT2182
Ø 28x1,00 Honda - Kymco	AT2150
Ø 30x1,00 Yamaha WR 250 F	AT2012
Ø 30x1,25 Honda CRE 450 F	AT2154
Ø 30x1,50 Honda 4 Tempi	AT2151
Ø 32x1,50 Honda 4 Tempi	AT2175
Ø 33x1,50 Yamaha YZ 450 F - WR 450 F - KTM SX-EXC 4 Tempi	AT2011
Ø 35x1,00 Ducati - Piaggio 500	AT2009
Ø 35x1,50 Rotax	AT2176
Ø 38x1,50 Nippodenso - Burgman	AT2152
Ø 39x1,50	AT2201

ESTRATTORE CUSCINETTI

Ad espansione.



misure mm	articolo	misure mm	articolo
Ø 8,00	AT2140	Ø 17,00	AT2144
Ø 10,00	AT2141	Ø 20,00	AT2145
Ø 12,00	AT2142	Ø 25,00	AT2146
Ø 15,00	AT2143	Ø 30,00	AT2147

MARTELLINO PER ESTRATTORE CUSCINETTI



descrizione	articolo
A mazza battente	AT2010



KIT PUNZONI



descrizione	caratteristiche	articolo
Per montaggio cuscinetti conici	6 misure	AT0018

ATTREZZO RIMUOVI CUSCINETTO STERZO

Studiato per estrarre dal canotto di sterzo la pista esterna del cuscinetto conico: inserire l'attrezzo nel canotto di sterzo comprimendo con le mani la parte elastica, appoggiarlo sulla pista e picchiare con un martello.



caratteristiche / misure mm	articolo
Capacità da Ø 35 a Ø 55	AT2185
Capacità da Ø 26 a Ø 35	AT2254

CHIAVE CANDELA

Con leva di manovra e gommino asporta candela.



caratteristiche / misure mm	articolo
Esagono da 16 - 18, lunghezza 140	AT0031
Esagono da 16 - 18, lunghezza 120	AT0030

CHIAVE CANDELA A CRICCHETTO



caratteristiche / misure mm	articolo
Esagono da 21	AT2032

CHIAVE CANDELA COMPATTA

Con gommino asporta candela.



caratteristiche / misure mm	articolo
Esagono interno da 14, esagono esterno di manovra da 10, lunghezza 120	AT2184

CHIAVE MULTIPLA A BUSSOLA



caratteristiche / misure mm	articolo
Esagono da 8 - 10 - 12	AT0020

CHIAVE FISSA PIATTA

In acciaio forgiato e cromato. Compatta e facilmente trasportabile.



caratteristiche / misure mm	articolo
Esagono da 14 - 22 - 27, lunghezza 205	AT2033
Esagono da 14 - 22 - 32, lunghezza 205	AT2034

ATTREZZO MONTAGGIO E SMONTAGGIO MOLLE



descrizione	articolo
Scomponibile	AT2026
Fisso	AT0003

ATTREZZO TAGLIACATENE PORTATILE



caratteristiche	articolo
Per catene passo 5/8" (520/525/530/532)	AT2061

ATTREZZO TAGLIA/RIBATTI CATENE SEMIPROFESSIONALE



caratteristiche	articolo
Per catene 415/420/428/520/525/530/532	AT2261

ATTREZZO TAGLIA/RIBATTI CATENE PROFESSIONALE



prodotto	descrizione	caratteristiche / misure mm	articolo
TAGLIA/RIBATTI CATENE	Professionale	Per catene 520/525/530/532	AT2067
VITI DI RICAMBIO	Per taglia catene art. AT2067		AT4983

ATTREZZO MONTAGGIO E SMONTAGGIO CATENE DI DISTRIBUZIONE



descrizione	articolo
Professionale	AT0005

SPAZZOLA PER CATENA



articolo
AT2041

MUD REMOVER



descrizione	articolo
Pratico attrezzo di POLISPORT, da utilizzare prima di lavare la moto per rimuovere parte del fango accumulatosi. La sua forma è studiata per permettere di raggiungere agevolmente le parti curve (parafanghi), sottili (raggi), incave (pedane) e piatte. Per la sua ergonomia ed il peso ridotto è un attrezzo indispensabile per ogni appassionato di fuoristrada. Lunghezza 40 cm.	P8982100001

BLOCCA FORCELLA



descrizione	articolo
Serve per limitare la compressione della forcella, quando è sollecitata a trazione tramite l'uso di cinghie ancoraggio. Colore nero.	P8434600001

PINZA PER MOLLETTA CATENA



descrizione	articolo
Ne agevola il montaggio grazie alla particolare lavorazione sfalsata di una punta	AT0022

KIT PINZE SCHIACCIATUBI

Servono a schiacciare, senza tagliare né rovinare, tubi morbidi quali tubo benzina, liquido refrigerante, ecc.



caratteristiche / misure mm	articolo
Kit composto da 3 pezzi: pinza piccola da Ø 11 a Ø 19, pinza media da Ø 22 a Ø 42, pinza grande da Ø 22 a Ø 60	AT2252

MARTELLO RIVESTITO



caratteristiche / misure mm	articolo
Battente pesante in acciaio, rivestito di plastica antiurto, impugnatura antiscivolo. Lunghezza 280, peso 400 g	AT2195

CACCIAVITE CON TESTINE INTERCAMBIABILI



descrizione	articolo
Robusto, pratico e facilmente manovrabile. Quattro cacciaviti in uno: due lame a taglio (1/4" e 3/16") e due lame a croce (PH1 e PH2)	AT2194

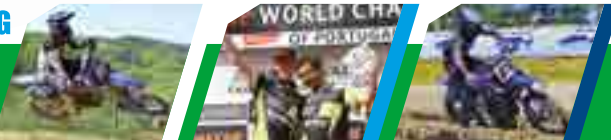

MANOMETRO DI PRECISIONE



descrizione	articolo
In alluminio con scala da 0 a 4 bar. Fornito con 3 puntali: dritto, a 45° e a 90°	AT2056

MANOMETRO



descrizione	articolo
In plastica con lettura elettronica	AT0004

POMPA GONFIAGGIO FORCELLE



descrizione	articolo
Specifica per le moderne forcelle ad aria. Corpo in alluminio, manometro di grande precisione, bottone molto sensibile per scaricare la pressione in eccesso, pressione massima 3,5 Bar. Provvista di idoneo sistema atto a non perdere aria quando viene scollegata	AT2198

POMPA GONFIAGGIO FORCELLE DIGITALE



descrizione	articolo
Specifica per le moderne forcelle ad aria. Corpo in alluminio, manometro digitale di grande precisione con schermo LCD, bottone molto sensibile per scaricare la pressione in eccesso, pressione massima 20 Bar. Provvista di idoneo sistema atto a non perdere aria quando viene scollegata. La valvola di innesto è dotata di testina girevole	AT2258

OLIATORE PER CAVI



descrizione	articolo
Da utilizzare con uno spray lubrificante	AT2090

TIRAVOLVOLA PER MONTAGGIO CAMERA D'ARIA

Facilita l'inserimento della valvola della camera d'aria nel foro del cerchio: togliere la valvolina di tenuta aria della camera utilizzando il puntale, infilare il puntale nell'apposito buco del cerchio, avvitare il puntale al posto della valvolina di tenuta aria, tirare verso l'esterno aiutando la camera d'aria con l'altra mano.



ATTREZZO PER INSTALLARE LE VALVOLE TUBELESS SNAP-IN

Lubrificare la valvola, infilarla nel foro apposito del cerchio, avvitare l'attrezzo sulla valvola, appoggiare sul bordo del cerchio e fare leva sino alla corretta installazione della valvola.



caratteristiche / misure mm	articolo
Lunghezza 325, attacco per valvole Ø 8, con protezione salva cerchio in gomma	AT2183

PINZA ATTORCIGLIATRICE



descrizione	articolo
Per filo di sicurezza	AT2155

FILO DI SICUREZZA ATTORCIGLIABILE



descrizione	misure	articolo
In acciaio	Lunghezza 30 mt, spessore 0,7 mm (circa)	AT2156
In acciaio	Lunghezza 110 mt, spessore 0,8 mm (circa)	AT2180

FASCETTE STRINGITUBO ABA



descrizione	misure mm	articolo
Specifiche per manicotti radiatore, in quanto senza alcuna zigrinatura interna e con i bordi arrotondati. Queste caratteristiche consentono di non rovinare i manicotti nella superficie di contatto con le fascette. Fabbricate in Svezia. Confezione da 10 pz.	Ø tubo da 16 a 25 mm	AT2262
	Ø tubo da 20 a 32 mm	AT2263

FASCETTE DI CABLAGGIO IN NYLON



descrizione	misure mm	articolo
Confezione da 100 pezzi - colore nero	Lunghezza 140, larghezza 3,5	AT2205N
Confezione da 100 pezzi - colore rosso	Lunghezza 140, larghezza 3,5	AT2205R
Confezione da 100 pezzi - colore blu	Lunghezza 140, larghezza 3,5	AT2205B
Confezione da 100 pezzi - colore verde	Lunghezza 140, larghezza 3,5	AT2205V
Confezione da 100 pezzi - colore giallo	Lunghezza 140, larghezza 3,5	AT2205G
Confezione da 100 pezzi - colore nero	Lunghezza 200, larghezza 4,5	AT2206N
Confezione da 100 pezzi - colore rosso	Lunghezza 200, larghezza 4,5	AT2206R
Confezione da 100 pezzi - colore blu	Lunghezza 200, larghezza 4,5	AT2206B
Confezione da 100 pezzi - colore verde	Lunghezza 200, larghezza 4,5	AT2206V
Confezione da 100 pezzi - colore giallo	Lunghezza 200, larghezza 4,5	AT2206G

CHIAVE TAPPO SUPERIORE FORCELLA



descrizione	misure mm	articolo
In acciaio, per WP	48	AT2260
In acciaio, per KAYABA	49	AT2249
In acciaio, per SHOWA - WP	50	AT2250

ATTREZZO MONTAGGIO PARAOLI FORCELLA

Per forcelle rovesciate.

misure mm	articolo
Stelo Ø 36	AT2166
Stelo Ø 37	AT2167
Stelo Ø 38	AT2168
Stelo Ø 40	AT2170
Stelo Ø 43	AT0007
Stelo Ø 45	AT0008
Stelo Ø 46-47	AT0009
Stelo Ø 48	AT0011
Stelo Ø 49-50	AT0013



KIT CHIAVI PER FILTRO OLIO

Valigetta contenente

6 chiavi per lo smontaggio dei filtri olio da moto.

Attacco centrale da 3/8".



misure mm	articolo
65x14 - 68x14 - 76x8 - 76x12 - 76x14 - 80x15	AT2196

CHIAVE UNIVERSALE PER FILTRO OLIO



caratteristiche / misure mm	articolo
Attacco centrale da 1/2", regolabile da Ø 65 a Ø 120	AT2197

UTENSILE PER LIVELLARE L'OLIO NELLA FORCELLA



articolo
AT0019

GANASCE UNIVERSALI IN ALLUMINIO



descrizione / misure mm	articolo
Per morse, utilizzo universale. Lunghezza 100.	AT2186



ATTREZZO RIMUOVI PERNI CAVI



caratteristiche / misure mm	articolo
Esagoni da 19 - 22 - 24	AT2181

CHIAVE RIMUOVI VALVOLINA CAMERA D'ARIA



AT2192

AT2193

descrizione	misure mm	articolo
Impugnatura esagonale	Lunghezza 70	AT2192
Impugnatura tipo cacciavite	Lunghezza 37	AT2193

KIT COMPRIMI FASCE ELASTICHE

Agevolano il montaggio
del pistone nel cilindro.



caratteristiche / misure mm	articolo
Capacità da 40 a 85	AT2255

KIT ATTREZZI SMONTAGGIO CLIPS

Agevolano il montaggio e
la rimozione delle clips di tenuta
dello spinotto del pistone.



caratteristiche	articolo
A coppia	AT0023

KIT ATTREZZI RIMOZIONE O-RING

Agevolano la rimozione degli
o-ring dalle proprie cave di
alloggiamento.



misure mm	articolo
Lunghezza 150	AT2253

TESTER A LUCE



descrizione	articolo
Portatile e di facile utilizzo, se è attraversato da corrente elettrica si accende la lampadina posizionata all'interno della fessura. Utilizzabile per tensioni da 6V a 24V. Non utilizzare per tensioni superiori ai 24V	AT2187

TERMOMETRI ADESIVI IRREVERSIBILI

Confezione di 10 termometri
su supporto adesivo, resistenti
ad acqua e olio. Dimensioni
51x18 mm. Ove applicati,
un processo irreversibile
di variazione del colore,
che rimane fisso, indica
la temperatura massima
raggiunta. Disponibili in
vari range di temperatura.



caratteristiche	articolo
Da 37 a 65 C°	AT0024
Da 71 a 110 C°	AT0025
Da 116 a 154 C°	AT0026
Da 160 a 199 C°	AT0027

TERMOMETRI ADESIVI REVERSIBILI

Confezione di 10 termometri su
supporto adesivo, resistenti ad acqua e
olio. Dimensioni 45x12,5 mm.
Ove installati tramite un
cambiamento di
colore, in modalità
istantanea,
indicano la
temperatura rilevata al
momento. Disponibili in
due range di temperatura.

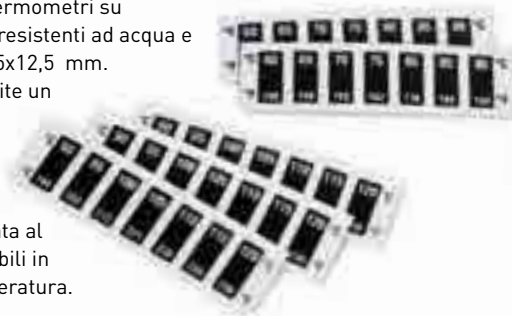

caratteristiche	articolo
Da 60 a 90 C°	AT0028
Da 90 a 120 C°	AT0029



PIT BOARD

Tabella per segnalazione leggera ed ergonomica di POLISPORT.



colore	articolo
Dimensioni 60 cm x 40 cm. Utilizzare con l'apposito marcatore cancellabile incluso nella confezione.	P898260001

PIASTRA RINFORZO PARAFANGO ANTERIORE



descrizione	articolo
In alluminio satinato, completo di viti per il montaggio	AV2012

MARCATORE CANCELLABILE PER LAVAGNE MAXIFLO

Grazie all'inchiostro liquido ed all'alimentazione "push button", dura circa il triplo di un normale marcatore. Punta a scalpello da 2 ÷ 6 mm.



colore	articolo
Nero	AV3402N

CUSCINETTO PER COMANDO GAS



descrizione	articolo
Da inserire a pressione nell'estremità del manubrio Ø 22 x 4 mm. Migliora la scorrevolezza del tubo gas evitandone lo strisciamento sul manubrio	AV2156

MARCATORE CANCELLABILE PER LAVAGNE WET ERASE

Marcatore a gesso liquido. Una volta asciugato è possibile rimuoverlo facilmente con un panno umido. Massima visibilità grazie alla punta a scalpello "Jumbo" da 10 ÷ 15 mm.



colore	articolo
Bianco	AV3403B
Nero	AV3403N

COPPIA TAPPI MANUBRIO

In alluminio per chiusura estremità manubrio.



misure mm	articolo
Ø 18	AV2008
Ø 14	AV2010

NASTRO TELATO

Modello U.S.A. per molteplici usi; larghezza 50 mm, lunghezza 30 m.



colore	articolo
Alluminio	AV2002A
Nero	AV2002N
Rosso	AV2002R

CINGHIE ANCORAGGIO



descrizione	articolo
Vendute a coppie, con ganci a "S" plastificati. Larghezza 22 mm, lunghezza 2,2 m - POLISPORT	P898040001

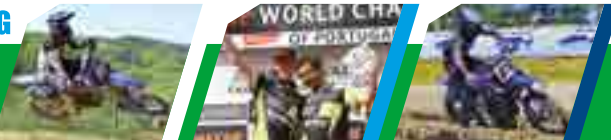

SPECCHIO RETROVISORE TONDO SNODATO

Omologato, diametro 100 mm.



caratteristiche / misure mm	articolo
Attacco universale a collare da 22	AV2299
Filetto M10 x 1,25 destro	AV2300
Filetto M10 x 1,25 sinistro	AV2301

SPECCHIO RETROVISORE OVALE SNODATO

Omologato, 115 x 80 mm.



caratteristiche / misure mm	articolo
Attacco universale a collare da 22	AV3301
Filetto M10 x 1,25 destro	AV3302

COPPIA ANELLI IN GOMMA

Montati sulle manopole ammorbidiscono il punto di contatto e frizione fra il pollice ed il bordo.



colore	articolo
Arancione	AV3412A
Blu	AV3412B
Nero	AV3412N
Rosso	AV3412R

COPPIA ANELLI IN NEOPRENE



descrizione	articolo
Montati sulle manopole ammorbidiscono il punto di contatto e frizione fra il pollice ed il bordo	AV2206

COPERTINE COPRIMANOPOLE

Indispensabili per non sporcare le manopole durante la movimentazione della moto. Universali con chiusura a velcro, 2 pezzi.



colore	articolo
Nero	AV2210

RULLINO CATENA UNIVERSALE

Altri rullini catena, specifici per moto a pag. 178



descrizione	caratteristiche / misure mm	articolo
Con cuscinetti a tenuta stagna	Ø esterno 31, attacco Ø 8, larghezza 28	AV2040
Con cuscinetti a tenuta stagna	Ø esterno 42, attacco Ø 8, larghezza 29	AV2041
Con cuscinetti a tenuta stagna, cresta tipo KTM	Ø esterno 35, attacco Ø 8, larghezza 19	AV2035
Con cuscinetti a tenuta stagna	Ø esterno 39, attacco Ø 8, larghezza 24,5	AV2084

SILENT BLOCK SERBATOIO



descrizione	caratteristiche/misure mm	articolo
Per Gas Gas, KTM e Sherco	Ø esterno 26, spessore 12 mm	AV3411

PARACOLPO PER MANUBRIO



descrizione	colore	articolo
Paracolpo per manubrio con traversino rivestito in kristal lucido con serigrafia a tre colori "MOTOCROSS MARKETING"	Blu/azzurro	AV1736
Paracolpo per manubrio senza traversino rivestito in plastica lucida con serigrafia "MAGURA"	Nero	MG0723058

FERMA COPERTONE

In alluminio pressofuso con protezione in gomma vulcanizzata.



caratteristiche	articolo
Canale 1,40/1,60	AV2052
Canale 1,85	AV2053
Canale 2,15/2,25	AV2054
Canale 2,50 e oltre	AV2055

FERMA COPERTONE

In gomma vulcanizzata con anima in metallo.



caratteristiche	articolo
Per ruota da 21" canale 1,40/1,60	AV2202
Per ruota da 18" e 19" canale 2,15/2,25	AV2203

FERMA COPERTONE

In alluminio pressofuso con protezione in gomma vulcanizzata, dado di serraggio lungo in ergal.



caratteristiche	articolo
Canale 1,40/1,60	AV2306
Canale 1,85	AV2303
Canale 2,15/2,25	AV2305
Canale 2,50 e oltre	AV2304

GOMMINO VALVOLA CAMERA D'ARIA

Venduti a coppia.



colore	articolo
Arancione	AV2314A
Blu	AV2314B
Giallo	AV2314G
Rosso	AV2314R
Verde	AV2314V

TUBO BENZINA

Morbido di grosso spessore, colore nero.

Fabbricato in Italia.



misure	articolo
Lunghezza 1,0 m, Ø interno 4 mm, Ø esterno 8 mm	AV2307
Lunghezza 5,0 m, Ø interno 4 mm, Ø esterno 8 mm	AV2308
Lunghezza 1,0 m, Ø interno 5 mm, Ø esterno 9 mm	AV2309
Lunghezza 5,0 m, Ø interno 5 mm, Ø esterno 9 mm	AV2310
Lunghezza 1,0 m, Ø interno 6 mm, Ø esterno 11 mm	AV2080
Lunghezza 5,0 m, Ø interno 6 mm, Ø esterno 11 mm	AV2081
Lunghezza 1,0 m, Ø interno 7 mm, Ø esterno 13 mm	AV2311
Lunghezza 5,0 m, Ø interno 7 mm, Ø esterno 13 mm	AV2312
Lunghezza 1,0 m, Ø interno 8 mm, Ø esterno 13 mm	AV2079
Lunghezza 5,0 m, Ø interno 8 mm, Ø esterno 13 mm	AV2078

FILTRO BENZINA



AV2176

AV2200
AV2201

descrizione	caratteristiche / misure mm	articolo
In plastica, non riutilizzabile	Attacco Ø 7	AV2176
Corpo in plastica, fondelli in metallo, apribile e riutilizzabile - cromato	Attacco Ø 6	AV2200
Corpo in plastica, fondelli in metallo, apribile e riutilizzabile - cromato	Attacco Ø 8	AV2201

RUBINETTO BENZINA CON RISERVA



AV2023



AV2024

descrizione	misure mm	articolo
Universale destro	Interasse fori 34	AV2023
Universale sinistro	Interasse fori 34	AV2024

RUBINETTO BENZINA CON RISERVA MODELLO CR

Interasse fori 39 mm.



AV2026

HONDA

modello	anno inizio	anno fine	articolo
CR 125	1990	2007	AV2026
CR 250	1990	2007	AV2026
CR 500	2001	2004	AV2026



RUBINETTO BENZINA CON RISERVA MODELLO KTM

Interasse fori 34 mm.



AV2025



AV2316

BETA

modello	anno inizio	anno fine	articolo
RR 50	2012	2017	AV2316
RR 125 2T	2018	2019	AV2316
RR 250	2013	2019	AV2316
RR 300	2013	2019	AV2316
RR 350	2012	2014	AV2316
RR 390	2015	2015	AV2316
RR 400	2010	2014	AV2316
RR 430	2015	2015	AV2316
RR 450	2010	2014	AV2316
RR 480	2015	2015	AV2316
RR 498	2012	2014	AV2316
RR 520	2010	2011	AV2316

HUSABERG

modello	anno inizio	anno fine	articolo
125 TE	2012	2014	AV2316
250 TE	2011	2014	AV2316
300 TE	2011	2014	AV2316

HUSQVARNA

modello	anno inizio	anno fine	articolo
125 TE	2014	2016	AV2316
125 TX	2017	2019	AV2316
250 TE	2014	2017	AV2316
300 TE	2014	2017	AV2316

KTM

modello	anno inizio	anno fine	articolo
125 EXC	2012	2016	AV2316
125 EXC	2003	2007	AV2316
125 EXC	1998	2002	AV2025
125 GS	1996	1997	AV2025
125 SX	2003	2005	AV2316
125 SX	1995	1999	AV2025
125 XC-W	1997	2019	AV2316
200 EXC	2012	2016	AV2316
200 EXC	2003	2007	AV2316
200 EXC	1998	2002	AV2025
200 SX	2003	2004	AV2316
250 EXC	2012	2017	AV2316
250 EXC	2003	2007	AV2316
250 EXC	1998	2002	AV2025
250 EXC F	2007	2007	AV2316
250 EXC Racing	2003	2006	AV2316
250 EXC Racing	2001	2002	AV2025
250 Freeride	2014	2017	AV2316
250 GS	1997	1997	AV2025
250 SX	2004	2005	AV2316
250 SX	1998	2000	AV2025
300 EXC	2012	2017	AV2316
300 EXC	2003	2007	AV2316
300 EXC	1998	2002	AV2025
300 GS	1996	1997	AV2025
360 SX	1996	1996	AV2025
380 EXC	1998	2001	AV2025
380 SX	1998	2000	AV2025
400 EXC	2003	2007	AV2316
400 EXC	2000	2002	AV2025
400 SX	2000	2000	AV2025
450 EXC	2003	2007	AV2316
520 EXC	2000	2002	AV2025
520 SX	2000	2000	AV2025
525 EXC	2003	2007	AV2316

VALVOLA SFIATO

Da posizionare dopo il tappo del serbatoio. Con valvolina per evitare la fuoriuscita accidentale di benzina.



colore	articolo
Alluminio anodizzato	AV2177
Arancione anodizzato	AV2177A
Blu anodizzato	AV2177B
Nero anodizzato	AV2177N
Rosso anodizzato	AV2177R
Verde anodizzato	AV2177V

VALVOLA SFIATO CON TUBO

Da posizionare dopo il tappo del serbatoio.



colore	articolo
Arancione	AV2313A
Blu	AV2313B
Giallo	AV2313G
Nero	AV2313N
Rosso	AV2313R
Verde	AV2313V

SPINE PER FRENI



descrizione	caratteristiche	articolo
Con esagono esterno per facilitarne lo smontaggio. Universali, tagliando eventualmente l'eccezenza. Per pinze freni con spine filettate M10 x 1	Kit da 2 pezzi	AV2093
Per pinze freno Brembo. Lunghezza 58 mm e 63 mm	Kit composto da un pezzo per pinza anteriore e un pezzo per pinza posteriore	AV3404

CAVO DI SICUREZZA PER PEDALE FRENO

Cavo anti-rottura in acciaio con piastrina di fissaggio in alluminio. Da punzonare previa regolazione alla lunghezza opportuna.



misure mm	articolo
Lunghezza 265	AV3400

REINZOPLAST

E' una pasta poliuretanic non indurente permanentemente plastica pronta per l'uso dopo 15 minuti. Si usa soprattutto dove i piani sono regolari, cioè con uno spazio tra le parti da assemblare inferiore a 0,14 mm. Resiste sino a picchi di temperatura di + 300 °C.



caratteristiche / misure	articolo
Tubo da 80 ml	AV2965

REINZOSIL

E' una pasta silicónica a rapido indurimento, si usa soprattutto in superfici irregolari e molto graffiate dove lo spazio tra le parti da assemblare è superiore a 0,15 mm. Resiste sino a picchi di temperatura di + 300 °C.



caratteristiche / misure	articolo
Tubo da 70 ml	AV2966

ASTUCCIO PORTACANDELA



descrizione	articolo
Per evitare che si bagni o rovini la candela durante il trasporto	AV2046

FERMI A GANCIO



descrizione	caratteristiche	articolo
Per fissare gli elastici sul parafrang	Kit da 4 pezzi	AV2011

BASE PER CAVALLETTO



descrizione	articolo
Da posizionare sotto il cavalletto per impedirne lo sprofondamento	AV2153

SPESSORI MANUBRI

Kit di spessori in alluminio per rialzare il manubrio. Variando la composizione degli spessori si ottiene un'elevazione di 20-25-30-35 mm. Forniti di viti di adeguata lunghezza.



caratteristiche	articolo
Per manubri Ø 22 mm	AV2097
Per manubri Ø 28,6 mm	AV2098

ATTACCHI MANUBRI REGOLABILI

In alluminio ricavati dal pieno ed anodizzati color titanio. Regolabili millimetricamente avanti/indietro tramite dei dentini di posizionamento.



caratteristiche / misure mm	articolo
Interasse di fissaggio da 31 a 42, elevazione 40, range di regolazione 16. Per manubri Ø 22	AV2178
Interasse di fissaggio da 31 a 42, elevazione 40, range di regolazione 16. Per manubri Ø 28,6	AV2179
Perno passante di fissaggio Ø 10, elevazione manubrio 36, range di regolazione 12. Per manubri Ø 22	AV2180
Perno passante di fissaggio Ø 10, elevazione manubrio 36, range di regolazione 12. Per manubri Ø 28,6	AV2181

ADATTATORE PER MANUBRI



descrizione	misure mm	articolo
Per piastre con foro passante	Da Ø 22 a 28,5	MG0720474
Per piastre con supporto fisso	Da Ø 22 a 28,5	MG0720488
Per CR 125 2000/2007 - CR 250 1999/2007 - CRF 250 R 2004/2016 - CRF 450 R 2002/2016 disassabile	Da Ø 22 a 28,5	MG0720999

REGISTRO PER PORTALEVA LATO FRIZIONE



descrizione	caratteristiche	articolo
In alluminio. Confezione da 6 pezzi	M8	AT2089
In metallo. Confezione da 10 pezzi	M6	AV2220
In metallo. Confezione da 10 pezzi	M7	AV2221
In metallo. Confezione da 10 pezzi	M8	AV2222



REGISTRO PER COMANDO GAS



descrizione	caratteristiche	articolo
In metallo. Confezione da 10 pezzi	M6	AV2225
In metallo. Confezione da 10 pezzi	M8	AV2226
In alluminio. Confezione da 1 pezzo	M10	AV2227

COPRILEVA



descrizione	caratteristiche	articolo
DOMINO in gomma	Universale	LVU2554

SOFFIETTO COPRIREGISTRO



descrizione	caratteristiche	articolo
DOMINO in gomma	Universale	LVU0443

PORTALEVA CON LEVETTA CORTA



descrizione	caratteristiche	articolo
In nylon, da utilizzare per il cavo del decompressore o per il cavo dello starter	Universale	AV2235

ELASTICO IN GOMMA

Può essere utilizzato per fissare il portafaro oppure, per fissare saldamente il cavalletto laterale. **Confezione da 2 pezzi.**



caratteristiche	articolo
Colore nero	AV3401
Colore arancione	AV3450

GEL LUBRIFICANTE PER MOUSSE

Gel lubrificante a base silconica di altissima qualità. Da applicare sul pneumatico e sulla mousse per limitarne l'attrito e quindi l'innalzamento della temperatura. La particolare formulazione del prodotto ne consente l'utilizzo per lunghi periodi senza che esso si asciughi.



Non asciuga!

misure	articolo
1 kg	AV3699

TAPPO RADIATORE



descrizione	caratteristiche	articolo
Per moto da fuoristrada giapponesi.	Aprire a 1,4 Bar	AV2330
Per moto da fuoristrada giapponesi.	Aprire a 1,6 Bar	AV2331
Per moto da fuoristrada europee.	Aprire a 1,6 Bar	AV2332
Per moto da fuoristrada europee.	Aprire a 1,8 Bar	AV2333

SOFFIETTI FORCELLA



misure mm	colore	articolo
Ø 35, lunghezza 300	Nero	AP1732N
Ø 40, lunghezza 360	Nero	AP1733N
Ø 43, lunghezza 360	Blu	AP1730B
Ø 43, lunghezza 360	Nero	AP1730N
Ø 43, lunghezza 360	Rosso	AP1730R

VALVOLE SFIATO ARIA

Utilizzabili per la maggior parte dei modelli di forcelle rovesciate. Sostituendole ai tappi di sfiato originali consentono di eliminare l'aria con la sola pressione del dito sull'apposito tasto. Confezione da 2 pezzi.



caratteristiche / misure mm	articolo
Filetto M5 x 8 - per KAYABA e SHOWA	AV2006
Filetto M4 x 7 - per WP	AV2007
Filetto M4 x 5 - per WP	AV2317

SPUGNA PER INTERNO SERBATOIO

In materiale specifico per resistere alla benzina e olii. Da inserire nel serbatoio per evitare i trasferimenti di carico violenti dovuti al peso della benzina durante le frenate e i repentini cambi di inclinazione laterale. Migliora la stabilità della moto e il lavoro delle sospensioni, consentendo apprezzabili benefici sia per uso strada/pista che per uso fuoristrada/supermotard.

Minima riduzione della capacità del serbatoio. Questa soluzione è spesso obbligatoria, per regolamento, in aviazione e in molteplici sport motoristici. Viene fornita in strisce per consentirne l'eventuale ritaglio in opportune dimensioni, secondo le necessità.



caratteristiche / misure mm	articolo
8 strisce da 1000 x 35 x 35 (9,8 litri)	AV2085

ENGINE ICE: liquido di extra raffreddamento

E' un particolare liquido di raffreddamento studiato con una esclusiva formula chimica atta a disperdere più velocemente il calore. Solo sostituendo il tradizionale liquido di raffreddamento con ENGINE ICE otterrete una riduzione di temperatura dell'acqua sino a 10 gradi.

Ciò significa maggiori prestazioni in ogni situazione di utilizzo nessun calo di potenza, maggiore durata del motore.

E' il liquido per radiatori più conosciuto e più usato in America ed Europa, utilizzato da tutti i più importanti Team di Motocross ed enduro.

ENGINE ICE non contiene fosfati e sostanze ritenute dannose, è pronto all'uso, svolge funzione di antigelo.

Biodegradabile.



misure	articolo
1,9 lt	AV2090





ThreeBond

THREEBOND è un'azienda giapponese specializzata nella produzione di sigillanti per motori, frena filetti e adesivi speciali, con svariate sedi ed impianti dislocati per il mondo.

L'altissima qualità dei suoi prodotti è riconosciuta a livello mondiale, anche grazie alle più famose case motociclistiche ed automobilistiche che si affidano ai prodotti THREEBOND per l'assemblaggio dei loro veicoli.

SIGILLO MOTORE

Pasta a base siliconica monocomponente, asciuga a temperatura ambiente diventando una guarnizione morbida ed elastica.

Grazie ad un'eccellente resistenza a olii, carburanti, alte temperature, vibrazioni e urti è ideale per sigillare efficacemente le parti dei motori.



caratteristiche	confezione	articolo
Colore nero; tempo prima pelle: 8 minuti; temperatura di esercizio: -60°C/+250°C	Tubo da 100 g	TTB1207B

SIGILLO MOTORE

Pasta a base siliconica monocomponente, asciuga a temperatura ambiente diventando una guarnizione morbida ed elastica. Grazie ad un'eccellente resistenza a olii, carburanti,

alte temperature, vibrazioni e urti è ideale per sigillare efficacemente le parti dei motori.



caratteristiche	confezione	articolo
Colore grigio; tempo prima pelle: 5 minuti; temperatura di esercizio: -60°C/+250°C	Tubo da 150 g	TTB1207D

FRENA FILETTI MEDIO

Resina anaerobica monocomponente, indurisce a temperatura ambiente quando a contatto con ioni metallici.



caratteristiche	confezione	articolo
Colore rosso; tempo totale indurimento: 24 ore; temperatura di esercizio: -40°C/+150°C	Flacone da 50 g	TTB1324

FRENA FILETTI MEDIO PER ALTE TEMPERATURE

Resina anaerobica monocomponente, indurisce a temperatura ambiente quando a contatto con ioni metallici.

Adatto anche come bloccante assiale per cuscinetti e boccole.



caratteristiche	confezione	articolo
Colore rosso; tempo totale indurimento: 24 ore; temperatura di esercizio: -40°C/+200°C	Flacone da 50 g	TTB1360

FRENA FILETTI FORTE

Resina anaerobica monocomponente, indurisce a temperatura ambiente quando a contatto con ioni metallici.



caratteristiche	confezione	articolo
Colore verde; tempo totale indurimento: 24 ore; temperatura di esercizio: -40°C/+150°C	Flacone da 50 g	TTB1375B

COLLA PER MANOPOLE

Adesivo sigillante elastico ad alta resistenza a base di MS Polimero.

Ideale per accoppiare gomme a superfici metalliche.

Indurisce a contatto con l'umidità atmosferica.

Non contiene solventi, plastificanti o isocianati.



caratteristiche	confezione	articolo
Colore trasparente; tempo prima pelle: 7 minuti; temperatura di esercizio: -40°C/+120°C	Tubo da 23 g	TTB1533C

COLLA UNIVERSALE IN CIANOACRILATO

Adesivo istantaneo ad elevata resistenza,

a base di cianoacrilato, senza solventi.

Adatto per svariate superfici.



caratteristiche	confezione	articolo
Colore trasparente; tempo di reazione: 7 secondi; temperatura di esercizio: -40°C/+100°C	Flacone da 20 g	TTB1745



TBF PERFORMANCE è un'azienda italiana specializzata, che produce esclusivamente manicotti siliconici ad alte prestazioni per ogni tipo di motore. I manicotti sono costruiti artigianalmente in Italia utilizzando le migliori materie prime.

Per poter ottenere un prodotto superiore, viene posta molta cura nella realizzazione degli stampi, tutti esclusivamente in acciaio, perfettamente raccordati e rifiniti superficialmente: essi garantiscono un'esecuzione perfetta delle superfici interne dei tubi, senza grinze o riduzioni di diametro utile (restringimenti), difetti tipici di altri processi produttivi più economici (curvatura a caldo, giunzione di spezzoni con raccordi).

Ogni tubo viene poi rinforzato, avvolgendo uno speciale silicone accoppiato con tre strati di rete di nylon ad alta resistenza.

Prima della vulcanizzazione finale, viene avvolto, a mano, con un apposito nastro di rifinitura colorato che dona un aspetto lucido al manicotto.

Grazie a tale procedimento i manicotti TBF PERFORMANCE offrono caratteristiche tecniche impressionanti (temperatura d'esercizio da -60°C a +260° C; pressione d'esercizio di oltre 4 bar; spessore 4,5 mm) ed un look estremamente racing.

ATTENZIONE: Prima di effettuare il montaggio dei kit manicotti radiatore, rimuovere l'eventuale termostato installato sulla moto.

Trovate i tappi radiatore a pag. 461 e le fascette stringitubo ABA a pag. 454

**Fabbricati
in Italia!**



BETA

modello	anno inizio	anno fine	colore	articolo
RR 125 2T	2018	2019	Rosso	TB77412R
RR 250	2015	2019	Rosso	TB78233R
RR 300	2015	2019	Rosso	TB78233R
RR 350	2018	2019	Rosso	TB78208R
RR 350	2015	2017	Rosso	TB78427R
RR 350	2011	2014	Rosso	TB78207R
RR 390	2018	2019	Rosso	TB78208R
RR 390	2016	2017	Rosso	TB78427R
RR 390	2015	2015	Rosso	TB78207R
RR 400	2011	2014	Rosso	TB78207R
RR 430	2018	2019	Rosso	TB78208R
RR 430	2016	2017	Rosso	TB78427R
RR 430	2015	2015	Rosso	TB78207R
RR 450	2011	2014	Rosso	TB78207R
RR 480	2018	2019	Rosso	TB78208R
RR 480	2016	2017	Rosso	TB78427R
RR 480	2015	2015	Rosso	TB78207R
RR 498	2011	2014	Rosso	TB78207R

HONDA

modello	anno inizio	anno fine	colore	articolo
CR 125	2005	2007	Blu	TB17027B
CR 125	2005	2007	Rosso	TB17027R
CR 250	2003	2007	Blu	TB17002B
CR 250	2003	2007	Rosso	TB17002R
CRF 250 R	2018	2018	Blu	TB17387B
CRF 250 R	2018	2018	Rosso	TB17387R
CRF 250 R	2016	2017	Blu	TB17143B
CRF 250 R	2016	2017	Rosso	TB17143R
CRF 250 R	2014	2015	Blu	TB17142B
CRF 250 R	2014	2015	Rosso	TB17142R
CRF 250 R	2010	2013	Blu	TB17055B
CRF 250 R	2010	2013	Rosso	TB17055R
CRF 450 R	2017	2019	Blu	TB18340B
CRF 450 R	2017	2019	Rosso	TB18340R
CRF 450 R	2015	2016	Blu	TB18339B
CRF 450 R	2015	2016	Rosso	TB18339R
CRF 450 R	2013	2014	Blu	TB17126B
CRF 450 R	2013	2014	Rosso	TB17126R
CRF 450 R	2009	2012	Blu	TB17042B
CRF 450 R	2009	2012	Rosso	TB17042R
CRF 1000 L Africa Twin	2016	2018	Blu	TB17274B
CRF 1000 L Africa Twin	2016	2018	Rosso	TB17274R



HUSQVARNA

modello	anno inizio	anno fine	colore	articolo
85 TC	2018	2019	Blu	TB67386B
85 TC	2014	2017	Blu	TB67051B
125 CR	2000	2009	Rosso	TB67102R
125 TC	2016	2018	Blu	TB67054B
125 TC	2014	2015	Blu	TB67053B
125 TE	2014	2016	Blu	TB67053B
125 TX	2017	2019	Blu	TB67054B
125 WR	2000	2009	Rosso	TB67102R
250 FC	2016	2018	Blu	TB67264B
250 FC	2014	2015	Blu	TB67263B
250 FE	2017	2019	Blu	TB67264B
250 FE	2014	2016	Blu	TB67263B
250 TC	2017	2018	Blu	TB67122B
250 TC	2014	2016	Blu	TB67121B
250 TE	2017	2017	Blu	TB67122B
250 TE	2014	2016	Blu	TB67121B
300 TE	2017	2017	Blu	TB67122B
300 TE	2014	2016	Blu	TB67121B
350 FC	2016	2018	Blu	TB67264B
350 FC	2014	2015	Blu	TB67263B
350 FE	2017	2019	Blu	TB67264B
350 FE	2014	2016	Blu	TB67263B
450 FC	2016	2018	Blu	TB67254B
450 FC	2014	2015	Blu	TB67103B
450 FE	2017	2019	Blu	TB67266B
501 FE	2017	2019	Blu	TB67266B

KAWASAKI

modello	anno inizio	anno fine	colore	articolo
KX 250	2003	2008	Blu	TB47017B
KX 250	2003	2008	Verde	TB47017V
KX 250 F	2017	2019	Blu	TB47050B
KX 250 F	2017	2019	Verde	TB47050V
KX 250 F	2013	2016	Blu	TB47049B
KX 250 F	2013	2016	Verde	TB47049V
KX 450 F	2016	2018	Blu	TB47060B
KX 450 F	2016	2018	Verde	TB47060V
KX 450 F	2009	2015	Blu	TB47059B
KX 450 F	2009	2015	Verde	TB47059V

KTM

modello	anno inizio	anno fine	colore	articolo
85 SX	2018	2019	Arancione	TB67386A
85 SX	2018	2019	Blu	TB67386B
85 SX	2013	2017	Arancione	TB67051A
85 SX	2013	2017	Blu	TB67051B
125 EXC	2012	2016	Arancione	TB67053A
125 EXC	2012	2016	Blu	TB67053B
125 SX	2016	2018	Arancione	TB67054A
125 SX	2016	2018	Blu	TB67054B
125 SX	2011	2015	Arancione	TB67053A
125 SX	2011	2015	Blu	TB67053B
125 XC-W	2017	2019	Arancione	TB67054A
125 XC-W	2017	2019	Blu	TB67054B
150 SX	2016	2018	Arancione	TB67054A
150 SX	2016	2018	Blu	TB67054B
150 SX	2011	2015	Arancione	TB67053A
150 SX	2011	2015	Blu	TB67053B
200 EXC	2012	2016	Arancione	TB67053A
200 EXC	2012	2016	Blu	TB67053B
250 EXC	2017	2017	Arancione	TB67122A
250 EXC	2017	2017	Blu	TB67122B
250 EXC	2012	2016	Arancione	TB67121A
250 EXC	2012	2016	Blu	TB67121B
250 EXC F	2017	2019	Arancione	TB67264A
250 EXC F	2017	2019	Blu	TB67264B
250 EXC F	2014	2016	Arancione	TB67263A
250 EXC F	2014	2016	Blu	TB67263B
250 SX	2017	2018	Arancione	TB67122A
250 SX	2017	2018	Blu	TB67122B
250 SX	2011	2016	Arancione	TB67121A
250 SX	2011	2016	Blu	TB67121B
250 SX F	2016	2018	Arancione	TB67264A
250 SX F	2016	2018	Blu	TB67264B
250 SX F	2013	2015	Arancione	TB67263A
250 SX F	2013	2015	Blu	TB67263B

KTM SEGUE →→→

→→→ SEGUITO KTM

modello	anno inizio	anno fine	colore	articolo
300 EXC	2017	2017	Arancione	TB67122A
300 EXC	2017	2017	Blu	TB67122B
300 EXC	2012	2016	Arancione	TB67121A
300 EXC	2012	2016	Blu	TB67121B
350 EXC F	2017	2019	Arancione	TB67264A
350 EXC F	2017	2019	Blu	TB67264B
350 EXC F	2012	2016	Arancione	TB67263A
350 EXC F	2012	2016	Blu	TB67263B
350 SX F	2016	2018	Arancione	TB67264A
350 SX F	2016	2018	Blu	TB67264B
350 SX F	2011	2015	Arancione	TB67263A
350 SX F	2011	2015	Blu	TB67263B
450 EXC	2017	2019	Arancione	TB67266A
450 EXC	2017	2019	Blu	TB67266B
450 SX F	2016	2018	Arancione	TB67104A
450 SX F	2013	2015	Arancione	TB67103A
450 SX F	2013	2015	Blu	TB67103B
500 EXC	2017	2019	Arancione	TB67266A
500 EXC	2017	2019	Blu	TB67266B

SHERCO

modello	anno inizio	anno fine	colore	articolo
250 SE-R	2014	2018	Blu	TB87209B
300 SE-R	2014	2018	Blu	TB87209B

SUZUKI

modello	anno inizio	anno fine	colore	articolo
RM 125	2001	2012	Blu	TB37070B
RM 125	2001	2012	Rosso	TB37070R
RM 250	2001	2012	Blu	TB37080B
RM 250	2001	2012	Rosso	TB37080R
RMZ 250	2013	2018	Blu	TB37128B
RMZ 250	2013	2018	Rosso	TB37128R
RMZ 250	2010	2012	Blu	TB37046B
RMZ 250	2010	2012	Rosso	TB37046R
RMZ 450	2015	2017	Blu	TB37057B
RMZ 450	2015	2017	Rosso	TB37057R
RMZ 450	2008	2014	Blu	TB37047B
RMZ 450	2008	2014	Rosso	TB37047R

TM

modello	anno inizio	anno fine	colore	articolo
EN 125	2013	2018	Blu	TB98261B
EN 250	2013	2018	Blu	TB98262B
EN 250 F	2008	2010	Blu	TB98234B
EN 250 FI	2016	2017	Blu	TB98235B
EN 250 FI	2010	2014	Blu	TB98234B
EN 300	2013	2018	Blu	TB98262B
EN 450 F	2008	2011	Blu	TB98234B
EN 450 FI	2016	2018	Blu	TB98235B
EN 450 FI	2010	2014	Blu	TB98234B
MX 125	2013	2018	Blu	TB98261B
MX 250 FI	2016	2017	Blu	TB98235B
MX 250 FI	2010	2014	Blu	TB98234B
MX 450 FI	2016	2018	Blu	TB98235B
MX 450 FI	2013	2014	Blu	TB98234B

YAMAHA

modello	anno inizio	anno fine	colore	articolo
YZ 125	2005	2019	Blu	TB27006B
YZ 125	2005	2019	Rosso	TB27006R
YZ 250	2003	2019	Blu	TB27016B
YZ 250	2003	2019	Rosso	TB27016R
YZ 250 F	2014	2018	Blu	TB27143B
YZ 250 F	2014	2018	Rosso	TB27143R
YZ 250 F	2010	2013	Blu	TB27142B
YZ 250 F	2010	2013	Rosso	TB27142R
YZ 450 F	2018	2019	Blu	TB27145B
YZ 450 F	2018	2019	Rosso	TB27145R
YZ 450 F	2014	2017	Blu	TB27144B
YZ 450 F	2014	2017	Rosso	TB27144R

DISPOSITIVO DI CONTROLLO PER PARTENZA



In alluminio ricavato dal pieno, mediante lavorazione su macchine CNC, e successivamente anodizzato.

Grazie al doppio snodo, si installa senza togliere il gambo della forcella dalla moto.

Disponibile in due versioni differenti: con una sola posizione (un bottone) oppure con due posizioni (due bottoni).



HONDA

modello	anno inizio	anno fine	diametro mm.	colore	articolo a 1 posizione	articolo a 2 posizioni
CR 250	1997	2007	56,4	nero	DCP001	DCP201
CRF 250 R	2004	2019	56,4	nero	DCP001	DCP201
CRF 450 R	2004	2019	56,4	nero	DCP001	DCP201

HUSQVARNA

modello	anno inizio	anno fine	diametro mm.	colore	articolo a 1 posizione	articolo a 2 posizioni
85 TC	2014	2019	52,9	nero	DCP004	
125 CR	2010	2013	63,4	nero	DCP003	DCP203
125 TC	2014	2019	58,4	nero	DCP002	DCP202
250 FC	2014	2019	58,4	nero	DCP002	DCP202
250 TC	2014	2019	58,4	nero	DCP002	DCP202
250 TC	2010	2013	63,4	nero	DCP003	DCP203
350 FC	2014	2019	58,4	nero	DCP002	DCP202
449 TC	2011	2013	63,4	nero	DCP003	DCP203
450 FC	2014	2019	58,4	nero	DCP002	DCP202

KAWASAKI

modello	anno inizio	anno fine	diametro mm.	colore	articolo a 1 posizione	articolo a 2 posizioni
KX 250 F	2006	2019	56,4	nero	DCP001	DCP201
KX 450 F	2006	2018	56,4	nero	DCP001	DCP201

KTM

modello	anno inizio	anno fine	diametro mm.	colore	articolo a 1 posizione	articolo a 2 posizioni
85 SX	2003	2019	52,9	nero	DCP004	
125 SX	2003	2019	58,4	nero	DCP002	DCP202
144 SX	2008	2008	58,4	nero	DCP002	DCP202
150 SX	2009	2019	58,4	nero	DCP002	DCP202
200 SX	2003	2005	58,4	nero	DCP002	DCP202
250 SX	2003	2019	58,4	nero	DCP002	DCP202
250 SX F	2006	2019	58,4	nero	DCP002	DCP202
350 SX F	2011	2019	58,4	nero	DCP002	DCP202
450 SX	2003	2006	58,4	nero	DCP002	DCP202
450 SX F	2007	2019	58,4	nero	DCP002	DCP202

SUZUKI

modello	anno inizio	anno fine	diametro mm.	colore	articolo a 1 posizione	articolo a 2 posizioni
RM 125	2002	2012	56,4	nero	DCP001	DCP201
RM 250	2002	2012	56,4	nero	DCP001	DCP201
RMZ 250	2007	2018	56,4	nero	DCP001	DCP201
RMZ 450	2007	2018	56,4	nero	DCP001	DCP201

YAMAHA

modello	anno inizio	anno fine	diametro mm.	colore	articolo a 1 posizione	articolo a 2 posizioni
YZ 125	2008	2019	63,4	nero	DCP003	DCP203
YZ 250	2008	2019	63,4	nero	DCP003	DCP203
YZ 250 F	2008	2019	63,4	nero	DCP003	DCP203
YZ 450 F	2008	2019	63,4	nero	DCP003	DCP203



PEDANE POGGIAPIEDI IN ACCIAIO



Costruite per microfusione di acciaio, risultano molto solide ed al riparo dall'ossidazione. Pur essendo più robuste, per il loro aspetto e disegno finale, risultano molto simili al prodotto di serie. Piano d'appoggio maggiorato da 55 mm circa (ad eccezione dell'articolo PE82211).



BETA

modello	anno inizio	anno fine	articolo in acciaio
RR 125 2T	2018	2019	PE93260
RR 250	2013	2019	PE93260
RR 250	2005	2009	PE93260
RR 300	2013	2019	PE93260
RR 350	2011	2019	PE93260
RR 390	2015	2019	PE93260
RR 400	2005	2014	PE93260
RR 430	2015	2019	PE93260
RR 450	2005	2014	PE93260
RR 480	2015	2019	PE93260
RR 498	2012	2014	PE93260
RR 520	2010	2011	PE93260
RR 525	2005	2009	PE93260
Xtrainer 250	2018	2018	PE93260
Xtrainer 300	2015	2018	PE93260

GAS GAS

modello	anno inizio	anno fine	articolo in acciaio
EC 125	1997	2010	PE92214
EC 250	1997	2010	PE92214
EC 300	1999	2010	PE92214

HONDA

modello	anno inizio	anno fine	articolo in acciaio
CR 80	1996	2002	PE82211
CR 85	2003	2007	PE82211
CR 125	2002	2007	PE93270
CR 125	1995	1999	PE92214
CR 250	2002	2007	PE93270
CR 250	1995	1999	PE92214
CR 500	1995	2004	PE92214
CRF 150 R	2007	2018	PE93270
CRF 250 R	2004	2019	PE93270
CRF 250 X	2004	2018	PE93270
CRF 450 R	2002	2019	PE93270
CRF 450 RX	2017	2018	PE93270
CRF 450 X	2005	2016	PE93270
XR 250 R		2004	PE82211
XR 400 R		2004	PE82211
XR 600 R		2004	PE82211

HUSABERG

modello	anno inizio	anno fine	articolo in acciaio
125 TE	2011	2014	PE93260
250 FE	2013	2014	PE93260
250 TE	2011	2014	PE93260
300 TE	2011	2014	PE93260
350 FE	2013	2014	PE93260
390 FE	2009	2012	PE93260
450 FE	2009	2014	PE93260
501 FE	2013	2014	PE93260

HUSQVARNA

modello	anno inizio	anno fine	articolo in acciaio
125 CR	1999	2013	PE93281
125 SMS	1999	2013	PE93281
125 TC	2014	2015	PE93260
125 TE	2014	2016	PE93260
125 WR	1999	2013	PE93281
125 WRE	1999	2013	PE93281
250 CR	1999	2005	PE93281
250 FC	2014	2015	PE93260
250 FE	2014	2016	PE93260
250 TC	2014	2016	PE93260
250 TC	2003	2013	PE93281
250 TE	2014	2016	PE93260
250 TE	2003	2013	PE93281
250 WR	1999	2013	PE93281
300 TE	2014	2016	PE93260
300 WR	2009	2013	PE93281
310 TE	2010	2013	PE93281
350 FC	2014	2015	PE93260
350 FE	2014	2016	PE93260
410 TE	1999	2000	PE93281
449 TC	2011	2013	PE93281
449 TE	2011	2013	PE93281
450 FC	2014	2015	PE93260
450 FE	2014	2016	PE93260
450 SMR	2003	2010	PE93281
450 TC	2003	2010	PE93281
450 TE	2003	2010	PE93281
501 FE	2014	2016	PE93260
510 TE	2003	2010	PE93281
511 TE	2011	2013	PE93281
570 TE	2002	2004	PE93281

KAWASAKI

modello	anno inizio	anno fine	articolo in acciaio
KX 125	2002	2008	PE92214
KX 250	2002	2004	PE92214
KX 250 F	2004	2004	PE92214

KTM

modello	anno inizio	anno fine	articolo in acciaio
125 EXC	1998	2016	PE93260
125 SX	1998	2015	PE93260
144 SX	2008	2008	PE93260
150 SX	2009	2015	PE93260
200 EXC	1998	2016	PE93260
250 EXC	1998	2016	PE93260
250 EXC F	2007	2016	PE93260
250 Freeride	2013	2017	PE93260
250 Freeride F	2018	2018	PE93260

→→→ SEGUITO KTM

modello	anno inizio	anno fine	articolo in acciaio
250 SX	1998	2016	PE93260
250 SX F	2006	2015	PE93260
300 EXC	1998	2016	PE93260
350 EXC F	2012	2016	PE93260
350 Freeride	2012	2017	PE93260
350 SX F	2011	2015	PE93260
400 EXC	2000	2010	PE93260
400 SX	2000	2002	PE93260
450 EXC	2003	2010	PE93260
450 SX	2003	2006	PE93260
450 SX F	2007	2015	PE93260
500 EXC	2012	2016	PE93260
520 EXC	2000	2002	PE93260
520 SX	2000	2002	PE93260
525 EXC	2003	2007	PE93260
525 SX	2003	2007	PE93260
530 EXC	2008	2011	PE93260

SHERCO

modello	anno inizio	anno fine	articolo in acciaio
125 SE-R	2018	2019	PE93260
250 SE-R	2014	2019	PE93260
250 SEF-R	2014	2019	PE93260
300 SE-R	2014	2019	PE93260
300 SEF-R	2014	2019	PE93260
450 SEF-R	2015	2019	PE93260

SUZUKI

modello	anno inizio	anno fine	articolo in acciaio
RMZ 250	2004	2004	PE92214

YAMAHA

modello	anno inizio	anno fine	articolo in acciaio
WR 250 F	2001	2018	PE92214
WR 400 F	1998	2000	PE92214
WR 426 F	2001	2002	PE92214
WR 450 F	2003	2018	PE92214
YZ 65	2018	2019	PE92214
YZ 85	2002	2019	PE92214
YZ 125	1994	2019	PE92214
YZ 250	1997	2019	PE92214
YZ 250 F	2001	2019	PE92214
YZ 400 F	1998	1999	PE92214
YZ 426 F	2000	2002	PE92214
YZ 450 F	2003	2019	PE92214

KTM SEGUE →→→



PEDANE POGGIAPIEDI IN ALLUMINIO



Realizzate in lega di alluminio 6061-T6, di alta qualità, ricavate mediante una raffinata lavorazione su macchine CNC. Disponibili in varie colorazioni anodizzate. Piano d'appoggio maggiorato da 54 mm circa. Le lamine dentellate sono inserti di titanio avvitati al corpo delle pedane.

Lamine in titanio!



PEDANE POGGIAPIEDI

BETA

modello	anno inizio	anno fine	art. colore ALLUMINIO	art. colore ROSSO		
RR 125 2T	2018	2019	PER04	PER04R		
RR 250	2013	2019	PER04	PER04R		
RR 250	2005	2009	PER04	PER04R		
RR 300	2013	2019	PER04	PER04R		
RR 350	2011	2019	PER04	PER04R		
RR 390	2015	2019	PER04	PER04R		
RR 400	2005	2014	PER04	PER04R		
RR 430	2015	2019	PER04	PER04R		
RR 450	2005	2014	PER04	PER04R		
RR 480	2015	2019	PER04	PER04R		
RR 498	2012	2014	PER04	PER04R		
RR 520	2010	2011	PER04	PER04R		
RR 525	2005	2009	PER04	PER04R		
Xtrainer 250	2018	2018	PER04	PER04R		
Xtrainer 300	2015	2018	PER04	PER04R		

GAS GAS

modello	anno inizio	anno fine	art. colore ALLUMINIO	art. colore NERO		
EC 125	1997	2010	PER03	PER03N		
EC 250	1997	2010	PER03	PER03N		
EC 300	1999	2010	PER03	PER03N		

HONDA

modello	anno inizio	anno fine	art. colore ALLUMINIO	art. colore BLU	art. colore NERO	art. colore ROSSO
CR 125	2002	2007			PER01N	PER01R
CR 125	1995	1999	PER03	PER03B	PER03N	
CR 250	2002	2007			PER01N	PER01R
CR 250	1995	1999	PER03	PER03B	PER03N	
CR 500	1995	2004	PER03	PER03B	PER03N	
CRF 150 R	2007	2018			PER01N	PER01R
CRF 250 R	2004	2019			PER01N	PER01R
CRF 250 X	2004	2018			PER01N	PER01R
CRF 450 R	2002	2019			PER01N	PER01R
CRF 450 RX	2017	2018			PER01N	PER01R
CRF 450 X	2005	2016			PER01N	PER01R

HUSABERG

modello	anno inizio	anno fine	art. colore ALLUMINIO	art. colore AZZURRO		
125 TE	2011	2014	PER04	PER04C		
250 FE	2013	2014	PER04	PER04C		
250 TE	2011	2014	PER04	PER04C		
300 TE	2011	2014	PER04	PER04C		
350 FE	2013	2014	PER04	PER04C		
390 FE	2009	2012	PER04	PER04C		
450 FE	2009	2014	PER04	PER04C		
501 FE	2013	2014	PER04	PER04C		



HUSQVARNA

modello	anno inizio	anno fine	art. colore ALLUMINIO	art. colore AZZURRO		
125 TC	2016	2019	PER06	PER06C		
125 TC	2014	2015	PER04	PER04C		
125 TE	2014	2016	PER04	PER04C		
125 TX	2017	2019	PER06	PER06C		
250 FC	2016	2019	PER06	PER06C		
250 FC	2014	2015	PER04	PER04C		
250 FE	2017	2019	PER06	PER06C		
250 FE	2014	2016	PER04	PER04C		
250 TC	2017	2019	PER06	PER06C		
250 TC	2014	2016	PER04	PER04C		
250 TE	2017	2019	PER06	PER06C		
250 TE	2014	2016	PER04	PER04C		
300 TE	2017	2019	PER06	PER06C		
300 TE	2014	2016	PER04	PER04C		
350 FC	2016	2019	PER06	PER06C		
350 FC	2014	2015	PER04	PER04C		
350 FE	2017	2019	PER06	PER06C		
350 FE	2014	2016	PER04	PER04C		
450 FC	2016	2019	PER06	PER06C		
450 FC	2014	2015	PER04	PER04C		
450 FE	2017	2019	PER06	PER06C		
450 FE	2014	2016	PER04	PER04C		
501 FE	2017	2019	PER06	PER06C		
501 FE	2014	2016	PER04	PER04C		

KAWASAKI

modello	anno inizio	anno fine	art. colore ALLUMINIO	art. colore BLU	art. colore NERO	art. colore VERDE
KX 125	2002	2008	PER03	PER03B	PER03N	
KX 250	2002	2004	PER03	PER03B	PER03N	
KX 250 F	2009	2019			PER02N	PER02V
KX 250 F	2004	2004	PER03	PER03B	PER03N	
KX 450 F	2009	2018			PER02N	PER02V

KTM

modello	anno inizio	anno fine	art. colore ALLUMINIO	art. colore ARANCIONE		
125 EXC	1998	2016	PER04	PER04A		
125 SX	2016	2019	PER06	PER06A		
125 SX	1998	2015	PER04	PER04A		
125 XC-W	2017	2019	PER06	PER06A		
144 SX	2008	2008	PER04	PER04A		
150 SX	2016	2019	PER06	PER06A		
150 SX	2009	2015	PER04	PER04A		
200 EXC	1998	2016	PER04	PER04A		
250 EXC	2017	2019	PER06	PER06A		
250 EXC	1998	2016	PER04	PER04A		
250 EXC F	2017	2019	PER06	PER06A		
250 EXC F	2007	2016	PER04	PER04A		
250 Freeride	2013	2017	PER04	PER04A		
250 FreerideF	2018	2018	PER04	PER04A		
250 SX	2017	2019	PER06	PER06A		
250 SX	1998	2016	PER04	PER04A		
250 SX F	2016	2019	PER06	PER06A		
250 SX F	2006	2015	PER04	PER04A		
300 EXC	2017	2019	PER06	PER06A		
300 EXC	1998	2016	PER04	PER04A		
350 EXC F	2017	2019	PER06	PER06A		
350 EXC F	2012	2016	PER04	PER04A		
350 Freeride	2012	2017	PER04	PER04A		
350 SX F	2016	2019	PER06	PER06A		
350 SX F	2011	2015	PER04	PER04A		
400 EXC	2000	2010	PER04	PER04A		
400 SX	2000	2002	PER04	PER04A		
450 EXC	2017	2019	PER06	PER06A		
450 EXC	2003	2010	PER04	PER04A		
450 SX	2003	2006	PER04	PER04A		
450 SX F	2016	2019	PER06	PER06A		
450 SX F	2007	2015	PER04	PER04A		
500 EXC	2017	2019	PER06	PER06A		
500 EXC	2012	2016	PER04	PER04A		
520 EXC	2000	2002	PER04	PER04A		
520 SX	2000	2002	PER04	PER04A		
525 EXC	2003	2007	PER04	PER04A		
525 SX	2003	2007	PER04	PER04A		
530 EXC	2008	2011	PER04	PER04A		

SHERCO

modello	anno inizio	anno fine	art. colore ALLUMINIO			
125 SE-R	2018	2019	PER04			
250 SE-R	2014	2019	PER04			
250 SEF-R	2014	2019	PER04			
300 SE-R	2014	2019	PER04			
300 SEF-R	2014	2019	PER04			
450 SEF-R	2015	2019	PER04			

SUZUKI

modello	anno inizio	anno fine	art. colore ALLUMINIO	art. colore BLU	art. colore NERO	
RMZ 250	2010	2018	PER05			PER05N
RMZ 250	2004	2004	PER03	PER03B		PER03N
RMZ 450	2012	2018	PER05			PER05N

YAMAHA

modello	anno inizio	anno fine	art. colore ALLUMINIO	art. colore BLU	art. colore NERO	
WR 250 F	2001	2018	PER03	PER03B		PER03N
WR 400 F	1998	2000	PER03	PER03B		PER03N
WR 426 F	2001	2002	PER03	PER03B		PER03N
WR 450 F	2003	2018	PER03	PER03B		PER03N
YZ 65	2018	2019	PER03	PER03B		PER03N
YZ 85	2002	2019	PER03	PER03B		PER03N
YZ 125	1999	2019	PER03	PER03B		PER03N
YZ 250	1999	2019	PER03			
YZ 250 F	2001	2019	PER03	PER03B		PER03N
YZ 400 F	1998	1999	PER03	PER03B		PER03N
YZ 426 F	2000	2002	PER03	PER03B		PER03N
YZ 450 F	2003	2019	PER03	PER03B		PER03N

RICAMBI

prodotto	caratteristiche	articolo
Coppia lamine dentellate in titanio	6 viti di fissaggio incluse	PER999



SOTTOPEDANE SUPERMOTARD



Colore nero.



KTM

modello	anno inizio	anno fine	articolo
250 SX	1998	2016	AV2168
250 SX F	2006	2015	AV2168
350 SX F	2011	2015	AV2168
400 SX	2000	2002	AV2168
450 SX	2003	2006	AV2168
450 SX F	2007	2015	AV2168
520 SX	2000	2002	AV2168
525 SX	2003	2007	AV2168

HONDA

modello	anno inizio	anno fine	articolo
CR 250	2000	2007	AV2166
CR 500	2000	2004	AV2166
CRF 250 R	2004	2011	AV2166
CRF 250 X	2004	2018	AV2166
CRF 450 R	2002	2011	AV2166
CRF 450 X	2005	2016	AV2166

HUSQVARNA

modello	anno inizio	anno fine	articolo
125 SMS	1998	2013	AV2167
250 FC	2014	2015	AV2168
250 TC	2014	2016	AV2168
250 TC	2003	2013	AV2167
350 FC	2014	2015	AV2168
449 TC	2011	2013	AV2167
450 FC	2014	2015	AV2168
450 SMR	2003	2010	AV2167
450 TC	2003	2010	AV2167

YAMAHA

modello	anno inizio	anno fine	articolo
YZ 250	1997	2019	AV2169
YZ 250 F	2001	2019	AV2169
YZ 450 F	2003	2019	AV2169

CRUNA PASSACATENA PERFORMANCE POLISPORT



Cruna passacateni dalle caratteristiche innovative. E' realizzata in due parti separate (entrambe le parti sono acquistabili anche singolarmente):

- Parte interna, di colore nero, specifica per moto;
- Guscio esterno, universale, disponibile in varie colorazioni (è quindi possibile personalizzare il colore indipendentemente dal "brand colour" della moto, ad esempio: Honda in verde).

Costruita interamente in PA6 (Polyammide) per un'eccellente resistenza all'usura ed agli urti. La lunghezza è incrementata per migliorare l'efficienza e la protezione. Si installa senza togliere la catena. Fornita con le viti e le boccole necessarie al montaggio.

HONDA

modello	anno inizio	anno fine	colore	articolo
CRF 250 R	2007	2019	Nero	P8457700001
CRF 250 R	2007	2019	Rosso	P8457700002
CRF 450 R	2007	2019	Nero	P8457700001
CRF 450 R	2007	2019	Rosso	P8457700002

HUSQVARNA

modello	anno inizio	anno fine	colore	articolo
125 TC	2014	2019	Nero	P8457500001
125 TC	2014	2019	Blu HVA	P8457500003
125 TC	2014	2019	Giallo HVA	P8457500004
125 TE	2014	2016	Nero	P8457500001
125 TE	2014	2016	Blu HVA	P8457500003
125 TE	2014	2016	Giallo HVA	P8457500004
125 TX	2017	2019	Nero	P8457500001

HUSQVARNA SEGUE →→→

→→→ SEGUITO HUSQVARNA

modello	anno inizio	anno fine	colore	articolo
125 TX	2017	2019	Blu HVA	P8457500003
125 TX	2017	2019	Giallo HVA	P8457500004
250 FC	2014	2019	Nero	P8457500001
250 FC	2014	2019	Blu HVA	P8457500003
250 FC	2014	2019	Giallo HVA	P8457500004
250 FE	2014	2019	Nero	P8457500001
250 FE	2014	2019	Blu HVA	P8457500003
250 FE	2014	2019	Giallo HVA	P8457500004
250 TC	2014	2019	Nero	P8457500001
250 TC	2014	2019	Blu HVA	P8457500003
250 TC	2014	2019	Giallo HVA	P8457500004
250 TE	2014	2019	Nero	P8457500001
250 TE	2014	2019	Blu HVA	P8457500003
250 TE	2014	2019	Giallo HVA	P8457500004
300 TE	2014	2019	Nero	P8457500001
300 TE	2014	2019	Blu HVA	P8457500003

→→→ SEGUITO HUSQVARNA

modello	anno inizio	anno fine	colore	articolo
300 TE	2014	2019	Giallo HVA	P8457500004
350 FC	2014	2019	Nero	P8457500001
350 FC	2014	2019	Blu HVA	P8457500003
350 FC	2014	2019	Giallo HVA	P8457500004
350 FE	2014	2019	Nero	P8457500001
350 FE	2014	2019	Blu HVA	P8457500003
350 FE	2014	2019	Giallo HVA	P8457500004
450 FC	2014	2019	Nero	P8457500001
450 FC	2014	2019	Blu HVA	P8457500003
450 FC	2014	2019	Giallo HVA	P8457500004
450 FE	2014	2019	Nero	P8457500001
450 FE	2014	2019	Blu HVA	P8457500003
450 FE	2014	2019	Giallo HVA	P8457500004
501 FE	2014	2019	Nero	P8457500001
501 FE	2014	2019	Blu HVA	P8457500003
501 FE	2014	2019	Giallo HVA	P8457500004



KAWASAKI

modello	anno inizio	anno fine	colore	articolo
KX 250 F	2009	2019	Nero	P8457600001
KX 250 F	2009	2019	Verde	P8457600002
KX 450 F	2009	2019	Nero	P8457600001
KX 450 F	2009	2019	Verde	P8457600002

KTM

modello	anno inizio	anno fine	colore	articolo
125 EXC	2012	2016	Nero	P8457500001
125 EXC	2012	2016	Arancione	P8457500002
125 SX	2011	2019	Nero	P8457500001
125 SX	2011	2019	Arancione	P8457500002
125 XC-W	2017	2019	Nero	P8457500001
125 XC-W	2017	2019	Arancione	P8457500002
150 SX	2011	2019	Nero	P8457500001
150 SX	2011	2019	Arancione	P8457500002
200 EXC	2012	2016	Nero	P8457500001
200 EXC	2012	2016	Arancione	P8457500002
250 EXC	2012	2019	Nero	P8457500001
250 EXC	2012	2019	Arancione	P8457500002
250 EXC F	2012	2019	Nero	P8457500001
250 EXC F	2012	2019	Arancione	P8457500002
250 SX	2011	2019	Nero	P8457500001
250 SX	2011	2019	Arancione	P8457500002
250 SX F	2011	2019	Nero	P8457500001
250 SX F	2011	2019	Arancione	P8457500002
300 EXC	2012	2019	Nero	P8457500001
300 EXC	2012	2019	Arancione	P8457500002
350 EXC F	2012	2019	Nero	P8457500001

KTM SEGUE >>>

>>> SEGUITO KTM

modello	anno inizio	anno fine	colore	articolo
350 EXC F	2012	2019	Arancione	P8457500002
350 SX F	2011	2019	Nero	P8457500001
350 SX F	2011	2019	Arancione	P8457500002
450 EXC	2012	2019	Nero	P8457500001
450 EXC	2012	2019	Arancione	P8457500002
450 SX F	2011	2019	Nero	P8457500001
450 SX F	2011	2019	Arancione	P8457500002
500 EXC	2012	2019	Nero	P8457500001
500 EXC	2012	2019	Arancione	P8457500002

SUZUKI

modello	anno inizio	anno fine	colore	articolo
RMZ 250	2007	2018	Nero	P8458300001
RMZ 250	2007	2018	Giallo	P8458300002
RMZ 450	2005	2018	Nero	P8458300001
RMZ 450	2005	2018	Giallo	P8458300002

YAMAHA

modello	anno inizio	anno fine	colore	articolo
WR 250 F	2009	2018	Nero	P8458200001
WR 250 F	2009	2018	Blu	P8458200002
WR 450 F	2009	2018	Nero	P8458200001
WR 450 F	2009	2018	Blu	P8458200002
YZ 250 F	2009	2019	Nero	P8458200001
YZ 250 F	2009	2019	Blu	P8458200002
YZ 450 F	2009	2019	Nero	P8458200001
YZ 450 F	2009	2019	Blu	P8458200002



RICAMBI : PARTE INTERNA COLORE NERO

HONDA

modello	anno inizio	anno fine	articolo
CRF 250 R	2007	2019	P8983400001
CRF 450 R	2007	2019	P8983400001

HUSQVARNA

modello	anno inizio	anno fine	articolo
125 TC	2014	2019	P8983200001
125 TE	2014	2016	P8983200001
125 TX	2017	2019	P8983200001
250 FC	2014	2019	P8983200001
250 FE	2014	2019	P8983200001
250 TC	2014	2019	P8983200001
250 TE	2014	2019	P8983200001
300 TE	2014	2019	P8983200001
350 FC	2014	2019	P8983200001
350 FE	2014	2019	P8983200001
450 FC	2014	2019	P8983200001
450 FE	2014	2019	P8983200001
501 FE	2014	2019	P8983200001

KAWASAKI

modello	anno inizio	anno fine	articolo
KX 250 F	2009	2018	P8983300001
KX 450 F	2009	2018	P8983300001

KTM

modello	anno inizio	anno fine	articolo
125 EXC	2012	2016	P8983200001
125 SX	2011	2019	P8983200001
125 XC-W	2017	2019	P8983200001
150 SX	2011	2019	P8983200001
200 EXC	2012	2016	P8983200001
250 EXC	2012	2019	P8983200001
250 EXC F	2012	2019	P8983200001
250 SX	2011	2019	P8983200001
250 SX F	2011	2019	P8983200001
300 EXC	2012	2019	P8983200001
350 EXC F	2012	2019	P8983200001
350 SX F	2011	2019	P8983200001
450 EXC	2012	2019	P8983200001
450 SX F	2011	2019	P8983200001
500 EXC	2012	2019	P8983200001

SUZUKI

modello	anno inizio	anno fine	articolo
RMZ 250	2007	2018	P8983600001
RMZ 450	2005	2018	P8983600001

YAMAHA

modello	anno inizio	anno fine	articolo
WR 250 F	2009	2018	P8983500001
WR 450 F	2009	2018	P8983500001
YZ 250 F	2009	2019	P8983500001
YZ 450 F	2009	2019	P8983500001

RICAMBI : GUSCIO ESTERNO UNIVERSALE

colore	articolo
Nero	P8983000001
Arancione	P8983000002
Verde	P8983000003
Rosso	P8983000004
Blu	P8983000005
Giallo	P8983000006
Blu HVA	P8983000007
Giallo HVA	P8983000008





Polisport



Kit composto da una cruna passacateni e da un patino scorricateni dello stesso colore. Nei kit per i modelli KTM e Husqvarna generalmente è incluso anche il patino scorricateni inferiore. Dove necessarie, le boccole sono incluse.

HONDA

modello	anno inizio	anno fine	colore	articolo
CR 125	2005	2007	Nero	P90592
CR 125	2002	2004	Nero	P90596
CR 250	2005	2007	Nero	P90592
CR 250	2002	2004	Nero	P90596
CRF 250 R	2018	2019	Nero	P90753
CRF 250 R	2018	2019	Rosso	P90754
CRF 250 R	2014	2017	Nero	P90624
CRF 250 R	2014	2017	Rosso	P90608
CRF 250 R	2011	2013	Nero	P90595
CRF 250 R	2011	2013	Rosso	P90607
CRF 250 R	2010	2010	Nero	P90594
CRF 250 R	2010	2010	Rosso	P90606
CRF 250 R	2007	2009	Nero	P90593
CRF 250 R	2005	2006	Nero	P90592
CRF 450 R	2017	2018	Nero	P90753
CRF 450 R	2017	2018	Rosso	P90754
CRF 450 R	2013	2016	Nero	P90624
CRF 450 R	2013	2016	Rosso	P90608
CRF 450 R	2011	2012	Nero	P90595
CRF 450 R	2011	2012	Rosso	P90607
CRF 450 R	2009	2010	Nero	P90594
CRF 450 R	2009	2010	Rosso	P90606
CRF 450 R	2007	2008	Nero	P90593
CRF 450 R	2005	2006	Nero	P90592
CRF 450 R	2003	2004	Nero	P90596
CRF 450 RX	2017	2018	Nero	P90753
CRF 450 RX	2017	2018	Rosso	P90754

HUSQVARNA

modello	anno inizio	anno fine	colore	articolo
125 TC	2016	2019	Nero	P90677
125 TC	2016	2019	Blu	P90732
125 TC	2014	2015	Nero	P90591
125 TC	2014	2015	Blu	P90660
125 TE	2014	2016	Nero	P90591
125 TE	2014	2016	Blu	P90660
125 TX	2017	2019	Nero	P90677
125 TX	2017	2019	Blu	P90732
250 FC	2016	2019	Nero	P90677
250 FC	2016	2019	Blu	P90732
250 FC	2014	2015	Nero	P90591
250 FC	2014	2015	Blu	P90660
250 FE	2017	2019	Nero	P90677
250 FE	2017	2019	Blu	P90732
250 FE	2014	2016	Nero	P90591
250 FE	2014	2016	Blu	P90660
250 TC	2017	2019	Nero	P90677
250 TC	2017	2019	Blu	P90732

→→→ SEGUITO HUSQVARNA

modello	anno inizio	anno fine	colore	articolo
250 TC	2014	2016	Nero	P90591
250 TC	2014	2016	Blu	P90660
250 TE	2017	2019	Nero	P90677
250 TE	2017	2019	Blu	P90732
250 TE	2014	2016	Nero	P90591
250 TE	2014	2016	Blu	P90660
300 TE	2017	2019	Nero	P90677
300 TE	2017	2019	Blu	P90732
300 TE	2014	2016	Nero	P90591
300 TE	2014	2016	Blu	P90660
350 FC	2016	2019	Nero	P90677
350 FC	2016	2019	Blu	P90732
350 FC	2014	2015	Nero	P90591
350 FC	2014	2015	Blu	P90660
350 FE	2017	2019	Nero	P90677
350 FE	2017	2019	Blu	P90732
350 FE	2014	2016	Nero	P90591
350 FE	2014	2016	Blu	P90660
450 FC	2016	2019	Nero	P90677
450 FC	2016	2019	Blu	P90732
450 FC	2014	2015	Nero	P90591
450 FC	2014	2015	Blu	P90660
450 FE	2017	2019	Nero	P90677
450 FE	2017	2019	Blu	P90732
450 FE	2014	2016	Nero	P90591
450 FE	2014	2016	Blu	P90660
501 FE	2017	2019	Nero	P90677
501 FE	2017	2019	Blu	P90732
501 FE	2014	2016	Nero	P90591
501 FE	2014	2016	Blu	P90660

KAWASAKI

modello	anno inizio	anno fine	colore	articolo
KX 250 F	2017	2019	Nero	P90675
KX 250 F	2017	2019	Verde	P90676
KX 250 F	2009	2016	Nero	P90599
KX 250 F	2009	2016	Verde	P90613
KX 250 F	2006	2008	Nero	P90598
KX 250 F	2004	2005	Nero	P90597
KX 450 F	2016	2018	Nero	P90675
KX 450 F	2016	2018	Verde	P90676
KX 450 F	2009	2015	Nero	P90599
KX 450 F	2009	2015	Verde	P90613
KX 450 F	2006	2008	Nero	P90598

KTM

modello	anno inizio	anno fine	colore	articolo
85 SX	2003	2014	Nero	P90587
125 EXC	2012	2016	Nero	P90590
125 EXC	2012	2016	Arancione	P90610
125 EXC	2008	2011	Arancione	P90609
125 EXC	2008	2011	Nero	P90589

HUSQVARNA SEGUE →→→

KTM SEGUE →→→

MOTOCROSSMARKETING

ACCESSORI E ATTREZZI



→→→ SEGUITO KTM

modello	anno inizio	anno fine	colore	articolo
125 EXC	1998	2007	Nero	P90588
125 SX	2016	2019	Nero	P90677
125 SX	2016	2019	Arancione	P90678
125 SX	2012	2015	Nero	P90591
125 SX	2012	2015	Arancione	P90623
125 SX	2011	2011	Nero	P90590
125 SX	2011	2011	Arancione	P90610
125 SX	2007	2010	Nero	P90589
125 SX	2007	2010	Arancione	P90609
125 SX	1998	2006	Nero	P90588
125 XC-W	2017	2019	Nero	P90730
125 XC-W	2017	2019	Arancione	P90731
150 SX	2016	2019	Nero	P90677
150 SX	2016	2019	Arancione	P90678
150 SX	2012	2015	Nero	P90591
150 SX	2012	2015	Arancione	P90623
150 SX	2011	2011	Nero	P90590
150 SX	2011	2011	Arancione	P90610
150 SX	2009	2010	Nero	P90589
150 SX	2009	2010	Arancione	P90609
200 EXC	2012	2016	Nero	P90590
200 EXC	2012	2016	Arancione	P90610
200 EXC	2008	2011	Arancione	P90609
200 EXC	2008	2011	Nero	P90589
200 EXC	1998	2007	Nero	P90588
200 SX	1998	2005	Nero	P90588
250 EXC	2017	2019	Nero	P90730
250 EXC	2017	2019	Arancione	P90731
250 EXC	2012	2016	Nero	P90590
250 EXC	2012	2016	Arancione	P90610
250 EXC	2008	2011	Arancione	P90609
250 EXC	2008	2011	Nero	P90589
250 EXC	1998	2007	Nero	P90588
250 EXC F	2017	2019	Nero	P90730
250 EXC F	2017	2019	Arancione	P90731
250 EXC F	2012	2016	Nero	P90590
250 EXC F	2012	2016	Arancione	P90610
250 EXC F	2008	2011	Arancione	P90609
250 EXC F	2008	2011	Nero	P90589
250 EXC F	2007	2007	Nero	P90588
250 SX	2017	2019	Nero	P90677
250 SX	2017	2019	Arancione	P90678
250 SX	2012	2016	Nero	P90591
250 SX	2012	2016	Arancione	P90623
250 SX	2011	2011	Nero	P90590
250 SX	2011	2011	Arancione	P90610
250 SX	2007	2010	Nero	P90589
250 SX	2007	2010	Arancione	P90609
250 SX	1998	2006	Nero	P90588
250 SX F	2016	2019	Nero	P90677
250 SX F	2016	2019	Arancione	P90678
250 SX F	2011	2015	Nero	P90591
250 SX F	2011	2015	Arancione	P90623
250 SX F	2007	2010	Nero	P90589
250 SX F	2007	2010	Arancione	P90609
300 EXC	2017	2019	Nero	P90730
300 EXC	2017	2019	Arancione	P90731
300 EXC	2012	2016	Nero	P90590
300 EXC	2012	2016	Arancione	P90610
300 EXC	2008	2011	Arancione	P90609
300 EXC	2008	2011	Nero	P90589
300 EXC	1998	2007	Nero	P90588
350 EXC F	2017	2019	Nero	P90730
350 EXC F	2017	2019	Arancione	P90731
350 EXC F	2012	2016	Nero	P90590
350 EXC F	2012	2016	Arancione	P90610
350 SX F	2016	2019	Nero	P90677
350 SX F	2016	2019	Arancione	P90678
350 SX F	2011	2015	Nero	P90591
350 SX F	2011	2015	Arancione	P90623

→→→ SEGUITO KTM

modello	anno inizio	anno fine	colore	articolo
360 EXC	1998	2004	Nero	P90588
380 SX	1998	2002	Nero	P90588
400 EXC	2008	2011	Arancione	P90609
400 EXC	2008	2011	Nero	P90589
400 EXC	2000	2007	Nero	P90588
400 SX	2000	2002	Nero	P90588
450 EXC	2017	2019	Nero	P90730
450 EXC	2017	2019	Arancione	P90731
450 EXC	2012	2016	Nero	P90590
450 EXC	2012	2016	Arancione	P90610
450 EXC	2008	2011	Arancione	P90609
450 EXC	2008	2011	Nero	P90589
450 EXC	2002	2007	Nero	P90588
450 SX	2003	2006	Nero	P90588
450 SX F	2016	2019	Nero	P90677
450 SX F	2016	2019	Arancione	P90678
450 SX F	2011	2015	Nero	P90591
450 SX F	2011	2015	Arancione	P90623
450 SX F	2007	2010	Nero	P90589
450 SX F	2007	2010	Arancione	P90609
500 EXC	2017	2019	Nero	P90730
500 EXC	2017	2019	Arancione	P90731
500 EXC	2012	2016	Nero	P90590
500 EXC	2012	2016	Arancione	P90610
520 EXC	2000	2002	Nero	P90588
520 SX	2000	2002	Nero	P90588
525 EXC	2003	2007	Nero	P90588
525 SX	2007	2007	Nero	P90589
525 SX	2007	2007	Arancione	P90609
525 SX	2003	2006	Nero	P90588
530 EXC	2008	2011	Arancione	P90609
530 EXC	2008	2011	Nero	P90589

SUZUKI

modello	anno inizio	anno fine	colore	articolo
RM 125	2001	2012	Nero	P90601
RM 250	2001	2012	Nero	P90601
RMZ 250	2019	2019	Nero	P90602
RMZ 250	2019	2019	Giallo	P90614
RMZ 250	2012	2018	Nero	P90603
RMZ 250	2012	2018	Giallo	P90615
RMZ 250	2010	2011	Nero	P90602
RMZ 250	2010	2011	Giallo	P90614
RMZ 250	2007	2009	Nero	P90601
RMZ 250	2004	2006	Nero	P90597
RMZ 450	2010	2019	Nero	P90602
RMZ 450	2010	2019	Giallo	P90614
RMZ 450	2007	2007	Nero	P90602
RMZ 450	2007	2007	Giallo	P90614
RMZ 450	2005	2006	Nero	P90601

YAMAHA

modello	anno inizio	anno fine	colore	articolo
WR 250 F	2015	2018	Nero	P90586
WR 250 F	2015	2018	Blu	P90605
WR 250 F	2007	2014	Nero	P90585
WR 450 F	2016	2018	Nero	P90586
WR 450 F	2016	2018	Blu	P90605
WR 450 F	2007	2015	Nero	P90585
YZ 125	2008	2019	Nero	P90585
YZ 125	2003	2004	Nero	P90584
YZ 250	2008	2019	Nero	P90585
YZ 250	2003	2004	Nero	P90584
YZ 250 F	2009	2019	Nero	P90586
YZ 250 F	2009	2019	Blu	P90605
YZ 250 F	2007	2008	Nero	P90585
YZ 450 F	2009	2019	Nero	P90586
YZ 450 F	2009	2019	Blu	P90605
YZ 450 F	2007	2008	Nero	P90585



Polisport



HONDA

modello	anno inizio	anno fine	colore	articolo
CR 125	2005	2007	Nero	P8451400001
CR 125	2000	2004	Nero	P8450100001
CR 250	2005	2007	Nero	P8451400001
CR 250	2000	2004	Nero	P8450100001
CRF 250 R	2011	2018	Nero	P8454100001
CRF 250 R	2011	2018	Rosso	P8454100002
CRF 250 R	2007	2010	Nero	P8435100001
CRF 250 R	2007	2010	Rosso	P8435100002
CRF 250 R	2005	2006	Nero	P8451400001
CRF 450 R	2011	2018	Nero	P8454100001
CRF 450 R	2011	2018	Rosso	P8454100002
CRF 450 R	2007	2010	Nero	P8435100001
CRF 450 R	2007	2010	Rosso	P8435100002
CRF 450 R	2005	2006	Nero	P8451400001
CRF 450 R	2002	2004	Nero	P8450100001
CRF 450 RX	2017	2018	Nero	P8454100001
CRF 450 RX	2017	2018	Rosso	P8454100002

HUSQVARNA

modello	anno inizio	anno fine	colore	articolo
85 TC	2014	2019	Nero	P8435900001
85 TC	2014	2019	Blu	P8435900004
85 TC	2014	2019	Giallo	P8435900005
125 TC	2014	2019	Nero	P8435900001
125 TC	2014	2019	Blu	P8435900004
125 TC	2014	2019	Giallo	P8435900005
125 TE	2014	2016	Nero	P8435900001
125 TE	2014	2016	Blu	P8435900004
125 TE	2014	2016	Giallo	P8435900005
125 TX	2017	2019	Nero	P8435900001
125 TX	2017	2019	Blu	P8435900004
125 TX	2017	2019	Giallo	P8435900005
250 FC	2014	2019	Nero	P8435900001
250 FC	2014	2019	Blu	P8435900004
250 FC	2014	2019	Giallo	P8435900005
250 FE	2014	2019	Nero	P8435900001
250 FE	2014	2019	Blu	P8435900004
250 FE	2014	2019	Giallo	P8435900005
250 TC	2014	2019	Nero	P8435900001
250 TC	2014	2019	Blu	P8435900004
250 TC	2014	2019	Giallo	P8435900005
250 TE	2014	2019	Nero	P8435900001
250 TE	2014	2019	Blu	P8435900004
250 TE	2014	2019	Giallo	P8435900005
300 TE	2014	2019	Nero	P8435900001
300 TE	2014	2019	Blu	P8435900004
300 TE	2014	2019	Giallo	P8435900005
350 FC	2014	2019	Nero	P8435900001
350 FC	2014	2019	Blu	P8435900004
350 FC	2014	2019	Giallo	P8435900005
350 FE	2014	2019	Nero	P8435900001
350 FE	2014	2019	Blu	P8435900004
350 FE	2014	2019	Giallo	P8435900005
450 FC	2014	2019	Nero	P8435900001
450 FC	2014	2019	Blu	P8435900004
450 FC	2014	2019	Giallo	P8435900005
450 FE	2014	2019	Nero	P8435900001
450 FE	2014	2019	Blu	P8435900004
450 FE	2014	2019	Giallo	P8435900005
501 FE	2014	2019	Nero	P8435900001
501 FE	2014	2019	Blu	P8435900004
501 FE	2014	2019	Giallo	P8435900005

KAWASAKI

modello	anno inizio	anno fine	colore	articolo
KX 125	2003	2008	Nero	P8451900001
KX 250	2003	2008	Nero	P8451900001
KX 250 F	2009	2019	Nero	P8436100001
KX 250 F	2009	2019	Verde	P8436100002
KX 250 F	2006	2008	Nero	P8452400001
KX 250 F	2004	2005	Nero	P8451900001
KX 450 F	2009	2019	Nero	P8436100001
KX 450 F	2009	2019	Verde	P8436100002
KX 450 F	2006	2008	Nero	P8452400001

KTM

modello	anno inizio	anno fine	colore	articolo
85 SX	2015	2019	Nero	P8435900001
85 SX	2015	2019	Arancione	P8435900002
85 SX	2007	2014	Nero	P8451200001
85 SX	2007	2014	Arancione	P8451200002
125 EXC	2008	2016	Nero	P8435900001
125 EXC	2008	2016	Arancione	P8435900002
125 EXC	1998	2007	Nero	P8451200001
125 EXC	1998	2007	Arancione	P8451200002
125 SX	2007	2019	Nero	P8435900001
125 SX	2007	2019	Arancione	P8435900002
125 SX	1994	2006	Nero	P8451200001
125 SX	1994	2006	Arancione	P8451200002
125 XC-W	2017	2019	Nero	P8435900001
125 XC-W	2017	2019	Arancione	P8435900002
150 SX	2009	2019	Nero	P8435900001
150 SX	2009	2019	Arancione	P8435900002
200 EXC	2008	2016	Nero	P8435900001
200 EXC	2008	2016	Arancione	P8435900002
200 EXC	1998	2007	Nero	P8451200001
200 EXC	1998	2007	Arancione	P8451200002
200 SX	1998	2005	Nero	P8451200001
200 SX	1998	2005	Arancione	P8451200002
250 EXC	2008	2019	Nero	P8435900001
250 EXC	2008	2019	Arancione	P8435900002
250 EXC	1998	2007	Nero	P8451200001
250 EXC	1998	2007	Arancione	P8451200002
250 EXC F	2008	2019	Nero	P8435900001
250 EXC F	2008	2019	Arancione	P8435900002
250 EXC F	2007	2007	Nero	P8451200001
250 EXC F	2007	2007	Arancione	P8451200002
250 Freeride	2014	2017	Nero	P8435900001
250 Freeride	2014	2017	Arancione	P8435900002
250 SX	2007	2019	Nero	P8435900001
250 SX	2007	2019	Arancione	P8435900002
250 SX	1994	2006	Nero	P8451200001
250 SX	1994	2006	Arancione	P8451200002
250 SX F	2007	2019	Nero	P8435900001
250 SX F	2007	2019	Arancione	P8435900002
250 SX F	2006	2006	Nero	P8451200001
250 SX F	2006	2006	Arancione	P8451200002
300 EXC	2008	2019	Nero	P8435900001
300 EXC	2008	2019	Arancione	P8435900002
300 EXC	1998	2007	Nero	P8451200001
300 EXC	1998	2007	Arancione	P8451200002
350 EXC F	2012	2019	Nero	P8435900001
350 EXC F	2012	2019	Arancione	P8435900002
350 Freeride	2014	2017	Nero	P8435900001
350 Freeride	2014	2017	Arancione	P8435900002
350 SX F	2011	2019	Nero	P8435900001

KTM SEGUE →→→



→→→ SEGUITO KTM

modello	anno inizio	anno fine	colore	articolo
350 SX F	2011	2019	Arancione	P8435900002
360 EXC	1998	2004	Nero	P8451200001
360 EXC	1998	2004	Arancione	P8451200002
360 SX	1996	1997	Nero	P8451200001
360 SX	1996	1997	Arancione	P8451200002
380 SX	1998	2002	Nero	P8451200001
380 SX	1998	2002	Arancione	P8451200002
400 EXC	2008	2011	Nero	P8435900001
400 EXC	2008	2011	Arancione	P8435900002
400 EXC	2000	2007	Nero	P8451200001
400 EXC	2000	2007	Arancione	P8451200002
400 SX	2000	2002	Nero	P8451200001
400 SX	2000	2002	Arancione	P8451200002
450 EXC	2008	2019	Nero	P8435900001
450 EXC	2008	2019	Arancione	P8435900002
450 EXC	2002	2007	Nero	P8451200001
450 EXC	2002	2007	Arancione	P8451200002
450 SX	2003	2006	Nero	P8451200001
450 SX	2003	2006	Arancione	P8451200002
450 SX F	2007	2019	Nero	P8435900001
450 SX F	2007	2019	Arancione	P8435900002
500 EXC	2012	2019	Nero	P8435900001
500 EXC	2012	2019	Arancione	P8435900002
520 EXC	2000	2000	Nero	P8451200001
520 EXC	2000	2000	Arancione	P8451200002
520 SX	2002	2002	Nero	P8451200001
520 SX	2002	2002	Arancione	P8451200002
525 EXC	2003	2007	Nero	P8451200001
525 EXC	2003	2007	Arancione	P8451200002
525 SX	2007	2007	Nero	P8435900001
525 SX	2007	2007	Arancione	P8435900002
525 SX	2003	2006	Nero	P8451200001
525 SX	2003	2006	Arancione	P8451200002
530 EXC	2008	2011	Nero	P8435900001
530 EXC	2008	2011	Arancione	P8435900002

SUZUKI

modello	anno inizio	anno fine	colore	articolo
RM 125	1999	2012	Nero	P8451700001
RM 125	1999	2012	Giallo	P8451700003
RM 250	2001	2012	Nero	P8451700001
RM 250	2001	2012	Giallo	P8451700003
RMZ 250	2019	2019	Nero	P8465000001
RMZ 250	2019	2019	Giallo	P8465000002
RMZ 250	2012	2018	Nero	P8454000001
RMZ 250	2012	2018	Giallo	P8454000002
RMZ 250	2007	2011	Nero	P8451700001
RMZ 250	2007	2011	Giallo	P8451700003
RMZ 250	2004	2006	Nero	P8451900001
RMZ 450	2018	2019	Giallo	P8465000002
RMZ 450	2005	2017	Nero	P8451700001
RMZ 450	2005	2017	Giallo	P8451700003

YAMAHA

modello	anno inizio	anno fine	colore	articolo
WR 250 F	2007	2018	Nero	P8433400001
WR 250 F	2007	2018	Blu	P8433400002
WR 450 F	2007	2018	Nero	P8433400001
WR 450 F	2007	2018	Blu	P8433400002
WR 450 F	2003	2006	Nero	P8450300001
YZ 125	2008	2019	Nero	P8433400001
YZ 125	2008	2019	Blu	P8433400002
YZ 125	2005	2007	Nero	P8452500001
YZ 125	2003	2004	Nero	P8450300001
YZ 250	2008	2019	Nero	P8433400001
YZ 250	2008	2019	Blu	P8433400002
YZ 250	2005	2007	Nero	P8452500001
YZ 250	2003	2004	Nero	P8450300001
YZ 250 F	2007	2019	Nero	P8433400001
YZ 250 F	2007	2019	Blu	P8433400002
YZ 250 F	2005	2006	Nero	P8452500001
YZ 250 F	2003	2004	Nero	P8450300001
YZ 450 F	2007	2019	Nero	P8433400001
YZ 450 F	2007	2019	Blu	P8433400002
YZ 450 F	2005	2006	Nero	P8452500001
YZ 450 F	2003	2004	Nero	P8450300001

PATINO SCORRICATENA POLISPORT



HONDA

modello	anno inizio	anno fine	colore	articolo
CR 125	2002	2007	Nero	P8450000001
CR 125	2002	2007	Rosso	P8450000004
CR 250	2002	2007	Nero	P8450000001
CR 250	2002	2007	Rosso	P8450000004
CRF 250 R	2018	2019	Nero	P8462600001
CRF 250 R	2018	2019	Rosso	P8462600002
CRF 250 R	2014	2017	Nero	P8454600001
CRF 250 R	2014	2017	Rosso	P8454600002
CRF 250 R	2010	2013	Nero	P8453000001
CRF 250 R	2010	2013	Rosso	P8453000002
CRF 250 R	2004	2009	Nero	P8450000001
CRF 250 R	2004	2009	Rosso	P8450000004
CRF 450 R	2017	2018	Nero	P8462600001
CRF 450 R	2017	2018	Rosso	P8462600002
CRF 450 R	2013	2016	Nero	P8454600001
CRF 450 R	2013	2016	Rosso	P8454600002
CRF 450 R	2009	2012	Nero	P8453000001
CRF 450 R	2009	2012	Rosso	P8453000002
CRF 450 R	2002	2008	Nero	P8450000001
CRF 450 R	2002	2008	Rosso	P8450000004
CRF 450 RX	2017	2018	Nero	P8462600001
CRF 450 RX	2017	2018	Rosso	P8462600002

SEGUE →→→

MOTOCROSSMARKETING

Tutti gli aggiornamenti li trovi su motocrossmarketing.com

ACCESSORI E ATTREZZI



HUSQVARNA

modello	anno inizio	anno fine	colore	articolo
125 TC	2014	2019	Nero	P8453500001
125 TC	2014	2019	Blu	P8453500003
125 TC	2014	2019	Giallo	P8453500004
125 TE	2014	2016	Nero	P8453500001
125 TE	2014	2016	Blu	P8453500003
125 TE	2014	2016	Giallo	P8453500004
125 TX	2017	2019	Nero	P8453500001
125 TX	2017	2019	Blu	P8453500003
125 TX	2017	2019	Giallo	P8453500004
250 FC	2014	2019	Nero	P8453500001
250 FC	2014	2019	Blu	P8453500003
250 FC	2014	2019	Giallo	P8453500004
250 FE	2014	2019	Nero	P8453500001
250 FE	2014	2019	Blu	P8453500003
250 FE	2014	2019	Giallo	P8453500004
250 TC	2014	2019	Nero	P8453500001
250 TC	2014	2019	Blu	P8453500003
250 TC	2014	2019	Giallo	P8453500004
250 TE	2014	2019	Nero	P8453500001
250 TE	2014	2019	Blu	P8453500003
250 TE	2014	2019	Giallo	P8453500004
300 TE	2014	2019	Nero	P8453500001
300 TE	2014	2019	Blu	P8453500003
300 TE	2014	2019	Giallo	P8453500004
350 FC	2014	2019	Nero	P8453500001
350 FC	2014	2019	Blu	P8453500003
350 FC	2014	2019	Giallo	P8453500004
350 FE	2014	2019	Nero	P8453500001
350 FE	2014	2019	Blu	P8453500003
350 FE	2014	2019	Giallo	P8453500004
450 FC	2014	2019	Nero	P8453500001
450 FC	2014	2019	Blu	P8453500003
450 FC	2014	2019	Giallo	P8453500004
450 FE	2014	2019	Nero	P8453500001
450 FE	2014	2019	Blu	P8453500003
450 FE	2014	2019	Giallo	P8453500004
501 FE	2014	2019	Nero	P8453500001
501 FE	2014	2019	Blu	P8453500003
501 FE	2014	2019	Giallo	P8453500004

KAWASAKI

modello	anno inizio	anno fine	colore	articolo
KX 125	2004	2008	Nero	P8452100001
KX 250	2004	2008	Nero	P8452100001
KX 250 F	2017	2019	Nero	P8985200001
KX 250 F	2017	2019	Verde	P8985200002
KX 250 F	2009	2016	Nero	P8453700001
KX 250 F	2009	2016	Verde	P8453700002
KX 250 F	2006	2008	Nero	P8452300001
KX 250 F	2004	2005	Nero	P8451800001
KX 450 F	2016	2018	Nero	P8985200001
KX 450 F	2016	2018	Verde	P8985200002
KX 450 F	2009	2015	Nero	P8453700001
KX 450 F	2009	2015	Verde	P8453700002
KX 450 F	2006	2008	Nero	P8452300001

KTM

modello	anno inizio	anno fine	colore	articolo
85 SX	2003	2014	Arancione	P8454200001
85 SX	2003	2014	Nero	P8454200002
125 EXC	2012	2016	Nero	P8453400001
125 EXC	2012	2016	Arancione	P8453400002
125 EXC	2008	2011	Nero	P8452600001
125 EXC	2008	2011	Arancione	P8452600002
125 EXC	1998	2007	Nero	P8451300001
125 SX	2012	2019	Nero	P8453500001
125 SX	2012	2019	Arancione	P8453500002
125 SX	2011	2011	Nero	P8453400001
125 SX	2011	2011	Arancione	P8453400002
125 SX	2007	2010	Nero	P8452600001
125 SX	1998	2006	Nero	P8451300001
125 XC-W	2017	2019	Nero	P8453400001
125 XC-W	2017	2019	Arancione	P8453400002
150 SX	2012	2019	Nero	P8453500001
150 SX	2012	2019	Arancione	P8453500002
150 SX	2011	2011	Nero	P8453400001
150 SX	2011	2011	Arancione	P8453400002
150 SX	2009	2010	Nero	P8452600001
150 SX	2009	2010	Arancione	P8452600002
200 EXC	2012	2016	Nero	P8453400001
200 EXC	2012	2016	Arancione	P8453400002
200 EXC	2008	2011	Nero	P8452600001
200 EXC	2008	2011	Arancione	P8452600002
200 EXC	1998	2007	Nero	P8451300001
200 SX	1998	2005	Nero	P8451300001
250 EXC	2012	2019	Nero	P8453400001
250 EXC	2012	2019	Arancione	P8453400002
250 EXC	2008	2011	Nero	P8452600001
250 EXC	2008	2011	Arancione	P8452600002
250 EXC	1998	2007	Nero	P8451300001
250 EXC F	2012	2019	Nero	P8453400001
250 EXC F	2012	2019	Arancione	P8453400002
250 EXC F	2008	2011	Nero	P8452600001
250 EXC F	2008	2011	Arancione	P8452600002
250 EXC F	2007	2007	Nero	P8451300001
250 SX	2012	2019	Nero	P8453500001
250 SX	2012	2019	Arancione	P8453500002
250 SX	2011	2011	Nero	P8453400001
250 SX	2011	2011	Arancione	P8453400002
250 SX	2007	2010	Nero	P8452600001
250 SX	2007	2010	Arancione	P8452600002
250 SX	1998	2006	Nero	P8451300001
250 SX F	2011	2019	Nero	P8453500001
250 SX F	2011	2019	Arancione	P8453500002
250 SX F	2007	2010	Nero	P8452600001
250 SX F	2007	2010	Arancione	P8452600002
300 EXC	2012	2019	Nero	P8453400001
300 EXC	2012	2019	Arancione	P8453400002
300 EXC	2008	2011	Nero	P8452600001
300 EXC	2008	2011	Arancione	P8452600002
300 EXC	1998	2007	Nero	P8451300001
350 EXC F	2012	2019	Nero	P8453400001
350 EXC F	2012	2019	Arancione	P8453400002
350 SX F	2011	2019	Nero	P8453500001
350 SX F	2011	2019	Arancione	P8453500002
360 EXC	1998	2004	Nero	P8451300001
380 SX	1998	2002	Nero	P8451300001
400 EXC	2008	2011	Nero	P8452600001
400 EXC	2008	2011	Arancione	P8452600002

KTM SEGUE →→→

→→→ SEGUITO KTM

modello	anno inizio	anno fine	colore	articolo
400 EXC	2000	2007	Nero	P8451300001
400 SX	2000	2002	Nero	P8451300001
450 EXC	2012	2019	Nero	P8453400001
450 EXC	2012	2019	Arancione	P8453400002
450 EXC	2008	2011	Nero	P8452600001
450 EXC	2008	2011	Arancione	P8452600002
450 EXC	2002	2007	Nero	P8451300001
450 SX	2003	2006	Nero	P8451300001
450 SX F	2011	2019	Nero	P8453500001
450 SX F	2011	2019	Arancione	P8453500002
450 SX F	2007	2010	Nero	P8452600001
450 SX F	2007	2010	Arancione	P8452600002
500 EXC	2012	2019	Nero	P8453400001
500 EXC	2012	2019	Arancione	P8453400002
520 EXC	2000	2002	Nero	P8451300001
520 SX	2000	2002	Nero	P8451300001
530 EXC	2008	2011	Nero	P8452600001
530 EXC	2008	2011	Arancione	P8452600002

SUZUKI

modello	anno inizio	anno fine	colore	articolo
RM 125	2001	2012	Nero	P8451600001
RM 250	2001	2012	Nero	P8451600001
RMZ 250	2019	2019	Nero	P8464900001
RMZ 250	2019	2019	Giallo	P8464900002
RMZ 250	2010	2018	Nero	P8453900001
RMZ 250	2010	2018	Giallo	P8453900002
RMZ 250	2007	2009	Nero	P8451600001
RMZ 250	2004	2006	Nero	P8451800001
RMZ 450	2018	2019	Nero	P8464900001
RMZ 450	2018	2019	Giallo	P8464900002
RMZ 450	2010	2017	Nero	P8453900001
RMZ 450	2010	2017	Giallo	P8453900002
RMZ 450	2008	2009	Nero	P8451600001
RMZ 450	2007	2007	Giallo	P8453900002
RMZ 450	2007	2007	Nero	P8453900001
RMZ 450	2005	2006	Nero	P8451600001

YAMAHA

modello	anno inizio	anno fine	colore	articolo
WR 250 F	2015	2018	Nero	P8453600001
WR 250 F	2015	2018	Blu	P8453600002
WR 250 F	2007	2014	Nero	P8451100001
WR 250 F	2007	2014	Blu	P8451100003
WR 450 F	2016	2018	Nero	P8453600001
WR 450 F	2016	2018	Blu	P8453600002
WR 450 F	2007	2015	Nero	P8451100001
WR 450 F	2007	2015	Blu	P8451100003
YZ 125	2008	2019	Nero	P8451100001
YZ 125	2008	2019	Blu	P8451100003
YZ 125	2002	2004	Nero	P8450200001
YZ 250	2008	2019	Nero	P8451100001
YZ 250	2008	2019	Blu	P8451100003
YZ 250	2002	2004	Nero	P8450200001
YZ 250 F	2009	2019	Nero	P8453600001
YZ 250 F	2009	2019	Blu	P8453600002
YZ 250 F	2007	2008	Nero	P8451100001
YZ 250 F	2007	2008	Blu	P8451100003
YZ 450 F	2009	2019	Nero	P8453600001
YZ 450 F	2009	2019	Blu	P8453600002
YZ 450 F	2007	2008	Nero	P8451100001
YZ 450 F	2007	2008	Blu	P8451100003



PATINO SCORRICATENA INFERIORE POLISPORT



Polisport



HUSQVARNA

modello	anno inizio	anno fine	colore	articolo
85 TC	2018	2019	Blu	P8985100003
85 TC	2018	2019	Nero	P8985100001
85 TC	2014	2017	Nero	P8451500001
125 TC	2016	2019	Blu	P8985100003
125 TC	2016	2019	Nero	P8985100001
125 TC	2014	2015	Nero	P8457300001
125 TC	2014	2015	Blu	P8457300003
125 TE	2014	2016	Nero	P8457300001
125 TE	2014	2016	Blu	P8457300003
125 TX	2017	2019	Blu	P8985100003
125 TX	2017	2019	Nero	P8985100001
250 FC	2016	2019	Blu	P8985100003
250 FC	2016	2019	Nero	P8985100001
250 FC	2014	2015	Nero	P8457300001
250 FC	2014	2015	Blu	P8457300003
250 FE	2017	2019	Blu	P8985100003
250 FE	2017	2019	Nero	P8985100001
250 FE	2014	2016	Nero	P8457300001
250 FE	2014	2016	Blu	P8457300003
250 TC	2017	2019	Blu	P8985100003
250 TC	2017	2019	Nero	P8985100001
250 TC	2014	2016	Nero	P8457300001
250 TC	2014	2016	Blu	P8457300003
250 TE	2017	2019	Blu	P8985100003
250 TE	2017	2019	Nero	P8985100001
250 TE	2014	2016	Nero	P8457300001
250 TE	2014	2016	Blu	P8457300003
300 TE	2017	2019	Blu	P8985100003
300 TE	2017	2019	Nero	P8985100001
300 TE	2014	2016	Nero	P8457300001
300 TE	2014	2016	Blu	P8457300003
350 FC	2016	2019	Blu	P8985100003
350 FC	2016	2019	Nero	P8985100001
350 FC	2014	2015	Nero	P8457300001
350 FC	2014	2015	Blu	P8457300003
350 FE	2017	2019	Blu	P8985100003
350 FE	2017	2019	Nero	P8985100001
350 FE	2014	2016	Nero	P8457300001
350 FE	2014	2016	Blu	P8457300003
450 FC	2016	2019	Blu	P8985100003
450 FC	2016	2019	Nero	P8985100001
450 FC	2014	2015	Nero	P8457300001
450 FC	2014	2015	Blu	P8457300003
450 FE	2017	2019	Blu	P8985100003
450 FE	2017	2019	Nero	P8985100001
450 FE	2014	2016	Nero	P8457300001
450 FE	2014	2016	Blu	P8457300003
501 FE	2017	2019	Blu	P8985100003
501 FE	2017	2019	Nero	P8985100001
501 FE	2014	2016	Nero	P8457300001
501 FE	2014	2016	Blu	P8457300003

KTM

modello	anno inizio	anno fine	colore	articolo
85 SX	2018	2019	Arancione	P8985100002
85 SX	2018	2019	Nero	P8985100001
85 SX	2005	2017	Nero	P8451500001
85 SX	2005	2017	Arancione	P8451500003
125 EXC	2012	2016	Arancione	P8457300002
125 EXC	2012	2016	Nero	P8457300001
125 EXC	2008	2011	Arancione	P8457200002
125 EXC	2008	2011	Nero	P8457200001
125 EXC	2004	2007	Nero	P8451500001
125 EXC	2004	2007	Arancione	P8451500003
125 SX	2016	2019	Arancione	P8985100002
125 SX	2016	2019	Nero	P8985100001
125 SX	2011	2015	Arancione	P8457300002
125 SX	2011	2015	Nero	P8457300001
125 SX	2007	2010	Arancione	P8457200002
125 SX	2007	2010	Nero	P8457200001
125 SX	2004	2006	Nero	P8451500001
125 SX	2004	2006	Arancione	P8451500003
125 XC-W	2017	2019	Arancione	P8985100002
125 XC-W	2017	2019	Nero	P8985100001
144 SX	2008	2008	Arancione	P8457200002
144 SX	2008	2008	Nero	P8457200001
150 SX	2016	2019	Arancione	P8985100002
150 SX	2016	2019	Nero	P8985100001
150 SX	2011	2015	Arancione	P8457300002
150 SX	2011	2015	Nero	P8457300001
150 SX	2009	2010	Arancione	P8457200002
150 SX	2009	2010	Nero	P8457200001
200 EXC	2012	2016	Arancione	P8457300002
200 EXC	2012	2016	Nero	P8457300001
200 EXC	2008	2011	Arancione	P8457200002
200 EXC	2008	2011	Nero	P8457200001
200 EXC	2004	2007	Nero	P8451500001
200 EXC	2004	2007	Arancione	P8451500003
250 EXC	2017	2019	Arancione	P8985100002
250 EXC	2017	2019	Nero	P8985100001
250 EXC	2012	2016	Arancione	P8457300002
250 EXC	2012	2016	Nero	P8457300001
250 EXC	2008	2011	Arancione	P8457200002
250 EXC	2008	2011	Nero	P8457200001
250 EXC	2004	2007	Nero	P8451500001
250 EXC	2004	2007	Arancione	P8451500003
250 EXC F	2017	2019	Arancione	P8985100002
250 EXC F	2017	2019	Nero	P8985100001
250 EXC F	2012	2016	Arancione	P8457300002
250 EXC F	2012	2016	Nero	P8457300001
250 EXC F	2008	2011	Arancione	P8457200002
250 EXC F	2008	2011	Nero	P8457200001
250 EXC F	2007	2007	Nero	P8451500001
250 EXC F	2007	2007	Arancione	P8451500003
250 SX	2017	2019	Arancione	P8985100002

→→→ SEGUITO KTM

modello	anno inizio	anno fine	colore	articolo
250 SX	2017	2019	Nero	P8985100001
250 SX	2011	2016	Arancione	P8457300002
250 SX	2011	2016	Nero	P8457300001
250 SX	2007	2010	Arancione	P8457200002
250 SX	2007	2010	Nero	P8457200001
250 SX	2004	2006	Nero	P8451500001
250 SX	2004	2006	Arancione	P8451500003
250 SX F	2016	2019	Arancione	P8985100002
250 SX F	2016	2019	Nero	P8985100001
250 SX F	2011	2015	Arancione	P8457300002
250 SX F	2011	2015	Nero	P8457300001
250 SX F	2007	2010	Arancione	P8457200002
250 SX F	2007	2010	Nero	P8457200001
250 SX F	2006	2006	Nero	P8451500001
250 SX F	2006	2006	Arancione	P8451500003
300 EXC	2017	2019	Arancione	P8985100002
300 EXC	2017	2019	Nero	P8985100001
300 EXC	2012	2016	Arancione	P8457300002
300 EXC	2012	2016	Nero	P8457300001
300 EXC	2008	2011	Arancione	P8457200002
300 EXC	2008	2011	Nero	P8457200001
300 EXC	2004	2007	Nero	P8451500001
300 EXC	2004	2007	Arancione	P8451500003
350 EXC F	2017	2019	Arancione	P8985100002
350 EXC F	2017	2019	Nero	P8985100001
350 EXC F	2012	2016	Arancione	P8457300002
350 EXC F	2012	2016	Nero	P8457300001
350 SX F	2016	2019	Arancione	P8985100002
350 SX F	2016	2019	Nero	P8985100001
350 SX F	2011	2015	Arancione	P8457300002
350 SX F	2011	2015	Nero	P8457300001
400 EXC	2009	2011	Arancione	P8457200002
400 EXC	2009	2011	Nero	P8457200001
450 EXC	2017	2019	Arancione	P8985100002
450 EXC	2017	2019	Nero	P8985100001
450 EXC	2012	2016	Arancione	P8457300002
450 EXC	2012	2016	Nero	P8457300001
450 EXC	2008	2011	Arancione	P8457200002
450 EXC	2008	2011	Nero	P8457200001
450 SX F	2016	2019	Arancione	P8985100002
450 SX F	2016	2019	Nero	P8985100001
450 SX F	2011	2015	Arancione	P8457300002
450 SX F	2011	2015	Nero	P8457300001
450 SX F	2007	2010	Arancione	P8457200002
450 SX F	2007	2010	Nero	P8457200001
500 EXC	2017	2019	Arancione	P8985100002
500 EXC	2017	2019	Nero	P8985100001
500 EXC	2012	2016	Arancione	P8457300002
500 EXC	2012	2016	Nero	P8457300001
530 EXC	2008	2011	Arancione	P8457200002
530 EXC	2008	2011	Nero	P8457200001

KTM SEGUE →→→

CRUNA PASSACATENA

Colore nero. Altre crune passacateni, anche colorate, sono a **pag. 474**



HONDA

modello	anno inizio	anno fine	articolo
CR 85	2003	2007	AV2110
CR 125	2007	2007	AV2187
CR 125	2005	2006	AV2161
CR 125	1999	2004	AV2045
CR 125	1990	1998	AV2047
CR 250	2007	2007	AV2187
CR 250	2005	2006	AV2161
CR 250	1999	2004	AV2045
CR 250	1990	1998	AV2047
CR 500	1999	2004	AV2045
CR 500	1990	1998	AV2047
CRF 250 R	2007	2019	AV2187
CRF 250 R	2005	2006	AV2161
CRF 250 R	2004	2004	AV2045
CRF 250 X	2007	2018	AV2187
CRF 250 X	2005	2006	AV2161
CRF 250 X	2004	2004	AV2045
CRF 450 R	2007	2019	AV2187
CRF 450 R	2005	2006	AV2161
CRF 450 R	2002	2004	AV2045
CRF 450 RX	2017	2018	AV2187
CRF 450 X	2007	2016	AV2187
CRF 450 X	2005	2006	AV2161

KAWASAKI

modello	anno inizio	anno fine	articolo
KX 80	1998	2000	AV2113
KX 85	2001	2019	AV2113
KX 125	2003	2008	AV2050
KX 125	1997	2002	AV2043
KX 125	1992	1996	AV2112
KX 250	2003	2008	AV2050
KX 250	1997	2002	AV2043
KX 250	1992	1996	AV2112
KX 250 F	2009	2019	AV2194
KX 250 F	2006	2008	AV2162
KX 250 F	2004	2005	AV2050
KX 450 F	2009	2019	AV2194
KX 450 F	2006	2008	AV2162

KTM

modello	anno inizio	anno fine	articolo
65 SX	2016	2019	AV2238
65 SX	2009	2015	AV2114
85 SX	2015	2019	AV2237
85 SX	2004	2014	AV2039
125 EXC	2011	2016	AV2195
125 EXC	2008	2010	AV2189
125 EXC	1998	2007	AV2039
125 GS	1994	1997	AV2039
125 SX	2011	2019	AV2195
125 SX	2007	2010	AV2189
125 SX	1994	2006	AV2039
125 XC-W	2017	2019	AV2195
150 SX	2011	2019	AV2195
200 EXC	2011	2016	AV2195
250 EXC	2011	2019	AV2195
250 EXC	2008	2010	AV2189
250 EXC	1998	2007	AV2039
250 EXC F	2011	2019	AV2195
250 Freeride	2014	2017	AV2195
250 GS	1994	1997	AV2039
250 SX	2011	2019	AV2195
250 SX	2007	2010	AV2189
250 SX	1994	2006	AV2039
250 SX F	2011	2019	AV2195
250 SX F	2007	2010	AV2189
300 EXC	2011	2019	AV2195
300 EXC	2008	2010	AV2189
300 EXC	1998	2007	AV2039
300 GS	1994	1997	AV2039
350 EXC F	2012	2019	AV2195
350 Freeride	2014	2017	AV2195
350 SX F	2011	2019	AV2195
400 EXC	2011	2011	AV2195

→→→ SEGUITO KTM

modello	anno inizio	anno fine	articolo
400 EXC	2008	2010	AV2189
400 EXC	2000	2007	AV2039
450 EXC	2011	2019	AV2195
450 EXC	2008	2010	AV2189
450 EXC	2002	2007	AV2039
450 SX	2003	2006	AV2039
450 SX F	2011	2019	AV2195
450 SX F	2007	2010	AV2189
500 EXC	2012	2019	AV2195
520 SX	2000	2002	AV2039
525 EXC	2003	2007	AV2039
525 SX	2007	2007	AV2189
530 EXC	2011	2011	AV2195
530 EXC	2008	2010	AV2189

SUZUKI

modello	anno inizio	anno fine	articolo
RM 125	1999	2012	AV2044
RM 250	1999	2012	AV2044
RMZ 250	2019	2019	AV2242
RMZ 250	2010	2018	AV2196
RMZ 250	2007	2009	AV2044
RMZ 250	2004	2006	AV2050
RMZ 450	2018	2019	AV2242
RMZ 450	2006	2017	AV2044

YAMAHA

modello	anno inizio	anno fine	articolo
WR 250 F	2007	2018	AV2188
WR 250 F	2003	2006	AV2158
WR 450 F	2007	2018	AV2188
WR 450 F	2003	2006	AV2158
YZ 125	2009	2019	AV2188
YZ 125	2003	2008	AV2158
YZ 125	1997	2002	AV2044
YZ 125	1993	1996	AV2049
YZ 250	2009	2019	AV2188
YZ 250	2003	2008	AV2158
YZ 250	1997	2002	AV2044
YZ 250	1993	1996	AV2049
YZ 250 F	2007	2019	AV2188
YZ 250 F	2004	2006	AV2044
YZ 250 F	2003	2003	AV2158
YZ 250 F	2001	2002	AV2044
YZ 426 F	2001	2002	AV2044
YZ 450 F	2007	2019	AV2188
YZ 450 F	2004	2006	AV2044
YZ 450 F	2003	2003	AV2158

KTM SEGUE →→→

HUSQVARNA

modello	anno inizio	anno fine	articolo
65 TC	2017	2019	AV2238
85 TC	2015	2019	AV2237
85 TC	2014	2014	AV2039
125 TC	2014	2019	AV2195
125 TE	2014	2016	AV2195
125 TX	2017	2019	AV2195
250 FC	2014	2019	AV2195
250 FE	2014	2019	AV2195
250 TC	2014	2019	AV2195
250 TE	2014	2019	AV2195
300 TE	2014	2019	AV2195
350 FC	2014	2019	AV2195
350 FE	2014	2019	AV2195
450 FC	2014	2019	AV2195
450 FE	2014	2019	AV2195
501 FE	2014	2019	AV2195



PATINO SCORRICATENA

Colore nero. Altri patini scoricatena, anche colorati, sono a **pag. 475**



HONDA

modello	anno inizio	anno fine	articolo
CR 85	2003	2007	AV2118
CR 125	2000	2007	AV2107
CR 125	1998	1999	AV2100
CR 125	1995	1997	AV2105
CR 125	1990	1994	AV2116
CR 250	2000	2007	AV2107
CR 250	1997	1999	AV2100
CR 250	1995	1996	AV2105
CR 250	1990	1994	AV2116
CR 500	1990	2004	AV2116
CRF 250 R	2018	2019	AV2243
CRF 250 R	2014	2017	AV2117
CRF 250 R	2010	2013	AV2190
CRF 250 R	2004	2009	AV2107
CRF 250 X	2004	2018	AV2107
CRF 250 R	2017	2019	AV2243
CRF 450 R	2013	2016	AV2117
CRF 450 R	2009	2012	AV2190
CRF 450 R	2002	2008	AV2107
CRF 450 RX	2017	2018	AV2243
CRF 450 X	2005	2016	AV2107

HUSQVARNA

modello	anno inizio	anno fine	articolo
65 TC	2017	2019	AV2241
85 TC	2015	2019	AV2239
85 TC	2014	2014	AV2122
125 CR	2005	2013	AV2163
125 TC	2014	2019	AV2197
125 TE	2014	2016	AV2120
125 TX	2017	2019	AV2120
125 WR	2005	2013	AV2163
250 CR	2005	2005	AV2163
250 FC	2014	2019	AV2197
250 FE	2014	2019	AV2120
250 TC	2014	2019	AV2197
250 TC	2005	2013	AV2163
250 TE	2014	2019	AV2120
250 TE	2005	2013	AV2163
250 WR	2005	2013	AV2163
300 TE	2014	2019	AV2120
300 WR	2009	2013	AV2163
310 TE	2005	2013	AV2163
350 FC	2014	2019	AV2197
350 FE	2014	2019	AV2120
450 FC	2014	2019	AV2197
450 FE	2014	2019	AV2120
450 TC	2005	2010	AV2163
450 TE	2005	2010	AV2163
501 FE	2014	2019	AV2120
510 TC	2005	2010	AV2163
510 TE	2005	2010	AV2163

KAWASAKI

modello	anno inizio	anno fine	articolo
KX 80	1998	2000	AV2119
KX 85	2001	2019	AV2119
KX 125	1994	2008	AV2101
KX 250	1994	2008	AV2101
KX 250 F	2017	2019	AV2240
KX 250 F	2009	2016	AV2191
KX 250 F	2004	2008	AV2160
KX 250 F	2016	2018	AV2240
KX 450 F	2009	2015	AV2191
KX 450 F	2006	2008	AV2160

KTM

modello	anno inizio	anno fine	articolo
65 SX	2016	2019	AV2241
65 SX	2009	2015	AV2121
85 SX	2015	2019	AV2239
85 SX	2004	2014	AV2122
125 EXC	2012	2016	AV2120
125 EXC	2008	2011	AV2193
125 EXC	1998	2007	AV2038
125 SX	2011	2019	AV2197
125 SX	2007	2010	AV2193
125 SX	1997	2006	AV2038
125 XC-W	2017	2019	AV2120
150 SX	2011	2019	AV2197
200 EXC	2012	2016	AV2120
250 EXC	2012	2019	AV2120
250 EXC	2008	2011	AV2193
250 EXC	1998	2007	AV2038
250 EXC F	2012	2019	AV2120
250 EXC F	2008	2011	AV2193
250 SX	2011	2019	AV2197
250 SX	2007	2010	AV2193
250 SX	1997	2006	AV2038
250 SX F	2011	2019	AV2197
250 SX F	2007	2010	AV2193
250 SX F	2006	2006	AV2038
300 EXC	2012	2019	AV2120
300 EXC	2008	2011	AV2193
300 EXC	1998	2007	AV2038
350 EXC F	2012	2019	AV2120
350 SX F	2011	2019	AV2197
400 EXC	2009	2011	AV2193
400 EXC	2005	2007	AV2038
450 EXC	2012	2019	AV2120
450 EXC	2008	2011	AV2193
450 EXC	2005	2007	AV2038
450 SX	2005	2006	AV2038
450 SX F	2011	2019	AV2197
450 SX F	2007	2010	AV2193
500 EXC	2012	2019	AV2120
525 EXC	2005	2007	AV2038
525 SX	2005	2006	AV2038
530 EXC	2008	2011	AV2193

SUZUKI

modello	anno inizio	anno fine	articolo
RM 125	2001	2012	AV2037
RM 125	1999	2000	AV2123
RM 250	2001	2012	AV2037
RM 250	1999	2000	AV2123
RMZ 250	2019	2019	AV2244
RMZ 250	2010	2018	AV2199
RMZ 250	2007	2009	AV2037
RMZ 250	2004	2006	AV2160
RMZ 450	2018	2019	AV2244
RMZ 450	2010	2017	AV2199
RMZ 450	2008	2009	AV2037
RMZ 450	2007	2007	AV2199
RMZ 450	2005	2006	AV2037

YAMAHA

modello	anno inizio	anno fine	articolo
WR 250 F	2009	2018	AV2192
WR 250 F	2005	2008	AV2165
WR 250 F	2001	2004	AV2036
WR 400 F	2000	2000	AV2036
WR 400 F	1998	1999	AV2102
WR 426 F	2001	2002	AV2036
WR 450 F	2009	2018	AV2192
WR 450 F	2005	2008	AV2165
WR 450 F	2003	2004	AV2036
YZ 125	2009	2019	AV2192
YZ 125	2005	2008	AV2165
YZ 125	2002	2004	AV2036
YZ 125	1993	2001	AV2102
YZ 250	2009	2019	AV2192
YZ 250	2005	2008	AV2165
YZ 250	2002	2004	AV2036
YZ 250	1993	2001	AV2102
YZ 250 F	2009	2019	AV2192
YZ 250 F	2005	2008	AV2165
YZ 250 F	2001	2004	AV2036
YZ 400 F	1998	1999	AV2102
YZ 450 F	2009	2019	AV2192
YZ 450 F	2005	2008	AV2165
YZ 450 F	2003	2004	AV2036

MISURINO

descrizione	capacità	articolo
Con scala graduata e tappo di chiusura	100 cc.	AP1738
Con scala graduata e tappo di chiusura	250 cc.	AP1739
Con scala graduata e tappo di chiusura	500 cc.	AP1740
Con scala graduata e tappo di chiusura	1000 cc.	AP1741

MISURINO CONTENITORE

descrizione	capacità	articolo
Con scala graduata e tappo di chiusura ermetico	125 cc.	P8152600001
Con scala graduata e tappo di chiusura ermetico	250 cc.	P8152500001
Con scala graduata e tappo di chiusura ermetico	250 cc.	AP1742

MISURINO DI PRECISIONE

descrizione	capacità	articolo
Con scala graduata colorata per una più semplice lettura. Tolleranza 1%.	1000 cc.	AP1743

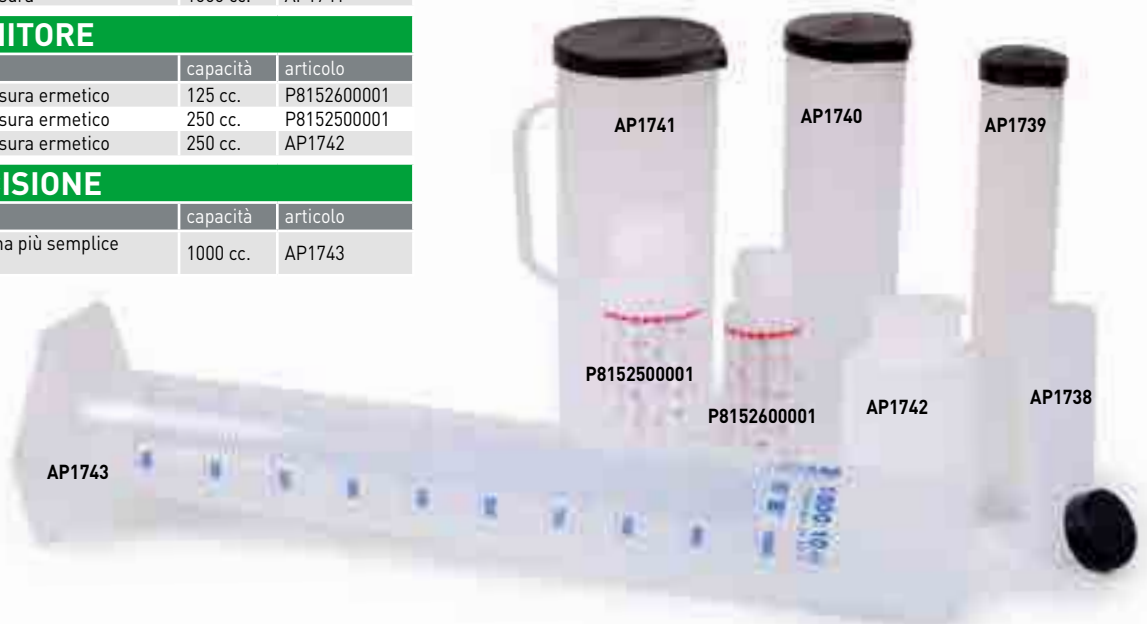

LENTI

La qualità delle nostre lenti è garantita dall'uso dei migliori materiali: resistenti, trasparenti, antiriflesso, flessibili.

Si montano senza difficoltà sull'occhiale essendo perfettamente adattabili.

Si consiglia di asportare la carta protettiva da ambo i lati della lente dopo averle installate sull'occhiale al fine di evitarne graffi ed impronte.

Per la pulizia di lenti infangate non usare stracci ma solo un abbondante getto di acqua. Quindi lavare con acqua e sapone ed asciugare tamponando con carta assorbente.



modello	articolo esterno specchiata interno antiappannante	articolo esterno antigraffio interno antiappannante	articolo per roll off esterno antigraffio interno antiappannante	articolo a strappo (10 pezzi)
Scott 83-89 Adult	LE1110.1	LE1100.1		LE1107.1
Oakley Pro L			LE1101.3	LE1107.3
Smith Warp	LE1110.8			
Pro Grip		LE1100.9		LE1107.9





VITI SEMIBOMBATE

Con larga base di appoggio, taglio a croce.



lunghezza filetto mm	caratteristiche / misure mm	confezione	articolo
13	M6	10 pezzi	VT2060

VITI PER CORONA

A testa conica, esagono incassato da 6, ad alta resistenza (10.9UNI3740/74) e dado autofrenante a base allargata e lamella d'acciaio con esagono da 12 mm.



lunghezza filetto mm	caratteristiche / misure mm	confezione	articolo
26 (sottotesta)	M8	6 pezzi	VT2078
30 (sottotesta)	M8	6 pezzi	VT2100

VITI PER CORONA HAAN WHEELS

A testa conica, esagono incassato da 8, ad alta resistenza e dado autofrenante a base allargata e inserto in plastica con esagono da 13 mm.



lunghezza filetto mm	caratteristiche / misure mm	confezione	articolo
25 (sottotesta)	M8	6 pezzi	VT2101

VITI PER DISCO FRENO HAAN WHEELS

Trovate la tabella con le principali applicazioni a **pag. 296**



A testa piatta con ribasso a scalino.

lunghezza filetto mm	caratteristiche / misure mm	confezione	articolo
16	Ø sottotesta 10x6,4 - M8	4 pezzi	VT3014

A testa piatta con ribasso a scalino.

lunghezza filetto mm	caratteristiche / misure mm	confezione	articolo
10	Ø sottotesta 9x2,8 - M6	4 pezzi	VT3064
10	Ø sottotesta 9x2,8 - M6	6 pezzi	VT3066
12,5	Ø sottotesta 10x3,15 - M8	4 pezzi	VT3074

A testa bombata con impronta Torx e dadi flangiati.

lunghezza filetto mm	caratteristiche / misure mm	confezione	articolo
20	M6	4 pezzi	VT3034
20	M6	6 pezzi	VT3036

A esagono esterno ridotto da 8 mm con base allargata.

lunghezza filetto mm	caratteristiche / misure mm	confezione	articolo
14	M6	4 pezzi	VT3024
14	M6	6 pezzi	VT3026

A esagono esterno ridotto da 8 mm con base conica.

lunghezza filetto mm	caratteristiche / misure mm	confezione	articolo
11	M6	4 pezzi	VT3044
11	M6	6 pezzi	VT3046

VITI JAPAN STYLE



A esagono esterno ridotto da 8 mm con base allargata.

lunghezza filetto mm	caratteristiche / misure mm	confezione	articolo
12	M6	25 pezzi	VT2094
16	M6	25 pezzi	VT2095
20	M6	25 pezzi	VT2096
25	M6	25 pezzi	VT2097
30	M6	25 pezzi	VT2098
35	M6	25 pezzi	VT2099

A esagono esterno ridotto da 10 mm con base allargata.

lunghezza filetto mm	caratteristiche / misure mm	confezione	articolo
20	M8	10 pezzi	VT2066
25	M8	10 pezzi	VT2067
30	M8	10 pezzi	VT2068
35	M8	10 pezzi	VT2069
40	M8	10 pezzi	VT2070
45	M8	10 pezzi	VT2071

KIT VITI JAPAN STYLE

VT2093



Assortimento di 150 viti con esagono esterno ridotto da 8 mm con base allargata in contenitore a scomparti.

lunghezza filetto mm	caratteristiche / misure mm	confezione	articolo
12 - 16 - 20 - 25 - 30 - 35	M6	25 pezzi per misura	VT2093

Assortimento di 60 viti con esagono esterno ridotto da 10 mm e base allargata in contenitore a scomparti.

lunghezza filetto mm	caratteristiche / misure mm	confezione	articolo
20 - 25 - 30 - 35 - 40 - 45	M8	10 pezzi per misura	VT2065

DADO AUTOFRENANTE

Con base allargata e frenatura a lamella d'acciaio.



caratteristiche / misure mm	confezione	articolo
M8	25 pezzi	VT2080
M6	25 pezzi	VT2081

KIT VITI PRO PACK

Completo di tutte le viti, boccole e ranelle.



caratteristiche	articolo
Modello KTM	VT4001
Modello CR-CRF	VT4002
Modello YZ-YZF	VT4003
Modello KX-KXF	VT4004
Modello RM-RMZ	VT4005

KIT VITI TRACK PACK

Comprende le principali viti, dadi e ranelle.



caratteristiche	articolo
Modello KTM	VT4101
Modello CRF	VT4102
Modello JAPANESE	VT4103

KIT VITI FULL PLASTICS FASTENER

Comprende tutte le viti, le boccole e le ranelle per le plastiche.



KTM

modello	anno inizio	anno fine	articolo
125 EXC	2012	2016	VT4206
125 SX	2011	2015	VT4206
150 SX	2011	2015	VT4206
200 EXC	2012	2016	VT4206
250 EXC	2012	2016	VT4206
250 EXC F	2012	2016	VT4206
250 SX	2011	2016	VT4206
250 SX F	2011	2015	VT4206
300 EXC	2012	2016	VT4206
350 EXC F	2012	2016	VT4206
350 SX F	2011	2015	VT4206
450 EXC	2012	2016	VT4206
450 SX F	2011	2015	VT4206
500 EXC	2012	2016	VT4206

HONDA

modello	anno inizio	anno fine	articolo
CRF 250 R	2014	2017	VT4201
CRF 450 R	2013	2016	VT4201

HUSQVARNA

modello	anno inizio	anno fine	articolo
125 TC	2014	2015	VT4206
125 TE	2014	2016	VT4206
250 FC	2014	2015	VT4206
250 FE	2014	2016	VT4206
250 TC	2014	2016	VT4206
250 TE	2014	2016	VT4206
300 TE	2014	2016	VT4206
350 FC	2014	2015	VT4206
350 FE	2014	2016	VT4206
450 FC	2014	2015	VT4206
450 FE	2014	2016	VT4206
501 FE	2014	2016	VT4206

SUZUKI

modello	anno inizio	anno fine	articolo
RMZ 250	2010	2018	VT4205
RMZ 450	2008	2017	VT4205

YAMAHA

modello	anno inizio	anno fine	articolo
WR 250 F	2015	2018	VT4203
WR 450 F	2016	2018	VT4203
YZ 125	2002	2019	VT4202
YZ 250	2002	2019	VT4202
YZ 250 F	2014	2018	VT4203
YZ 450 F	2014	2017	VT4203

KAWASAKI

modello	anno inizio	anno fine	articolo
KX 125	2003	2008	VT4204
KX 250	2003	2008	VT4204
KX 250 F	2004	2016	VT4204
KX 450 F	2006	2015	VT4204

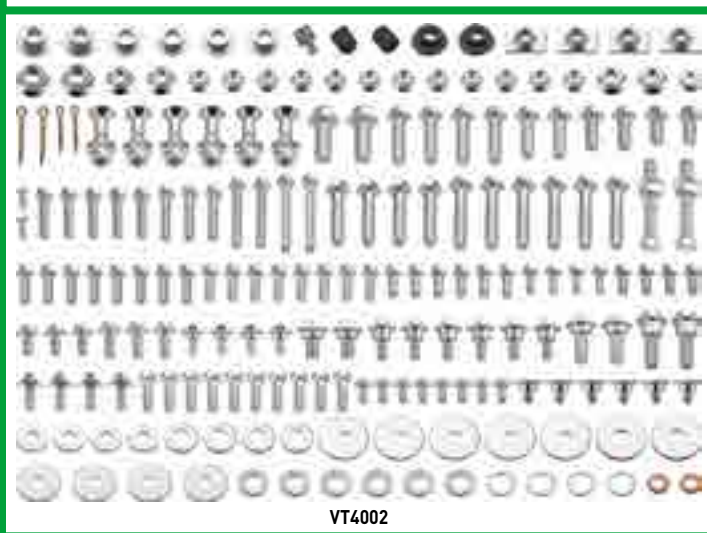
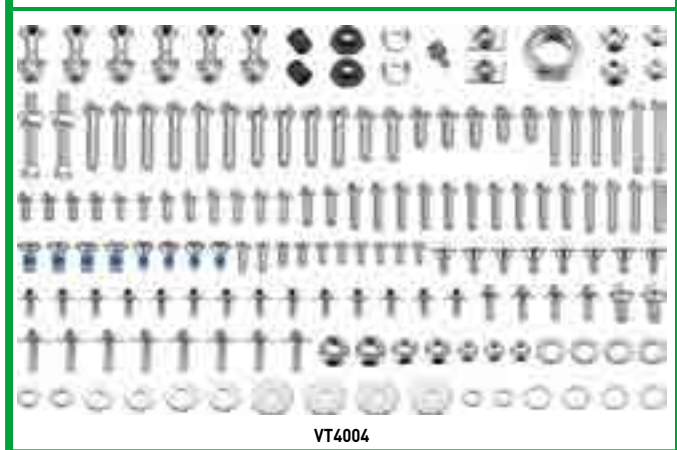
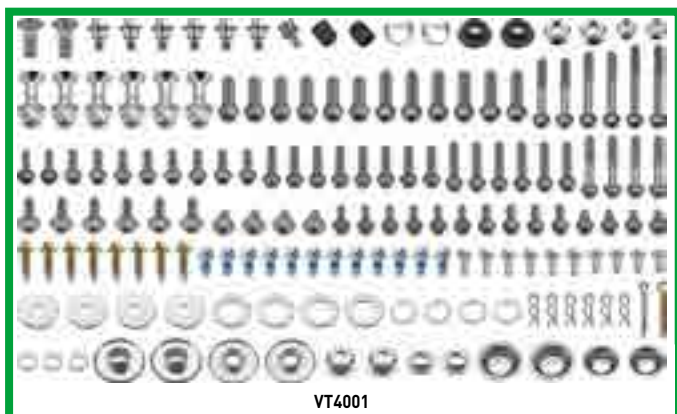

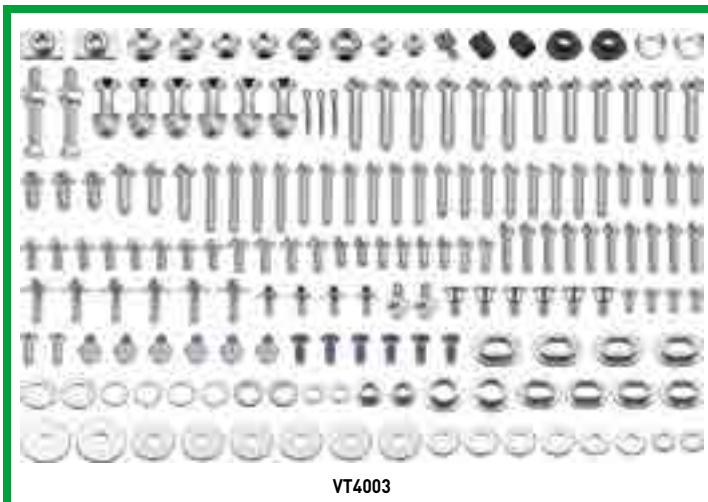

VT4003

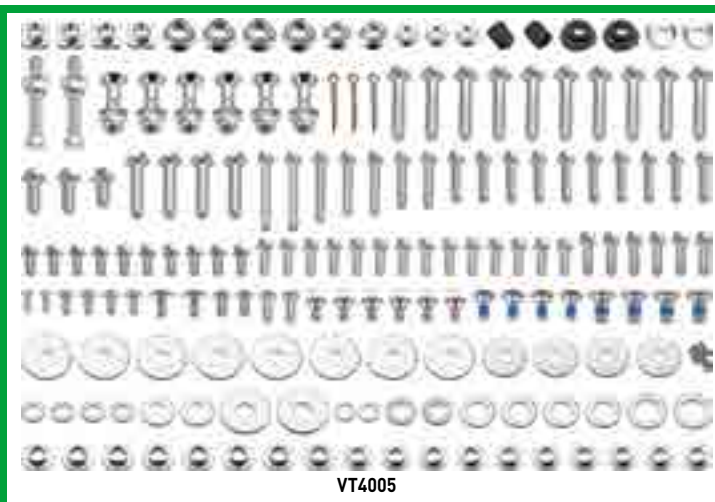

VT4005



VT4101

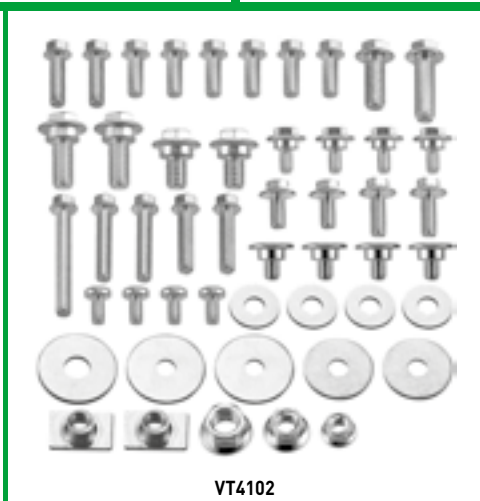

VT4102

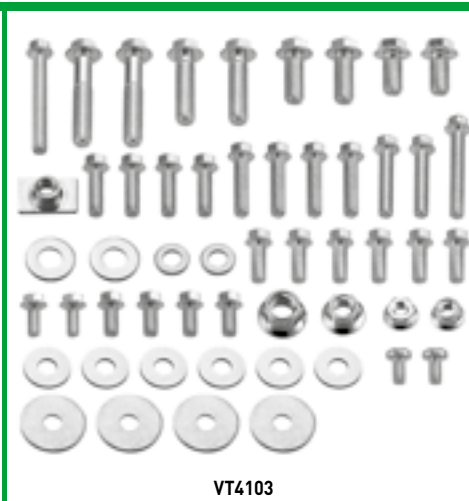

VT4103



VT4201

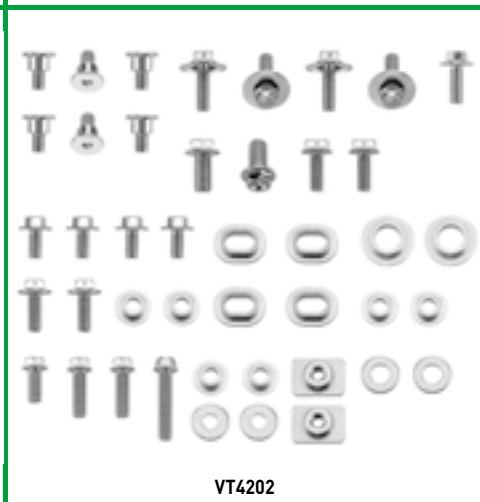

VT4202

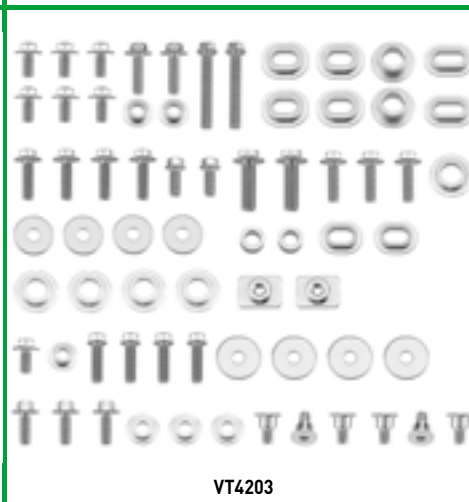

VT4203



VT4204

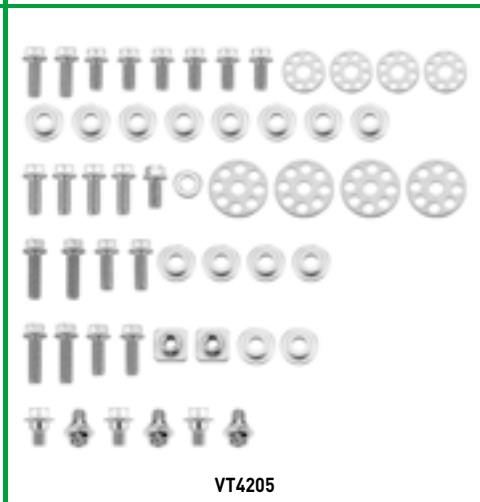

VT4205



VT4206



CROSS POWER 4T

Olio per motore, totalmente sintetico, specifico per le moderne moto off-road 4 tempi. Idoneo anche per motori con lubrificazione mista (motore + cambio/frizione).



caratteristiche / capacità	articolo
10W/50 - 1 lt	OM41050
10W/60 - 1 lt	OM41060

CROSS POWER 2T

Olio per miscela, totalmente sintetico, indicato anche per motori con lubrificazione separata (miscelatori automatici).



capacità	articolo
1 lt	OM20104

GEAR OIL

Olio semisintetico per cambio/frizione a lubrificazione separata, tipico dei motori 2 tempi. Idoneo anche nei motori 4 tempi con lubrificazione separata del cambio/frizione dal motore.



capacità	articolo
1 lt	OM30301

RACING FORK OIL



descrizione	capacità	articolo
Olio sintetico per forcella SAE 5	1 lt	OSF050
Olio sintetico per forcella SAE 7.5	1 lt	OSF075
Olio sintetico per forcella SAE 10	1 lt	OSF100

AIR FILTER OIL SPRAY 655



descrizione	capacità	articolo
Olio filtro spray, di facile applicazione, per tutti i filtri in spugna e in cotone. Può sostituire l'olio filtro tradizionale	750 ml	OF2951

KIT MANUTENZIONE FILTRO ARIA



descrizione	articolo
Composto da: 1 lt di olio filtro - 4 lt di remover, bacinella con coperchio, secchio con coperchio e griglia, guanti, grasso. Il kit è in un contenitore trasportabile	OF2953



AIR FILTER OIL 206



descrizione	capacità	articolo
Olio filtro di colore verde. Facilmente lavabile usando il REMOVER art. OF2955	1 lt	OF2652

COOLANT M5.0

Liquido di raffreddamento pronto all'uso, ad alto punto di ebollizione.



capacità	articolo
1 lt	OM30601

BRAKE FLUID



prodotto	descrizione	capacità	articolo
DOT 5.1	Per tutti i tipi di impianti frenanti idraulici sottoposti a sollecitazioni estreme	250 ml	RTF5.1
DOT 4	Per tutti i tipi di impianti frenanti idraulici	250 ml	RTF4

POWER BRAKE CLEAN



descrizione	capacità	articolo
Spray sgrassante molto potente per pastiglie e dischi freno	750 ml	AT2179

POWER CLEAN



descrizione	capacità	articolo
Spray sgrassante multiuso	500 ml	AT2171

CARBURETOR



descrizione	capacità	articolo
Spray sgrassante per la pulizia profonda dell'interno di qualsiasi carburatore	500 ml	AT2178

CHAIN CLEAN



descrizione	capacità	articolo
Spray sgrassante per catena con o-ring o senza	500 ml	AT2177

JOKER 440



descrizione	capacità	articolo
Lubrificante spray multiuso, idrorepellente, protettivo	500 ml	AT2093

SPRAY CATENA 622



descrizione	capacità	articolo
Specifico per catene moto da fuoristrada	500 ml	AVGTS2

MOTO PROTECT



descrizione	capacità	articolo
Spray protettivo per la cura e la conservazione di tutte le superfici	500 ml	OM30715

SPRAY CATENA 622 STRONG



descrizione	capacità	articolo
Specifico per catene moto da strada	500 ml	AVGTS3

PASTA AL RAME

Previene il grippaggio di parti esposte ad alte temperature (collettori di scarico, componenti freno, ecc.) e di tutte le parti filettate. Resistente da -40°C a +1200°C.



peso	articolo
100g	OM30741





FILTRI

488 Filtri aria in spugna MARCHALD FILTERS **490** Filtri aria in spugna POLIAIR **492** Filtri aria in spugna HIFLO **494** Protezioni lavaggio cassa filtro **496** Coprifiltri **497** Filtri aria di potenza in spugna MARCHALD FILTERS - Filtri aria di potenza in cotone GREEN FILTER - Filtri aria di potenza **498** Fogli in spugna per filtri MARCHALD FILTERS - Fogli in spugna per filtri **499** Manutenzione filtri aria - Filtri olio HIFLO **506** Filtri olio HIFLO Racing **507** Filtri aria in cotone GREEN FILTER **508** Filtri aria strada



MARCHALD FILTERS

Autoestinguenti e rigati!



I filtri aria autoestinguenti MARCHALD FILTERS sono costruiti interamente a mano in Italia, da un'azienda con oltre 40 anni d'esperienza nel settore, utilizzando solo materie prime europee della migliore qualità, autoestinguenti certificate in classe II.

Il continuo sviluppo del prodotto in ogni tipo di competizione, ha permesso a MARCHALD FILTERS di creare un filtro a 2 strati di spugna con porosità calibrata dalle caratteristiche uniche, contraddistinto da 3 particolari soluzioni tecniche che lo pongono al massimo livello di efficienza, performance e sicurezza, differenziandolo così da ogni altro filtro aria presente nel mercato.

- Ogni filtro è composto assemblando solo 2 parti di spugna (cuffia e guarnizione), anziché 3, per diminuire la superficie di filtro incollata a beneficio di una maggior area filtrante disponibile;
- L'incollaggio delle 2 parti avviene in senso verticale, anziché orizzontale, per ottenere una maggior rigidità strutturale del manufatto atta a contrastare più efficacemente l'effetto polmone ed il collasso in caso di forte intasamento;
- Il lato esterno della spugna, presenta marcate rigature verticali su una parte del suo spessore per determinare una maggior area di impatto della polvere, che viene poi convogliata e scaricata dalle rigature verso la parte bassa della cassa filtro. Questo accorgimento consente di ritardare il decadimento prematuro delle prestazioni a tutto vantaggio delle performance del motore;

La qualità delle materie prime utilizzate per la costruzione dei filtri MARCHALD FILTERS consente anche l'utilizzo di benzina per la loro manutenzione; viene tuttavia consigliato, per motivi ecologici, l'uso di appositi prodotti facilmente reperibili sul mercato.

BETA

modello	note	anno inizio	anno fine	articolo
RR 50		2002	2017	MF2356
RR 125		2008	2011	MF2356
RR 250		2013	2018	MF2404
RR 250		2005	2009	MF2404
RR 300		2013	2018	MF2404
RR 350		2011	2018	MF2404
RR 390		2015	2018	MF2404
RR 400		2005	2014	MF2404
RR 430		2015	2018	MF2404
RR 450		2005	2014	MF2404
RR 480		2015	2018	MF2404
RR 498		2012	2014	MF2404
RR 520		2010	2011	MF2404
RR 525		2005	2009	MF2404
Xtrainer 250		2018	2018	MF2404
Xtrainer 300		2015	2018	MF2404

NOTE:

- O = base appoggio maggiorata a 15 mm
- O-1 = 3 buchi
- O-2 = 1 buco
- O-3 = Avviamento elettrico
- O-4 = Aspirazione frontale
- O-5 = Avviamento a pedale

GAS GAS

modello	note	anno inizio	anno fine	articolo
EC 125		2007	2015	MF2431
EC 125		1996	2006	MF2304
EC 250		2018	2018	MF2455
EC 250		2007	2015	MF2431
EC 250		1996	2006	MF2304
EC 300		2018	2018	MF2455
EC 300		2007	2015	MF2431
EC 300		1999	2006	MF2304



HONDA

modello	note	anno inizio	anno fine	articolo
CR 80		1986	2002	MF2306
CR 85		2003	2007	MF2306
CR 125		1989	2007	MF2304
CR 125		1987	1988	MF2303
CR 125		1981	1986	MF2301
CR 250		1988	2007	MF2304
CR 250		1987	1987	MF2303
CR 250		1981	1986	MF2301
CR 500		1989	2004	MF2304
CR 500		1987	1988	MF2303
CR 500		1981	1986	MF2301
CRF 250 R		2018	2018	MF2454
CRF 250 R		2014	2017	MF2440
CRF 250 R		2010	2013	MF2438
CRF 250 R		2004	2009	MF2420
CRF 250 X		2004	2018	MF2420
CRF 450 R		2017	2018	MF2454
CRF 450 R		2013	2016	MF2440
CRF 450 R		2009	2012	MF2438
CRF 450 R		2003	2008	MF2420
CRF 450 RX		2017	2018	MF2454
CRF 450 X		2005	2016	MF2420

SEGUE →→→



HUSABERG

modello	note	anno inizio	anno fine	articolo
125 TE	0	2013	2014	MF2377
125 TE		2011	2012	MF2375
250 FE	0	2013	2014	MF2377
250 TE	0	2013	2014	MF2377
250 TE		2011	2012	MF2375
300 TE	0	2013	2014	MF2377
300 TE		2011	2012	MF2375
350 FE	0	2013	2014	MF2377
450 FE	0	2013	2014	MF2377
501 FE	0	2013	2014	MF2377

HUSQVARNA

modello	note	anno inizio	anno fine	articolo
65 SX		2017	2018	MF2376
85 TC		2018	2018	MF2456
85 TC	0	2014	2017	MF2377
125 CR		1992	2013	MF2366
125 SMS		2000	2013	MF2366
125 TC		2016	2018	MF2451
125 TC	0	2014	2015	MF2377
125 TE	0	2014	2016	MF2377
125 TX		2017	2018	MF2451
125 WR		1992	2013	MF2366
125 WRE		2000	2013	MF2366
250 CR		1992	2005	MF2366
250 FC		2016	2018	MF2451
250 FC	0	2014	2015	MF2377
250 FE		2017	2018	MF2451
250 FE	0	2014	2016	MF2377
250 TC		2017	2018	MF2451
250 TC	0	2014	2016	MF2377
250 TC		2002	2013	MF2366
250 TE		2017	2018	MF2451
250 TE	0	2014	2016	MF2377
250 TE		2002	2013	MF2366
250 WR		1992	2013	MF2366
300 TE		2017	2018	MF2451
300 TE	0	2014	2016	MF2377
300 WR		2009	2013	MF2366
310 TE		2011	2013	MF2366
350 FC		2016	2018	MF2451
350 FC	0	2014	2015	MF2377
350 FE		2017	2018	MF2451
350 FE	0	2014	2016	MF2377
400 TE		2002	2010	MF2366
450 FC		2016	2018	MF2451
450 FC	0	2014	2015	MF2377
450 FE		2017	2018	MF2451
450 FE	0	2014	2016	MF2377
450 TC		2002	2010	MF2366
450 TE		2002	2010	MF2366
501 FE		2017	2018	MF2451
501 FE	0	2014	2016	MF2377
510 TC		2002	2010	MF2366
510 TE		2002	2010	MF2366
570 TC		1992	2006	MF2365
570 TE		1992	2006	MF2365
610 TE		1992	2001	MF2365

KAWASAKI

modello	note	anno inizio	anno fine	articolo
KX 65		2000	2018	MF2320
KX 80		1991	2000	MF2320
KX 85		2001	2018	MF2320
KX 125		1994	2008	MF2322
KX 125		1990	1991	MF2322
KX 125		1987	1989	MF2317
KX 250		1994	2008	MF2322
KX 250		1990	1991	MF2322
KX 250		1987	1989	MF2317
KX 250 F		2017	2018	MF2452
KX 250 F		2006	2016	MF2430
KX 250 F		2004	2005	MF2427
KX 450 F		2016	2018	MF2452
KX 450 F		2006	2015	MF2430
KX 500		1987	2004	MF2317

KTM

modello	note	anno inizio	anno fine	articolo
65 SX		1998	2018	MF2376
85 SX		2018	2018	MF2456
85 SX	0	2013	2017	MF2377
85 SX	0-1	2005	2012	MF2374
85 SX	0-2	2004	2004	MF2357
125 EXC	0	2012	2016	MF2377
125 EXC		2008	2011	MF2375
125 EXC	0-1	2004	2007	MF2374
125 EXC	0-2	1998	2003	MF2357
125 GS		1982	1997	MF2353
125 MX		1983	1993	MF2353
125 SX		2016	2018	MF2451
125 SX	0	2011	2015	MF2377
125 SX		2007	2010	MF2375
125 SX	0-1	2004	2006	MF2374
125 SX	0-2	1998	2003	MF2357
125 XC-W		2017	2018	MF2451
150 SX		2016	2018	MF2451
150 SX	0	2011	2015	MF2377
150 SX		2009	2010	MF2375
200 EXC	0	2012	2016	MF2377
200 EXC		2008	2011	MF2375
250 EXC		2017	2018	MF2451
250 EXC	0	2012	2016	MF2377
250 EXC		2008	2011	MF2375
250 EXC	0-1	2004	2007	MF2374
250 EXC	0-2	1998	2003	MF2357
250 EXC F		2017	2018	MF2451
250 EXC F	0	2012	2016	MF2377
250 EXC F		2008	2011	MF2375
250 EXC F	0-1	2007	2007	MF2374
250 GS		1990	1997	MF2304
250 GS		1982	1989	MF2353
250 MX		1990	1992	MF2304
250 MX		1983	1989	MF2353
250 SX		2017	2018	MF2451
250 SX	0	2011	2016	MF2377
250 SX		2007	2010	MF2375
250 SX	0-1	2004	2006	MF2374
250 SX	0-2	1998	2003	MF2357
250 SX F		2016	2018	MF2451
250 SX F	0	2011	2015	MF2377
250 SX F	0-1	2006	2006	MF2374
300 EXC		2017	2018	MF2451
300 EXC	0	2012	2016	MF2377
300 EXC		2008	2011	MF2375
300 EXC	0-1	2004	2007	MF2374
300 EXC	0-2	1998	2003	MF2357
300 GS		1990	1997	MF2304
350 EXC F		2017	2018	MF2451
350 EXC F	0	2012	2016	MF2377
350 GS		1987	1991	MF2353
350 SX F		2016	2018	MF2451
350 SX F	0	2011	2015	MF2377
360 GS		1996	1997	MF2304
400 EXC		2009	2011	MF2375
400 EXC	0-1	2001	2002	MF2374
400 EXC	0-2	2000	2001	MF2357
400 LC4		1998	1999	MF2356
400 SX	0-1	2001	2002	MF2374
400 SX	0-2	2000	2001	MF2357
450 EXC		2017	2018	MF2451
450 EXC	0	2012	2016	MF2377
450 EXC		2008	2011	MF2375
450 EXC	0-1	2003	2007	MF2374
450 SX	0-1	2003	2006	MF2374
450 SX F		2016	2018	MF2451
450 SX F	0	2011	2015	MF2377
450 SX F		2007	2010	MF2375
500 EXC		2017	2018	MF2451
500 EXC	0	2012	2016	MF2377
500 MX		1982	1991	MF2353
520 EXC	0-1	2001	2002	MF2374
520 EXC	0-2	2000	2001	MF2357
520 SX	0-1	2001	2002	MF2374
520 SX	0-2	2000	2001	MF2357
525 EXC	0-1	2003	2007	MF2374
525 SX	0-1	2003	2007	MF2374
530 EXC		2008	2011	MF2375
600 LC4	0-3			MF2376
600 LC4		1993	2005	MF2356

SHERCO

modello	note	anno inizio	anno fine	articolo
250 SE i		2013	2013	MF2450
250 SE-R		2014	2018	MF2450
250 SEF-R		2014	2018	MF2450
300 SE i		2013	2013	MF2450
300 SE-R		2014	2018	MF2450
300 SEF-R		2014	2018	MF2450
450 SE i		2013	2013	MF2450

SUZUKI

modello	note	anno inizio	anno fine	articolo
DRZ 400 E		2000	2008	MF2345
DRZ 400 S		2000	2008	MF2345
RM 80		1986	2001	MF2346
RM 85		2002	2018	MF2346
RM 125		2004	2012	MF2332
RM 125		1996	2003	MF2350
RM 125		1993	1995	MF2348
RM 125		1987	1992	MF2344
RM 250		2003	2012	MF2332
RM 250		1996	2002	MF2350
RM 250		1993	1995	MF2348
RM 250		1987	1992	MF2344
RMZ 250		2007	2018	MF2332
RMZ 250		2004	2006	MF2427
RMZ 450		2018	2018	MF2457
RMZ 450		2005	2017	MF2332

TM

modello	note	anno inizio	anno fine	articolo
80		1999	2006	MF2304
MX 85		2013	2017	MF2445
EN 125		2013	2018	MF2446
EN 125		2008	2012	MF2429
EN 125		1993	2007	MF2304
EN 125		1986	1992	MF2301
MX 125		2013	2018	MF2446
EN 250		2013	2018	MF2446
EN 250		2008	2012	MF2429
EN 250		1993	2007	MF2304
EN 250 F		2002	2010	MF2429
EN 250 FI	0-4	2015	2018	MF2453
EN 250 FI	0-3	2013	2014	MF2445
EN 250 FI	0-5	2013	2014	MF2446
EN 250 FI		2010	2012	MF2429
MX 250 FI	0-4	2015	2018	MF2453
EN 300		2013	2014	MF2446
EN 400 F		2001	2010	MF2429
EN 450 F		2001	2011	MF2429
EN 450 FI	0-4	2015	2018	MF2453
EN 450 FI	0-3	2013	2014	MF2445
EN 450 FI	0-5	2013	2014	MF2446
MX 450 FI	0-4	2015	2018	MF2453
EN 530 F		2001	2012	MF2429

YAMAHA

modello	note	anno inizio	anno fine	articolo
WR 250 F		2015	2018	MF2399
WR 250 F		2003	2013	MF2426
WR 250 F		2001	2002	MF2332
WR 426 F		2001	2002	MF2332
WR 450 F		2016	2018	MF2399
WR 450 F		2003	2015	MF2426
YZ 125		1997	2018	MF2332
YZ 125		1993	1996	MF2340
YZ 125		1989	1992	MF2330
YZ 250		1997	2018	MF2332
YZ 250		1993	1996	MF2340
YZ 250		1989	1992	MF2330
YZ 250 F		2014	2018	MF2399
YZ 250 F		2001	2013	MF2332
YZ 400 F		1998	1999	MF2332
YZ 426 F		2000	2002	MF2332
YZ 450 F		2018	2018	MF2458
YZ 450 F		2014	2017	MF2399
YZ 450 F		2010	2013	MF2398
YZ 450 F		2003	2009	MF2332



Il filtro dell'aria è l'elemento più importante per prevenire l'usura del motore. Per questo motivo i filtri POLIAIR sono (gli unici) costruiti con tre strati di spugna aventi tre porosità differenti per trattenere ogni tipo di impurità.

Costruiti in Olanda ove, per la particolarità dei terreni sabbiosi, si sono maturate le più significative esperienze nel settore. Come è noto, i motori 4 tempi possono avere un ritorno di fiamma dall'aspirazione che potrebbe raggiungere il filtro dell'aria ed incendiarlo. Per ovviare a tale inconveniente i costruttori installano una retina spegni fiamma prima del filtro, ma ciò fa decadere le prestazioni! I filtri POLIAIR sono costruiti con uno speciale materiale autoestinguente per consentire l'eliminazione della retina spegni fiamma, incrementando le prestazioni del motore! Non utilizzare benzina o altri solventi per la loro pulizia, ma l'apposito REMOVER articolo OF2955.



Autoestinguenti ed a 3 strati!

BETA

modello	note	anno inizio	anno fine	articolo
RR 50		2002	2017	PA2356
RR 125		2008	2011	PA2356
RR 250		2013	2018	PA2404
RR 250		2005	2009	PA2404
RR 300		2013	2018	PA2404
RR 350		2011	2018	PA2404
RR 390		2015	2018	PA2404
RR 400		2005	2014	PA2404
RR 430		2015	2018	PA2404
RR 450		2005	2014	PA2404
RR 480		2015	2018	PA2404
RR 498		2012	2014	PA2404
RR 520		2010	2011	PA2404
RR 525		2005	2009	PA2404
Tutti i modelli	0		1994	PA2402
Xtrainer 250		2018	2018	PA2404
Xtrainer 300		2015	2018	PA2404

→→→ SEGUITO HONDA

modello	note	anno inizio	anno fine	articolo
CR 125		1987	1988	PA2303
CR 125		1986	1986	PA2302
CR 125		1981	1985	PA2301
CR 250		1988	2007	PA2304
CR 250		1987	1987	PA2303
CR 250		1986	1986	PA2302
CR 250		1981	1985	PA2301
CR 500		1989	2004	PA2304
CR 500		1987	1988	PA2303
CR 500		1986	1986	PA2302
CR 500		1981	1985	PA2301
CRF 150 R		2007	2018	PA2419
CRF 250 R		2018	2018	PA2454
CRF 250 R		2014	2017	PA2440
CRF 250 R		2010	2013	PA2438
CRF 250 R		2004	2009	PA2420
CRF 250 X		2004	2018	PA2420
CRF 450 R		2017	2018	PA2454
CRF 450 R		2013	2016	PA2440
CRF 450 R		2009	2012	PA2438
CRF 450 R		2003	2008	PA2420
CRF 450 R		2002	2002	PA2313
CRF 450 RX		2017	2018	PA2454
CRF 450 X		2005	2016	PA2420
NX 650 Dominator		1988	2001	PA2310
XL 600		1983	1987	PA2307
XR 250 R		1986	2007	PA2308
XR 400 R		1996	2007	PA2308
XR 600 R		1985	2001	PA2308

HUSQVARNA

modello	note	anno inizio	anno fine	articolo
50 TC		2017	2018	PA2459
65 TC		2017	2018	PA2376
85 TC		2018	2018	PA2456
85 TC		2014	2017	PA2377
125 CR		1992	2013	PA2366
125 CR		1985	1991	PA2364
125 SMS		2000	2013	PA2366
125 TC		2016	2018	PA2451
125 TC		2014	2015	PA2377
125 TE		2014	2016	PA2377
125 TX		2017	2018	PA2451
125 WR		1992	2013	PA2366
125 WR		1985	1991	PA2364
125 WRE		2000	2013	PA2366
250 CR		1992	2005	PA2366
250 CR		1985	1991	PA2364
250 FC		2016	2018	PA2451
250 FC		2014	2015	PA2377
250 FE		2017	2018	PA2451
250 FE		2014	2016	PA2377
250 TC		2017	2018	PA2451
250 TC		2014	2016	PA2377
250 TC		2002	2013	PA2366
250 TE		2017	2018	PA2451
250 TE		2014	2016	PA2377
250 TE		2002	2013	PA2366
250 WR		1992	2013	PA2366
250 WR		1985	1991	PA2364
300 TE		2017	2018	PA2451
300 TE		2014	2016	PA2377
300 WR		2009	2013	PA2366
310 TE		2011	2013	PA2366
350 FC		2016	2018	PA2451
350 FC		2014	2015	PA2377
350 FE		2017	2018	PA2451
350 FE		2014	2016	PA2377
350 TE		1989	1991	PA2359
400 TE		2002	2010	PA2366
410 TE	0-2	1998	2006	PA2367
449 TC		2011	2013	PA2439
449 TE		2011	2013	PA2439
450 FC		2016	2018	PA2451
450 FC		2014	2015	PA2377
450 FE		2017	2018	PA2451
450 FE		2014	2016	PA2377
450 TC		2002	2010	PA2366
450 TE		2002	2010	PA2366

BULTACO

modello	note	anno inizio	anno fine	articolo
Tutti i modelli	0-1			PA2391

GAS GAS

modello	note	anno inizio	anno fine	articolo
EC 125		2007	2015	PA2431
EC 125		1996	2006	PA2304
EC 250		2018	2018	PA2455
EC 250		2007	2015	PA2431
EC 250		1996	2006	PA2304
EC 300		2018	2018	PA2455
EC 300		2007	2015	PA2431
EC 300		1999	2006	PA2304

HM

modello	note	anno inizio	anno fine	articolo
CRE 50		1995	2015	PA2401
CRE F125 X		2010	2015	PA2401

HONDA

modello	note	anno inizio	anno fine	articolo
CR 80		1986	2002	PA2306
CR 85		2003	2007	PA2306
CR 125		1989	2007	PA2304

HONDA SEGUE →→→

HUSQVARNA SEGUE →→→



→→→ SEGUITO HUSQVARNA

modello	note	anno inizio	anno fine	articolo
501 FE		2017	2018	PA2451
501 FE		2014	2016	PA2377
510 TC		2002	2010	PA2366
510 TC		1989	1991	PA2359
510 TE		2002	2010	PA2366
511 TE		2011	2013	PA2439
570 TC		1992	2006	PA2365
570 TE		1992	2006	PA2365
610 SMS	0-2	1998	2006	PA2367
610 TE		1992	2001	PA2365

KAWASAKI

modello	note	anno inizio	anno fine	articolo
KX 65		2000	2018	PA2320
KX 80		1991	2000	PA2320
KX 85		2001	2018	PA2320
KX 125		1994	2008	PA2322
KX 125		1992	1993	PA2321
KX 125		1990	1991	PA2322
KX 125		1987	1989	PA2317
KX 250		1994	2008	PA2322
KX 250		1992	1993	PA2321
KX 250		1990	1991	PA2322
KX 250		1987	1989	PA2317
KX 250 F		2017	2018	PA2452
KX 250 F		2006	2016	PA2430
KX 250 F		2004	2005	PA2427
KX 450 F		2016	2018	PA2452
KX 450 F		2006	2015	PA2430
KX 500		1987	2004	PA2317

KTM

modello	note	anno inizio	anno fine	articolo
50 SX		2009	2018	PA2459
65 SX		1998	2018	PA2376
85 SX		2018	2018	PA2456
85 SX		2013	2017	PA2377
85 SX	0-3	2005	2012	PA2374
85 SX	0-4	2004	2004	PA2357
125 EXC		2012	2016	PA2377
125 EXC		2008	2011	PA2375
125 EXC	0-3	2004	2007	PA2374
125 EXC	0-4	1998	2003	PA2357
125 GS		1982	1997	PA2353
125 MX		1983	1993	PA2353
125 SX		2016	2018	PA2451
125 SX		2011	2015	PA2377
125 SX		2007	2010	PA2375
125 SX	0-3	2004	2006	PA2374
125 SX	0-4	1998	2003	PA2357
125 XC-W		2017	2018	PA2451
150 SX		2016	2018	PA2451
150 SX		2011	2015	PA2377
150 SX		2009	2010	PA2375
200 EXC		2012	2016	PA2377
200 EXC		2008	2011	PA2375
250 EXC		2017	2018	PA2451
250 EXC		2012	2016	PA2377
250 EXC		2008	2011	PA2375
250 EXC	0-3	2004	2007	PA2374
250 EXC	0-4	1998	2003	PA2357
250 EXC F		2017	2018	PA2451
250 EXC F		2012	2016	PA2377
250 EXC F		2008	2011	PA2375
250 EXC F	0-3	2007	2007	PA2374
250 GS		1990	1997	PA2304
250 GS		1982	1989	PA2353
250 GS		1979	1981	PA2352
250 MX		1990	1992	PA2304
250 MX		1983	1989	PA2353
250 SX		2017	2018	PA2451
250 SX		2011	2016	PA2377
250 SX		2007	2010	PA2375
250 SX	0-3	2004	2006	PA2374
250 SX	0-4	1998	2003	PA2357
250 SX F		2016	2018	PA2451
250 SX F		2011	2015	PA2377
250 SX F		2007	2010	PA2375
250 SX F	0-3	2006	2006	PA2374

KTM SEGUE →→→

→→→ SEGUITO KTM

modello	note	anno inizio	anno fine	articolo
300 EXC		2017	2018	PA2451
300 EXC		2012	2016	PA2377
300 EXC		2008	2011	PA2375
300 EXC	0-3	2004	2007	PA2374
300 EXC	0-4	1998	2003	PA2357
300 GS		1990	1997	PA2304
350 EXC F		2017	2018	PA2451
350 EXC F		2012	2016	PA2377
350 GS		1987	1991	PA2353
350 SX F		2016	2018	PA2451
350 SX F		2011	2015	PA2377
360 GS		1996	1997	PA2304
400 EXC		2009	2011	PA2375
400 EXC	0-3	2001	2002	PA2374
400 EXC	0-4	2000	2001	PA2357
400 LC4		1998	1999	PA2356
400 SX	0-3	2001	2002	PA2374
400 SX	0-4	2000	2001	PA2357
450 EXC		2017	2018	PA2451
450 EXC		2012	2016	PA2377
450 EXC		2008	2011	PA2375
450 EXC	0-3	2003	2007	PA2374
450 SX	0-3	2003	2006	PA2374
450 SX F		2016	2018	PA2451
450 SX F		2011	2015	PA2377
450 SX F		2007	2010	PA2375
500 EXC		2017	2018	PA2451
500 EXC		2012	2016	PA2377
500 MX		1982	1991	PA2353
520 EXC	0-3	2001	2002	PA2374
520 EXC	0-4	2000	2001	PA2357
520 SX	0-3	2001	2002	PA2374
520 SX	0-4	2000	2001	PA2357
525 EXC	0-3	2003	2007	PA2374
525 SX	0-3	2003	2007	PA2374
530 EXC		2008	2011	PA2375
600 LC4	0-2			PA2376
600 LC4		1993	2005	PA2356

MAICO

modello	note	anno inizio	anno fine	articolo
Tutti i modelli		1982	1998	PA2382
Tutti i modelli		1980	1981	PA2381
Tutti i modelli		1979	1979	PA2380

MONTESA

modello	note	anno inizio	anno fine	articolo
Cota 315		1997	2001	PA2408

SHERCO

modello	note	anno inizio	anno fine	articolo
250 SE i		2013	2013	PA2450
250 SE-R		2014	2018	PA2450
250 SEF-R		2014	2018	PA2450
300 SE i		2013	2013	PA2450
300 SE-R		2014	2018	PA2450
300 SEF-R		2014	2018	PA2450
450 SE i		2013	2013	PA2450

SUZUKI

modello	note	anno inizio	anno fine	articolo
DR 350		1990	1999	PA2349
DR 600		1985	1986	PA2347
DR 650		1990	1996	PA2351
DRZ 400 E		2000	2008	PA2345
DRZ 400 S		2000	2008	PA2345
RM 80		1986	2001	PA2346
RM 85		2002	2018	PA2346
RM 125		2004	2012	PA2332
RM 125		1996	2003	PA2350
RM 125		1993	1995	PA2348

SUZUKI SEGUE →→→

NOTE:
 0 = Trial
 0-1 = Ø 12 x h. 12 cm
 0-2 = Avviamento elettrico
 0-3 = 3 buchi
 0-4 = 1 buco
 0-5 = Ø 12 inf. Ø 8 sup x.h. 12 cm
 0-6 = Aspirazione frontale

→→→ SEGUITO SUZUKI

modello	note	anno inizio	anno fine	articolo
RM 125		1987	1992	PA2344
RM 250		2003	2012	PA2332
RM 250		1996	2002	PA2350
RM 250		1993	1995	PA2348
RM 250		1987	1992	PA2344
RMZ 250		2007	2018	PA2332
RMZ 250		2004	2006	PA2427
RMZ 450		2018	2018	PA2457
RMZ 450		2005	2017	PA2332

SWM

modello	note	anno inizio	anno fine	articolo
	0-5			PA2432

TM

modello	note	anno inizio	anno fine	articolo
80		1999	2006	PA2304
MX 85		2013	2017	PA2445
EN 125		2013	2018	PA2446
EN 125		2008	2012	PA2429
EN 125		1993	2007	PA2304
EN 125		1986	1992	PA2302
MX 125		2013	2018	PA2446
EN 250		2013	2018	PA2446
EN 250		2008	2012	PA2429
EN 250		1993	2007	PA2304
EN 250 F		2002	2010	PA2429
EN 250 FI	0-6	2015	2018	PA2453
EN 250 FI	0-2	2013	2014	PA2445
EN 250 FI		2010	2012	PA2429
MX 250 FI	0-6	2015	2018	PA2453
EN 300		2013	2014	PA2446
EN 400 F		2001	2010	PA2429
EN 450 F		2001	2011	PA2429
EN 450 FI	0-6	2015	2018	PA2453
EN 450 FI	0-2	2013	2014	PA2445
MX 450 FI	0-6	2015	2018	PA2453
EN 530 F		2001	2012	PA2429

VOR

modello	note	anno inizio	anno fine	articolo
Tutti i modelli		2002	2004	PA2413

YAMAHA

modello	note	anno inizio	anno fine	articolo
TT 350		1983	2001	PA2336
TT 600		1983	2001	PA2336
TT 600 E		1983	2001	PA2336
WR 250 F		2015	2018	PA2399
WR 250 F		2003	2013	PA2426
WR 250 F		2001	2002	PA2332
WR 426 F		2001	2002	PA2332
WR 450 F		2016	2018	PA2399
WR 450 F		2003	2015	PA2426
XT 600		1983	1989	PA2334
XT 600 Z Teneré		1986	1989	PA2338
XT 600 Z Teneré		1983	1985	PA2334
YZ 85		2002	2018	PA2394
YZ 125		1997	2018	PA2332
YZ 125		1993	1996	PA2340
YZ 125		1989	1992	PA2330
YZ 125		1987	1988	PA2328
YZ 250		1997	2018	PA2332
YZ 250		1993	1996	PA2340
YZ 250		1989	1992	PA2330
YZ 250		1987	1987	PA2328
YZ 250		1984	1986	PA2325
YZ 250 F		2014	2018	PA2399
YZ 250 F		2001	2013	PA2332
YZ 400 F		1998	1999	PA2332
YZ 426 F		2000	2002	PA2332
YZ 450 F		2018	2018	PA2458
YZ 450 F		2014	2017	PA2399
YZ 450 F		2010	2013	PA2398
YZ 450 F		2003	2009	PA2332
YZ 490		1987	1989	PA2328
YZ 490		1984	1985	PA2325

FILTRI ARIA IN SPUGNA HIFLO



I filtri HIFLO sono costruiti con i convenzionali 2 strati di spugna con differenti porosità. Costruiti in Olanda, ove, per la particolarità dei terreni sabbiosi, si sono maturate le più significative esperienze del settore. Non utilizzare benzina o altri solventi per la loro pulizia, ma l'apposito REMOVER articolo OF2955.



A due strati!



BETA

modello	note	anno inizio	anno fine	articolo
RR 250		2013	2018	HFF6112
RR 250		2005	2009	HFF6112
RR 300		2013	2018	HFF6112
RR 350		2011	2018	HFF6112
RR 390		2015	2018	HFF6112
RR 400		2005	2014	HFF6112
RR 430		2015	2018	HFF6112
RR 450		2005	2014	HFF6112
RR 480		2015	2018	HFF6112
RR 498		2012	2014	HFF6112
RR 520		2010	2011	HFF6112
RR 525		2005	2009	HFF6112
Xtrainer 250		2018	2018	HFF6112
Xtrainer 300		2015	2018	HFF6112

GAS GAS

modello	note	anno inizio	anno fine	articolo
EC 125		1996	2006	HFF1012
EC 250		1996	2006	HFF1012
EC 300		1999	2006	HFF1012

HONDA

modello	note	anno inizio	anno fine	articolo
CR 125		2002	2007	HFF1014
CR 125		1989	2001	HFF1012
CR 250		2002	2007	HFF1014
CR 250		1988	2001	HFF1012
CR 500		1989	2004	HFF1012
CRF 250 R		2018	2018	HFF1026
CRF 250 R		2014	2017	HFF1025
CRF 250 R		2010	2013	HFF1022
CRF 250 R		2004	2009	HFF1018
CRF 250 X		2004	2018	HFF1018
CRF 450 R		2017	2018	HFF1026
CRF 450 R		2013	2016	HFF1025
CRF 450 R		2009	2012	HFF1022
CRF 450 R		2003	2008	HFF1018
CRF 450 RX		2017	2018	HFF1026
CRF 450 X		2005	2016	HFF1018
XR 250 R		1986	2007	HFF1015
XR 400 R		1996	2007	HFF1015
XR 600 R		1985	2001	HFF1015
XR 650 R		2000	2007	HFF1019

HUSABERG

modello	note	anno inizio	anno fine	articolo
125 TE		2013	2014	HFF5018
125 TE		2011	2012	HFF5016
250 FE		2013	2014	HFF5018
250 TE		2013	2014	HFF5018
250 TE		2011	2012	HFF5016
300 TE		2013	2014	HFF5018
300 TE		2011	2012	HFF5016
350 FE		2013	2014	HFF5018
390 FE		2010	2012	HFF6013
450 FE		2013	2014	HFF5018
450 FE		2009	2012	HFF6013
501 FE		2013	2014	HFF5018
570 FE		2009	2012	HFF6013

NOTE:
 0 = 3 buchi
 0-1 = 1 buco
 0-2 = Avviamento elettrico

HUSQVARNA

modello	note	anno inizio	anno fine	articolo
65 TC		2017	2018	HFF5014
85 TC		2014	2017	HFF5018
125 CR		1992	2013	HFF6012
125 SMS		2000	2013	HFF6012
125 TC		2016	2018	HFF5019
125 TC		2014	2015	HFF5018
125 TE		2014	2016	HFF5018
125 TX		2017	2018	HFF5019
125 WR		1992	2013	HFF6012
125 WRE		2000	2013	HFF6012
250 CR		1992	2005	HFF6012
250 FC		2016	2018	HFF5019
250 FC		2014	2015	HFF5018
250 FE		2017	2018	HFF5019
250 FE		2014	2016	HFF5018
250 TC		2017	2018	HFF5019
250 TC		2014	2016	HFF5018
250 TC		2002	2013	HFF6012
250 TE		2017	2018	HFF5019
250 TE		2014	2016	HFF5018
250 TE		2002	2013	HFF6012
250 WR		1992	2013	HFF6012
300 TE		2017	2018	HFF5019
300 TE		2014	2016	HFF5018
300 WR		2009	2013	HFF6012
310 TE		2011	2013	HFF6012
350 FC		2016	2018	HFF5019
350 FC		2014	2015	HFF5018
350 FE		2017	2018	HFF5019
350 FE		2014	2016	HFF5018
400 TE		2002	2010	HFF6012
450 FC		2016	2018	HFF5019
450 FC		2014	2015	HFF5018
450 FE		2017	2018	HFF5019
450 FE		2014	2016	HFF5018
450 TC		2002	2010	HFF6012
450 TE		2002	2010	HFF6012
501 FE		2017	2018	HFF5019
501 FE		2014	2016	HFF5018
510 TC		2002	2010	HFF6012
510 TE		2002	2010	HFF6012

KAWASAKI

modello	note	anno inizio	anno fine	articolo
KX 65		2000	2018	HFF2012
KX 80		1991	2000	HFF2012
KX 85		2001	2018	HFF2012
KX 125		1994	2008	HFF2014
KX 125		1990	1991	HFF2014
KX 250		1994	2008	HFF2014
KX 250		1990	1991	HFF2014
KX 250 F		2017	2018	HFF2027
KX 250 F		2006	2016	HFF2017
KX 250 F		2004	2005	HFF2015
KX 450 F		2016	2018	HFF2027
KX 450 F		2006	2015	HFF2017

KTM

modello	note	anno inizio	anno fine	articolo
65 SX		1998	2018	HFF5014
85 SX		2013	2017	HFF5018
85 SX	0	2005	2012	HFF5013
85 SX	0-1	2004	2004	HFF5012
125 EXC		2012	2016	HFF5018
125 EXC		2008	2011	HFF5016
125 EXC	0	2004	2007	HFF5013
125 EXC	0-1	1998	2003	HFF5012
125 SX		2016	2018	HFF5019
125 SX		2011	2015	HFF5018
125 SX		2007	2010	HFF5016
125 SX	0	2004	2006	HFF5013
125 SX	0-1	1998	2003	HFF5012
125 XC-W		2017	2018	HFF5019
150 SX		2016	2018	HFF5019
150 SX		2011	2015	HFF5018
150 SX		2009	2010	HFF5016
200 EXC		2012	2016	HFF5018
200 EXC		2008	2011	HFF5016
250 EXC		2017	2018	HFF5019
250 EXC		2012	2016	HFF5018
250 EXC		2008	2011	HFF5016
250 EXC	0	2004	2007	HFF5013
250 EXC	0-1	1998	2003	HFF5012
250 EXC F		2017	2018	HFF5019
250 EXC F		2012	2016	HFF5018
250 EXC F		2008	2011	HFF5016
250 EXC F	0	2007	2007	HFF5013
250 GS		1990	1997	HFF1012
250 MX		1990	1992	HFF1012
250 SX		2017	2018	HFF5019
250 SX		2011	2016	HFF5018
250 SX		2007	2010	HFF5016
250 SX	0	2004	2006	HFF5013
250 SX	0-1	1998	2003	HFF5012
250 SX F		2016	2018	HFF5019
250 SX F		2011	2015	HFF5018
250 SX F		2007	2010	HFF5016
250 SX F	0	2006	2006	HFF5013
300 EXC		2017	2018	HFF5019
300 EXC		2012	2016	HFF5018
300 EXC		2008	2011	HFF5016
300 EXC	0	2004	2007	HFF5013
300 EXC	0-1	1998	2003	HFF5012
300 GS		1990	1997	HFF1012
350 EXC F		2017	2018	HFF5019
350 EXC F		2012	2016	HFF5018
350 SX F		2016	2018	HFF5019
350 SX F		2011	2015	HFF5018
360 GS		1996	1997	HFF1012
400 EXC		2009	2011	HFF5016
400 EXC	0	2001	2002	HFF5013
400 EXC	0-1	2000	2001	HFF5012
400 SX	0	2001	2002	HFF5013
400 SX	0-1	2000	2001	HFF5012
450 EXC		2017	2018	HFF5019

KTM SEGUE →→→



→→→ SEGUITO KTM

modello	note	anno inizio	anno fine	articolo
450 EXC		2012	2016	HFF5018
450 EXC		2008	2011	HFF5016
450 EXC	0	2003	2007	HFF5013
450 SX	0	2003	2006	HFF5013
450 SX F		2016	2018	HFF5019
450 SX F		2011	2015	HFF5018
450 SX F		2007	2010	HFF5016
500 EXC		2017	2018	HFF5019
500 EXC		2012	2016	HFF5018
520 EXC	0	2001	2002	HFF5013
520 EXC	0-1	2000	2001	HFF5012
520 SX	0	2001	2002	HFF5013
520 SX	0-1	2000	2001	HFF5012
525 EXC	0	2003	2007	HFF5013
525 SX	0	2003	2007	HFF5013
530 EXC		2008	2011	HFF5016
600 LC4	0-2			HFF5014

SUZUKI

modello	note	anno inizio	anno fine	articolo
RM 125		2004	2012	HFF3014
RM 250		2003	2012	HFF3014
RMZ 250		2007	2018	HFF3014
RMZ 250		2004	2006	HFF2015
RMZ 450		2005	2017	HFF3014

TM

modello	note	anno inizio	anno fine	articolo
80		1999	2006	HFF1012
EN 125		1993	2007	HFF1012
EN 250		1993	2007	HFF1012

NOTE:

0 = 3 buchi

0-1 = 1 buco

0-2 = Avviamento elettrico

YAMAHA

modello	note	anno inizio	anno fine	articolo
WR 250 F		2015	2018	HFF4023
WR 250 F		2003	2013	HFF4014
WR 250 F		2001	2002	HFF4012
WR 426 F		2001	2002	HFF4012
WR 450 F		2016	2018	HFF4023
WR 450 F		2003	2015	HFF4014
YZ 125		1997	2018	HFF4012
YZ 250		1997	2018	HFF4012
YZ 250 F		2014	2018	HFF4023
YZ 250 F		2001	2013	HFF4012
YZ 400 F		1998	1999	HFF4012
YZ 426 F		2000	2002	HFF4012
YZ 450 F		2018	2018	HFF4030
YZ 450 F		2014	2017	HFF4023
YZ 450 F		2010	2013	HFF4020
YZ 450 F		2003	2009	HFF4012



SEGUE →→→



HFF4020

HFF4023

HFF4030

HFF5012

HFF5013

HFF5014

HFF5016

HFF5018

HFF5019

HFF6012

HFF6013

HFF6112

PROTEZIONI LAVAGGIO CASSA FILTRO

Coperchio ermetico da avvitare al posto del filtro aria per consentire il lavaggio interno della cassa filtro.

BETA			
modello	anno inizio	anno fine	articolo
RR 250	2013	2018	PL0098
RR 250	2005	2009	PL0098
RR 300	2013	2018	PL0098
RR 350	2011	2018	PL0098
RR 390	2015	2018	PL0098
RR 400	2005	2014	PL0098
RR 430	2015	2018	PL0098
RR 450	2005	2014	PL0098
RR 480	2015	2018	PL0098
RR 498	2012	2014	PL0098
RR 520	2010	2011	PL0098
RR 525	2005	2009	PL0098
Xtrainer 250	2018	2018	PL0098
Xtrainer 300	2015	2018	PL0098

GAS GAS			
modello	anno inizio	anno fine	articolo
EC 125	2007	2015	PL0053
EC 125	1996	2006	PL0070
EC 250	2007	2015	PL0053
EC 250	1996	2006	PL0070
EC 300	2007	2015	PL0053
EC 300	1999	2006	PL0070

Indispensabili!



SEGUE >>>



HONDA

modello	anno inizio	anno fine	articolo
CR 80	1986	2002	PL0050
CR 85	2003	2007	PL0050
CR 125	2002	2007	PL0053
CR 125	1989	2001	PL0070
CR 250	2002	2007	PL0053
CR 250	1988	2001	PL0070
CR 500	1989	2004	PL0070
CRF 250 R	2018	2018	PL0101
CRF 250 R	2014	2017	PL0016
CRF 250 R	2010	2013	PL0084
CRF 250 R	2004	2009	PL0083
CRF 250 X	2004	2018	PL0083
CRF 450 R	2017	2018	PL0101
CRF 450 R	2013	2016	PL0016
CRF 450 R	2009	2012	PL0084
CRF 450 R	2003	2008	PL0083
CRF 450 R	2002	2002	PL0054
CRF 450 RX	2017	2018	PL0101
CRF 450 X	2005	2016	PL0083

HUSABERG

modello	anno inizio	anno fine	articolo
125 TE	2013	2014	PL0095
125 TE	2011	2012	PL0015
250 FE	2013	2014	PL0095
250 TE	2013	2014	PL0095
250 TE	2011	2012	PL0015
300 TE	2013	2014	PL0095
300 TE	2011	2012	PL0015
350 FE	2013	2014	PL0095
450 FE	2013	2014	PL0095
501 FE	2013	2014	PL0095

HUSQVARNA

modello	anno inizio	anno fine	articolo
85 TC	2014	2017	PL0095
125 CR	1992	2013	PL0078
125 SMS	2000	2013	PL0078
125 TC	2016	2018	PL0099
125 TC	2014	2015	PL0095
125 TE	2014	2016	PL0095
125 TX	2017	2018	PL0099
125 WR	1992	2013	PL0078
125 WRE	2000	2013	PL0078
250 CR	1992	2005	PL0078
250 FC	2016	2018	PL0099
250 FC	2014	2015	PL0095
250 FE	2017	2018	PL0099
250 FE	2014	2016	PL0095
250 TC	2017	2018	PL0099
250 TC	2014	2016	PL0095
250 TC	2002	2013	PL0078
250 TE	2017	2018	PL0099
250 TE	2014	2016	PL0095
250 TE	2002	2013	PL0078
250 WR	1992	2013	PL0078
300 TE	2017	2018	PL0099
300 TE	2014	2016	PL0095
300 WR	2009	2013	PL0078
310 TE	2011	2013	PL0078
350 FC	2016	2018	PL0099
350 FC	2014	2015	PL0095
350 FE	2017	2018	PL0099
350 FE	2014	2016	PL0095
400 TE	2002	2010	PL0078
450 FC	2016	2018	PL0099
450 FC	2014	2015	PL0095
450 FE	2017	2018	PL0099
450 FE	2014	2016	PL0095
450 TC	2002	2010	PL0078
450 TE	2002	2010	PL0078
501 FE	2017	2018	PL0099
501 FE	2014	2016	PL0095
510 TC	2002	2010	PL0078
510 TE	2002	2010	PL0078

KAWASAKI

modello	anno inizio	anno fine	articolo
KX 65	2000	2018	PL0081
KX 80	1991	2000	PL0081
KX 85	2001	2018	PL0081
KX 125	1994	2008	PL0053
KX 125	1990	1991	PL0053
KX 250	1994	2008	PL0053
KX 250	1990	1991	PL0053
KX 250 F	2017	2018	PL0100
KX 250 F	2006	2016	PL0014
KX 250 F	2004	2005	PL0093
KX 450 F	2016	2018	PL0100
KX 450 F	2006	2015	PL0014

KTM

modello	anno inizio	anno fine	articolo
85 SX	2013	2017	PL0095
85 SX	2004	2012	PL0082
125 EXC	2012	2016	PL0095
125 EXC	2008	2011	PL0015
125 EXC	1998	2007	PL0082
125 SX	2016	2018	PL0099
125 SX	2011	2015	PL0095
125 SX	2007	2010	PL0015
125 SX	1998	2006	PL0082
125 XC-W	2017	2018	PL0099
150 SX	2016	2018	PL0099
150 SX	2011	2015	PL0095
150 SX	2009	2010	PL0015
200 EXC	2012	2016	PL0095
200 EXC	2008	2011	PL0015
250 EXC	2017	2018	PL0099
250 EXC	2012	2016	PL0095
250 EXC	2008	2011	PL0015
250 EXC	1998	2007	PL0082
250 EXC F	2017	2018	PL0099
250 EXC F	2012	2016	PL0095
250 EXC F	2008	2011	PL0015
250 EXC F	2007	2007	PL0082
250 GS	1990	1997	PL0070
250 MX	1990	1992	PL0070
250 SX	2017	2018	PL0099
250 SX	2011	2016	PL0095
250 SX	2007	2010	PL0015
250 SX	1998	2006	PL0082
250 SX	1993	1997	PL0070
250 SX F	2016	2018	PL0099
250 SX F	2011	2015	PL0095
250 SX F	2007	2010	PL0015
250 SX F	2006	2006	PL0082
300 EXC	2017	2018	PL0099
300 EXC	2012	2016	PL0095
300 EXC	2008	2011	PL0015
300 EXC	1998	2007	PL0082
300 GS	1990	1997	PL0070
350 EXC F	2017	2018	PL0099
350 EXC F	2012	2016	PL0095
350 SX F	2016	2018	PL0099
350 SX F	2011	2015	PL0095
360 GS	1996	1997	PL0070
400 EXC	2009	2011	PL0015
400 EXC	2000	2002	PL0082
400 SX	2000	2002	PL0082
450 EXC	2017	2018	PL0099
450 EXC	2012	2016	PL0095
450 EXC	2008	2011	PL0015
450 EXC	2003	2007	PL0082
450 SX	2003	2006	PL0082
450 SX F	2016	2018	PL0099
450 SX F	2011	2015	PL0095
450 SX F	2007	2010	PL0015
500 EXC	2017	2018	PL0099
500 EXC	2012	2016	PL0095
520 EXC	2000	2002	PL0082
520 SX	2000	2002	PL0082
525 EXC	2003	2007	PL0082
525 SX	2003	2007	PL0082
530 EXC	2008	2011	PL0015

SUZUKI

modello	anno inizio	anno fine	articolo
RM 80	1986	2001	PL0010
RM 85	2002	2018	PL0010
RM 125	2004	2012	PL0078
RM 125	1996	2003	PL0079
RM 250	2003	2012	PL0078
RM 250	1996	2002	PL0079
RMZ 250	2007	2018	PL0078
RMZ 250	2004	2006	PL0093
RMZ 450	2018	2018	PL0102
RMZ 450	2005	2017	PL0078

TM

modello	anno inizio	anno fine	articolo
80	1999	2006	PL0070
EN 125	2008	2012	PL0053
EN 125	1993	2007	PL0070
EN 250	2008	2012	PL0053
EN 250	1993	2007	PL0070
EN 250 F	2002	2010	PL0053
EN 250 FI	2010	2012	PL0053
EN 300	2008	2012	PL0053
EN 400 F	2001	2010	PL0053
EN 450 F	2001	2011	PL0053
EN 530 F	2001	2012	PL0053

YAMAHA

modello	anno inizio	anno fine	articolo
WR 250 F	2015	2018	PL0097
WR 250 F	2003	2013	PL0012
WR 250 F	2001	2002	PL0078
WR 426 F	2001	2002	PL0078
WR 450 F	2016	2018	PL0097
WR 450 F	2003	2015	PL0012
YZ 125	1989	2018	PL0078
YZ 250	1989	2018	PL0078
YZ 250 F	2014	2018	PL0097
YZ 250 F	2001	2013	PL0078
YZ 400 F	1998	1999	PL0078
YZ 426 F	2000	2002	PL0078
YZ 450 F	2018	2018	PL0103
YZ 450 F	2014	2017	PL0097
YZ 450 F	2010	2013	PL0096
YZ 450 F	2003	2009	PL0078





Da applicare sopra il filtro aria in spugna in caso di utilizzo su terreni molto polverosi o sabbiosi.

CALZA UNIVERSALE

articolo
AV3100

RETINA UNIVERSALE MARCHALD FILTERS

specifiche	articolo
altezza 10 cm	MF5075
altezza 12 cm	MF5070

RETINA MODELLO CRF MARCHALD FILTERS

HONDA			
modello	anno inizio	anno fine	articolo
CRF 250 R	2018	2018	MF5090
CRF 450 R	2017	2018	MF5090
CRF 450 RX	2017	2018	MF5090

RETINA MODELLO KTM MARCHALD FILTERS

HUSQVARNA			
modello	anno inizio	anno fine	articolo
125 TC	2016	2018	MF5085
125 TX	2017	2018	MF5085
250 FC	2016	2018	MF5085
250 FE	2017	2018	MF5085
250 TC	2017	2018	MF5085
250 TE	2017	2018	MF5085
300 TE	2017	2018	MF5085
350 FC	2016	2018	MF5085
350 FE	2017	2018	MF5085
450 FC	2016	2018	MF5085
450 FE	2017	2018	MF5085
501 FE	2017	2018	MF5085

KTM

modello	anno inizio	anno fine	articolo
125 SX	2016	2018	MF5085
125 XC-W	2017	2018	MF5085
150 SX	2016	2018	MF5085
250 EXC	2017	2018	MF5085
250 EXC F	2017	2018	MF5085
250 SX	2017	2018	MF5085
250 SX F	2016	2018	MF5085
300 EXC	2017	2018	MF5085
350 EXC F	2017	2018	MF5085
350 SX F	2016	2018	MF5085
450 EXC	2017	2018	MF5085
450 SX F	2016	2018	MF5085
500 EXC	2017	2018	MF5085

RETINA MODELLO YAMAHA MARCHALD FILTERS

YAMAHA			
modello	anno inizio	anno fine	articolo
WR 250 F	2015	2018	MF5080
WR 450 F	2016	2018	MF5080
YZ 250 F	2014	2018	MF5080
YZ 450 F	2014	2017	MF5080

RETINA MODELLO KAWASAKI MARCHALD FILTERS

KAWASAKI			
modello	anno inizio	anno fine	articolo
KX 250 F	2016	2018	MF5095
KX 450 F	2016	2018	MF5095



MF5070 - MF5075



AV3100



MF5090



MF5085



MF5080



MF5095



FILTRI ARIA DI POTENZA IN SPUGNA MARCHALD FILTERS

MARCHALD FILTERS

Filtri aria esterni, di forma cilindrica, da applicare direttamente al carburatore. Di facile installazione ed utilizzabili su ogni moto.

Una loro caratteristica interessante è la capacità di coprire un vasto range di diametri di imbocco utilizzando un singolo filtro aria.

Ogni filtro è fornito di diverse riduzioni in gomma di vari diametri, da inserire nel manicotto principale. Costruiti interamente in Italia, utilizzando solo materie prime europee della migliore qualità, autoestinguenti certificate in classe II e resistenti a benzine ed olii. La parte filtrante è realizzata con 2 strati di spugna, ciascuno con una differente porosità calibrata.

Il lato esterno del filtro presenta marcate rigature verticali per determinare una maggior area di impatto della polvere. Tali rigature, inoltre, convogliano verso le estremità del filtro la polvere, che viene più facilmente scaricata. Questo accorgimento consente di ritardare il decadimento prematuro delle prestazioni a tutto vantaggio delle performance del motore.

La fascetta di serraggio in acciaio è inclusa.

misura A mm	misura B mm	misura C mm	specifiche	articolo
28/32/36/39/43	87	65	inclinabile fino a 20 gradi	MF284365
28/32/36/39/43	90	95	inclinabile fino a 20 gradi	MF284395
28/32/36/39/43	90	105	inclinabile fino a 20 gradi	MF2843105
46/49/52/55/58/62	105	65		MF466265
46/49/52/55/58/62	110	95		MF466295
46/49/52/55/58/62	110	105		MF4662105



FILTRI ARIA DI POTENZA IN COTONE GREEN FILTER

Filtro aria esterno tronco conico in cotone da applicare direttamente sul carburatore. Utilizzabile su ogni moto; ottimo look sulle custom e di facile applicazione sugli scooter.

misura D1 mm	misura D2 mm	misura D3 mm	misura D4 mm	misura H mm	articolo
40,00	70,00	50,00	15,00	80,00	GRK1.40
50,00	100,00	75,00	15,00	130,00	GRK2.50
50,00	140,00	100,00	15,00	70,00	GRK4.50
55,00	100,00	75,00	15,00	100,00	GRK1.55
60,00	100,00	75,00	15,00	55,00	GRK1.60
60,00	100,00	75,00	15,00	130,00	GRK2.60
65,00	100,00	75,00	15,00	130,00	GRK2.65



FILTRI ARIA DI POTENZA

Filtro aria esterno tronco conico con reticella metallica da applicare direttamente sul carburatore. Utilizzabile su ogni moto; ottimo look sulle custom e di facile applicazione sugli scooter.

misura A mm	misura B x C mm	articolo
29÷32	61 x 50	FPT4008
33÷36	61 x 50	FPT4007
37÷40	76 x 70	FP4001
41÷46	76 x 70	FP4002
47÷50	76 x 70	FP4004
51÷53	76 x 70	FP4005
54÷56	76 x 70	FP4006

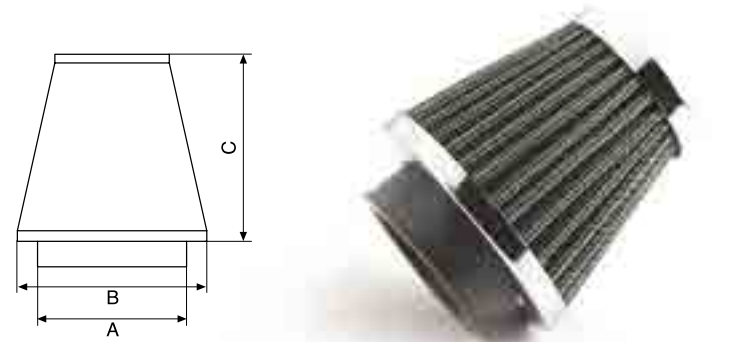

FOGLI SPUGNA PER FILTRI MARCHALD FILTERS



Ritagliabili a piacimento per costruire filtri, pre-filtri, riempimenti di zone esposte a corpi estranei, filtraggio prese d'aria, etc. etc... Costruiti interamente in Italia, utilizzando solo materie prime europee della migliore qualità, autoestinguenti certificate in classe II e resistenti a benzine ed olii. I fogli vengono realizzati con 2 strati di spugna, ciascuno con una differente porosità calibrata. Il lato esterno del foglio presenta marcate rigature verticali per determinare una maggior area di impatto della polvere. Qualora utilizzato come filtro, queste rigature convogliano verso le estremità del filtro la polvere, che viene poi facilmente scaricata. Questo accorgimento consente di ritardare il decadimento prematuro delle prestazioni a tutto vantaggio delle performance del motore.

Dimensioni 360x450 mm.

MARCHALD FILTERS

spessore mm	articolo
17	MF8075



FOGLI SPUGNA PER FILTRI



Ritagliabili a piacimento. Dimensioni 330x480 mm. Utilizzabili per costruire filtri, pre-filtri, riempimenti zone esposte a corpi estranei, filtraggio prese d'aria, etc. etc.. Autoestinguenti e resistenti a benzine ed olii.



descrizione	spessore mm	articolo
POROSITA' MEDIO FINE	12	PP45.12
POROSITA' MEDIO FINE	20	PP45.20
POROSITA' MEDIA	15	PP30.15
POROSITA' MEDIO GROSSA	15	PP20.15
POROSITA' GROSSA	15	PP10.15
POROSITA' GROSSA	50	PP10.50

Porosità GROSSA

Porosità MEDIO GROSSA

Porosità MEDIA

Porosità MEDIO FINE

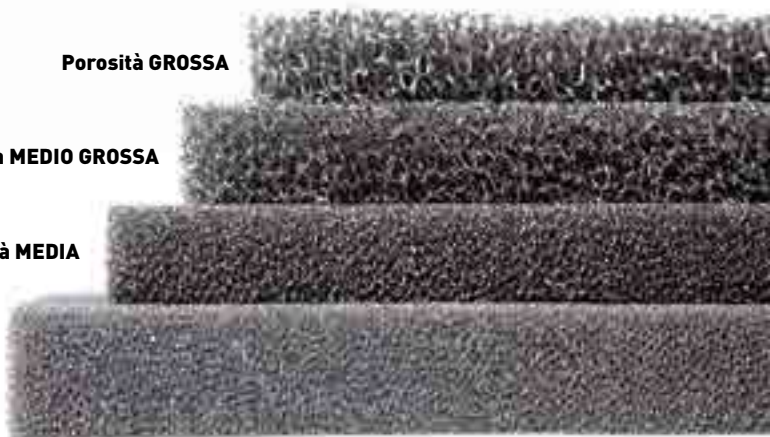

MANUTENZIONE FILTRI ARIA



MOTOREX

prodotto	descrizione	note	capacità	articolo
AIR FILTER OIL SPRAY 655	Olio filtro spray di facile applicazione per tutti i filtri in spugna e in cotone	Può sostituire l'olio filtro tradizionale.	0,75 lt.	OF2951
AIR FILTER OIL 206	Olio filtro	Facilmente lavabile usando il REMOVER, colore verde	1 lt.	OF2652
KIT MANUTENZIONE FILTRO ARIA	Composto da: olio filtro - air filter cleaner - bacinella con coperchio secchio con coperchio e griglia - guanti - grasso	Il kit è in un contenitore trasportabile	1 lt. olio filtro - 4 lt. remover	OF2953

POLIAIR

prodotto	descrizione	note	capacità	articolo
REMOVER	Liquido per lo sgrassaggio completo del filtro in spugna, da sciacquare con acqua corrente	Prodotto riutilizzabile	5 lt.	OF2955

GREEN FILTER

prodotto	descrizione	note	capacità	articolo
AIR FILTER CLEANER	Liquido per il lavaggio completo del filtro aria in cotone		1 lt.	GRNET1

FILTRI OLIO HIFLO



Prodotto di assoluta qualità certificato, costruito da un fornitore di primo montaggio delle maggiori case motociclistiche ed automobilistiche mondiali.

Consultateci per le applicazioni non indicate, oppure consultate il sito www.hiflo.com

ATTENZIONE: i filtri olio HF951, HF972, HF975, HF981 e HF985 sono da utilizzare esclusivamente per i modelli di scooter citati.

APRILIA

modello	note	anno inizio	anno fine	articolo	articolo cromato
125 RS	0	2011	2017	HF563	
125 Scarabeo		2007	2015	HF186	
125 Scooter	0-1	2003	2016	HF183	
125 Scooter	0-1	1999	2002	HF181	
125 Scooter	0-2	1996	2005	HF185	
150 Scooter	0-1		2008	HF183	
150 Scooter	0-2	1996	2005	HF185	
200 Scooter	0-1		2014	HF183	
200 Scooter	0-2	1999	2003	HF185	
200 Scarabeo		2007	2015	HF186	
300 Scooter	0-1	2009	2015	HF183	
350 ETX		1985	1992	HF151	
400 Scarabeo		2006	2009	HF184	
450 RXV		2006	2014	HF563	
450 SXV		2006	2014	HF563	
500 Atlantic		2001	2009	HF184	
500 Scarabeo		2002	2013	HF184	
550 RXV		2006	2014	HF563	
550 SXV		2006	2014	HF563	
600 Tuareg		1985	1993	HF151	
650 Pegaso		1993	2004	HF151	
660 Pegaso		2005	2014	HF145	
750 Dorsoduro		2008	2016	HF565	
750 Shiver		2008	2016	HF565	
850 Mana		2007	2016	HF565	
1000 ETV		2001	2008	HF152	
1000 Falco SL		2000	2006	HF152	
1000 RSV 4R		2009	2016	HF138	
1000 RSV		1999	2010	HF152	

Disegni tecnici di tutti i filtri olio a pag. 503



Assoluta qualità!

NOTE:
 0 = 4 Tempi
 0-1 = motore Piaggio
 0-2 = motore Rotax
 0-3 = filtro primario
 0-4 = filtro secondario

BENELLI

modello	note	anno inizio	anno fine	articolo	articolo cromato
899 TNT		2008	2015	HF553	
900 Tornado		2001	2015	HF553	
1130		2004	2015	HF553	

BETA

modello	note	anno inizio	anno fine	articolo	articolo cromato
EVO 300		2010	2017	HF207	
RR 125		2010	2016	HF141	
RR 250	0-3	2005	2009	HF155	
RR 250	0-4	2005	2009	HF157	
RR 350		2011	2018	HF631	
RR 390		2015	2018	HF631	
RR 400		2010	2014	HF631	
RR 400	0-3	2005	2009	HF155	
RR 400	0-4	2005	2009	HF157	
RR 430		2015	2018	HF631	
RR 450		2010	2014	HF631	
RR 450	0-3	2005	2009	HF155	
RR 450	0-4	2005	2009	HF157	
RR 480		2015	2018	HF631	
RR 498		2012	2014	HF631	
RR 520		2010	2011	HF631	
RR 525	0-3	2005	2009	HF155	
RR 525	0-4	2005	2009	HF157	

SEGUE →→→

BMW

modello	note	anno inizio	anno fine	articolo	articolo cromato
C 600		2012	2017	HF164	
F 650 GS		2008	2012	HF160	
F 650		1993	2007	HF151	
F 700 GS		2013	2017	HF160	
F 800 GS/R		2007	2017	HF160	
F 800 S - ST		2006	2013	HF165	
G 450 X		2009	2012	HF611	
G 650 GS		2009	2016	HF151	
G 650 X		2007	2008	HF151	
K 100		1983	1994	HF163	
K 1100		1992	1999	HF163	
K 1200 GT		2005	2008	HF160	
K 1200 LT		2005	2008	HF163	
K 1200 R		2005	2008	HF160	
K 1200 RS		2005	2005	HF160	
K 1200 S		2005	2008	HF160	
K 1300		2009	2016	HF160	
K 1600		2011	2017	HF164	
K 75		1985	1997	HF163	
R 100		1973	1995	HF161	
R 1100		1993	2005	HF163	
R 1150		1999	2006	HF163	
R 1200 C		2005	2005	HF163	
R 1200 GS		2013	2017	HF160	
R 1200 R		2014	2017	HF160	
R 1200 RT		2013	2017	HF160	
R 1200 RS		2014	2017	HF160	
R 1200 Nine T		2014	2017	HF164	
R 65		1978	1988	HF161	
R 80		1980	1995	HF161	
R 850		1999	2006	HF163	
S 1000 RR		2010	2017	HF160	

GILERA

modello	note	anno inizio	anno fine	articolo	articolo cromato
125 Scooter	0-5	1999	2016	HF183	
180 Scooter	0-5	2001	2003	HF183	
200 Scooter	0-5	2001	2015	HF183	
500 Nexus		2003	2015	HF184	
800 GP		2008	2014	HF565	

HARLEY DAVIDSON

modello	note	anno inizio	anno fine	articolo	articolo cromato
883		1986	2017	HF170	
1200 Sportster		1988	2017	HF170	
FLHR Road King		1999	2017	HF171	HF171C
FLHT Electra Glide		2000	2017	HF171	HF171C
FLHT Electra Glide		1996	1999	HF170	
FLSTC Heritage Softail Classic		2000	2017	HF171	HF171C
FLSTF Fat Boy		2000	2017	HF171	HF171C
FLSTS Heritage Springer		2000	2003	HF171	HF171C
FLTRI Road Glide		1999	2009	HF171	HF171C
FXDB Dyna Daytona					HF173C
FXDB Sturgis					HF173C
FXDL Dyna Low Rider		1999	2009	HF171	HF171C
FXDL Dyna Low Rider		1993	1998		HF173C
FXDS Dyna Convertible		1996	1998		HF173C
FXDX Dyna Super Glide		1999	2005	HF171	HF171C
FXST Softail		1984	1990	HF170	
FXST Softail Standard		2000	2007	HF171	HF171C
FXSTS Springer Softail		2000	2006	HF171	HF171C
VRSCA V-Rod		2002	2015		HF174C

HM

modello	note	anno inizio	anno fine	articolo	articolo cromato
CRE F125X		2008	2015	HF141	

HONDA

modello	note	anno inizio	anno fine	articolo	articolo cromato
ADV 750	0-6	2017	2017	HF117	
ADV 750	0-7	2017	2017	HF204	
CB 400		1989	1992	HF303	HF303C
CB 500 F		2013	2017	HF204	
CB 500		1994	2002	HF303	HF303C
CB 600 F Hornet		2003	2013	HF204	
CB 600 F Hornet		1998	2002	HF303	HF303C
CB 650 F		2014	2018	HF204	
CB 750 F		1977	1985	HF401	
CB 900		1979	1984	HF401	
CB 900 F Hornet		2002	2007	HF204	
CB 1000 R		2008	2016	HF204	
CB 1300		2003	2013	HF204	
CBF 500		2004	2007	HF303	HF303C
CBF 600		2004	2011	HF204	
CBF 1000 F		2006	2016	HF204	
CBR 500		2013	2017	HF202	
CBR 600 F		2011	2013	HF204	
CBR 600 F		2001	2007	HF204	
CBR 600 F		1987	2000	HF303	HF303C
CBR 600 RR		2003	2017	HF204	
CBR 900 RR Fireblade		2000	2003	HF204	
CBR 900 RR Fireblade		1992	1999	HF303	HF303C
CBR 1000		1993	1999	HF303	HF303C
CBR 1000 RR		2004	2016	HF204	
CBR 1100		1997	2006	HF303	HF303C
CBX 750		1984	1986	HF202	
CRF 150 R		2007	2018	HF116	

→→→ SEGUITO HONDA

modello	note	anno inizio	anno fine	articolo	articolo cromato
CRF 250 R		2004	2018	HF116	
CRF 250 X		2004	2018	HF116	
CRF 450 R		2002	2018	HF116	
CRF 450 RX		2017	2018	HF116	
CRF 450 X		2005	2016	HF116	
CRF 1000 L Africa Twin	0-7	2016	2017	HF204	
CRF 1000 L Africa Twin	0-6	2016	2017	HF117	
FMX 650		2005	2007	HF112	
FSC 400 Silver Wing		2006	2015	HF204	
FSC 400 Silver Wing		2006	2015	HF951	
FSC 600 Silver Wing		2001	2016	HF204	
FSC 600 Silver Wing		2001	2016	HF951	
GL 1500 Goldwing		1988	2001	HF303	HF303C
GL 1800 Goldwing		2001	2017	HF204	
Integra 700	0-7	2012	2014	HF204	
Integra 700	0-6	2012	2014	HF117	
Integra 750	0-6	2014	2016	HF117	
NC 700	0-7	2012	2013	HF204	
NC 700	0-6	2012	2013	HF117	
NC 750	0-6	2014	2017	HF117	
NC 750	0-7	2014	2017	HF204	
NS 250 Forza		2008	2012	HF204	
NT 650 V Deauville		1998	2005	HF303	HF303C
NT 700 V Deauville		2006	2013	HF204	
NTV 650 Revere		1993	1997	HF303	HF303C
NX 650 Dominator		1988	2002	HF112	
PC 800 Pacific Coast		1989	1998	HF303	HF303C
SH 300		2007	2017	HF204	
SH 300		2007	2017	HF951	
ST 1100		1990	2002	HF303	HF303C
ST 1300 Pan European ABS		2002	2015	HF204	
VF 1000		1984	1986	HF202	
VF 750 Magna		1983	1989	HF202	
VFR 400		1987	1993	HF303	HF303C
VFR 750		1988	1998	HF303	HF303C
VFR 750		1986	1987	HF202	
VFR 800		2002	2017	HF204	
VFR 800		1998	2001	HF303	HF303C
VFR 1200		2010	2017	HF204	
VT 1100 C Shadow		1989	2007	HF303	HF303C
VT 125 Shadow		1999	2008	HF113	
VT 600 C Shadow		1988	2007	HF303	HF303C
VT 750 C Shadow		2004	2018	HF204	
VT 750 C Shadow		1997	2003	HF303	HF303C
VT 750 C Shadow		1983	1983	HF202	
VTR 1000		2003	2006	HF204	
VTR 1000		2000	2002	HF303	HF303C
VTX 1300		2003	2009	HF204	
VTX 1800		2002	2008	HF204	
XL 125 V Varadero		2001	2012	HF113	
XL 600		1983	1987	HF112	
XL 600 V Transalp		1987	2000	HF303	HF303C
XL 650 V Transalp		2001	2007	HF303	HF303C
XL 700 V Transalp		2008	2013	HF204	
XL 1000 V Varadero		2003	2013	HF204	
XL 1000 V Varadero		1999	2002	HF303	HF303C
XR 250 R		1990	2004	HF112	
XR 400 R		1996	2004	HF112	
XR 600 R		1985	2002	HF112	
XR 650 R		2000	2007	HF112	
XRV 650 Africa Twin		1988	1990	HF303	HF303C
XRV 750 Africa Twin		1990	2002	HF303	HF303C

HONDA SEGUE →→→

SEGUE →→→

BUELL

modello	note	anno inizio	anno fine	articolo	articolo cromato
900		2002	2010	HF177	
1200		2004	2010	HF177	
1200		1994	2002	HF171	HF171C

CAGIVA

modello	note	anno inizio	anno fine	articolo	articolo cromato
650 Raptor		2001	2005	HF138	
1000 Raptor		2000	2005	HF138	

DUCATI

modello	note	anno inizio	anno fine	articolo	articolo cromato
696 Monster		2009	2014	HF153	
748				HF153	
749				HF153	
796 Monster		2012	2014	HF153	
800				HF153	
820		2013	2014	HF153	
848		2008	2016	HF153	
851				HF153	
888				HF153	
916				HF153	
944				HF153	
959		2016	2017	HF159	
992				HF153	
996				HF153	
998				HF153	
999				HF153	
1000				HF153	
1098		2007	2008	HF153	
1099		2009	2013	HF153	
1100		2007	2014	HF153	
1198		2009	2017	HF153	
1199 Panigale		2012	2016	HF159	
1200 Multistrada		2010	2017	HF153	
1299 Panigale		2015	2017	HF159	



HUSABERG

modello	note	anno inizio	anno fine	articolo	articolo cromato
250 FE		2014	2014	HF652	
250 FE		2013	2013	HF655	
350 FE		2013	2014	HF652	
390 FE		2010	2012	HF655	
450 FE		2009	2014	HF655	
450 FE		2004	2008	HF155	
501 FE		2013	2014	HF655	
550 FE		2004	2008	HF155	
570 FE		2009	2012	HF655	
650 FE		2004	2008	HF155	

HUSQVARNA

modello	note	anno inizio	anno fine	articolo	articolo cromato
250 FC		2014	2018	HF652	
250 FE		2014	2018	HF652	
250 TC		2009	2013	HF116	
250 TC		2008	2008	HF563	
250 TC		2002	2007	HF154	
250 TE		2010	2013	HF116	
250 TE		2008	2009	HF563	
250 TE		2002	2007	HF154	
310 TE		2011	2013	HF116	
310 TE		2009	2010	HF563	
350 FC		2014	2018	HF652	
350 FE		2014	2018	HF652	
350 TE				HF154	
400 TE				HF154	
410 TE		1998	2001	HF154	
449 TC		2011	2013	HF611	
449 TE		2011	2013	HF611	
450 FC		2016	2018	HF652	
450 FC		2014	2015	HF655	
450 FE		2017	2018	HF652	
450 FE		2014	2016	HF655	
450 SMR		2008	2010	HF563	
450 SMR		2004	2007	HF154	
450 TC		2008	2010	HF563	
450 TC		2002	2007	HF154	
450 TE		2008	2010	HF563	
450 TE		2002	2007	HF154	
501 FE		2017	2018	HF652	
501 FE		2014	2016	HF655	
510 SMR		2008	2010	HF563	
510 SMR		2005	2007	HF154	
510 TC		2008	2010	HF563	
510 TC		2005	2007	HF154	
510 TE		2008	2010	HF563	
510 TE		2004	2007	HF154	
511 TE		2011	2013	HF611	
570 SMR				HF154	
570 TC				HF154	
570 TE				HF154	
610 SMS		2008	2008	HF154	
610 TE		2006	2008	HF154	
701 Enduro	0-3	2016	2018	HF651	
701 Enduro	0-4	2016	2018	HF155	
701 Supermoto	0-3	2016	2018	HF651	
701 Supermoto	0-4	2016	2018	HF155	



KAWASAKI

modello	note	anno inizio	anno fine	articolo	articolo cromato
EL 250		1988	2003	HF401	
EN 500		1990	2009	HF303	HF303C
EN 650		2015	2018	HF303	HF303C
ER-5 500		1996	2006	HF303	HF303C
ER-6 650		2007	2016	HF303	HF303C
ER-6 650		2006	2006	HF204	
EX 300		2013	2018	HF303	HF303C
EX 650		2006	2018	HF303	HF303C
GPX 600 R		1988	2000	HF401	
GPZ 600 R		1985	1989	HF401	
GPZ 1100		1981	1998	HF401	
GTR 1000		1986	2003	HF401	
KLE 300		2017	2018	HF303	HF303C
KLE 500		2006	2007	HF303	HF303C
KLE 500		2003	2005	HF204	
KLE 500		1991	2002	HF303	HF303C
KLE 650 Versys		2008	2018	HF303	HF303C
KLR 600		1984	1990	HF123	
KLR 650		1987	2016	HF123	
KLV 1000		2004	2006	HF138	
KLX 650		1993	2001	HF123	
KX 250 F		2004	2018	HF207	
KX 450 F		2016	2018	HF207	
KX 450 F		2006	2015	HF112	
KZ 1000		1981	2005	HF401	
KZ 1300		1979	1983	HF126	
VN 750 Vulcan		2004	2006	HF204	
VN 750 Vulcan		1999	2003	HF303	HF303C
VN 750 Vulcan		1986	1998	HF202	
VN 800		2013	2016	HF303	HF303C
VN 800		2002	2006	HF204	
VN 800		1995	2002	HF303	HF303C
VN 1500		2007	2008	HF303	HF303C
VN 1500		1999	2006	HF204	
VN 1500		1987	1998	HF303	HF303C
VN 1600		2007	2008	HF303	HF303C
VN 1600		2003	2006	HF204	
VN 1700		2009	2017	HF303	HF303C
VN 2000		2007	2010	HF303	HF303C
VN 2000		2004	2007	HF204	
W 650		1999	2005	HF204	
Z 650		2017	2018	HF303	HF303C
Z 750		2007	2012	HF303	HF303C
Z 750		2004	2006	HF204	
Z 750		1980	1996	HF401	
Z 800		2012	2016	HF303	HF303C
Z 900		2017	2018	HF303	HF303C
Z 900		1976	1976	HF401	
Z 900		1973	1975	HF126	
Z 1000		2018	2018	HF303	HF303C
Z 1000		2007	2016	HF303	HF303C
Z 1000		2003	2006	HF204	
Z 1000		1981	1983	HF401	
Z 1000		1974	1980	HF126	
ZRX 1200		2001	2009	HF401	
ZX 600		2007	2012	HF303	HF303C
ZX 6R		2007	2017	HF303	HF303C
ZX 6R		2002	2006	HF204	
ZX 6R		1995	2001	HF303	HF303C
ZX 6RR		2003	2006	HF204	
ZX 7 R		1996	2003	HF303	HF303C
ZX 9 R		2002	2003	HF204	
ZX 9 R		1994	2001	HF303	HF303C
ZX 10 R		2006	2018	HF303	HF303C
ZX 10 R		2004	2005	HF204	
ZX 12 R		2006	2006	HF401	
ZX 12 R		2000	2005	HF204	
ZXR 400		1991	2002	HF303	HF303C
ZXR 750		1991	1995	HF303	HF303C
ZZR 600		2002	2004	HF204	
ZZR 600		1990	2001	HF303	HF303C
ZZR 1100		1990	2001	HF401	
ZZR 1200		2002	2005	HF401	
ZZR 1400		2006	2018	HF303	HF303C

KTM

modello	note	anno inizio	anno fine	articolo	articolo cromato
125 Duke		2011	2017	HF155	
250 EXC F		2014	2018	HF652	
250 EXC F		2007	2013	HF655	
250 SX F		2013	2018	HF652	
250 SX F		2006	2012	HF655	
350 EXC F		2012	2018	HF652	
350 Freeride		2012	2017	HF652	
350 SX F		2011	2018	HF652	
390 Duke		2013	2018	HF155	
400 EXC		2008	2011	HF652	
400 EXC	0-3	2000	2007	HF155	
400 EXC	0-4	2000	2007	HF157	
400 SX	0-3	2000	2002	HF155	
400 SX	0-4	2000	2002	HF157	
450 EXC		2017	2018	HF652	
450 EXC		2012	2016	HF655	
450 EXC		2008	2011	HF652	
450 EXC	0-3	2003	2007	HF155	
450 EXC	0-4	2003	2007	HF157	
450 SX	0-3	2003	2006	HF155	
450 SX	0-4	2003	2006	HF157	
450 SX F		2016	2018	HF652	
450 SX F		2013	2015	HF655	
450 SX F		2007	2012	HF652	
500 EXC		2017	2018	HF652	
500 EXC		2012	2016	HF655	
520 EXC	0-3	2000	2002	HF155	
520 EXC	0-4	2000	2002	HF157	
520 SX	0-3	2000	2002	HF155	
520 SX	0-4	2000	2002	HF157	
525 EXC	0-3	2003	2007	HF155	
525 EXC	0-4	2003	2007	HF157	
525 SX	0-3	2003	2007	HF155	
525 SX	0-4	2003	2007	HF157	
530 EXC		2008	2011	HF652	
640 Duke	0-3	1999	2006	HF155	
640 Duke	0-4	1999	2006	HF156	
690	0-3	2008	2013	HF155	
690	0-4	2012	2017	HF651	
690	0-4	2008	2011	HF157	
950 Adventure		2003	2006	HF650	
950 Super Enduro R		2007	2010	HF650	
950 Supermoto		2006	2008	HF650	
990 Adventure		2007	2013	HF650	
990 SuperDuke		2005	2013	HF650	
1050 Adventure		2015	2016	HF650	
1190 RC8		2009	2015	HF650	
1290 Super Adventure		2015	2015	HF650	
1290 Super Duke		2014	2018	HF650	

KYMCO

modello	note	anno inizio	anno fine	articolo	articolo cromato
125 Dink i.e.		2006	2015	HF562	
125 Dintown		2009	2016	HF566	
125 Grand Dink		2001	2011	HF562	
125 Super Dink		2009	2009	HF566	
150 People		2010	2015	HF566	
200 Dink i.e.		2006	2016	HF562	
200 People		2010	2016	HF566	
300 Dintown		2009	2016	HF566	
300 People		2010	2016	HF566	
AK 550		2017	2018	HF164	
Xciting 500		2005	2016	HF147	
Xciting 500		2005	2016	HF985	

NOTE:

0-3 = filtro primario
 0-4 = filtro secondario
 0-5 = O.E.M. 483727
 0-6 = Per trasmissione automatica
 0-7 = filtro motore

SEGUIE →→→

MALAGUTI

modello	note	anno inizio	anno fine	articolo	articolo cromato
500 Spider Max		2004	2011	HF184	

MINARELLI

modello	note	anno inizio	anno fine	articolo	articolo cromato
Scooter 125				HF143	
Scooter 125	0-8			HF141	
Scooter 150				HF143	
Scooter 180				HF143	

MONTESA

modello	note	anno inizio	anno fine	articolo	articolo cromato
250 Cota		2005	2016	HF116	

MOTO GUZZI

modello	note	anno inizio	anno fine	articolo	articolo cromato
850		1989	2011	HF551	
850		1975	1988	HF552	
1000 California		1982	1993	HF552	
1000 Daytona		1994	1999	HF551	
1000 Daytona		1992	1993	HF552	
1000 Quota		1994	1997	HF551	
1000 Quota		1992	1993	HF552	
1000 SP		1978	1996	HF552	
1100 V-11		1998	2009	HF551	
1200		2006	2015	HF551	

MV AGUSTA

modello	note	anno inizio	anno fine	articolo	articolo cromato
Brutale 920		2011	2012	HF567	
Brutale 1090		2010	2016	HF567	
F3		2012	2016	HF569	
F4		2008	2009	HF204	
F4		2001	2007	HF554	
F4 1000		2010	2016	HF567	
F4 Brutale		2001	2005	HF554	

PEUGEOT

modello	note	anno inizio	anno fine	articolo	articolo cromato
125 Elyseo		1999	2004	HF185	
125 Elystar		2003	2010	HF185	
400 Satelis		2007	2013	HF184	
500 Satelis		2007	2013	HF184	

PIAGGIO

modello	note	anno inizio	anno fine	articolo	articolo cromato
Scooter 125	0-5	1999	2018	HF183	
Scooter 125	0-9	1999	1999	HF181	
Scooter 150	0-5	1999	2018	HF183	
Scooter 150	0-9	1999	1999	HF181	
Scooter 180	0-5	2001	2003	HF183	
Scooter 200	0-5	2001	2014	HF183	
Scooter 250	0-5	2000	2012	HF183	
Scooter 300	0-5	2009	2015	HF183	
Scooter 350	0-10	2011	2015	HF563	
Scooter 400	0-11	2006	2012	HF184	
Scooter 500	0-11	2003	2016	HF184	

POLARIS

modello	note	anno inizio	anno fine	articolo	articolo cromato
400		2001	2011	HF303	HF303C
425		1996	2002	HF303	HF303C
500 Predator		2003	2007	HF112	
500 Sportsman		2000	2011	HF303	HF303C
600 Sportsman	0-12	2004	2006	HF198	
600 Sportsman	0-13	2003	2004	HF196	
700 Sportsman		2004	2008	HF198	
700 Sportsman		2002	2004	HF196	
800 Sportsman		2005	2014	HF198	

ROTAX

modello	note	anno inizio	anno fine	articolo	articolo cromato
350				HF151	
500				HF151	
600				HF151	
650				HF151	
Scooter 125		1996	2005	HF185	
Scooter 150		1996	2005	HF185	
Scooter 200		1999	2013	HF185	

SHERCO

modello	note	anno inizio	anno fine	articolo	articolo cromato
2,5 Enduro i		2008	2008	HF611	
2,5 SE i		2009	2011	HF611	
250 SE i		2012	2013	HF611	
250 SEF-R		2014	2018	HF611	
3,0 SE i		2010	2011	HF611	
300 SE i		2012	2013	HF611	
300 SEF-R		2014	2018	HF611	
4,5 Enduro i		2004	2008	HF611	
4,5 SE i		2009	2011	HF611	
450 SE i		2012	2013	HF611	
450 SEF-R		2015	2018	HF611	

NOTE:

- O-5 = O.E.M. 483727
- O-8 = O.E.M. 5STA-13440-00
- O-9 = O.E.M. 410229
- O-10 = O.E.M. 880001
- O-11 = O.E.M. 830239
- O-12 = costruiti dopo il 10/02/04
- O-13 = costruiti fino al 10/02/04

SUZUKI

modello	note	anno inizio	anno fine	articolo	articolo cromato
150 UC R Epicuro		1999	2003	HF131	
Burgman 125 UH		2002	2015	HF131	
Burgman 150 UH		2002	2009	HF131	
Burgman 200 UH		2007	2015	HF131	
Burgman 250 AN		1999	2007	HF132	
Burgman 250 AN		1999	2007	HF972	
Burgman 400 AN		2007	2018	HF131	
Burgman 400 AN		1999	2006	HF132	
Burgman 400 AN		1999	2006	HF972	
Burgman 650 AN		2002	2018	HF138	
Burgman 650 AN		2002	2018	HF975	
DL 650 V-Strom		2004	2017	HF138	
DL 1000 V-Strom		2014	2016	HF138	
DL 1000 V-Strom		2002	2010	HF138	
DR 350		1990	2000	HF136	
DR 600		1985	1991	HF137	
DR 650		1990	2016	HF137	
DR 750		1988	1989	HF137	
DRZ 400 E		2000	2008	HF139	
DRZ 400 S		2000	2009	HF139	
GN 400		1980	1982	HF136	
GS 400		1977	1980	HF133	
GS 500		1989	2007	HF133	
GS 750		1977	1980	HF133	
GS 1000		1978	1984	HF133	
GSF 600 Bandit		1996	2004	HF138	
GSF 650 Bandit		2005	2012	HF138	
GSF 1200 Bandit		1996	2006	HF138	
GSF 1250 Bandit		2007	2016	HF138	
GSR 600		2006	2010	HF138	
GSR 750		2011	2016	HF138	
GSX 400		1980	1990	HF133	
GSX 600 F		1988	2006	HF138	
GSX 650 F		2008	2015	HF138	
GSX 750 F		1989	2006	HF138	
GSX 1100		1988	1996	HF138	
GSX 1100		1981	1987	HF133	
GSX 1300 B-King		2008	2012	HF138	
GSX 1300 R Hayabusa		1999	2017	HF138	
GSX 1400		2002	2006	HF138	
GSX R 600		1992	2016	HF138	
GSX R 750		1988	2016	HF138	
GSX R 1000		2001	2018	HF138	
GSX R 1100		1986	1997	HF138	
LS 650		1986	2009	HF137	
Marauder 250 GZ		2004	2010	HF136	
RF 900		1994	2000	HF138	
RMZ 250		2004	2018	HF207	
RMZ 450		2005	2018	HF207	
SFV 650 Gladius		2009	2015	HF138	
SV 650		1999	2010	HF138	
SV 1000		2003	2007	HF138	
TL 1000		1997	2002	HF138	
VX 800		1990	1997	HF138	
VZ 800		1997	2013	HF138	
XF 650 Freewind		1997	2002	HF137	

SEGUE >>>



TM

modello	note	anno inizio	anno fine	articolo	articolo cromato
EN 250 F		2008	2010	HF141	
EN 250 F		2007	2007	HF142	
EN 250 FI		2010	2016	HF141	
EN 450 F		2007	2010	HF142	
EN 450 FI		2011	2016	HF141	
EN 530 F		2007	2011	HF142	

TRIUMPH

modello	note	anno inizio	anno fine	articolo	articolo cromato
650 Daytona		2005	2005	HF191	
675 Daytona		2006	2017	HF204	
675 Street Triple		2008	2017	HF204	
800		2011	2016	HF204	
800		2001	2004	HF191	
800 America		2005	2006	HF204	
865 Bonneville		2007	2016	HF204	
865 Scrambler		2007	2016	HF204	
865 Thruxton		2007	2015	HF204	
900 Thruxton		2004	2006	HF204	
955 Tiger		2001	2004	HF191	
1050		2006	2016	HF204	
1200 Trophy		2013	2016	HF204	
2300 Rocket III		2004	2017	HF204	
T 509 Speed Triple		1997	1998	HF191	

YAMAHA

modello	note	anno inizio	anno fine	articolo	articolo cromato
BT 1100 Bull Dog		2002	2006	HF145	
FJ 1100		1984	1986	HF401	
FJ 1200		1986	1995	HF401	
FJR 1300		2013	2018	HF204	
FJR 1300		2001	2012	HF148	
FZ 750		1987	1994	HF401	
FZ6 ABS		2007	2010	HF204	
FZ6		2004	2006	HF303	HF303C
FZ6 Fazer ABS		2007	2009	HF204	
FZ6 Fazer		2004	2006	HF303	HF303C
FZ8		2010	2016	HF204	
FZR 600		1991	1999	HF303	HF303C
FZR 750		1987	1992	HF401	

YAMAHA SEGUE →→→

→→→ SEGUITO YAMAHA









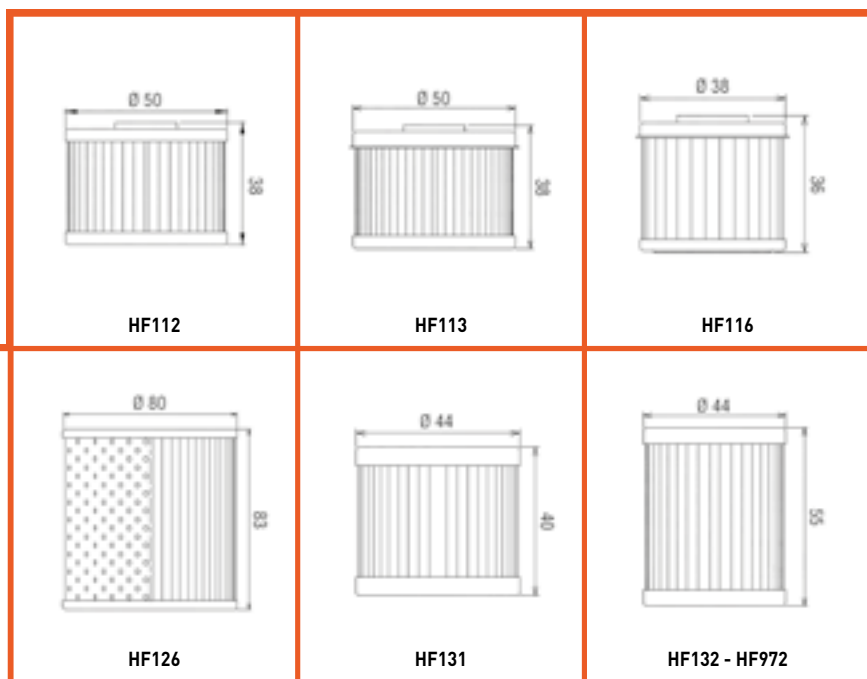

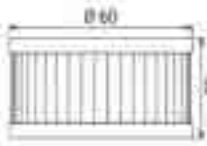
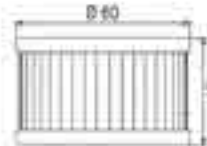
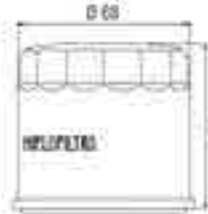
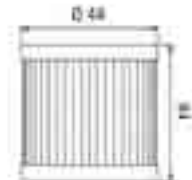



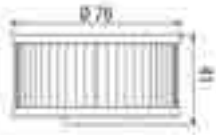
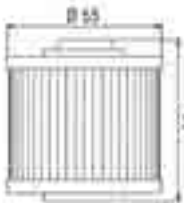
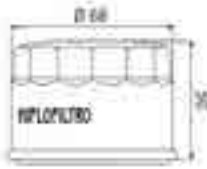
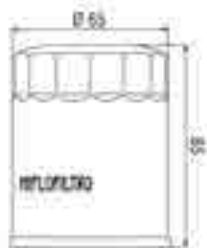

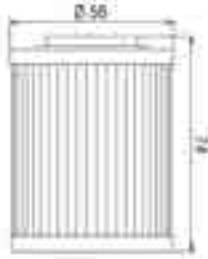
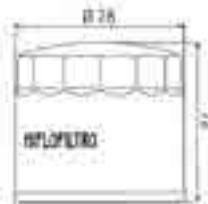
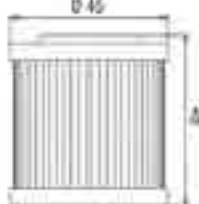
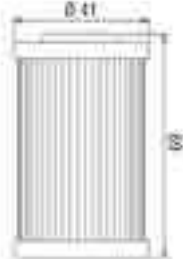
modello	note	anno inizio	anno fine	articolo	articolo cromato
FZR 1000		1991	1994	HF303	HF303C
FZR 1000		1987	1990	HF401	
FZ1 1000		2006	2015	HF204	
FZS 1000 Fazer		2001	2005	HF303	HF303C
GTS 1000		1993	2000	HF303	HF303C
MT-01		2005	2011	HF303	HF303C
MT-03		2006	2012	HF145	
MT-07		2014	2016	HF204	
MT-09		2014	2018	HF204	
SCR 950		2017	2018	HF204	
SRX 600		1986	1990	HF145	
TDM 850		1991	2001	HF145	
TDM 900		2002	2012	HF145	
TT 350		1986	1992	HF143	
TT 600		1983	2004	HF145	
TW 125		1999	2004	HF143	
V-Max 1200		1996	2007	HF303	HF303C
V-Max 1700		2009	2016	HF303	HF303C
WR 125 R		2009	2018	HF141	
WR 125 X		2009	2018	HF141	
WR 250 F		2009	2018	HF140	
WR 250 F		2003	2008	HF141	
WR 250 F		2001	2002	HF142	
WR 400 F		1998	1999	HF142	
WR 426 F		2001	2002	HF142	
WR 450 F		2009	2018	HF140	
WR 450 F		2003	2008	HF141	
XC 125 Cygnus		1995	2003	HF143	
XJ 600		2009	2016	HF204	
XJ 600 Diversion		1991	2003	HF303	HF303C
XJ 900 S Diversion		1994	2003	HF303	HF303C
XJR 1200		1995	1998	HF401	
XJR 1300		1999	2015	HF401	
X-City 125		2007	2015	HF141	
X-City 125		2007	2015	HF981	
X-Max 125		2015	2017	HF140	
X-Max 125		2006	2014	HF141	
X-Max 125		2006	2017	HF981	
X-Max 300		2017	2018	HF141	
X-Max 400		2013	2017	HF132	
X-Max 400		2013	2017	HF972	
XP 500 T-Max		2001	2011	HF147	
XP 500 T-Max		2001	2011	HF985	
XP 530 T-Max		2017	2017	HF204	
XP 530 T-Max		2012	2016	HF147	

YAMAHA SEGUE →→→

→→→ SEGUITO YAMAHA

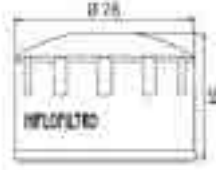
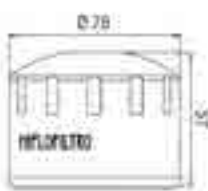
modello	note	anno inizio	anno fine	articolo	articolo cromato
XP 530 T-Max		2012	2016	HF985	
XT 125		1982	1996	HF143	
XT 350		1985	2000	HF143	
XT 550		1982	1983	HF145	
XT 600		1984	1995	HF145	
XT 600 E		1996	2003	HF145	
XT 660 R		2004	2016	HF145	
XT 660 X		2004	2016	HF145	
XT 1200 Z Superteneré		2010	2018	HF204	
XTZ 750 Superteneré		1990	1997	HF145	
XV 1600		1999	2004	HF303	HF303C
XV 1700		2002	2015	HF303	HF303C
XV 1900		2011	2018	HF204	
XV 250 Virago		1996	2009	HF145	
XV 535		1982	2002	HF145	
XV 750		1981	1999	HF145	
XVS 650		1997	2016	HF145	
XVS 1100		1999	2009	HF145	
XVZ 1300		2000	2010	HF303	HF303C
YP 400 Majesty		2004	2011	HF132	
YP 400 Majesty		2004	2011	HF972	
YZ 250 F		2009	2018	HF140	
YZ 250 F		2003	2008	HF141	
YZ 250 F		2001	2002	HF142	
YZ 400 F		1998	1999	HF142	
YZ 426 F		2000	2002	HF142	
YZ 450 F		2009	2018	HF140	
YZ 450 F		2003	2008	HF141	
YZF 125 R		2015	2018	HF140	
YZF 125 R		2008	2014	HF141	
YZF 600 R		1996	2003	HF303	HF303C
YZF 750		1993	1998	HF303	HF303C
YZF 1000		1996	2002	HF303	HF303C
YZF R1		2007	2016	HF204	
YZF R1		1998	2006	HF303	HF303C
YZF R6		2006	2018	HF204	
YZF R6		1999	2005	HF303	HF303C
YZF R7		1999	2001	HF303	HF303C



 HF133	 HF136	 HF137	 HF138 - HF975	 HF139
 HF140	 HF141 - HF981	 HF142	 HF143	 HF144
 HF145	 HF147 - HF985	 HF148	 HF151	 HF152
 HF153	 HF154	 HF155	 HF156	 HF157
 HF159	 HF160	 HF161	 HF163	 HF164
 HF165	 HF170	 HF171C	 HF173C	 HF174C



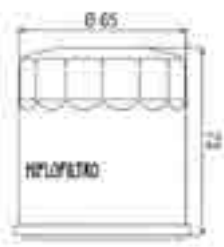

HF177



HF181



HF183

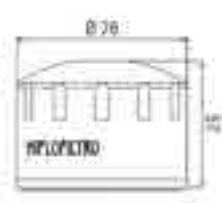

HF184

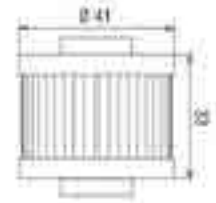

HF185

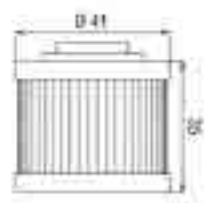

HF186

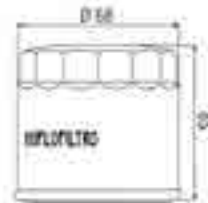

HF191

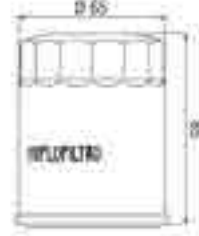

HF196



HF198

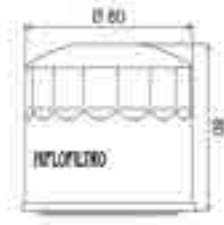

HF202

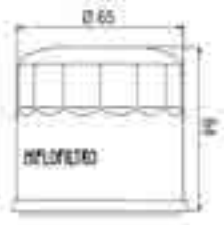

HF204 - HF951



HF207

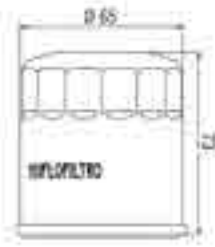

HF303 - HF303C



HF401



HF551

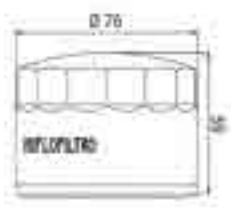

HF552



HF553

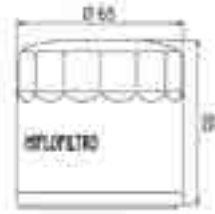

HF554



HF562



HF563



HF565



HF566



HF567

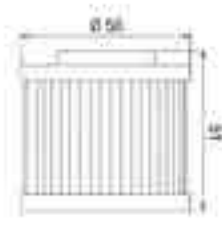

HF569



HF611

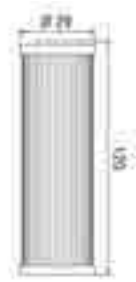

HF631



HF650



HF651



HF652



HF655



Filtri olio ad alte performance, appositamente costruiti per soddisfare le richieste dei moderni motori super sportivi e da competizione.

Principali caratteristiche:

- Dado esterno da 17 mm per una veloce installazione;
- Nel dado è presente un foro passante per consentire la legatura di sicurezza (obbligatoria nelle competizioni);
- Materiale filtrante a triplo strato per trattenere particelle sino a 5 micron;
- Lo speciale materiale filtrante oppone all'olio una bassa resistenza all'attraversamento, consentendo una migliore lubrificazione;
- Involucro esterno in acciaio temprato per resistere a pressioni elevate;
- Valvola rivestita in gomma per una perfetta tenuta;
- Compatibile con tutti gli olii;
- Alta qualità, certificati TUV.

APRILIA

modello	anno inizio	anno fine	articolo
1000 RSV 4R	2009	2016	HF138RC

BMW

modello	anno inizio	anno fine	articolo
F 650 GS	2008	2012	HF160RC
F 700GS	2013	2017	HF160RC
F 800GS/R	2007	2017	HF160RC
K 1200GT	2005	2008	HF160RC
K 1200RS	2005	2005	HF160RC
K 1200S	2005	2008	HF160RC
K 1200 R	2005	2008	HF160RC
K 1300	2009	2016	HF160RC
R 1200 GS	2013	2017	HF160RC
R 1200 RT	2013	2017	HF160RC
R 1200 R	2014	2017	HF160RC
R 1200 RS	2014	2017	HF160RC
S 1000 RR	2010	2017	HF160RC

DUCATI

modello	anno inizio	anno fine	articolo
696 Monster	2009	2014	HF153RC
748			HF153RC
749			HF153RC
796 Monster	2012	2014	HF153RC
800			HF153RC
820	2013	2014	HF153RC
848	2008	2016	HF153RC
851			HF153RC
888			HF153RC
916			HF153RC
944			HF153RC
992			HF153RC
996			HF153RC
998			HF153RC
999			HF153RC
1000			HF153RC
1098	2007	2008	HF153RC
1099	2009	2013	HF153RC
1100	2007	2014	HF153RC
1198	2009	2017	HF153RC
1200 Multistrada	2010	2017	HF153RC

HONDA

modello	anno inizio	anno fine	articolo
CB 600 F Hornet	2003	2013	HF204RC
CB 600 F Hornet	1998	2002	HF303RC
CB 650 F	2014	2018	HF204RC
CB 900 F Hornet	2002	2007	HF204RC
CB 1000 R	2008	2016	HF204RC
CBR 600 F	2011	2013	HF204RC
CBR 600 F	2001	2007	HF204RC
CBR 600 F	1987	2000	HF303RC
CBR 600 RR	2003	2017	HF204RC
CBR 900 RR Fi-reblade	2000	2003	HF204RC
CBR 900 RR Fi-reblade	1992	1999	HF303RC
CBR 1000	1993	1999	HF303RC
CBR 1000 RR	2004	2016	HF204RC
CBR 1100	1997	2006	HF303RC
CRF 1000 L Africa Twin	2016	2017	HF204RC
SH 300	2007	2017	HF204RC
ST 1100	1990	2002	HF303RC
VFR 750	1988	1998	HF303RC
VFR 800	2002	2017	HF204RC
VFR 800	1998	2001	HF303RC
VFR 1200	2010	2017	HF204RC
VTR 1000	2003	2006	HF204RC
VTR 1000	2000	2002	HF303RC
XL 1000 V Varadero	2003	2013	HF204RC

KAWASAKI

modello	anno inizio	anno fine	articolo
EN 650	2015	2018	HF303RC
ER-6 650	2007	2016	HF303RC
ER-6 650	2006	2006	HF204RC
EX 300	2013	2018	HF303RC
EX 650	2006	2018	HF303RC
KLE 650 Versys	2008	2018	HF303RC
Z 650	2017	2018	HF303RC
Z 750	2007	2012	HF303RC
Z 750	2004	2006	HF204RC
Z 800	2012	2016	HF303RC
Z 900	2017	2018	HF303RC
Z 1000	2018	2018	HF303RC
Z 1000	2007	2016	HF303RC
Z 1000	2003	2006	HF204RC
ZX 600	2007	2012	HF303RC
ZX 6R	2007	2017	HF303RC
ZX 6R	2002	2006	HF204RC
ZX 6R	1995	2001	HF303RC
ZX 6RR	2003	2006	HF204RC
ZX 7 R	1996	2003	HF303RC
ZX 9 R	2002	2003	HF204RC
ZX 9 R	1994	2001	HF303RC
ZX 10 R	2006	2018	HF303RC
ZX 10 R	2004	2005	HF204RC
ZX 12 R	2000	2005	HF204RC
ZXR 400	1991	2002	HF303RC
ZXR 750	1991	1995	HF303RC
ZZR 600	2002	2004	HF204RC
ZZR 600	1990	2001	HF303RC
ZZR 1400	2006	2018	HF303RC

MV AGUSTA

modello	anno inizio	anno fine	articolo
F4	2008	2009	HF204RC

SUZUKI

modello	anno inizio	anno fine	articolo
DL 1000 V-Strom	2014	2016	HF138RC
DL 1000 V-Strom	2002	2010	HF138RC
GSF 600 Bandit	1996	2004	HF138RC
GSF 650 Bandit	2005	2012	HF138RC
GSF 1200 Bandit	1996	2006	HF138RC
GSF 1250 Bandit	2007	2016	HF138RC
GSR 600	2006	2010	HF138RC
GSR 750	2011	2016	HF138RC
GSX 600 F	1988	2006	HF138RC
GSX 650 F	2008	2015	HF138RC
GSX 750 F	1989	2006	HF138RC
GSX 1100	1988	1996	HF138RC
GSX 1300 B-King	2008	2012	HF138RC
GSX 1300 R Hayabusa	1999	2016	HF138RC
GSX 1400	2002	2006	HF138RC
GSX R 600	1992	2016	HF138RC
GSX R 750	1988	2016	HF138RC
GSX R 1000	2001	2018	HF138RC
GSX R 1100	1986	1997	HF138RC
RF 900	1994	2000	HF138RC
SV 1000	2003	2007	HF138RC
TL 1000	1997	2002	HF138RC

TRIUMPH

modello	anno inizio	anno fine	articolo
675 Daytona	2006	2017	HF204RC
675 Street Triple	2008	2017	HF204RC
800	2011	2016	HF204RC
800 America	2005	2006	HF204RC
1050	2006	2016	HF204RC

YAMAHA

modello	anno inizio	anno fine	articolo
FZ6 ABS	2007	2010	HF204RC
FZ6	2004	2006	HF303RC
FZ6 FazerABS	2007	2009	HF204RC
FZ6 Fazer	2004	2006	HF303RC
FZ 8	2010	2016	HF204RC
FZR 600	1991	1999	HF303RC
FZR 1000	1991	1994	HF303RC
FZS 1000 Fazer	2001	2005	HF303RC
FZ1 1000	2006	2015	HF204RC
GTS 1000	1993	2000	HF303RC
MT-01	2005	2011	HF303RC
MT-07	2014	2016	HF204RC
MT-09	2014	2018	HF204RC
SCR 950	2017	2018	HF204RC
V-Max 1200	1996	2007	HF303RC
XJ 600	2009	2016	HF204RC
XJ 600 Diversion	1991	2003	HF303RC
XJ 900 S Diversion	1994	2003	HF303RC
XT 1200 Z Superteneré	2010	2018	HF204RC
YZF 600 R	1996	2003	HF303RC
YZF 750	1993	1998	HF303RC
YZF 1000	1996	2002	HF303RC
YZF R1	2007	2016	HF204RC
YZF R1	1998	2006	HF303RC
YZF R6	2006	2017	HF204RC
YZF R6	1999	2005	HF303RC
YZF R7	1999	2001	HF303RC



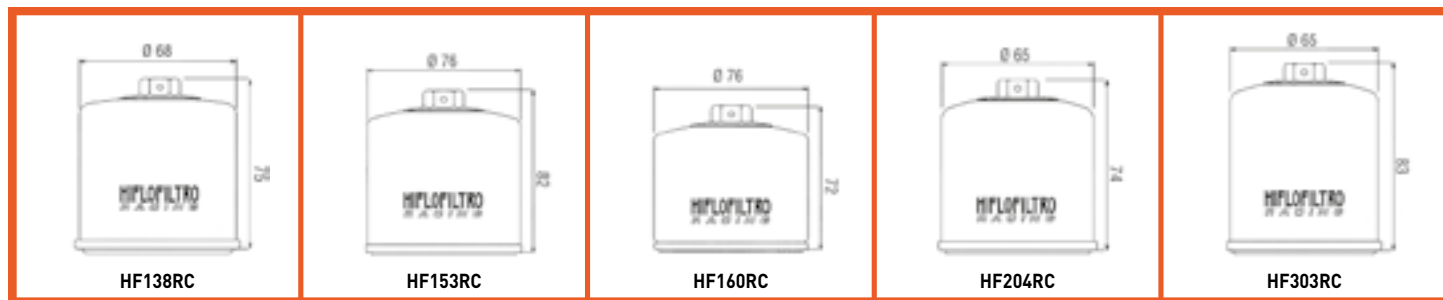

FILTRI ARIA IN COTONE GREEN FILTER

Chi sceglie di usare un filtro in cotone conosce che:

- ha sino al 40% in più di passaggio aria e sino al 10% di potenza in più rispetto a un filtro in carta;
- è riutilizzabile, previo lavaggio, sino a 20 volte;
- è insensibile all'umidità;
- ha grande efficacia di filtraggio, minor usura del motore.

Se hai scelto di usare un filtro in cotone acquista GREEN FILTER perché:

- usa 2 strati di garza di cotone con fili intrecciati (anziché 4 strati incrociati) per evitare sfilacciamenti;
- il tessuto viene pre-oliato prima dello stampaggio per evitarne l'oliatura spesso eccessiva del prodotto finito causa di imbrattamenti al debimetro e decadimento delle prestazioni;
- La qualità dello stampaggio, esente da bave, consente la totale disponibilità della superficie filtrante per un miglior rendimento.



APRILIA

modello	anno inizio	anno fine	note	articolo
1000 Falco SL	2000	2004		GRMA0472
1000 Futura RST	2001	2004		GRMA0472
1000 RSV	2004			GRMA0533
1000 RSV	2000	2003		GRMA0495
1000 RSV SP	1999	2001		GRMA0472
1000 RSV Tuono	2006			GRMA0533
1000 RSV Tuono	2001	2005		GRMA0495

BMW

modello	anno inizio	anno fine	note	articolo
F 650	1993	2000		GRMB0504
K 1100 LT	1999	2003		GRMB0508
K 1200 S	2005		*	GRMB0561
R 850	1996	2002		GRMB0479
R 1100 GS-R-RS-RSL-RT-RTL	1996	2002		GRMB0479
R 1150	1999	2004		GRMB0479
R 1200 GS	2005			GRMB0514
R 1200 RT	2005			GRMB0514
R 1200 ST	2005			GRMB0514

BUELL

modello	anno inizio	anno fine	note	articolo
900 XB9	2003			GRMB0540
1200 M2	1997	2000		GRMB0496
1200 S1	1996			GRMB0496
1200 S2	1994			GRMB0496
1200 S3	1997			GRMB0496
1200 X1	1999			GRMB0496
1200 XB12	2004			GRMB0540

HONDA

modello	anno inizio	anno fine	note	articolo
CB 600 F Hornet	1998	2006		GRMH0473
CBF 500	2004	2007		GRMH0473
CBF 600	2004	2007		GRMH0473
CBR 600 F	2001	2005		GRMH0567
CBR 1000 RR	2004	2007	*	GRMH0530
NX 650 Dominator	1988	2000		GRMH0474
VFR 800	1998	2005		GRMH0550

KAWASAKI

modello	anno inizio	anno fine	note	articolo
ER 6 650	2006	2008		GRMK0582
KX 250 F	2004	2005		GRMK0549
Z 750	2004	2012		GRMK0527
Z 1000	2003	2009		GRMK0527
ZRX 1100	1997	2000		GRMK0532
ZRX 1200	2001	2005		GRMK0532
ZX-6RR	2007			GRMK0600
ZX-12 R	2000	2005	*	GRMK0521

KTM

modello	anno inizio	anno fine	note	articolo
625 LC4	2002	2003		GRMK0547
640 LC4	2000			GRMK0547

SUZUKI

modello	anno inizio	anno fine	note	articolo
GSX R 600	2006	2010		GRMS0599
GSX R 600	2004	2005		GRMS0597
GSX R 600	1997	2000		GRMS0520
GSX R 750	2006	2010		GRMS0599
GSX R 750	2004	2005		GRMS0597
GSX R 750	1996	1999		GRMS0520
GSX R 1300 R Hayabusa	1999	2007		GRMS0467
RMZ 250	2004	2006		GRMK0549
SV 650	2003	2005		GRMS0557
SV 650	1999	2002		GRMS0546
SV 1000	2003	2005		GRMS0557

TRIUMPH

modello	anno inizio	anno fine	note	articolo
800 Bonneville	2001			GRMT0515
900 Boneville	2005			GRMT0515
900 Scrambler	2006			GRMT0515
900 Thruxton	2004			GRMT0515

YAMAHA

modello	anno inizio	anno fine	note	articolo
FZS 600 Fazer	1998	2003		GRMY0477
MT 01	2005	2009		GRMY0553
MT 03	2006	2011		GRMY0523
WR 250 F	2003	2013		GRMY0488
WR 450 F	2003	2015		GRMY0488
XP 500 T-Max	2001	2007		GRPSC004
XT 660 R	2004	2014		GRMY0523
XT 660 X	2004	2014		GRMY0523
YZF R1	2004	2006		GRMY0524
YZF R1	1998	2001		GRMY0460

NOTE:

* = Per questi modelli di moto sono necessari 2 filtri

FILTRI ARIA STRADA



NOTE:

- O = in carta
- O-1 = in spugna
- O-2 = MWZ-780 in spugna
- O-3 = in carta, necessari 2 filtri
- O-4 = in carta, per carter motore

- O-5 = 14 A 00 in spugna
- O-6 = in carta, per aspirazione
- O-7 = in carta, lato sinistro
- O-8 = in carta, lato destro
- O-9 = in carta, per variatore
- O-10 = in carta per motore
- O-11 = tondo, per cinghia
- O-12 = con bocchettone, per puleggia

BMW

modello	note	anno inizio	anno fine	articolo
GS 1200 R	O	2010	2013	FA266016
R 1200 R	O	2011	2017	FA266016
R 1200 RT	O	2010	2014	FA266016

DUCATI

modello	note	anno inizio	anno fine	articolo
600 Monster	O	1994	2001	FA264275
620 Monster	O	2002	2006	FA264496
695 Monster	O	2007	2008	FA264496
696 Monster	O	2008	2014	FA264494
750 Monster	O	2002	2002	FA264496
750 Monster	O	1996	2001	FA264275
796 Hypermotard	O	2009	2012	FA264494
796 Monster	O	2010	2014	FA264494
800 Monster	O	2005	2007	FA264496
800 Scrambler	O	2015	2016	FA264494
800 Super Sport	O	2003	2005	FA264275
821	O	2013	2016	FA264494
900 Monster	O	1993	2001	FA264275
916 Monster	O	2001	2002	FA264496
916 ST4	O	1998	2003	FA264275
944 ST2	O	1997	2003	FA264494
996 Monster	O	2004	2006	FA264496
996 ST4	O	2001	2006	FA264275
998 Monster S4R	O	2006	2008	FA264496
1000 Monster	O	2003	2006	FA264496
1100 Hypermotard	O	2008	2012	FA264494
1200 Monster	O	2014	2017	FA264494

HONDA

modello	note	anno inizio	anno fine	articolo
125 @	O	2000	2007	FA264459
125 CBR R	O	2004	2017	FA261113
125 Dylan	O	2002	2004	FA264459
125 SH	O	2013	2016	FA264765
125 SH	O	2001	2012	FA264459
150 @	O	2000	2007	FA264459
150 Dylan	O	2002	2006	FA264459
150 SH	O	2013	2016	FA264765
150 SH	O	2001	2012	FA264459
250 Foresight	O	1997	2006	FA264398
250 Jazz	O	2001	2004	FA264398
300 SH	O	2007	2017	FA2646057
400 FSC Silver Wing	O	2006	2015	FA2616171
500 CBF	O	2004	2006	FA264435

HONDA SEGUE →→→

→→→ SEGUITO HONDA

modello	note	anno inizio	anno fine	articolo
600 CB F Hornet	O	2007	2013	FA261618
600 CB F Hornet	O	1998	2006	FA264435
600 CBF	O	2008	2012	FA261618
600 CBF	O	2004	2007	FA264435
600 CBR F	O	2011	2013	FA261618
600 CBR RR	O	2007	2017	FA2660001
600 CBR RR	O	2003	2006	FA2616161
600 FSC Silver Wing	O	2001	2016	FA2616171
600 VT C Shadow	O	1988	1998	FA264309
600 XL	O-1	1983	1987	PA2307
600 XL V Transalp	O	1991	1999	FA264284
650 NX Dominator	O	1992	2002	FA264305
650 NX Dominator	O-2	1988	2001	PA2310
650 XL V Transalp	O	2000	2007	FA2616151
700 XL V Transalp	O	2008	2013	FA264875
750 XRV Africa Twin	O	1993	2002	FA2617081
750 XRV Africa Twin	O	1990	1992	FA264284
900 CBR RR Fireblade	O	2002	2003	FA2619181
1000 CBF	O	2006	2010	FA2619271
1000 CBR RR Fireblade	O	2004	2007	FA2619191
1000 CRF L Africa Twin	O-3	2016	2017	FA261933
1000 VTR F Fire Storm	O	1997	2008	FA264433
1000 XL V Varadero	O	2003	2013	FA2619221
1000 XL V Varadero	O	1999	2002	FA264433

KAWASAKI

modello	note	anno inizio	anno fine	articolo
650 EN	O	2015	2018	FA262610
650 EX	O	2017	2018	FA262610
650 ER-6	O	2006	2008	FA2660002
KLE 650 Versys	O	2015	2018	FA262610
KLE 650 Versys	O	2007	2014	FA2660002
Z 750	O	2004	2012	FA2627071
Z 1000	O	2003	2009	FA2627071

KTM

modello	note	anno inizio	anno fine	articolo
1050 Adventure	O	2015	2016	FA266301
1290 Super Adventure	O	2015	2017	FA266301
1290 Super Duke	O	2014	2017	FA266301

MALAGUTI

modello	note	anno inizio	anno fine	articolo
250 Madison	O-1	1999	2003	FA2643671
250 Password	O-4	2005	2011	FA264498

MBK

modello	note	anno inizio	anno fine	articolo
250 Skyliner	O-4	2000	2006	FA264498
250 Skyliner	O-1	2000	2006	FA2643671

SUZUKI

modello	note	anno inizio	anno fine	articolo
250 AN Burgman	O-1	1998	2007	FA264411
400 AN Burgman	O	2007	2017	FA264439
400 AN Burgman	O-1	1998	2006	FA264411
600 DR	O-5	1985	1986	PA2347
600 GSR	O	2006	2010	FA263613
600 GSX R	O	2006	2010	FA263617
650 DR RS	O-1	1990	1996	PA2351
650 GSF Bandit	O	2005	2013	FA2636151
650 GSX F	O	2008	2013	FA2636151
650 SFV Gladius	O	2009	2015	FA2660003
750 GSR	O	2011	2016	FA263613
750 GSX R	O	2006	2010	FA263617
1250 GSF Bandit	O	2007	2012	FA2636151
1250 GSX F	O	2010	2016	FA2636151

YAMAHA

modello	note	anno inizio	anno fine	articolo
125 X-Max	O	2006	2018	FA2644957
125 YP Majesty	O	1998	2013	FA264404
125 YZF R	O	2008	2018	FA264106
250 X-City	O-4	2007	2015	FA264498
250 X-City	O	2007	2015	FA2644957
250 X-Max	O-4	2005	2016	FA264498
250 X-Max	O	2005	2016	FA2644957
250 YP Majesty	O-4	2000	2007	FA264498
250 YP Majesty	O-1	1996	2007	FA2643671
300 VP Versity	O-4	2003	2007	FA264498
300 X-Max	O-6	2017	2018	FA264301
300 X-Max	O-4	2017	2018	FA264302
400 X-Max	O-7	2013	2018	FA264477
400 X-Max	O-8	2013	2018	FA264478
400 X-Max	O-9	2013	2018	FA264479
400 YP Majesty	O-7	2004	2011	FA264477
400 YP Majesty	O-8	2004	2011	FA264478
400 YP Majesty	O-9	2004	2011	FA264479
500 XP T-Max	O-10	2008	2011	FA264640
500 XP T-Max	O-10	2001	2007	FA2649091
500 XP T-Max	O-11	2001	2011	FA264474
500 XP T-Max	O-12	2008	2011	FA264641
500 XP T-Max	O-12	2001	2007	FA264475
530 XP T-Max	O-10	2017	2017	FA264511
530 XP T-Max	O-12	2017	2017	FA264512
530 XP T-Max	O-10	2012	2016	FA264640
530 XP T-Max	O-12	2012	2016	FA264760
530 XP T-Max	O-11	2012	2016	FA264761
600 XJ Diversion	O	2009	2016	FA2660004
600 XJ Diversion	O	1992	2000	FA264209
600 XT	O-1	1983	1989	PA2334
600 XT E	O	1990	2004	FA264319
600 XT Z Teneré	O-1	1986	1989	PA2338
600 XT Z Teneré	O-1	1983	1985	PA2334
600 YZF R6	O-1	1999	2002	FA264408
660 XT R	O	2004	2016	FA264613
660 XT X	O	2004	2016	FA264613
750 XTZ Superteneré	O	1989	1997	FA264282
850 TDM	O	1991	2001	FA264209
900 XJ Diversion	O	1995	2003	FA264209
1000 GTS	O-10	1993	2000	FA2649091
1100 BT Bulldog	O	2002	2007	FA264209
FZ 1	O	2006	2015	FA264917
FZ 6	O	2004	2009	FA2646121
FZ 8	O	2010	2016	FA264917
MT-03	O	2006	2013	FA264613
MT-07	O	2014	2017	FA264954
MT-09	O	2014	2016	FA264968





ELETTRICITÀ

510 Batterie UNIBAT LITHIUM EXTRA - Batterie X-RACER LITHIUM ION - Batterie UNIBAT CX **511** Batterie UNIBAT READY - Batterie UNIBAT MF - **512** Batterie UNIBAT STANDARD - Batterie YUASA **513** Principali applicazioni batterie **522** Manutenzione batterie **523** Candele **524** Pipette copricandela NGK - Pipetta copricandela universale **525** Lampadine HERT 12V - Contaore digitali **526** Bottoni e interruttori **530** Prolunghe portatarga universali

BATTERIE UNIBAT LITHIUM EXTRA

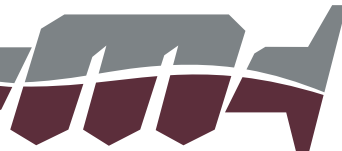

Le batterie ai polimeri di litio (LiFePo4) UNIBAT sono circa 3 volte più leggere delle tradizionali al piombo; ciò nonostante riescono a garantire prestazioni sorprendentemente superiori. Tale potenza si traduce nella possibilità di erogare forti correnti di spunto permettendo così avviamenti sicuri e ripetuti anche a basse temperature (punto debole delle batterie al piombo). Lunghissima è anche la durata stimata, superiore ai 5 anni (oltre 2000 cicli completi di vita utile). Può inoltre resistere a lunghi periodi di inattività (oltre un anno). Il tempo di carica è brevissimo e lo stato di carica può essere visualizzato grazie all'apposito tester integrato, presente su tutti i modelli. Dotate di innovativo sistema "BMS" integrato, per proteggere la batteria da sovraccariche e sovra scariche, ma anche da temperature troppo alte o troppo basse. Oltre a tutto questo, le batterie UNIBAT non contengono metalli pesanti, garantendo così un bassissimo impatto ambientale.

Distanziali adattatori inclusi.

modelli tradizionali equivalenti	spunto a freddo (A)	posizione poli		lunghezza mm	larghezza mm	altezza mm	articolo
		-	+				
CBTX4L-BS	150	-	+	113	70	85	UB701LI
CBTX5L-BS							
CTZ5-BS							
CBTX7A-BS							
CBTX7L-BS							
CTZ7S-BS							



BATTERIE X-RACER LITHIUM ION

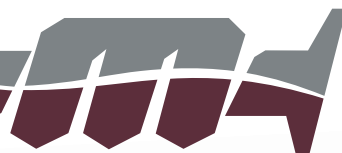

Le batterie X-RACER ai polimeri di litio (LiFePo4) sono circa 3 volte più leggere delle tradizionali al piombo ma garantiscono comunque prestazioni decisamente superiori che permettono avviamenti sicuri e ripetuti anche a basse temperature (punto debole delle batterie al piombo). Lunghissima durata, oltre 2000 cicli completi di vita utile, resiste a lunghi periodi di inattività (oltre un anno). Brevissimo tempo di carica, lo stato può essere visualizzato grazie all'apposito tester integrato, presente su tutti i modelli.

Oltre a tutto questo, non contengono metalli pesanti, garantendo così un bassissimo impatto ambientale.

Distanziali adattatori inclusi.

modelli tradizionali equivalenti	spunto a freddo (A)	posizione poli		lunghezza mm	larghezza mm	altezza mm	articolo
		-	+				
-	120	-	+	95	52	90	UB900LI
CTZ5-BS	105	-	+	113	70	85	UB901LI
CBTX4L-BS							
CBTX5L-BS							
CTZ7S-BS	150	-	+	113	70	85	UB902LI
CBTX7L-BS							



BATTERIE UNIBAT CX

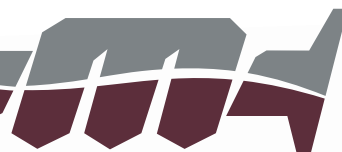

Batterie precaricate che utilizzano l'avanzata tecnologia AGM (elettrolita assorbito nella fibra di vetro) e non necessitano di alcuna manutenzione. Sono ermetiche al 100% e completamente a prova di perdite, è possibile quindi posizionarle con qualsiasi inclinazione.

Rispetto alle normali batterie AGM garantiscono una potenza in avviamento superiore, una maggiore capacità e maggiori cicli di carica/scarica per una vita più lunga dell'accumulatore.

Le particolari griglie rinforzate al calcio, la doppia saldatura dei poli e l'involucro plastico più robusto, assicurano la massima resistenza anche su veicoli con altissime vibrazioni, rendendole praticamente indistruttibili.

Non necessitano di liquido elettrolita in quanto già cariche e pronte per l'uso; l'attivazione avviene direttamente in fabbrica con speciali attrezzature che garantiscono altissime prestazioni.



sigla UNIBAT	sigla YUASA	sigla BS	ampere-ora (Ah)	spunto a freddo (A)	posizione poli		lunghezza mm	larghezza mm	altezza mm	articolo
CX9	YTX9-BS	GTX9-BS	8	125	+	-	150	87	105	UB009CX
CX12	YTX12-BS	GTX12-BS	10	180	+	-	150	87	130	UB012CX
CX14	YTX14-BS	GTX14-BS	12	230	+	-	150	87	145	UB016CX
CX14L	YTX14L-BS	-	12	230	-	+	150	87	145	UB017CX

MOTOCROSSMARKETING



BATTERIE UNIBAT READY

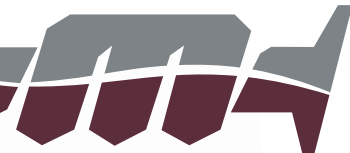

Batterie costruite con una lega di piombo e calcio che, sfruttando la tecnologia AGM (elettrolita assorbito nella fibra di vetro), non necessitano di alcuna manutenzione: niente fughe, niente perdite, niente acido, garantendo sempre elevato amperaggio e massima tenuta del picco di carica. E' possibile posizionarle con qualsiasi inclinazione. Inoltre, i separatori di fibre di vetro e l'alta concentrazione di celle aumentano la vita della batteria e neutralizzano i problemi dovuti alle alte vibrazioni del veicolo. Non necessitano di liquido elettrolita in quanto già cariche e pronte all'uso. L'attivazione avviene direttamente in fabbrica, garantendo così un processo perfetto che assicurerà altissime prestazioni.



sigla UNIBAT	sigla YUASA	sigla BS	ampere-ora (Ah)	spunto a freddo (A)	posizione poli		lunghezza mm	larghezza mm	altezza mm	articolo
CBTX4L-FA	YTX4L-BS	GTX4L-BS	3	50	-	+	114	71	86	UB001RD
CB4L-B-FA	YB4L-B	CB4L-B	4	56	-	+	120	70	92	UB021RD
CBTX5L-FA	YTX5L-BS	GTX5L-BS	4	70	-	+	114	71	106	UB002RD
CBTX7A-FA	YTX7A-BS	GTX7A-BS	6	150	+	-	150	87	94	UB003RD
CBTX7L-FA	YTX7L-BS	GTX7L-BS	6	114	-	+	114	71	131	UB004RD
CBTX9-FA	YTX9-BS	GTX9-BS	8	120	+	-	150	87	105	UB009RD
CTZ10S-FA	YTZ10-S	GTZ10S	8,6	190	+	-	150	87	93	UB010RD
CBTX12-FA	YTX12-BS	GTX12-BS	10	180	+	-	150	87	130	UB012RD
CT12B-FA	YT12B-BS	GT12B-4	11	180	+	-	151	70	130	UB013RD
CTZ12S-FA	YTZ12-S	GTZ12S	11	150	+	-	150	87	110	UB014RD
CBTX14-FA	YTX14-BS	GTX14-BS	12	200	+	-	150	87	145	UB016RD

BATTERIE UNIBAT MF

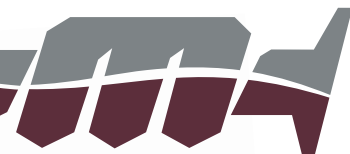

Batterie costruite con una lega di piombo e calcio che, sfruttando la tecnologia AGM (elettrolita assorbito nella fibra di vetro), non necessitano di alcuna manutenzione: niente fughe, niente perdite, garantendo sempre elevato amperaggio e massima tenuta del picco di carica. E' possibile posizionarle con qualsiasi inclinazione. Inoltre, i separatori di fibre di vetro e l'alta concentrazione di piastre aumentano la vita della batteria e neutralizzano i problemi dovuti alle alte vibrazioni del veicolo. Il liquido elettrolita è incluso nella confezione.



sigla UNIBAT	sigla YUASA	sigla BS	ampere-ora (Ah)	spunto a freddo (A)	posizione poli		lunghezza mm	larghezza mm	altezza mm	articolo
CBTX4L-BS	YTX4L-BS	GTX4L-BS	3	50	-	+	114	71	86	UB001MF
CBTX5L-BS	YTX5L-BS	GTX5L-BS	4	70	-	+	114	71	106	UB002MF
CBTX7A-BS	YTX7A-BS	GTX7A-BS	6	150	+	-	150	87	94	UB003MF
CBTX7L-BS	YTX7L-BS	GTX7L-BS	6	114	-	+	114	71	131	UB004MF
CTZ7S-BS	YTZ7-S	GTZ7S	6	130	-	+	113	70	105	UB005MF
CT7B-BS	YT7B-BS	GT7B-4	6,5	85	-	+	150	65	93	UB006MF
CTZ8V-BS	-	-	7	120	-	+	114	71	131	UB007MF
CT9B-BS	YT9B-BS	GT9B-4	8	115	+	-	150	70	105	UB008MF
CBTX9-BS	YTX9-BS	GTX9-BS	8	120	+	-	150	87	105	UB009MF
CTZ10S-BS	YTZ10-S	GTZ10S	8,6	190	+	-	150	87	93	UB010MF
CT12A-BS	YT12A-BS	GT12A-BS	10	175	+	-	150	87	105	UB011MF
CBTX12-BS	YTX12-BS	GTX12-BS	10	180	+	-	150	87	130	UB012MF
CT12B-BS	YT12B-BS	GT12B-4	11	180	+	-	151	70	130	UB013MF
CTZ12S-BS	YTZ12-S	GTZ12S	11	210	+	-	150	87	110	UB014MF
CTZ14S-BS	YTZ14-S	GTZ14S	11,2	230	+	-	150	87	110	UB015MF
CBTX14-BS	YTX14-BS	GTX14-BS	12	200	+	-	150	87	145	UB016MF
CBTX14L-BS	YTX14L-BS	-	12	200	-	+	150	87	145	UB017MF
12N20AH-BS	51913	51913	18	260	-	+	181	76	167	UB018MF
CBTX20CH-BS	YTX20CH-BS	-	18	270	+	-	150	87	161	UB019MF
CBTX20L-BS	YTX20L-BS	GTX20L-BS	18	270	-	+	175	87	155	UB020MF

BATTERIE UNIBAT STANDARD

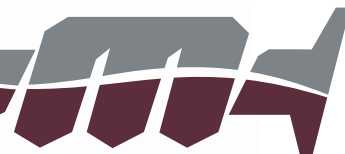

Batterie progettate per sfruttare la combinazione di piombo e acido per ottenere sempre ottime prestazioni in avviamento e garantire un alto amperaggio. Sono dotate di valvola di scarico per consentire un normale deflusso dell'elettrolita in condizioni particolarmente gravose. L'involucro plastico semi-trasparente rende semplice il monitoraggio dei livelli degli elettroliti per consentire un'agevole manutenzione.



sigla UNIBAT	sigla YUASA	sigla BS	ampere-ora (Ah)	spunto a freddo (A)	posizione poli		lunghezza mm	larghezza mm	altezza mm	articolo
CB5L-B-SM	YB5L-B	CB5L-B	5	65	-	+	120	60	130	UB022ST
CB7L-B2-SM	YB7L-B2	CB7L-B2	8	124	-	+	135	75	133	UB023ST
CB9B-SM	YB9-B	CB9-B	9	130	+	-	135	75	139	UB024ST
CB10L-B-P-SM	YB10L-BP	CB10L-BP	11	160	-	+	135	90	145	UB025ST
CB12A-A-SM	YB12A-A	CB12A-A	12	165	+	-	134	80	160	UB026ST
CB12AL-A2-SM	YB12AL-A2	CB12AL-A2	12	165	-	+	134	80	160	UB028ST
CB14L-A2-SM	YB14L-A2	CB14L-A2	14	190	-	+	134	89	166	UB029ST

BATTERIE YUASA

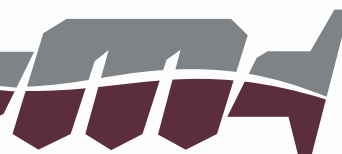

Montate di primo equipaggiamento dalle più prestigiose case mondiali.

Alcune batterie vengono fornite sigillate e già caricate e sono identificabili da un'etichetta riportante le modalità di mantenimento: tali modalità sono da seguire scrupolosamente.

Per tutte le batterie utilizzate saltuariamente è necessario controllare che il voltaggio sia sempre superiore a 12V al fine di evitare il processo irreversibile di solfatazione delle piastre che provoca l'interruzione del passaggio della corrente elettrica.

Qualora il voltaggio non superi i 12V, provvedere alla ricarica tramite caricabatteria.

Si precisa che l'articolo YU1215 non è YUASA.



sigla	tipo	Ampere-ora (Ah)	posizione poli		lunghezza mm	larghezza mm	altezza mm	articolo
41215	NN	18	-	+	175	73	166	YU1215
TTZ10-S	MFS	8,6	+	-	150	87	89	YU5910
TTZ12-S	MFS	11	+	-	150	87	110	YU5912
TTZ14-S	MFS	11,2	+	-	150	87	110	YU5914
TTZ7-S	MFS	6	-	+	113	70	105	YU5907
YB10L-BP	S	12	-	+	136	91	146	YU1231
YB12A-A	Y	12	+	-	136	82	162	YU1234
YB12AL-A2	Y	12	-	+	136	82	162	YU1240
YB14-A2	Y	14	+	-	136	91	168	YU1437
YB14L-A2	Y	14	-	+	136	91	168	YU1434
YB16AL-A2	Y	16	-	+	207	72	164	YU1634
YB4L-B	Y	4	-	+	121	71	93	YU0434
YB5L-B	Y	5	-	+	121	61	131	YU0534
YB7L-B2	S	8	-	+	137	76	135	YU0739
YB9-B	Y	9	+	-	138	77	141	YU0935
YT12A-BS	MF	9,5	+	-	150	87	105	YU5111
YT12B-BS	MF	10	+	-	152	70	131	YU5110
YT7B-BS	MF	7	+	-	150	65	93	YU5071
YT9B-BS	MF	8	+	-	150	70	105	YU5081
YTX12-BS	MF	10	+	-	152	88	131	YU5109
YTX14AH-BS	MFH	12	+	-	134	89	166	YU5122
YTX14AHL-BS	MFH	12	-	+	134	89	166	YU5123
YTX14-BS	MF	12	+	-	150	87	145	YU5129
YTX20CH-BS	MFH	18	+	-	150	87	161	YU5187

sigla	tipo	Ampere-ora (Ah)	posizione poli		lunghezza mm	larghezza mm	altezza mm	articolo
YTX20H-BS	MFH	18	+	-	175	87	155	YU5184
YTX20HL-BS	MFH	18	-	+	175	87	155	YU5185
YTX4L-BS	MF	3	-	+	114	71	86	YU5039
YTX5L-BS	MF	4	-	+	114	71	106	YU5049
YTX7A-BS	MF	6	+	-	152	88	94	YU5070
YTX7L-BS	MF	6	-	+	114	71	131	YU5069
YTX9-BS	MF	8	+	-	152	88	106	YU5099
YTZ7-S	MFS	6	-	+	113	70	105	YU5007
YTZ14-S	MF	11,2	+	-	150	87	110	YU5014

LEGENDA

MF = batteria 12V tipo MF, senza manutenzione, a limitata autoscarica, fornita con elettrolita

MFH = batteria 12V tipo MF HIGH performance (alto spunto), senza manutenzione, fornita con elettrolita

MFS = batteria 12V tipo MF, sigillata, precaricata, ad autoscarica bassissima

NN = batteria 12V NON YUASA, sigillata

S = batteria 12V standard

Y = batteria 12V serie YUMICRON ad elevato spunto



PRINCIPALI APPLICAZIONI BATTERIE

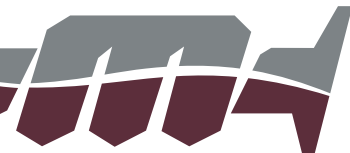

APRILIA

modello	anno inizio	anno fine	articolo UNIBAT CX	articolo UNIBAT READY	articolo UNIBAT MF	articolo UNIBAT STANDARD	articolo YUASA	articolo X-RACER LITHIUM	articolo UNIBAT LITHIUM EXTRA
50 AF1 Futura	1990	1992		UB021RD			YU0434		
50 Amico	1990	1999		UB021RD			YU0434		
50 Red Rose	1988	2000		UB021RD			YU0434		
50 RS	2006	2015				UB024ST	YU0935		
50 RS	1993	2005		UB021RD			YU0434		
50 RX	1990	2016		UB021RD			YU0434		
50 Scarabeo	1993	1999		UB021RD			YU0434		
50 Scarabeo 4T	2003	2015				UB024ST	YU0935		
50 Scarabeo Ditech	2001	2006		UB002RD	UB002MF		YU5049	UB901LI	UB701LI
50 Sonic	1998	2008		UB021RD			YU0434		
50 SR	1993	1996		UB021RD			YU0434		
50 SR Ditech	2000	2006		UB002RD	UB002MF		YU5049	UB901LI	UB701LI
100 Scarabeo 2T	2000	2001		UB002RD	UB002MF		YU5049	UB901LI	UB701LI
100 Scarabeo 4T	2001	2015				UB024ST	YU0935		
125 AF1	1987	1992				UB024ST	YU0935		
125 Atlantic	2008	2014				UB028ST	YU1240		
125 Atlantic	2002	2007				UB028ST	YU1240		
125 Habana	1999	2002	UB009CX	UB009RD	UB009MF		YU5099		
125 Leonardo	1996	2004				UB028ST	YU1240		
125 Pegaso	1989	2003				UB024ST	YU0935		
125 RS	2003	2013				UB024ST	YU0935		
125 RX	1985	2013		UB021RD			YU0434		
125 Scarabeo	2008	2014	UB012CX	UB012RD	UB012MF		YU5109		
125 Scarabeo	2003	2007				UB028ST	YU1240		
125 Sportcity	2004	2009		UB013RD	UB013MF		YU5110		
125 Sportcity Cube	2008	2013	UB012CX	UB012RD	UB012MF		YU5109		
125 SR	1999	2002		UB004RD	UB004MF		YU5069	UB902LI	UB701LI
150 Leonardo	2000	2004				UB028ST	YU1240		
150 Scarabeo	2000	2004				UB028ST	YU1240		
200 Scarabeo	2009	2014				UB028ST	YU1240		
200 Sportcity	2004	2009		UB013RD	UB013MF		YU5110		
250 Leonardo	1999	2004				UB028ST	YU1240		
250 RS	1995	2006		UB021RD			YU0434		
250 Scarabeo	2007	2011				UB028ST	YU1240		
250 Scarabeo	2004	2006				UB028ST	YU1240		
450 RXV	2006	2014		UB003RD	UB003MF		YU5070		
450 SXV	2006	2014		UB003RD	UB003MF		YU5070		
500 Atlantic	2001	2003				UB029ST	YU1434		
500 Scarabeo	2002	2006				UB029ST	YU1434		
650 Pegaso	1997	2004				UB028ST	YU1240		
660 Pegaso Strada	2005	2011	UB012CX	UB012RD	UB012MF		YU5109		
750 Dorsoduro	2008	2016	UB016CX	UB016RD	UB016MF		YU5129		
750 Shiver	2008	2016	UB016CX	UB016RD	UB016MF		YU5129		
850 Mana	2007	2016	UB016CX	UB016RD	UB016MF		YU5129		
1000 ETV Caponord	2001	2011	UB016CX	UB016RD	UB016MF		YU5129		
1000 SL Falco	1998	2004	UB016CX	UB016RD	UB016MF		YU5129		
1000 Tuono	2003	2016	UB012CX	UB012RD	UB012MF		YU5109		
1000 RST Futura	2001	2004	UB012CX	UB012RD	UB012MF		YU5109		
1000 RSV	2011	2016			UB011MF		YU5111		
1000 RSV	2001	2010	UB012CX	UB012RD	UB012MF		YU5109		
1000 RSV	1998	2000	UB016CX	UB016RD	UB016MF		YU5129		

BETA

modello	anno inizio	anno fine	articolo UNIBAT CX	articolo UNIBAT READY	articolo UNIBAT MF	articolo UNIBAT STANDARD	articolo YUASA	articolo X-RACER LITHIUM	articolo UNIBAT LITHIUM EXTRA
ALP 125	2000	2011		UB002RD	UB002MF		YU5049	UB901LI	UB701LI
ALP 200	2000	2012		UB002RD	UB002MF		YU5049	UB901LI	UB701LI
RR 250	2018	2019						UB902LI	UB701LI
RR 250	2013	2017		UB002RD	UB002MF		YU5049	UB901LI	UB701LI
RR 250	2005	2009		UB002RD	UB002MF		YU5049	UB901LI	UB701LI
RR 300	2018	2019						UB902LI	UB701LI
RR 300	2013	2017		UB002RD	UB002MF		YU5049	UB901LI	UB701LI
RR 350	2018	2018						UB902LI	UB701LI
RR 350	2011	2017		UB002RD	UB002MF		YU5049	UB901LI	UB701LI
RR 390	2018	2018						UB902LI	UB701LI
RR 390	2015	2017		UB002RD	UB002MF		YU5049	UB901LI	UB701LI
RR 400	2010	2014		UB002RD	UB002MF		YU5049	UB901LI	UB701LI
RR 430	2018	2018						UB902LI	UB701LI
RR 430	2015	2017		UB002RD	UB002MF		YU5049	UB901LI	UB701LI
RR 450	2005	2014		UB002RD	UB002MF		YU5049	UB901LI	UB701LI
RR 480	2018	2018						UB902LI	UB701LI
RR 480	2015	2017		UB002RD	UB002MF		YU5049	UB901LI	UB701LI
Xtrainer 250	2018	2018		UB002RD	UB002MF		YU5049	UB901LI	UB701LI
Xtrainer 300	2015	2018		UB002RD	UB002MF		YU5049	UB901LI	UB701LI

MOTOCROSSMARKETING

SEGUE → → →

Tutti gli aggiornamenti li trovi su motocrossmarketing.com

ELETTICITÀ



BMW

modello	anno inizio	anno fine	articolo UNIBAT CX	articolo UNIBAT READY	articolo UNIBAT MF	articolo UNIBAT STANDARD	articolo YUASA	articolo X-RACER LITHIUM	articolo UNIBAT LITHIUM EXTRA
C 600	2012	2012			UB015MF		YU5014		
F 650	2002	2008				UB029ST	YU5123		
F 650	1993	2001				UB028ST	YU1240		
F 650 GS	2008	2012	UB016CX	UB016RD	UB016MF		YU5129		
F 650 GS	2001	2007				UB028ST	YU1240		
F 800 GS	2006	2015	UB016CX	UB016RD	UB016MF		YU5129		
G 650 X	2007	2011		UB010RD	UB010MF		YU5910		
K 1200	2005	2010	UB016CX	UB016RD	UB016MF		YU5129		
R 850	1995	2007			UB018MF		YU1215		
R 1100	1993	2006			UB018MF		YU1215		
R 1150	1999	2005			UB018MF		YU1215		
R 1200	2005	2017	UB016CX	UB016RD	UB016MF		YU5129		
R 1200 GS Adventure	2010	2017			UB015MF		YU5014		
S 1000 RR	2014	2017	UB009CX	UB009RD	UB009MF		YU5099		
S 1000 RR	2009	2013		UB010RD	UB010MF		YU5910		

DUCATI

modello	anno inizio	anno fine	articolo UNIBAT CX	articolo UNIBAT READY	articolo UNIBAT MF	articolo UNIBAT STANDARD	articolo YUASA	articolo X-RACER LITHIUM	articolo UNIBAT LITHIUM EXTRA
600 Monster	2000	2001		UB013RD	UB013MF		YU5110		
600 Monster	1993	1999					YU1634		
600 Monster	1993	1999			UB018MF		YU1215		
620 Monster	2002	2006		UB013RD	UB013MF		YU5110		
695 Monster	2007	2008		UB013RD	UB013MF		YU5110		
696 Monster	2008	2014		UB013RD	UB013MF		YU5110		
748	2003	2006		UB013RD	UB013MF		YU5110		
748	1995	2000					YU1634		
748	1995	2000			UB018MF		YU1215		
749	2003	2007		UB013RD	UB013MF		YU5110		
750 Monster	2000	2002		UB013RD	UB013MF		YU5110		
750 Monster	1996	1999					YU1634		
750 Monster	1996	1999			UB018MF		YU1215		
750 Supersport	1991	2000			UB018MF		YU1215		
800 Monster	2003	2007		UB013RD	UB013MF		YU5110		
800 Sport	2003	2005		UB013RD	UB013MF		YU5110		
848	2008	2015		UB013RD	UB013MF		YU5110		
851	1988	1992					YU1634		
851	1988	1992			UB018MF		YU1215		
900 Monster	2000	2002		UB013RD	UB013MF		YU5110		
900 Monster	1993	1999					YU1634		
900 Monster	1995	1999			UB018MF		YU1215		
900 Superlight	1992	1998					YU1634		
900 Superlight	1992	1997			UB018MF		YU1215		
900 Supersport	2001	2002		UB013RD	UB013MF		YU5110		
900 Supersport	1985	1999					YU1634		
900 Supersport	1991	2000			UB018MF		YU1215		
916	2000	2003		UB013RD	UB013MF		YU5110		
916	1994	1998					YU1634		
916	1994	1998			UB018MF		YU1215		
916 Monster S4	2001	2003		UB013RD	UB013MF		YU5110		
944	2001	2003		UB013RD	UB013MF		YU5110		
944 ST2	1997	2003					YU1634		
944 ST2	1997	2000			UB018MF		YU1215		
959 Panigale	2016	2018			UB006MF		YU5071		
992 ST3	2004	2007		UB013RD	UB013MF		YU5110		
996	1999	2001		UB013RD	UB013MF		YU5110		
996	1999	1999			UB018MF		YU1215		
996 Monster	2004	2006		UB013RD	UB013MF		YU5110		
998	2002	2004		UB013RD	UB013MF		YU5110		
998 Monster S4R	2006	2008		UB013RD	UB013MF		YU5110		
1000 Monster	2003	2006		UB013RD	UB013MF		YU5110		
1000 Multistrada	2003	2006		UB013RD	UB013MF		YU5110		
1098 Superbike	2007	2009		UB013RD	UB013MF		YU5110		
1100 Hypermotard	2007	2012		UB013RD	UB013MF		YU5110		
1100 Multistrada	2007	2009		UB013RD	UB013MF		YU5110		
1198 Superbike	2010	2012		UB013RD	UB013MF		YU5110		
1199 Panigale	2012	2016			UB006MF		YU5071		
1200 Multistrada	2010	2018		UB013RD	UB013MF		YU5110		
1299 Panigale	2015	2018			UB006MF		YU5071		



GILERA

modello	anno inizio	anno fine	articolo UNIBAT CX	articolo UNIBAT READY	articolo UNIBAT MF	articolo UNIBAT STANDARD	articolo YUASA	articolo X-RACER LITHIUM	articolo UNIBAT LITHIUM EXTRA
Nexus 500	2003	2013				UB029ST	YU1434		
Runner 50	2002	2013				UB024ST	YU0935		
Runner 125	2000	2014	UB012CX	UB012RD	UB012MF		YU5109		
Stalker 50	1997	2002		UB001RD	UB001MF		YU5039	UB901LI	UB701LI
Typhoon 50	2000	2010		UB001RD	UB001MF		YU5039	UB901LI	UB701LI
Typhoon 125	1995	2000				UB024ST	YU0935		

HONDA

modello	anno inizio	anno fine	articolo UNIBAT CX	articolo UNIBAT READY	articolo UNIBAT MF	articolo UNIBAT STANDARD	articolo YUASA	articolo X-RACER LITHIUM	articolo UNIBAT LITHIUM EXTRA
Ø 125	2000	2006		UB004RD	UB004MF		YU5069	UB902LI	UB701LI
Ø 150	2000	2006		UB004RD	UB004MF		YU5069	UB902LI	UB701LI
ADV 750	2017	2018			UB015MF		YU5014		
CB 500 F	2013	2016		UB010RD	UB010MF		YU5910		
CB 600 F Hornet	2007	2013		UB010RD	UB010MF		YU5910		
CB 600 F Hornet	1998	2006		UB004RD	UB004MF		YU5069	UB902LI	UB701LI
CB 650 F	2014	2018		UB010RD	UB010MF		YU5910		
CB 900 F Hornet	2002	2006		UB010RD	UB010MF		YU5910		
CB 1000	2008	2016		UB010RD	UB010MF		YU5910		
CB 1100	2013	2015			UB015MF		YU5014		
CB 1100 SF	2001	2003		UB014RD	UB014MF		YU5912		
CB 1300	2005	2013			UB015MF		YU5014		
CBF 1000 F	2006	2013		UB010RD	UB010MF		YU5910		
CBF 500	2004	2007		UB010RD	UB010MF		YU5910		
CBF 600	2008	2012		UB010RD	UB010MF		YU5910		
CBF 600	2004	2007		UB004RD	UB004MF		YU5069	UB902LI	UB701LI
CBF 1000	2006	2013		UB010RD	UB010MF		YU5910		
CBR 125 R	2004	2014			UB005MF		YU5007	UB902LI	UB701LI
CBR 500 R	2013	2017		UB010RD	UB010MF		YU5910		
CBR 600 F	2011	2013		UB010RD	UB010MF		YU5910		
CBR 600 F	2001	2006		UB010RD	UB010MF		YU5910		
CBR 600 F	1987	2000	UB009CX	UB009RD	UB009MF		YU5099		
CBR 600 RR	2003	2017		UB010RD	UB010MF		YU5910		
CBR 650 F	2014	2018		UB010RD	UB010MF		YU5910		
CBR 900 RR Fireblade	2000	2003		UB010RD	UB010MF		YU5910		
CBR 900 RR Fireblade	1992	1999	UB009CX	UB009RD	UB009MF		YU5099		
CBR 1000 RR Fireblade	2008	2017			UB005MF		YU5907	UB902LI	UB701LI
CBR 1000 RR Fireblade	2004	2007		UB010RD	UB010MF		YU5910		
CBR 1100 XX Superblackbird	2001	2008		UB014RD	UB014MF		YU5912		
CBR 1100 XX Superblackbird	1996	2000	UB012CX	UB012RD	UB012MF		YU5109		
CRF 250 X	2004	2018		UB002RD	UB002MF		YU5049	UB901LI	UB701LI
CRF 450 RX	2017	2018		UB002RD	UB002MF		YU5049	UB901LI	UB701LI
CRF 450 X	2005	2016			UB005MF		YU5907	UB902LI	UB701LI
CRF 1000 L Africa Twin	2016	2017			UB015MF		YU5014		
Dylan 125	2002	2006		UB004RD	UB004MF		YU5069	UB902LI	UB701LI
Dylan 150	2002	2004		UB004RD	UB004MF		YU5069	UB902LI	UB701LI
Foresight 250	1997	2006	UB012CX	UB012RD	UB012MF		YU5109		
FMX 650	2005	2007	UB009CX	UB009RD	UB009MF		YU5099		
GL 1500 Valkirye	1997	2005	UB016CX	UB016RD	UB016MF		YU5129		
GL 1800 Goldwing	2001	2014			UB020FM		YU5185		
NC 700	2012	2013		UB014RD	UB014MF		YU5912		
NC 750	2014	2018			UB015MF		YU5014		
NT 650 V Deauville	2004	2005			UB015MF		YU5914		
NT 650 V Deauville	2003	2003		UB010RD	UB010MF		YU5910		
NT 650 V Deauville	1998	2002			UB011MF		YU5111		
NT 700 V Deauville	2006	2013			UB015MF		YU5014		
NX 650 Dominator	1988	2002	UB009CX	UB009RD	UB009MF		YU5099		
Pantheon 125 2T	1998	2002			UB011MF		YU5111		
Pantheon 125 4T	2003	2006		UB004RD	UB004MF		YU5069	UB902LI	UB701LI
Pantheon 150 2T	1998	2002			UB011MF		YU5111		
Pantheon 150 4T	2003	2006		UB004RD	UB004MF		YU5069	UB902LI	UB701LI
SH 125	2017	2018			UB007MF				
SH 125	2013	2016			UB005MF		YU5007	UB902LI	UB701LI
SH 125	2001	2012		UB004RD	UB004MF		YU5069	UB902LI	UB701LI
SH 150	2017	2018			UB007MF				
SH 150	2013	2016			UB005MF		YU5007	UB902LI	UB701LI
SH 150	2001	2012		UB004RD	UB004MF		YU5069	UB902LI	UB701LI
SH 300	2007	2017		UB014RD	UB014MF		YU5912		
Silverwing 400	2006	2014		UB014RD	UB014MF		YU5912		
Silverwing 600	2001	2015		UB014RD	UB014MF		YU5912		
ST 1100 Pan European	1990	2002	UB016CX	UB016RD	UB016MF		YU5129		
STX 1300 Pan European	2002	2013			UB015MF		YU5014		
STX 1300 Pan European	2002	2013			UB015MF		YU5914		
VFR 750	1987	1993	UB009CX	UB009RD	UB009MF		YU5099		
VFR 800	2002	2017		UB014RD	UB014MF		YU5912		
VFR 800	1998	2002	UB012CX	UB012RD	UB012MF		YU5109		
VFR 1200	2010	2015			UB015MF		YU5914		

→→→ SEGUITO HONDA

modello	anno inizio	anno fine	articolo UNIBAT CX	articolo UNIBAT READY	articolo UNIBAT MF	articolo UNIBAT STANDARD	articolo YUASA	articolo X-RACER LITHIUM	articolo UNIBAT LITHIUM EXTRA
VT 600 C Shadow	1988	2007	UB009CX	UB009RD	UB009MF		YU5099		
VT 750 C Shadow	2004	2014		UB014RD	UB014MF		YU5912		
VT 750 C Shadow	1997	2003	UB016CX	UB016RD	UB016MF		YU5129		
VTR 1000	2001	2006		UB014RD	UB014MF		YU5912		
VTR 1000 F Fire Storm	1997	2008	UB012CX	UB012RD	UB012MF		YU5109		
VTX 1300	2003	2009	UB016CX	UB016RD	UB016MF		YU5129		
VTX 1800	2001	2008			UB020FM		YU5185		
XL 600	1985	1987					YU1437		
XL 650 V Transalp	2000	2007		UB014RD	UB014MF		YU5912		
XL 700 V Transalp	2008	2013			UB015MF		YU5914		
XL 1000 V Varadero	1999	2011	UB016CX	UB016RD	UB016MF		YU5129		
XL 1000 V Varadero ABS	2004	2011			UB019MF		YU5187		
XRV 750 Africa Twin	1990	2002	UB016CX	UB016RD	UB016MF		YU5129		
XRV 750 Africa Twin	1990	1992					YU5122		

HUSABERG

modello	anno inizio	anno fine	articolo UNIBAT CX	articolo UNIBAT READY	articolo UNIBAT MF	articolo UNIBAT STANDARD	articolo YUASA	articolo X-RACER LITHIUM	articolo UNIBAT LITHIUM EXTRA
125 TE	2011	2014		UB001RD	UB001MF		YU5039	UB901LI	UB701LI
250 FE	2013	2014		UB001RD	UB001MF		YU5039	UB901LI	UB701LI
250 TE	2011	2014		UB001RD	UB001MF		YU5039	UB901LI	UB701LI
300 TE	2011	2014		UB001RD	UB001MF		YU5039	UB901LI	UB701LI
350 FE	2013	2014		UB001RD	UB001MF		YU5039	UB901LI	UB701LI
450 FE	2004	2011			UB005MF		YU5007	UB902LI	UB701LI
501 FE	2013	2014		UB002RD	UB002MF		YU5049	UB901LI	UB701LI
570 FE	2009	2012			UB005MF		YU5007	UB902LI	UB701LI
650 FE	2004	2007			UB005MF		YU5007	UB902LI	UB701LI

HUSQVARNA

modello	anno inizio	anno fine	articolo UNIBAT CX	articolo UNIBAT READY	articolo UNIBAT MF	articolo UNIBAT STANDARD	articolo YUASA	articolo X-RACER LITHIUM	articolo UNIBAT LITHIUM EXTRA
125 SMS	1998	2013		UB001RD	UB001MF		YU5039	UB901LI	UB701LI
125 WRE	1998	2012		UB001RD	UB001MF		YU5039	UB901LI	UB701LI
250 FC	2018	2019						UB901LI	UB701LI
250 FC	2016	2017						UB900LI	
250 FC	2014	2015		UB001RD	UB001MF		YU5039	UB901LI	UB701LI
250 FE	2017	2019						UB901LI	UB701LI
250 FE	2014	2016		UB001RD	UB001MF		YU5039	UB901LI	UB701LI
250 TE	2017	2019						UB901LI	UB701LI
250 TE	2014	2016		UB001RD	UB001MF		YU5039	UB901LI	UB701LI
250 TE	2003	2011			UB005MF		YU5007	UB902LI	UB701LI
300 TE	2017	2019						UB901LI	UB701LI
300 TE	2014	2016		UB001RD	UB001MF		YU5039	UB901LI	UB701LI
350 FC	2018	2019						UB901LI	UB701LI
350 FC	2016	2017						UB900LI	
350 FC	2014	2015		UB001RD	UB001MF		YU5039	UB901LI	UB701LI
350 FE	2017	2019						UB901LI	UB701LI
350 FE	2014	2016		UB001RD	UB001MF		YU5039	UB901LI	UB701LI
410 TE	1999	2001	UB016CX	UB016RD	UB016MF		YU5129		
449 TE	2011	2013			UB005MF		YU5007	UB902LI	UB701LI
450 FC	2018	2019						UB901LI	UB701LI
450 FC	2016	2017						UB900LI	
450 FC	2014	2015		UB001RD	UB001MF		YU5039	UB901LI	UB701LI
450 FE	2017	2019						UB901LI	UB701LI
450 FE	2014	2016		UB002RD	UB002MF		YU5049	UB901LI	UB701LI
450 TE	2002	2010			UB005MF		YU5007	UB902LI	UB701LI
501 FE	2017	2019						UB901LI	UB701LI
501 FE	2014	2016		UB002RD	UB002MF		YU5049	UB901LI	UB701LI
610 SMS	1996	2000	UB016CX	UB016RD	UB016MF		YU5129		
610 TE	1996	2000	UB016CX	UB016RD	UB016MF		YU5129		

KAWASAKI

modello	anno inizio	anno fine	articolo UNIBAT CX	articolo UNIBAT READY	articolo UNIBAT MF	articolo UNIBAT STANDARD	articolo YUASA	articolo X-RACER LITHIUM	articolo UNIBAT LITHIUM EXTRA
EN 500 Vulcan	1990	2010				UB028ST	YU1240		
ER-5 500	1996	2006	UB012CX	UB012RD	UB012MF		YU5109		
ER-6 F 650	2006	2016	UB012CX	UB012RD	UB012MF		YU5109		
EX 300	2013	2017	UB009CX	UB009RD	UB009MF		YU5099		
GPZ 500	1987	2007				UB029ST	YU1434		
GTR 1400	2008	2014			UB015MF		YU5014		
KLE 300 Versys	2017	2017	UB009CX	UB009RD	UB009MF		YU5099		
KLE 500	1991	2007	UB012CX	UB012RD	UB012MF		YU5109		

KAWASAKI SEQUE→→→



→→→ SEGUITO KAWASAKI

modello	anno inizio	anno fine	articolo UNIBAT CX	articolo UNIBAT READY	articolo UNIBAT MF	articolo UNIBAT STANDARD	articolo YUASA	articolo X-RACER LITHIUM	articolo UNIBAT LITHIUM EXTRA
KLE 650 Versys	2007	2017	UB012CX	UB012RD	UB012MF		YU5109		
KLR 650	1987	2005				UB029ST	YU1434		
KLX 650	1993	2002	UB009CX	UB009RD	UB009MF		YU5099		
VN 750 Vulcan	1985	2006				UB029ST	YU1434		
VN 800 Drifter	1999	2006	UB016CX	UB016RD	UB016MF		YU5129		
VN 900 Vulcan	2006	2014	UB012CX	UB012RD	UB012MF		YU5109		
VN 1500 Vulcan	1996	2005			UB019MF		YU5187		
VN 1600 Vulcan	2003	2008			UB019MF		YU5187		
VN 1700	2004	2014			UB019MF		YU5187		
W 800	2011	2015	UB012CX	UB012RD	UB012MF		YU5109		
Z 650	2017	2017		UB010RD	UB010MF		YU5910		
Z 750	2004	2012	UB009CX	UB009RD	UB009MF		YU5099		
Z 800	2013	2016	UB009CX	UB009RD	UB009MF		YU5099		
Z 900	2017	2017	UB009CX	UB009RD	UB009MF		YU5099		
Z 1000	2017	2019	UB009CX	UB009RD	UB009MF		YU5099		
Z 1000	2014	2016	UB012CX	UB012RD	UB012MF		YU5109		
Z 1000	2003	2013	UB009CX	UB009RD	UB009MF		YU5099		
ZR7 750	1999	2004	UB012CX	UB012RD	UB012MF		YU5109		
ZRX 1200	2001	2008	UB016CX	UB016RD	UB016MF		YU5129		
ZX-6R	2002	2016	UB009CX	UB009RD	UB009MF		YU5099		
ZX-6R	1995	2001	UB012CX	UB012RD	UB012MF		YU5109		
ZX-6RR	2003	2006	UB009CX	UB009RD	UB009MF		YU5099		
ZX7 R	1993	2003	UB012CX	UB012RD	UB012MF		YU5109		
ZX9 R Ninja	1998	2003	UB009CX	UB009RD	UB009MF		YU5099		
ZX10 R Ninja	2016	2017		UB010RD	UB010MF		YU5910		
ZX10 R Ninja	2012	2015			UB005MF		YU5007	UB902LI	UB701LI
ZX10 R Ninja	2004	2011		UB013RD	UB013MF		YU5110		
ZXR 750	1993	1995	UB012CX	UB012RD	UB012MF		YU5109		
ZZR 600	1993	2008	UB012CX	UB012RD	UB012MF		YU5109		
ZZR 600	1990	1992				UB026ST	YU1234		
ZZR 1100	1990	2001	UB016CX	UB016RD	UB016MF		YU5129		
ZZR 1200	2002	2005	UB016CX	UB016RD	UB016MF		YU5129		
ZZR 1400	2006	2014			UB015MF		YU5014		

KTM

modello	anno inizio	anno fine	articolo UNIBAT CX	articolo UNIBAT READY	articolo UNIBAT MF	articolo UNIBAT STANDARD	articolo YUASA	articolo X-RACER LITHIUM	articolo UNIBAT LITHIUM EXTRA
125 Duke	2011	2016			UB005MF		YU5907	UB902LI	UB701LI
200 EXC	1998	2016		UB001RD	UB001MF		YU5039	UB901LI	UB701LI
250 EXC	2017	2019						UB901LI	UB701LI
250 EXC	1998	2016		UB001RD	UB001MF		YU5039	UB901LI	UB701LI
250 EXC F	2017	2019						UB901LI	UB701LI
250 EXC F	2007	2016		UB002RD	UB002MF		YU5049	UB901LI	UB701LI
250 Freeride	2016	2017						UB901LI	UB701LI
250 Freeride F	2018	2019						UB901LI	UB701LI
250 SX F	2018	2019						UB901LI	UB701LI
250 SX F	2016	2017						UB900LI	
250 SX F	2012	2015		UB002RD	UB002MF		YU5049	UB901LI	UB701LI
300 EXC	2017	2019						UB901LI	UB701LI
300 EXC	1998	2016		UB001RD	UB001MF		YU5039	UB901LI	UB701LI
350 EXC F	2017	2019						UB901LI	UB701LI
350 EXC F	2012	2016		UB002RD	UB002MF		YU5049	UB901LI	UB701LI
350 Freeride	2012	2017		UB002RD	UB002MF		YU5049	UB901LI	UB701LI
350 SX F	2018	2019						UB901LI	UB701LI
350 SX F	2016	2017						UB900LI	
350 SX F	2011	2015		UB001RD	UB001MF		YU5039	UB901LI	UB701LI
400 EXC	2000	2011		UB002RD	UB002MF		YU5049	UB901LI	UB701LI
450 EXC	2017	2019						UB901LI	UB701LI
450 EXC	2003	2016		UB002RD	UB002MF		YU5049	UB901LI	UB701LI
450 SX F	2018	2019						UB901LI	UB701LI
450 SX F	2016	2017						UB900LI	
450 SX F	2007	2015		UB002RD	UB002MF		YU5049	UB901LI	UB701LI
500 EXC	2017	2019						UB901LI	UB701LI
500 EXC	2012	2016		UB002RD	UB002MF		YU5049	UB901LI	UB701LI
520 EXC	2000	2002		UB002RD	UB002MF		YU5049	UB901LI	UB701LI
525 EXC	2004	2007		UB002RD	UB002MF		YU5049	UB901LI	UB701LI
530 EXC	2008	2011		UB002RD	UB002MF		YU5049	UB901LI	UB701LI
620 LC4	1996	2001	UB009CX	UB009RD	UB009MF		YU5099		
640 Adventure	1998	2007		UB010RD	UB010MF		YU5910		
690	2013	2015	UB009CX	UB009RD	UB009MF		YU5099		
690	2007	2012		UB010RD	UB010MF		YU5910		
950 Adventure	2002	2006			UB015MF		YU5014		
950 Super Enduro	2006	2008			UB015MF		YU5914		
950 Supermoto	2005	2007			UB015MF		YU5014		
990 Adventure	2006	2013			UB015MF		YU5914		
990 Super Duke	2005	2013			UB015MF		YU5014		
1050 Adventure	2015	2016			UB015MF		YU5014		
1190 RC8	2008	2015			UB015MF		YU5914		
1290 Super Adventure	2015	2015			UB015MF		YU5014		

SEGUE→→→

KYMCO

modello	anno inizio	anno fine	articolo UNIBAT CX	articolo UNIBAT READY	articolo UNIBAT MF	articolo UNIBAT STANDARD	articolo YUASA	articolo X-RACER LITHIUM	articolo UNIBAT LITHIUM EXTRA
50 Agility R10	2005	2013		UB002RD	UB002MF		YU5049	UB901LI	UB701LI
50 Agility R16	2008	2013		UB003RD	UB003MF		YU5070		
50 Dink	1999	2013		UB002RD	UB002MF		YU5049	UB901LI	UB701LI
50 People	2003	2015		UB002RD	UB002MF		YU5049	UB901LI	UB701LI
50 People 4T	2005	2014		UB003RD	UB003MF		YU5070		
50 Super 9	1999	2009		UB002RD	UB002MF		YU5049	UB901LI	UB701LI
50 Top Boy	1997	2000		UB002RD	UB002MF		YU5049	UB901LI	UB701LI
100 Top Boy	1999	1999		UB003RD	UB003MF		YU5070		
125 Agility	2006	2015		UB003RD	UB003MF		YU5070		
125 Bet & Win	2000	2007	UB009CX	UB009RD	UB009MF		YU5099		
125 Dink	1997	2015	UB009CX	UB009RD	UB009MF		YU5099		
125 People	2003	2015		UB003RD	UB003MF		YU5070		
200 People	2007	2015		UB010RD	UB010MF		YU5910		
200 People	2005	2006		UB003RD	UB003MF		YU5070		
250 Bet & Win	2000	2007	UB012CX	UB012RD	UB012MF		YU5109		
250 Gran Dink	2001	2009	UB012CX	UB012RD	UB012MF		YU5109		
250 People	2003	2008	UB012CX	UB012RD	UB012MF		YU5109		
250 Venox	2004	2007	UB009CX	UB009RD	UB009MF		YU5099		
250 Xciting	2004	2008	UB012CX	UB012RD	UB012MF		YU5109		
300 Downtown	2009	2015			UB011MF		YU5111		
300 People	2010	2015			UB011MF		YU5111		
300 People	2008	2009	UB012CX	UB012RD	UB012MF		YU5109		
500 Xciting	2005	2014	UB016CX	UB016RD	UB016MF		YU5129		

MALAGUTI

modello	anno inizio	anno fine	articolo UNIBAT CX	articolo UNIBAT READY	articolo UNIBAT MF	articolo UNIBAT STANDARD	articolo YUASA	articolo X-RACER LITHIUM	articolo UNIBAT LITHIUM EXTRA
Centro 50	1999	2000				UB022ST	YU0534		
Ciak 50	1999	2002				UB022ST	YU0534		
F12 50	1994	2010		UB021RD			YU0434		
Madison 150	1999	2005				UB024ST	YU0935		
Madison 200	2002	2006				UB024ST	YU0935		
Madison 250	2004	2009				UB028ST	YU1240		
Madison 250	1999	2003				UB024ST	YU0935		
Madison 400	2002	2004				UB028ST	YU1240		
Spider Max 500	2004	2009	UB016CX	UB016RD	UB016MF		YU5129		

MBK

modello	anno inizio	anno fine	articolo UNIBAT CX	articolo UNIBAT READY	articolo UNIBAT MF	articolo UNIBAT STANDARD	articolo YUASA	articolo X-RACER LITHIUM	articolo UNIBAT LITHIUM EXTRA
Booster 50	1990	2004		UB021RD			YU0434		
Doodo 125	2000	2002				UB023ST	YU0739		
Kilibre 300	2003	2003	UB009CX	UB009RD	UB009MF		YU5099		
Skyliner 125	1998	2005				UB023ST	YU0739		
Skyliner 150	1998	2005				UB023ST	YU0739		
Skyliner 250	2000	2003			UB006MF		YU5071		
Thunder 125	2001	2003				UB023ST	YU0739		

MOTO GUZZI

modello	anno inizio	anno fine	articolo UNIBAT CX	articolo UNIBAT READY	articolo UNIBAT MF	articolo UNIBAT STANDARD	articolo YUASA	articolo X-RACER LITHIUM	articolo UNIBAT LITHIUM EXTRA
750 Breva	2003	2009				UB029ST	YU1434		
750 Nevada classic	2012	2016	UB016CX	UB016RD	UB016MF		YU5129		
750 Nevada classic	2004	2011				UB029ST	YU5123		
850 Breva	2006	2011			UB019MF		YU5187		
1100 California	2006	2012					YU5184		
1100 California	1994	2005			UB020FM		YU5185		
1200 Griso	2007	2016			UB019MF		YU5187		
1200 Norge GT 8V	2010	2016					YU5184		
1200 Norge	2006	2009			UB019MF		YU5187		
1200 Sport	2006	2013					YU5184		
1200 Stelvio	2008	2016			UB019MF		YU5187		

MV AGUSTA

modello	anno inizio	anno fine	articolo UNIBAT CX	articolo UNIBAT READY	articolo UNIBAT MF	articolo UNIBAT STANDARD	articolo YUASA	articolo X-RACER LITHIUM	articolo UNIBAT LITHIUM EXTRA
675 F3	2012	2013		UB010RD	UB010MF		YU5910		
750 Brutale	2001	2009	UB009CX	UB009RD	UB009MF		YU5099		
750 F4	1999	2006	UB009CX	UB009RD	UB009MF		YU5099		
1000 F4	2004	2015		UB010RD	UB010MF		YU5910		



PIAGGIO

modello	anno inizio	anno fine	articolo UNIBAT CX	articolo UNIBAT READY	articolo UNIBAT MF	articolo UNIBAT STANDARD	articolo YUASA	articolo X-RACER LITHIUM	articolo UNIBAT LITHIUM EXTRA
50 Fly 2T	2005	2015		UB021RD			YU0434		
50 Liberty	2004	2015				UB024ST	YU0935		
50 Liberty	1997	2013		UB001RD	UB001MF		YU5039	UB901LI	UB701LI
50 NRG	2002	2015				UB024ST	YU0935		
50 Vespa	2007	2014				UB024ST	YU0935		
50 Vespa	1997	2005		UB001RD	UB001MF		YU5039	UB901LI	UB701LI
50 Zip	2003	2014		UB021RD			YU0434		
50 Zip	2000	2002		UB001RD	UB001MF		YU5039	UB901LI	UB701LI
50 Zip 4T	2018	2018		UB004RD	UB004MF		YU5069	UB902LI	UB701LI
50 Zip 4T	2000	2014	UB009CX	UB009RD	UB009MF		YU5099		
125 Beverly	2001	2015	UB012CX	UB012RD	UB012MF		YU5109		
125 Hexagon	1994	1997				UB024ST	YU0935		
125 Hexagon LX4	1998	1999	UB012CX	UB012RD	UB012MF		YU5109		
125 Liberty	1998	2002				UB024ST	YU0935		
125 Liberty 4T	2016	2017		UB004RD	UB004MF		YU5069	UB902LI	UB701LI
125 Liberty 4T	2007	2015	UB012CX	UB012RD	UB012MF		YU5109		
125 Sfera	1995	1997				UB024ST	YU0935		
125 Skipper	1998	2004				UB024ST	YU0935		
125 Vespa	2016	2017		UB004RD	UB004MF		YU5069	UB902LI	UB701LI
125 Vespa	2011	2015	UB016CX	UB016RD	UB016MF		YU5129		
125 Vespa ET4	1996	2008				UB024ST	YU0935		
125 Vespa LX	2006	2013	UB012CX	UB012RD	UB012MF		YU5109		
125 X8	2003	2009				UB025ST	YU1231		
150 Hexagon	1994	1997				UB024ST	YU0935		
150 Liberty 4T	2013	2016		UB004RD	UB004MF		YU5069	UB902LI	UB701LI
150 Liberty	2000	2003				UB024ST	YU0935		
150 Skipper LX	1998	2002				UB024ST	YU0935		
150 Vespa	2016	2017		UB004RD	UB004MF		YU5069	UB902LI	UB701LI
150 Vespa ET4	1999	2005				UB024ST	YU0935		
150 Vespa PX-E	1998	2015				UB024ST	YU0935		
180 Super Hexagon GTX	2000	2001	UB012CX	UB012RD	UB012MF		YU5109		
200 Liberty	2004	2009				UB025ST	YU1231		
250 Beverly	2008	2010	UB016CX	UB016RD	UB016MF		YU5129		
250 Beverly	2004	2007				UB025ST	YU1231		
250 MP3	2006	2010	UB016CX	UB016RD	UB016MF		YU5129		
250 Vespa GTS	2005	2014				UB025ST	YU1231		
250 X8	2005	2008				UB025ST	YU1231		
250 X9	2000	2003	UB012CX	UB012RD	UB012MF		YU5109		
250 X9 Evolution	2004	2007				UB025ST	YU1231		
300 Beverly	2010	2017	UB012CX	UB012RD	UB012MF		YU5109		
300 Vespa	2008	2016	UB012CX	UB012RD	UB012MF		YU5109		
400 Beverly	2006	2007				UB025ST	YU1231		
500 Beverly	2002	2008				UB025ST	YU1231		
500 X9	2001	2009				UB029ST	YU1434		

SHERCO

modello	anno inizio	anno fine	articolo UNIBAT CX	articolo UNIBAT READY	articolo UNIBAT MF	articolo UNIBAT STANDARD	articolo YUASA	articolo X-RACER LITHIUM	articolo UNIBAT LITHIUM EXTRA
125 SE-R	2018	2018		UB002RD	UB002MF		YU5049	UB901LI	UB701LI
250 SE-R	2014	2018		UB002RD	UB002MF		YU5049	UB901LI	UB701LI
250 SEF-R	2014	2018		UB002RD	UB002MF		YU5049	UB901LI	UB701LI
300 SE-R	2014	2018		UB002RD	UB002MF		YU5049	UB901LI	UB701LI
300 SEF-R	2014	2018		UB002RD	UB002MF		YU5049	UB901LI	UB701LI
450 SEF-R	2015	2018		UB002RD	UB002MF		YU5049	UB901LI	UB701LI

SUZUKI

modello	anno inizio	anno fine	articolo UNIBAT CX	articolo UNIBAT READY	articolo UNIBAT MF	articolo UNIBAT STANDARD	articolo YUASA	articolo X-RACER LITHIUM	articolo UNIBAT LITHIUM EXTRA
AN 250 Burgman	2003	2007			UB011MF		YU5111		
AN 250 Burgman	2000	2002	UB009CX	UB009RD	UB009MF		YU5099		
AN 250 Burgman	1998	1999		UB003RD	UB003MF		YU5070		
AN 400 Burgman	2003	2018			UB011MF		YU5111		
AN 400 Burgman	1998	2002	UB009CX	UB009RD	UB009MF		YU5099		
AN 650 Burgman	2003	2013	UB016CX	UB016RD	UB016MF		YU5129		
DL 650 V-Strom	2004	2015	UB012CX	UB012RD	UB012MF		YU5109		
DL 1000 V-Strom	2002	2015	UB016CX	UB016RD	UB016MF		YU5129		
DR 350	1997	2001		UB001RD	UB001MF		YU5039	UB901LI	UB701LI
DR 650	1994	1995	UB012CX	UB012RD	UB012MF		YU5109		
DR 650	1989	1993	UB016CX	UB016RD	UB016MF		YU5129		
DRZ 400 E	2000	2008			UB006MF		YU5071		
DRZ 400 S	2000	2012			UB006MF		YU5071		
GSF 400 Bandit	1993	1997	UB009CX	UB009RD	UB009MF		YU5099		
GSF 600 Bandit	1995	2004	UB009CX	UB009RD	UB009MF		YU5099		
GSF 650 S Bandit	2005	2013	UB009CX	UB009RD	UB009MF		YU5099		
GSF 1200 Bandit	1996	2006	UB012CX	UB012RD	UB012MF		YU5109		

→→→ SEGUITO SUZUKI

modello	anno inizio	anno fine	articolo UNIBAT CX	articolo UNIBAT READY	articolo UNIBAT MF	articolo UNIBAT STANDARD	articolo YUASA	articolo X-RACER LITHIUM	articolo UNIBAT LITHIUM EXTRA
GSR 600	2006	2012	UB009CX	UB009RD	UB009MF		YU5099		
GSR 750	2011	2016			UB011MF		YU5111		
GSX 600 F	1999	2006	UB009CX	UB009RD	UB009MF		YU5099		
GSX 600 R	1993	2017	UB009CX	UB009RD	UB009MF		YU5099		
GSX 650 F	2008	2013	UB009CX	UB009RD	UB009MF		YU5099		
GSX 750 F	1999	2006	UB009CX	UB009RD	UB009MF		YU5099		
GSX 750 R	2000	2017			UB011MF		YU5111		
GSX 750 R	1992	1995	UB012CX	UB012RD	UB012MF		YU5109		
GSX 1200	1999	2001	UB012CX	UB012RD	UB012MF		YU5109		
GSX 1250 F	2010	2016			UB011MF		YU5111		
GSX 1400	2002	2006	UB016CX	UB016RD	UB016MF		YU5129		
GSX R 1000	2005	2017			UB011MF		YU5111		
GSX R 1000	2001	2004	UB012CX	UB012RD	UB012MF		YU5109		
GSX R 1300 Hayabusa	1999	2010			UB011MF		YU5111		
RF 600	1993	1997	UB009CX	UB009RD	UB009MF		YU5099		
RF 900	1994	1999	UB009CX	UB009RD	UB009MF		YU5099		
SFV 650 Gladius	2009	2015			UB011MF		YU5111		
SV 650	2017	2017			UB011MF		YU5111		
SV 650	2009	2012			UB011MF		YU5111		
SV 650	2003	2008	UB012CX	UB012RD	UB012MF		YU5109		
SV 650	1999	2002			UB011MF		YU5111		
SV 1000	2003	2007	UB016CX	UB016RD	UB016MF		YU5129		
TL 1000 S	1996	2002	UB012CX	UB012RD	UB012MF		YU5109		
TL 1000 R	1999	2003			UB011MF		YU5111		
UC Epicuro 150 R	2000	2003		UB003RD	UB003MF		YU5070		
UH Burgman 125	2002	2014	UB009CX	UB009RD	UB009MF		YU5099		
UH Burgman 150	2002	2006	UB009CX	UB009RD	UB009MF		YU5099		
UH Burgman 200	2007	2014	UB009CX	UB009RD	UB009MF		YU5099		
VL 800 Intruder	1999	2013	UB012CX	UB012RD	UB012MF		YU5109		
VL 1500 Intruder	2005	2008			UB019MF		YU5187		
VL 1500 Intruder	2000	2003	UB009CX	UB009RD	UB009MF		YU5099		
VZ 800 Marauder	1997	2004	UB009CX	UB009RD	UB009MF		YU5099		
XF 650 Freewind	1997	2003	UB009CX	UB009RD	UB009MF		YU5099		

TM

modello	anno inizio	anno fine	articolo UNIBAT CX	articolo UNIBAT READY	articolo UNIBAT MF	articolo UNIBAT STANDARD	articolo YUASA	articolo X-RACER LITHIUM	articolo UNIBAT LITHIUM EXTRA
EN 250 F	2003	2010		UB004RD	UB004MF		YU5069	UB902LI	UB701LI
EN 250 FI	2010	2012		UB004RD	UB004MF		YU5069	UB902LI	UB701LI
EN 450 F	2003	2011		UB004RD	UB004MF		YU5069	UB902LI	UB701LI

TRIUMPH

modello	anno inizio	anno fine	articolo UNIBAT CX	articolo UNIBAT READY	articolo UNIBAT MF	articolo UNIBAT STANDARD	articolo YUASA	articolo X-RACER LITHIUM	articolo UNIBAT LITHIUM EXTRA
600 TT	2000	2004	UB012CX	UB012RD	UB012MF		YU5109		
675 Daytona	2011	2017	UB009CX	UB009RD	UB009MF		YU5099		
675 Daytona	2006	2010			UB006MF		YU5071		
675 Street Triple	2007	2017	UB009CX	UB009RD	UB009MF		YU5099		
800 Bonneville	2001	2006	UB012CX	UB012RD	UB012MF		YU5109		
900 Bonneville	2016	2017	UB012CX	UB012RD	UB012MF		YU5109		
900 Bonneville	2007	2010	UB012CX	UB012RD	UB012MF		YU5109		
900 Daytona	1991	1999				UB029ST	YU1434		
900 Tiger	1993	1998	UB016CX	UB016RD	UB016MF		YU5129		
955 Daytona	2001	2006	UB016CX	UB016RD	UB016MF		YU5129		
955 Daytona	1996	1998				UB029ST	YU1434		
955 Speed Triple	1999	2005	UB016CX	UB016RD	UB016MF		YU5129		
955 Tiger	2001	2006				UB029ST	YU1434		
1000 Daytona	1990	1995				UB029ST	YU1434		
1050 Speed Triple	2005	2016	UB012CX	UB012RD	UB012MF		YU5109		
1050 Tiger	2007	2015	UB012CX	UB012RD	UB012MF		YU5109		
1200 Trophy	1999	2003	UB016CX	UB016RD	UB016MF		YU5129		
1200 Trophy	1991	2003				UB029ST	YU1434		
1700 Thunderbird	2010	2013			UB020FM		YU5185		
2300 Rocket III	2005	2013			UB020FM		YU5185		



YAMAHA

modello	anno inizio	anno fine	articolo UNIBAT CX	articolo UNIBAT READY	articolo UNIBAT MF	articolo UNIBAT STANDARD	articolo YUASA	articolo X-RACER LITHIUM	articolo UNIBAT LITHIUM EXTRA
BW'S 50	1997	2016		UB021RD			YU0434		
FZ1 1000	2006	2015			UB015MF		YU5914		
FZ6 Fazer	2004	2011		UB013RD	UB013MF		YU5110		
FZ8	2011	2015		UB010RD	UB010MF		YU5910		
FZR 600	1989	1995				UB028ST	YU1240		
FZS 600 Fazer	1998	2003		UB013RD	UB013MF		YU5110		
MT-03	2015	2018			UB007MF				
MT-03	2006	2013			UB008MF		YU5081		
MT-07	2014	2017		UB010RD	UB010MF		YU5910		
MT-09	2014	2016		UB010RD	UB010MF		YU5910		
Neo's 100	2000	2002		UB001RD	UB001MF		YU5039	UB901LI	UB701LI
TDM 850	1996	2001		UB013RD	UB013MF		YU5110		
TDM 850	1991	1995	UB012CX	UB012RD	UB012MF		YU5109		
TDM 900	2002	2013		UB013RD	UB013MF		YU5110		
Teos 150	2000	2002				UB023ST	YU0739		
Tricker 250	2005	2007			UB005MF		YU5907	UB902LI	UB701LI
TT 600	1994	2001	UB009CX	UB009RD	UB009MF		YU5099		
TT 600 RE	2003	2004			UB008MF		YU5081		
V-Max 1700	2009	2016			UB015MF		YU5914		
VP 300 Versity	2003	2006	UB009CX	UB009RD	UB009MF		YU5099		
WR 250 F	2008	2018			UB005MF		YU5907	UB902LI	UB701LI
WR 250 F	2003	2007		UB002RD	UB002MF		YU5049	UB901LI	UB701LI
WR 450 F	2003	2018			UB005MF		YU5907	UB902LI	UB701LI
X-City 125	2007	2015	UB009CX	UB009RD	UB009MF		YU5099		
X-City 250	2007	2015	UB009CX	UB009RD	UB009MF		YU5099		
X-Max 125	2014	2016			UB008MF		YU5081		
X-Max 125	2006	2013	UB009CX	UB009RD	UB009MF		YU5099		
X-Max 250	2005	2013	UB009CX	UB009RD	UB009MF		YU5099		
X-Max 300	2017	2018			UB007MF				
XC 125 Cygnus	1995	2003		UB003RD	UB003MF		YU5070		
XJ 600 Diversion	2009	2014		UB013RD	UB013MF		YU5110		
XJ 600 Diversion	1992	2003	UB009CX	UB009RD	UB009MF		YU5099		
XJ 900 S Diversion	1994	2003	UB016CX	UB016RD	UB016MF		YU5129		
XJR 1200	1994	1998	UB016CX	UB016RD	UB016MF		YU5129		
XJR 1300	2007	2015			UB015MF		YU5014		
XP 500 T-Max	2008	2011		UB010RD	UB010MF		YU5910		
XP 500 T-Max	2001	2007			UB008MF		YU5081		
XP 530 T-Max	2012	2017		UB014RD	UB014MF		YU5912		
XT 125	2005	2012		UB004RD	UB004MF		YU5069	UB902LI	UB701LI
XT 600	1990	2004	UB009CX	UB009RD	UB009MF		YU5099		
XT 600	1983	1989				UB022ST	YU0534		
XT 600 Z Teneré	1983	1991				UB028ST	YU1240		
XT 660	2004	2015			UB008MF		YU5081		
XT 1200 Z Superteneré	2010	2017		UB014RD	UB014MF		YU5912		
XTZ 660	1991	1998	UB009CX	UB009RD	UB009MF		YU5099		
XV 535 Virago	1986	2003				UB028ST	YU1240		
XV 750 SE Virago	1981	2000					YU1634		
XV 750 SE Virago	1981	1997			UB018MF		YU1215		
XVS 650 Drag Star	1997	2006		UB013RD	UB013MF		YU5110		
XVS 650 Drag Star classic	1997	2002	UB012CX	UB012RD	UB012MF		YU5109		
XVZ 1300	1996	2010			UB020FM		YU5185		
YP 125 Majesty	1998	2010				UB023ST	YU0739		
YP 150 Majesty	1998	2006				UB023ST	YU0739		
YP 180 Majesty	2003	2007				UB023ST	YU0739		
YP 250 Majesty	1996	2007			UB006MF		YU5071		
YP 400 Majesty	2004	2011			UB008MF		YU5081		
YZF 1000	1996	2000	UB016CX	UB016RD	UB016MF		YU5129		
YZF R1	2015	2016			UB005MF		YU5907	UB902LI	UB701LI
YZF R1	2004	2014		UB010RD	UB010MF		YU5910		
YZF R1	1998	2003		UB013RD	UB013MF		YU5110		
YZF R6	2001	2006			UB008MF		YU5081		
YZF R6	1999	2000		UB013RD	UB013MF		YU5110		
YZF R6 R	2017	2018			UB005MF		YU5907	UB902LI	UB701LI
YZF R6 R	2006	2016		UB010RD	UB010MF		YU5910		
YZF R7	1999	2002			UB008MF		YU5081		



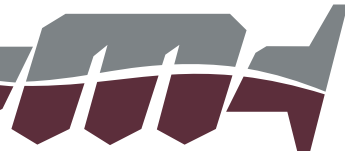

CARICA BATTERIE

Adatto per ricaricare e mantenere la carica di qualsiasi tipo di batteria piombo acido da 6V o 12V (Sigillate, senza manutenzione, gel, ecc)



caratteristiche misure mm	articolo
<ul style="list-style-type: none"> • Ingresso 100-240V ac, • 50/60Hz • Uscita 6V/12V, 1A Max • Misure 70x35x100 	UB801



caratteristiche misure mm	articolo
<ul style="list-style-type: none"> • Ingresso 100-240V a • 50/60Hz • Uscita 6V/12V, 4,5A Max • Misure 190x45x65 	UB804

CARICA BATTERIE PER BATTERIE AL LITIO

Caricabatterie e mantentore di carica progettato per essere utilizzato esclusivamente con batterie agli ioni di litio. Permette di ricaricare e bilanciare le celle all'interno della batteria in maniera veloce ed efficiente. Completamente impermeabile



caratteristiche misure mm	articolo
Ingresso 100-240V ac 50/60Hz Uscita 12,8V, 1A Max	UB806

AVVIATORE PORTATILE (JUMP-START E POWER BANK)

Adatto per moto e auto a benzina fino a 2000 cc. Pratico e versatile, uno strumento indispensabile da avere sempre a portata di mano per evitare spiacevoli inconvenienti. Dotato di luce di emergenza lampeggiante, torcia, indicatore di carica della batteria e uscita USB per ricaricare qualsiasi tipo di dispositivo. Cavo USB e borsa da trasporto in nylon inclusi



caratteristiche misure mm	articolo
Batteria ai polimeri di Litio da 2200 mAh, 12V, corrente di spunto 450 A (max) e uscita USB 5 V dc, 2,1A. Massimo 10 avviamenti con ricarica completa. ingresso 100-240 V c.a. 50/60 Hz uscita 12V dc, 1A max Misure 158x85x48,5 Peso 460 grammi	UB808



CANDELE

Proponiamo i 2 marchi leader sul mercato. Per semplificare la scelta, le sigle poste sulla stessa riga orizzontale hanno le medesime caratteristiche tecniche.

VENGONO VENDUTE ESCLUSIVAMENTE A SCATOLA,

quindi le colonne denominate

"pezzi per scatola"

indicano il numero

di candele

contenute in

una scatola.



Il prezzo indicato sul nostro listino prezzi è riferito ad una singola candela.

NGK

sigla	pezzi per scatola	articolo
B10EG	4	NGKB10EG
B10EGV	4	NGKB10EGV
B10ES	4	NGKB10ES
B5HS	10	NGKB5HS
B6ES	10	NGKB6ES
B6HS	10	NGKB6HS
B7ES	10	NGKB7ES
B7HS	10	NGKB7HS
B8EG	4	NGKB8EG
B8ES	10	NGKB8ES
B8HS	10	NGKB8HS
B9EG	4	NGKB9EG
B9EGV	4	NGKB9EGV
B9ES	10	NGKB9ES
B9HS	10	NGKB9HS
BCP7ET	10	NGKBCP7ET
BKR7EKC	10	NGKBKR7EKC
BP5ES	10	NGKBP5ES
BP6ES	10	NGKBP6ES
BP7ES	10	NGKBP7ES
BP8ES	10	NGKBP8ES
BPR5ES	10	NGKBPR5ES
BPR6ES	10	NGKBPR6ES
BPR7ES	10	NGKBPR7ES
BPR7HS	10	NGKBPR7HS
BR10EG	4	NGKBR10EG
BR10EIX	4	NGKBR10EIX
BR6HS	10	NGKBR6HS
BR6HSA	10	NGKBR6HSA
BR7ES	10	NGKBR7ES
BR7HS	10	NGKBR7HS
BR8ECM	10	NGKBR8ECM
BR8EG	4	NGKBR8EG
BR8EIX	4	NGKBR8EIX
BR8ES	10	NGKBR8ES
BR8HS	10	NGKBR8HS
BR8HSA	10	NGKBR8HSA
BR9ECM	10	NGKBR9ECM
BR9ECMIX	4	NGKBR9ECMIX
BR9EG	4	NGKBR9EG
BR9EIX	4	NGKBR9EIX
BR9ES	10	NGKBR9ES
BR9HS	10	NGKBR9HS
C7E	10	NGKC7E
C7HSA	10	NGKC7HSA
CPR7EA-9	10	NGKCP7EA9
CPR8E	10	NGKCP8E
CPR8EA-9	10	NGKCP8EA9N
CPR8EB-9	10	NGKCP8EB9N
CPR9EA-9	10	NGKCP9EA9
CR10E	10	NGKCR10E
CR10EK	10	NGKCR10EK
CR5HSB		
CR7E	10	NGKCR7E
CR7EB	10	NGKCR7EB
CR7EK	10	NGKCR7EK
CR7EKB	10	NGKCR7EKB
CR7HSA	10	NGKCR7HSA
CR8E	10	NGKCR8E
CR8EB	10	NGKCR8EB

DENSO

sigla	pezzi per scatola	articolo
W31ES-U	10	DE0010
W27ES-ZU	10	DE0014
W20FR-L	10	DE0018
W24EMR-C	10	DE0030
W24FR-L	10	DE0019
W27EMR-C	10	DE0031
IW27	4	DE0049
N24EXR-B	10	DE0034
U31ESR-N	10	DE0042
U31ETR	10	DE0040
U16FSR-UB	10	DE0044

→→→ SEGUITO NGK

sigla	pezzi per scatola	articolo
CR8EH-9	10	NGKCR8EH9
CR8EIA-10	4	NGKCR8EIA10
CR8EIB-10	4	NGKCR8EIB10
CR8EIX	4	NGKCR8EIX
CR8EK	10	NGKCR8EK
CR8EKB	10	NGKCR8EKB
CR8HSA	10	NGKCR8HSA
CR9E	10	NGKCR9E
CR9EB	10	NGKCR9EB
CR9EH-9	10	NGKCR9EH9
CR9EHI-9	4	NGKCR9EHI9
CR9EHIX-9	4	NGKCR9EHIX9
CR9EIA-9	4	NGKCR9EIA9
CR9EIX	4	NGKCR9EIX
CR9EK	10	NGKCR9EK
CR9EKB	10	NGKCR9EKB
D7EA	10	NGKD7EA
D8EA	10	NGKD8EA
DCPR8E	10	NGKDCPR8E
DCPR8EKC	10	NGKDCPR8EKC
DCPR9E	10	NGKDCPR9E
DCPR9EIX	4	NGKDCPR9EIX
DCPR9EVX		
DCR8EIX	4	NGKDCR8EIX
DIMR8A10	4	NGKDIMR8A10
DPR6EA-9	10	NGKDPR6EA9
DPR7EA-9	10	NGKDPR7EA9
DPR8EA-9	10	NGKDPR8EA9
DPR8EIX-9	4	NGKDPR8EIX9
DPR8Z	10	NGKDPR8Z
DPR9EA-9	10	NGKDPR9EA9
DR8EA	10	NGKDR8EA
DR8ES	10	NGKDR8ES
DR8ES-L	10	NGKDR8ESL
DR9EA	10	NGKDR9EA
FR9BI-11	4	NGKFR9BI11
IFR8H11	4	NGKIFR8H11
IFR9H11	4	NGKIFR9H11
IMR9C-9H	4	NGKIMR9C9H
IMR9C-9HES	4	NGKIMR9C9HES
IMR9E-9HES	4	NGKIMR9E9HES
JR9B	10	NGKJR9B
KR8DI	4	NGKKR8DI
LKAR8A-9	10	NGKLLKAR8A9
LKAR8AI-9	4	NGKLLKAR8AI9
LMAR8A-9	10	NGKLMAR8A9
LMAR8A-9S	10	NGKLMAR8A9S
LMAR8D-J	10	NGKLMAR8DJ
LMAR8G	10	NGKLMAR8G
LMAR9AI-8	4	NGKLMAR9AI8
LR8B	10	NGKLR8B
MAR10A-J	10	NGKMAR10AJ
MAR8B-JDS	10	NGKMAR8BJDS
PMR7A	4	NGKPMR7A
R0409B-8	4	NGKR0409B8
R0409B-9	4	NGKR0409B9
R0451B-8	4	NGKR0451B8
R6252K-105	4	NGKR6252K105
SILMAR10A9S	4	NGKSILMAR10A9S
SILMAR9A9S	4	NGKSILMAR9A9S

→→→ SEGUITO DENSO

sigla	pezzi per scatola	articolo
U24FER9	10	DE0045
IU24	4	DE0050
U24ETR	10	DE0038
IUH27D	4	DE0053
XU24EPR-U	10	DE0016
XU27EPR-U	10	DE0017
XU27EPR-ZU	10	DE0015
X22EPR-U9	10	DE0027
IX24B	4	DE0052
X27EPR-U9	10	DE0029
VK24PR-Z11	4	DE0047
VUH27D	4	DE0048

PIPETTE COPRICANDELA NGK

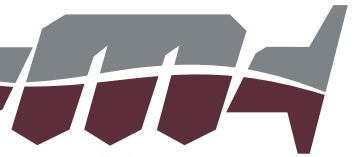

LB05E

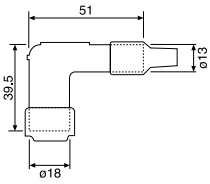

descrizione	articolo
resina fenolica mm 14	PNGKLB05E

LD05F

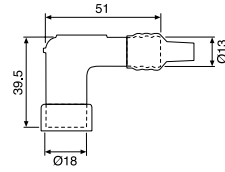

descrizione	articolo
resina fenolica mm 10 - 12	PNGKLD05F



LB05EMH

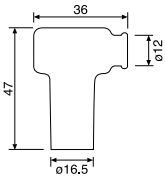

descrizione	articolo
gomma mm 14	PNGKLB05EMH

SB05F

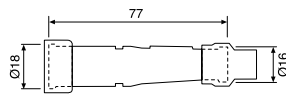

descrizione	articolo
resina fenolica mm 14	PNGKSB05F

TB05EM

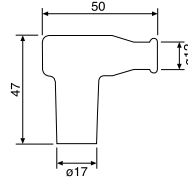

descrizione	articolo
gomma siliconica mm 14	PNGKTB05EM

XB05F

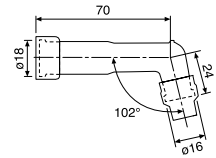

descrizione	articolo
resina fenolica mm 14	PNGKXB05F

LB05F

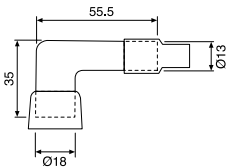

descrizione	articolo
resina fenolica mm 14	PNGKLB05F

SD05F

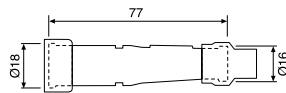

descrizione	articolo
resina fenolica mm 10 - 12	PNGKSD05F

VB05F

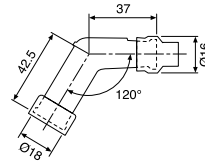

descrizione	articolo
resina fenolica mm 14	PNGKVB05F

XD05F

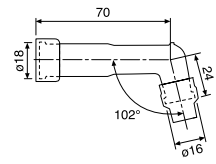

descrizione	articolo
resina fenolica mm 10 - 12	PNGKXD05F

LB10E

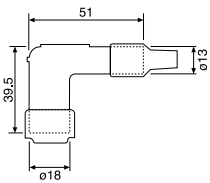

descrizione	articolo
resina fenolica mm 14	PNGKLB10E

SD05FP

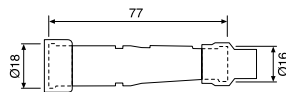

descrizione	articolo
resina fenolica mm 10 - 12 * *N.B. SOLO PER HUSQVARNA	PNGKSD05FP

VD05F

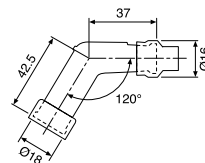

descrizione	articolo
resina fenolica mm 10 - 12	PNGKVD05F

YB05F

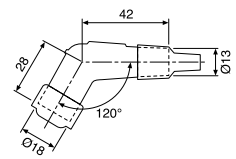

descrizione	articolo
resina fenolica mm 14	PNGKYB05F

PIPETTA COPRICANDELA UNIVERSALE



descrizione	articolo
Al silicone, veramente impermeabile	AV2009



LAMPADINE HERT 12 V

Occasionalmente alcuni modelli potrebbero essere di qualità equivalente.

VENGONO VENDUTE IN CONFEZIONE DA 10 PEZZI NON FRAZIONABILI.

Il prezzo indicato sul nostro listino prezzi è riferito alla confezione.

modello	watt	attacco	articolo
Sfera zoccolo piccolo	10	BA 15 s	LP0306
Tutto vetro Wedge	1,2	T 5 piccolo	LP1702
Tutto vetro Wedge	2	T 5 Piccolo	LP1703
Tutto vetro Wedge	3	T 10 grande	LP1712
Tutto vetro Wedge	5	T 10 grande	LP1715
Biluci simmetriche	35/35	Bipolare BA 20 d	LP0523
Biluci simmetriche	45/40	Bipolare BA 20 d	LP0528
Biluci semialogene	35/35	BA 20 d	LP1685
Semialogene spia tubolare	21	Swan Micro BAY 9 s	LP1130
Semialogene spia tubolare arancio	21	Swan Micro BAY 9 s	LP1131
Alogena H4	60/55	P 43 t	LP8045
Alogena H7	55	PX 26 d	LP9045
Stop biluce	5/21	Swan Piccolo Bipolare BAY 15 d	LP3381



LP8045



LP9045



LP3381



LP0523
LP0528



LP1685



LP1130
LP1131



LP1712
LP1715



LP1702
LP1703



LP0306

CONTAORE DIGITALI

I contaore sono ormai considerati strumenti indispensabili per una corretta gestione dei tempi di manutenzione dei moderni motori.

Offriamo due modelli di facile utilizzo, resistenti all'acqua, con conteggio sino a 9999,9 ore: con funzionamento tramite cavo (modello non resettabile) oppure a vibrazione (modello con reset parziale).

FUNZIONAMENTO TRAMITE CAVO



caratteristiche	colore	articolo
Non resettabile	Nero	AT2199
Non resettabile	Arancione	AT2199A
Non resettabile	Blu	AT2199B
Non resettabile	Rosso	AT2199R

FUNZIONAMENTO A VIBRAZIONE



caratteristiche	colore	articolo
Conteggio parziale resettabile	Nero	AT2210
Conteggio parziale resettabile	Arancione	AT2210A
Conteggio parziale resettabile	Blu	AT2210B
Conteggio parziale resettabile	Rosso	AT2210R



BOTTONE SPEGNIMENTO



descrizione	articolo
Modello Magura universale	MG0119960
Modello CR	AV2150
Modello YZ	AV2151
Modello KX	AV2154

BOTTONE SPEGNIMENTO MODELLO YZ-F



YAMAHA			
modello	anno inizio	anno fine	articolo
WR 250 F	2015	2018	AV2229
WR 450 F	2016	2018	AV2229
YZ 250 F	2014	2018	AV2229
YZ 450 F	2014	2018	AV2229

BOTTONE SPEGNIMENTO MODELLO CRF-R



HONDA			
modello	anno inizio	anno fine	articolo
CRF 250 R	2014	2017	AV2215
CRF 250 R	2010	2013	AV2204
CRF 450 R	2013	2016	AV2215
CRF 450 R	2009	2012	AV2204

BOTTONE SPEGNIMENTO E SELEZIONE MAPPATURA - MODELLO CRF-R



HONDA			
modello	anno inizio	anno fine	articolo
CRF 250 R	2018	2018	AV2245
CRF 450 R	2018	2018	AV2245

BOTTONE SPEGNIMENTO MODELLO KX-F



KAWASAKI			
modello	anno inizio	anno fine	articolo
KX 85	2014	2018	AV2228
KX 250 F	2017	2018	AV2233
KX 250 F	2006	2016	AV2228
KX 450 F	2016	2018	AV2233
KX 450 F	2006	2015	AV2228



BOTTONE ACCENSIONE E/O SPEGNIMENTO MODELLO KTM



BOTTONE ACCENSIONE - MODELLO CRF-R 18



HUSQVARNA

modello	anno inizio	anno fine	articolo
50 TC	2017	2019	AV2208
65 TC	2017	2019	AV2208
85 TC	2014	2019	AV2208
125 TC	2014	2019	AV2208
250 FC	2014	2019	AV2208
250 FE	2014	2019	AV2208
250 TC	2014	2019	AV2208
250 TE	2014	2019	AV2208
300 TE	2014	2019	AV2208
350 FC	2014	2019	AV2208
350 FE	2014	2019	AV2208
450 FC	2014	2019	AV2208
450 FE	2014	2019	AV2208
501 FE	2014	2019	AV2208

HONDA

modello	anno inizio	anno fine	articolo
CRF 250 R	2018	2018	AV2246
CRF 450 R	2018	2018	AV2246
CRF 450 RX	2017	2018	AV2246

BOTTONE ACCENSIONE MODELLO CRF-X



KTM

modello	anno inizio	anno fine	articolo
50 SX	2002	2019	AV2208
65 SX	2002	2019	AV2208
85 SX	2003	2019	AV2208
125 SX	1998	2019	AV2208
150 SX	2009	2019	AV2208
200 EXC	1998	2016	AV2208
250 EXC	1998	2019	AV2208
250 EXC F	2007	2019	AV2208
250 Freeride	2014	2017	AV2208
250 Freeride F	2018	2019	AV2208
250 SX	1998	2019	AV2208
250 SX F	2006	2019	AV2208
300 EXC	1998	2019	AV2208
350 EXC F	2012	2019	AV2208
350 Freeride	2014	2017	AV2208
350 SX F	2011	2019	AV2208
450 EXC	2002	2019	AV2208
450 SX F	2007	2019	AV2208
500 EXC	2012	2019	AV2208

HONDA

modello	anno inizio	anno fine	articolo
CRF 250 X	2004	2018	AV2205
CRF 450 X	2005	2016	AV2205

BOTTONE ACCENSIONE E SPEGNIMENTO



INTERRUTTORE ON-OFF



descrizione	caratteristiche	articolo
Lato destro, prodotto da DOMINO	Universale	AV2211

descrizione	articolo
Universale, su ON apre contatto normalmente chiuso	AV2152
Universale, su ON chiude contatto normalmente aperto	AV2083

BOTTONE SELEZIONE MAPPATURA MODELLO CRF-R



HONDA

modello	anno inizio	anno fine	articolo
CRF 250 R	2015	2017	AV2230
CRF 450 R	2015	2016	AV2230

BOTTONE INSERIMENTO LAUNCH CONTROL MODELLO KX-F



KAWASAKI

modello	anno inizio	anno fine	articolo
KX 250 F	2013	2018	AV2231
KX 450 F	2012	2018	AV2231

BOTTONE INSERIMENTO LAUNCH CONTROL MODELLO YZ-F



YAMAHA

modello	anno inizio	anno fine	articolo
YZ 450 F	2016	2018	AV2247

INTERRUTTORE MAP1 - MAP2



descrizione	articolo
Universale, consente la selezione di 2 segnali elettrici	AV2207

BLOCCHETTO MULTIFUNZIONE MODELLO KTM

Senza pulsante indicatori di direzione.



HUSABERG

modello	anno inizio	anno fine	articolo
125 TE	2012	2014	AV2216
250 FE	2013	2014	AV2216
250 TE	2011	2014	AV2216
300 TE	2011	2014	AV2216
350 FE	2013	2014	AV2216
390 FE	2010	2012	AV2216
450 FE	2004	2014	AV2216
501 FE	2013	2014	AV2216
550 FE	2004	2008	AV2216
570 FE	2009	2012	AV2216
650 FE	2004	2008	AV2216

HUSQVARNA

modello	anno inizio	anno fine	articolo
125 TE	2014	2015	AV2216
250 FE	2014	2015	AV2216
250 TE	2014	2015	AV2216
300 TE	2014	2015	AV2216
350 FE	2014	2015	AV2216
450 FE	2014	2015	AV2216
501 FE	2014	2015	AV2216

KTM

modello	anno inizio	anno fine	articolo
125 EXC	2001	2015	AV2216
200 EXC	2001	2015	AV2216
250 EXC	2001	2015	AV2216
250 EXC F	2007	2015	AV2216
250 EXC Racing	2001	2006	AV2216
250 Freeride	2013	2014	AV2216
300 EXC	2001	2015	AV2216
350 EXC F	2012	2014	AV2216
350 Freeride	2012	2015	AV2216
450 EXC	2002	2015	AV2216
500 EXC	2012	2015	AV2216
530 EXC	2008	2011	AV2216



BLOCCHETTO MULTIFUNZIONE MODELLO KTM

Con pulsante indicatori di direzione.



BLOCCHETTO MULTIFUNZIONE



descrizione	caratteristiche	articolo
Con interruttore ON-OFF e bottone di accensione	Universale	AV2234

HUSABERG

modello	anno inizio	anno fine	articolo
125 TE	2012	2014	AV2232
250 FE	2013	2014	AV2232
250 TE	2011	2014	AV2232
300 TE	2011	2014	AV2232
350 FE	2013	2014	AV2232
390 FE	2010	2012	AV2232
450 FE	2004	2014	AV2232
501 FE	2013	2014	AV2232
550 FE	2004	2008	AV2232
570 FE	2009	2012	AV2232
650 FE	2004	2008	AV2232



descrizione	caratteristiche	articolo
Lato sinistro, con funzione clacson, luce spenta/abbagliante/anabagliante, arresto motore, indicatori di direzione. Fornito con cavo ma senza connettore. Prodotto da DOMINO	Universale	AV2212

HUSQVARNA

modello	anno inizio	anno fine	articolo
125 TE	2014	2015	AV2232
250 FE	2014	2015	AV2232
250 TE	2014	2015	AV2232
300 TE	2014	2015	AV2232
350 FE	2014	2015	AV2232
450 FE	2014	2015	AV2232
501 FE	2014	2015	AV2232

KTM

modello	anno inizio	anno fine	articolo
125 EXC	2001	2015	AV2232
200 EXC	2001	2015	AV2232
250 EXC	2001	2015	AV2232
250 EXC F	2007	2015	AV2232
250 EXC Racing	2001	2006	AV2232
250 Freeride	2013	2014	AV2232
300 EXC	2001	2015	AV2232
350 EXC F	2012	2014	AV2232
350 Freeride	2012	2015	AV2232
450 EXC	2002	2015	AV2232
500 EXC	2012	2015	AV2232
530 EXC	2008	2011	AV2232

AV2213

AV2214



descrizione	caratteristiche	articolo
Lato sinistro, con funzione clacson, deviatore luce abbagliante/anabagliante, indicatori di direzione. Fornito di cavo con connettore. Calotta posteriore di chiusura Ns. articolo AV2214 fornita separatamente. Prodotto da DOMINO	Universale	AV2213
Calotta posteriore di chiusura per blocchetto multifunzione Ns. articolo AV2213		AV2214



SEGUE →→→

BOTTONE DI SPEGNIMENTO A STRAPPO



descrizione	misure	articolo
<ul style="list-style-type: none"> • Allo strappo chiude il contatto normalmente aperto • Attacco a braccialetto per fissaggio al manubrio 	Ø 22 mm	AV2155
<ul style="list-style-type: none"> • Allo strappo apre il contatto normalmente chiuso • Attacco a braccialetto per fissaggio al manubrio 	Ø 22 mm	AV2157
<ul style="list-style-type: none"> • Allo strappo chiude il contatto normalmente aperto • Attacco a piastrina per fissaggio universale 		AV2082

PROLUNGHE PORTATARGA UNIVERSALI

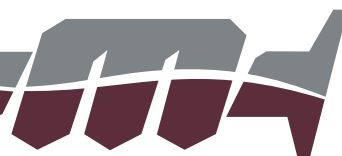

PROLUNGHE PORTATARGA



descrizione	articolo
Omologata DOT • con luce stop e posizione • Led E11 12V 0,9/0,06W	AV2086
Omologata ECE • con illuminazione targa, luce stop e posizione • Led E11 12V 0,9/0,06W	P8565900001
Omologata ECE • con luce stop e posizione • Led E4 12V 1,1/0,2W	P8569500001
Omologata ECE e DOT • con illuminazione targa, luce stop e posizione • Led E4 12V 1,1/0,2W	P8566300001
Non omologata • con luce stop e posizione • Lampadina E11 12V 2,1/5,0W	P8563000001

FANALINI POSTERIORI



descrizione	articolo
Ricambio per AV2086, ma può essere utilizzato universalmente se appoggiato sul parafrangente	AV2087
Ricambio per P8565900001 - Luce Led rossa E11 12V 0,9/0,06W	P8678100012
Ricambio per P8569500001 - Luce Led rossa E4 12V 1,1/0,2W	P8678100014
Ricambio per P8566300001 - Luce Led rossa E4 12V 1,1/0,2W	P8678100016
Ricambio per P8563000001 - Luce alogena rossa E11 12V 2,1/5,0W	P8678100015





GADGETS E ARTICOLI PROMOZIONALI

532 Modellini moto NEW RAY **534** Balance Bike
POLISPORT - Braccialetti DIRTBOY **535** Tappeti paddock
- Bandiere **536** Striscioni - Fettucce segnapista - Track
Marker POLISPORT **537** Espositori - Gadgets PROX **538**
Abbigliamento MOTOCROSS MARKETING

MODELLINI MOTO NEWRAY



SCALA 1:6

Lunghezza circa 36 cm.

KAWASAKI

modello	note	articolo
KX 450 F	Chad Reed Replica	NR49493

KTM

modello	note	articolo
450 SX F		NR49613

SUZUKI

modello	note	articolo
RMZ 450		NR49473
RMZ 450	Ken Roczen Replica	NR49523

YAMAHA

modello	note	articolo
YZ 450 F		NR49443



NR49493



NR49473



NR49443



NR49523



NR49613



SCALA 1:12

Lunghezza circa 18 cm.

HONDA

modello	note	articolo
CRF 450 R	Ken Roczen Replica	NR57923

KTM

modello	note	articolo
350 SX F		NR44093

SUZUKI

modello	note	articolo
RMZ 450	Ken Roczen Replica	NR57743

YAMAHA

modello	note	articolo
YZ 450 F	Cooper Webb	NR57893



NR57923



NR57743



NR44093



NR57893

SCALA 1:18

Lunghezza circa 12 cm.

SUZUKI

modello	articolo
RMZ 450	NR67222

YAMAHA

modello	articolo
YZ 450 F	NR67223



NR67222



NR67223

SCALA 1:32

Lunghezza circa 7 cm. Set da 24 pezzi, composto da 4 modellini di moto: 6 pezzi per ogni modellino di Honda CR 250, Kawasaki KX 250, Suzuki RM 125, Yamaha YZ 125. Non riassortibili singolarmente.

articolo
NR06017



6 pezzi



6 pezzi



6 pezzi



6 pezzi



BALANCE BIKE POLISPORT

Non è mai troppo presto per incominciare con le due ruote!
 E' per questo che POLISPORT ha creato questa piccola bici senza pedali ideale per allenare l'equilibrio e sviluppare le abilità dei bambini sin dalla loro prima infanzia. La resistente struttura della Balance Bike è realizzata in materie plastiche, le manopole in gomma e le ruote in EVA (Etilene Vinil Acetato). La sella ergonomica è regolabile in 3 diverse altezze (290, 335 e 410 mm) ed il manubrio è regolabile in 2 posizioni. **Adatta per bambini con almeno due anni d'età e fino ad un peso di 25kg. Conforme agli standard europei EN71:2011**

articolo
 P8984300001

Polisport



BRACCIALETTI DIRTBOY

Direttamente dagli USA i braccialetti DIRTBOY.
 Riproducono la scolpitura tipica dei pneumatici delle moto da cross e stradali.



Belli e colorati!

BRACCIALETTO MX

colore	misure	articolo
bianco	Ø 196 mm	DBM01
rosso	Ø 196 mm	DBM02
nero	Ø 196 mm	DBM03
blu	Ø 196 mm	DBM04
giallo	Ø 196 mm	DBM05
verde	Ø 196 mm	DBM06
arancio	Ø 196 mm	DBM07
grigio	Ø 196 mm	DBM08
fucsia	Ø 196 mm	DBM09
rosa	Ø 196 mm	DBM13
verde fluo	Ø 196 mm	DBM16
blu fluo	Ø 196 mm	DBM27

BRACCIALETTO ROAD

colore	misure	articolo
rosso	Ø 202 mm	DBR02
nero	Ø 202 mm	DBR03
rosa	Ø 202 mm	DBR13
bianco	Ø 176 mm	DBRSM01
nero	Ø 176 mm	DBRSM03
arancio	Ø 176 mm	DBRSM07

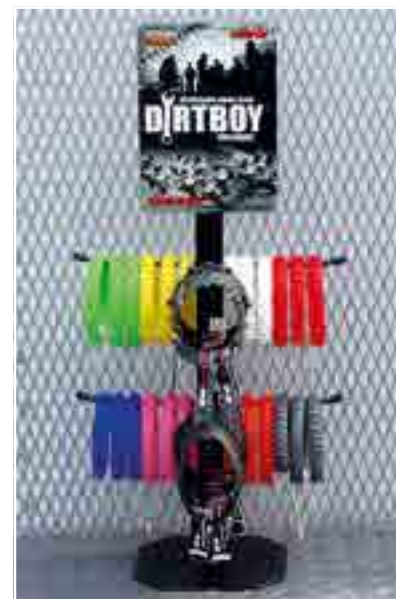

ESPOSITORE

misure	articolo
26x50x22 cm	DBDIS

N.B. Braccialetti non inclusi.

MOTOCROSSMARKETING

GADGETS E ARTICOLI PROMOZIONALI



TAPPETI PADDOCK

L'uso di un tappetino è obbligatorio in tutte le gare FMI (art. 47.1-47.2-47.3).
Il nostro tappeto, di ottima qualità, rispetta i requisiti richiesti da FMI in materia di misure (80 x 200 cm), capacità assorbente e impermeabilità del lato rivolto al terreno.

colore	articolo
Arancione	GD100A
Blu	GD100B
Giallo	GD100G
Rosso	GD100R
Verde	GD100V



BANDIERE

descrizione	misure cm	articolo
In tessuto HD TEX. Borsone per il trasporto, asta componibile in tubo d'alluminio e basamento pieghevole in acciaio (4 kg) inclusi.	460 x 80	GD200
In tessuto HD TEX. Struttura componibile e base d'appoggio in alluminio inclusi.	200 x 40	GD201

L'EVENTUALE IMPOSTA DI PUBBLICITA' ED OBBLIGHI SONO A TOTALE CARICO DI CHI LO ESPONE AL PUBBLICO

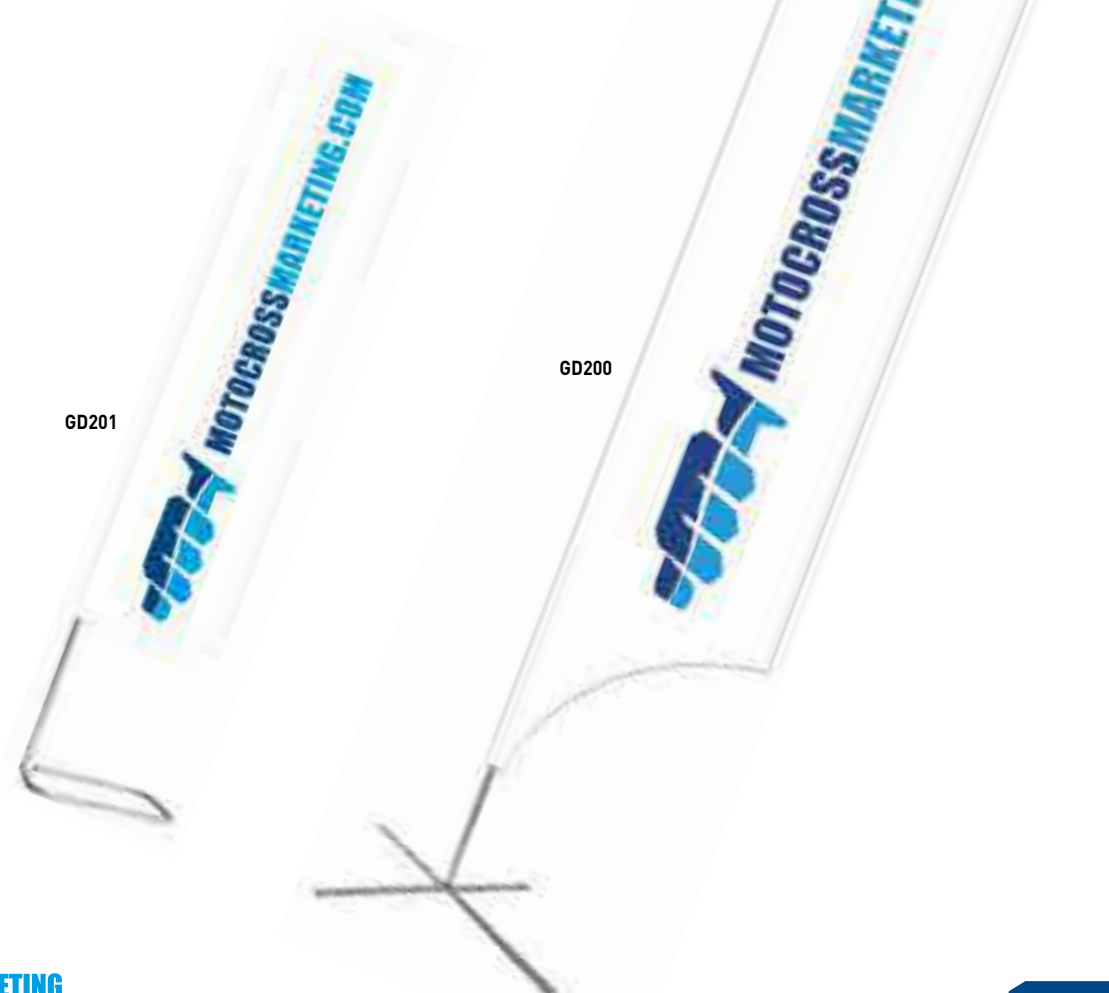

STRISCIONI



L'EVENTUALE IMPOSTA DI PUBBLICITA' ED OBBLIGHI SONO A TOTALE CARICO DI CHI LO ESPONE AL PUBBLICO

caratteristiche	articolo
in TNT 190 x 80 cm, logo MOTOCROSS MARKETING	STR002



caratteristiche	articolo
in TNT 300 x 80 cm, logo POLISPORT	P8980600006



FETTUCCE SEGNAPISTA



caratteristiche	articolo
rotolo da 450 m circa, altezza 10 cm, logo MOTOCROSS MARKETING	FET001



caratteristiche	articolo
rotolo da 500 m circa, altezza 10 cm, logo POLISPORT	P8980700006

L'EVENTUALE IMPOSTA DI PUBBLICITA' ED OBBLIGHI SONO A TOTALE CARICO DI CHI LO ESPONE AL PUBBLICO

TRACK MARKER POLISPORT



Paletto per delimitare i tracciati nei circuiti tramite le apposite fettucce segnapista. La parte da infilare nel terreno è molto robusta mentre la parte esterna è flessibile per consentirne il ribaltamento ma senza rompersi. Per facilitare e velocizzare la messa in opera, la parte superiore ha una doppia linguetta in cui posizionare la fettuccia.

articolo
P8982000001



ESPOSITORI

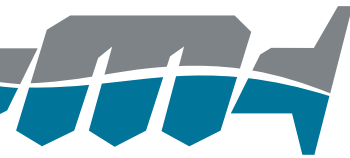

descrizione	caratteristiche	articolo
Espositore POLISPORT	completo di appendini e ganci	P90424

descrizione	caratteristiche	articolo
Espositore DP	da parete - capacità 60 paia di pastiglie freno	DSR008

GADGETS PROX



prodotto	caratteristiche	articolo
CAPPELLINO PROX baseball	taglia unica - colore nero/giallo	GD9971BY



prodotto	articolo
PORTACHIAVI PROX	GD9928



prodotto	caratteristiche	articolo
OMBRELLINO PROX	colore nero	GD992601





T-SHIRT

100% cotone filato ad anelli, maniche corte, con stampe.

taglia	colore	articolo
XS	Bianco	GD001WXS
S	Bianco	GD001WS
M	Bianco	GD001WM
L	Bianco	GD001WL
XL	Bianco	GD001WXL



POLO

100% cotone piquet, maniche corte, con ricami.

taglia	colore	articolo
S	Arancione	GD002AS
S	Blu	GD002BS
S	Nero	GD002NS
M	Arancione	GD002AM
M	Blu	GD002BM
M	Nero	GD002NM
L	Arancione	GD002AL
L	Blu	GD002BL
L	Nero	GD002NL
XL	Arancione	GD002AXL
XL	Blu	GD002BXL
XL	Nero	GD002NXL



FELPA

100% cotone, chiusura zip, con cappuccio e ricamo.

taglia	colore	articolo
S	Nero/Bianco	GD003NBS
M	Nero/Bianco	GD003NBM
L	Nero/Bianco	GD003NBL
XL	Nero/Bianco	GD003NBXL



PANTALONI CORTI

100% cotone, con tasche laterali e ricami.

taglia	colore	articolo
S	Nero	GD005NS
M	Nero	GD005NM
L	Nero	GD005NL
XL	Nero	GD005NXL
XXL	Nero	GD005NXXL



PANTALONI LUNGI

100% cotone, con tasche laterali e ricami.

taglia	colore	articolo
S	Nero	GD006NS
M	Nero	GD006NM
L	Nero	GD006NL
XL	Nero	GD006NXL
XXL	Nero	GD006NXXL

CAPPELLINO

100% cotone twill, visiera piatta, con ricamo.

taglia	colore	articolo
taglia unica	Nero	GD004N



I MARCHI CHE DIST

DIRSGL
The power of engine



CILINDRI

BEARINGWORKS
BWX
Racing



KIT REVISIONE
CUSCINETTI

CARBONO RACING
COMPETITION
COMPOSITES



LAMELLE

ČZ Chains



CATENE

HAAN
WHEELS



RUOTE E RAGGI

HIFLOFILTRO
PREMIUM FILTERS



FILTRI OLIO E ARIA

ST
BRAKING



DISCHI FRENO

ST
SPROCKETS



CORONE E PIGNONI

MECA'SYSTEM
RACING
www.mecasytem.fr



PROTEZIONI
IN ALLUMINIO

POLIAIR
AIRFILTER TRIPLE PROTECTION!



FILTRI ARIA

Polisport



PLASTICHE E
ACCESSORI

**PRESTON
PETTY
PRODUCTS**
by POLISPORT



PLASTICHE
MOTO D'EPOCA

TBF
PERFORMANCE



KIT MANICOTTI
RADIATORE

ThreeBond



SIGILLANTI, COLLANTI
FRENAFILETTI

Unibat



BATTERIE

VENHILL



TUBI FRENO
E FRIZIONE

RIBUIAMO IN ITALIA

DEP
PIPES



IMPIANTI DI SCARICO

DP
BRAKES™



PASTIGLIE FRENO
SINTERIZZATE

Engine Ice
HI-PERFORMANCE PRODUCTS



LIQUIDO
REFRIGERANTE

**GOOD
FREN**



PASTIGLIE FRENO
E GANASCE

Ketech
SUBSTRATE



MOLLE E RICAMBI
PER SOSPENSIONI

M MAGURA



COMANDI

**MARCHALD
FILTERS**



FILTRI ARIA

MAXXIS



PNEUMATICI

X PROX
RACING PARTS



RICAMBI PER
MOTORE E CICLISTICA

REX



RUOTE COMPLETE

W WISECO
Performance Products



RICAMBI MOTORE

X DISC



DISCHI FRENO

**UNA STORIA DI VERA
PASSIONE PER IL
FUORISTRADA!**



CATALOGO 27

EDIZIONE VENTISETTE



MOTOCROSSMARKETING

MOTOCROSS MARKETING S.R.L.
VIA G. VERDI 26/A - 21040 CARNAGO (VA)
TEL. 0331 991 077 - FAX. 0331 995 583
www.motocrossmarketing.com
info@motocrossmarketing.com